

### Taxa de desocupação (6,0%) apresentou estabilidade no mês

Em julho de 2015, a população em idade ativa (PIA) somava 4.731 mil pessoas na Região Metropolitana de Belo Horizonte, apresentando aumento de 0,6% em relação ao mês anterior e de 1,7% frente a julho de 2014. Das 4.731 mil pessoas em idade ativa, 52,7 % encontravam-se ocupadas (nível de ocupação), 3,4%, desocupadas e 44,0%, não economicamente ativas.

A população ocupada (PO), formada por 2.491 mil pessoas, manteve-se estável na comparação mensal e na comparação anual.

A população desocupada (PD), estimada em 159 mil pessoas, apresentou estabilidade no mês e aumentou no ano (50,0%).

A população não economicamente ativa (PNEA), estimada em 2.080 mil pessoas, apresentou estabilidade em relação ao mês anterior e na comparação anual.

A taxa de desocupação (6,0%) apresentou estabilidade no mês e aumentou 1,9 ponto percentual no ano.

### POPULAÇÃO OCUPADA

População Ocupada na Região Metropolitana de Belo Horizonte (%)			
Mês de Julho	2013	2014	2015
<b>Sexo:</b>			
Masculino	53,5	53,0	53,2
Feminino	46,5	47,0	46,8
<b>Faixa Etária:</b>			
10 a 14 anos	0,2	0,1	0,1
15 a 17 anos	1,8	1,5	1,3
18 a 24 anos	14,4	13,8	13,7
25 a 49 anos	62,8	61,5	61,6
50 anos ou mais	20,8	23,0	23,3
<b>Anos de Estudo:</b>			
Sem instrução e menos de 1 ano	1,2	1,1	1,1
1 a 3 anos	3,0	2,5	2,6
4 a 7 anos	18,9	18,0	16,5
8 a 10 anos	17,2	18,4	18,1
11 anos ou mais	59,7	59,9	61,6
<b>Tamanho do Empreendimento:</b>			
1 a 5 pessoas	31,3	32,9	33,6
6 a 10 pessoas	6,3	5,6	5,8
11 ou mais pessoas	62,4	61,5	60,7
<b>Tempo de Permanência no Trabalho:</b>			
Até 30 dias	2,2	1,9	1,8
De 31 dias a menos de 1 ano	21,5	19,9	18,5
De 1 ano a menos de 2 anos	12,2	11,3	10,1
2 anos ou mais	64,1	66,9	69,6
<b>Horas Habitualmente Trabalhadas por Semana:</b>			
Até 39 horas	17,7	17,2	17,8
40 a 44 horas	61,5	66,4	68,7
45 horas e mais	20,9	16,4	13,4

### TAXA DE DESOCUPAÇÃO

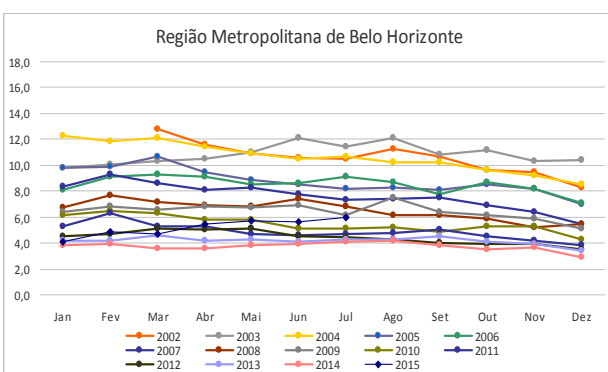

**Em doze meses, a ocupação no grupamento da Indústria reduziu 10,5% na Região Metropolitana de Belo Horizonte.**

## GRUPAMENTOS DE ATIVIDADE

Na comparação mensal, os grupamentos de atividade apresentaram estabilidade.

Frente a julho de 2014, o grupamento da **Indústria** (-10,5%) registrou queda. Os demais grupamentos de atividade não apresentaram variação estatisticamente significativa na comparação anual.

O **Comércio** respondia por 19,9% (495 mil pessoas) da população ocupada; a **Educação, Saúde, Administração Pública** por 18,3% (456 mil pessoas); o grupo dos **Outros Serviços** por 17,2% (428 mil pessoas); os **Serviços prestados às empresas**, 14,5% (361 mil pessoas) e a **Indústria**, 14,4% (358 mil pessoas).

População Ocupada na Região Metropolitana de Belo Horizonte			
Mês de Julho	2013	2014	2015
<b>Grupamentos de Atividade:</b>			
Indústria extrativa, de transformação e distribuição de eletricidade, gás e água	17,0	15,9	14,4
Construção	9,3	9,0	9,1
Comércio, reparação de veículos automotores e de objetos pessoais e domésticos e comércio a varejo de combustíveis	18,5	18,9	19,9
Serviços prestados à empresa, aluguéis, atividades imobiliárias e intermediação financeira	14,5	14,2	14,5
Educação, saúde, serviços sociais, administração pública, defesa e seguridade social	17,0	17,3	18,3
Serviços domésticos	6,3	6,2	6,3
Outros serviços (alojamento, transporte, limpeza urbana e serviços pessoais)	16,8	17,9	17,2

FONTE: IBGE, Diretoria de Pesquisas, Coordenação de Trabalho e Rendimento, Pesquisa Mensal de Emprego.

## POSIÇÃO NA OCUPAÇÃO

Na comparação mensal, o contingente de **Empregados sem carteira de trabalho assinada no setor privado** registrou aumento (11,2%) e nos demais não houve variação estatisticamente significativa.

Na comparação anual, o quadro foi de estabilidade, em todas as formas de ocupação.

Os **Empregados com carteira de trabalho assinada no setor privado** representavam 49,4% (1.230 mil) da população ocupada em julho de 2015; os **Empregados sem carteira assinada no setor privado** eram 8,5% (213 mil); 18,0% (448 mil) trabalhavam por **Conta própria** e 5,1% (127 mil) eram **Empregadores**.

## População Ocupada na Região Metropolitana de Belo Horizonte (%)

Mês de Julho	2013	2014	2015
<b>Posição na Ocupação:</b>			
Empregados COM carteira de trabalho assinada no setor privado	51,5	49,8	49,4
Empregados SEM carteira de trabalho assinada no setor privado	8,6	8,2	8,5
Militares ou Funcionários Públicos	8,1	8,5	9,3
Trabalhadores por conta própria	16,5	17,9	18,0
Empregador	5,2	5,5	5,1

FONTE: IBGE, Diretoria de Pesquisas, Coordenação de Trabalho e Rendimento, Pesquisa Mensal de Emprego.

## RENDIMENTO

O rendimento médio real da população ocupada na Região Metropolitana de Belo Horizonte, estimado em R\$ 2.003,80 em julho de 2015, apresentou estabilidade no mês e redução no ano (-2,9%).

Na comparação mensal, os **Empregados com carteira no setor privado** (0,9%) e os **Trabalhadores por conta própria** (4,5%) tiveram aumento do rendimento. Já os **Empregados sem carteira no setor privado** (-3,7%) e os **Militares ou funcionários públicos estatutários** (-4,1%) tiveram queda do rendimento.

No ano, os **Militares ou funcionários públicos estatutários** apresentaram elevação (1,6%) do rendimento. Os **Empregados com carteira no setor privado** (-0,8%), os **Empregados sem carteira no setor privado** (-4,9%) e os **Trabalhadores por Conta Própria** (-3,2%) tiveram queda.

No mês, houve aumento do ganho real para os ocupados nos **Serviços prestados às empresas** (1,3%), na **Educação, saúde, administração pública** (2,1%) e nos **Serviços domésticos** (2,4%). Nos demais grupamentos houve retração do rendimento.

Frente a julho de 2014, os grupamentos da **Educação, saúde, administração pública** (1,5%) e dos **Serviços domésticos** (1,9%) registraram aumento no rendimento médio. Nas demais atividades foram observadas quedas, destacando-se os **Serviços prestados às empresas** (-8,5%).

Rendimento médio real habitual dos ocupados  
Total das 6 Regiões e RM de Belo Horizonte  
Julho 2014/Julho 2015

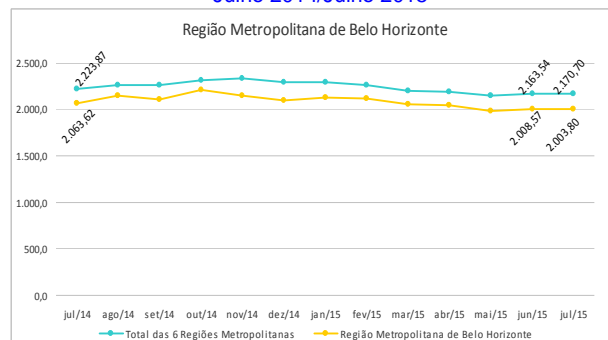

julho de 2015

TAXA	Estimativas (%)			Comparação mensal		Comparação anual	
	julho de 2014	junho de 2015	julho de 2015	Var (pp)	Situação	Var (pp)	Situação
ATIVIDADE	56,2	55,9	56,0	0,1	→	-0,2	→
DESOCUPAÇÃO	4,1	5,6	6,0	0,4	→	1,9	↑

POPULAÇÃO	% em relação a População em Idade Ativa			Estimativas (mil)	Comparação com jun/15			Comparação com jul/14		
	jul/14	jun/15	jul/15		Situação	VAR%	Dif (mil)	Situação	VAR%	Dif (mil)
EM IDADE ATIVA	100,0%	100,0%	100,0%	4.731	↑	0,6	28	↑	1,7	80
ECONOMICAMENTE ATIVA	56,2%	55,9%	56,0%	2.650	→	0,8	21	→	1,4	37
OCUPADA	53,9%	52,8%	52,7%	2.491	→	0,4	10	→	-0,6	-16
DESOCUPADA	2,3%	3,1%	3,4%	159	→	7,5	11	↑	50,0	53
NÃO ECONOMICAMENTE ATIVA	43,8%	44,1%	44,0%	2.080	→	0,4	7	→	2,1	43

### POSIÇÃO NA OCUPAÇÃO

TRABALHADOR	% em Relação a População Ocupada			Estimativas (mil)	Comparação com jun/15			Comparação com jul/14		
	jul/14	jun/15	jul/15		Situação	VAR%	Dif (mil)	Situação	VAR%	Dif (mil)
EMP. COM CARTEIRA SETOR PRIVADO	49,8%	49,4%	49,4%	1.230	→	0,4	4	→	-1,6	-20
EMP. SEM CARTEIRA SETOR PRIVADO	8,2%	7,7%	8,5%	213	↑	11,2	21	→	3,2	7
MILITAR OU FUNCIONÁRIO PÚBLICO ESTATUTÁRIO	8,5%	9,2%	9,3%	230	→	0,5	1	→	8,1	17
CONTA PRÓPRIA	17,9%	18,2%	18,0%	448	→	-0,9	-4	→	-0,1	0
EMPREGADOR	5,5%	5,1%	5,1%	127	→	0,9	1	→	-8,5	-12

### GRUPAMENTOS DE ATIVIDADE

ATIVIDADE	% em relação a População Ocupada			Estimativas (mil)	Comparação com jun/15			Comparação com jul/14		
	jul/14	jun/15	jul/15		Situação	VAR%	Dif (mil)	Situação	VAR%	Dif (mil)
INDÚSTRIA	15,9%	14,4%	14,4%	358	→	0,3	1	↓	-10,5	-42
CONSTRUÇÃO	9,0%	9,1%	9,1%	226	→	0,3	1	→	-0,3	-1
COMÉRCIO	18,9%	19,7%	19,9%	495	→	1,3	6	→	4,4	21
SERVIÇOS PRESTADOS À EMPRESAS	14,2%	13,7%	14,5%	361	→	6,1	21	→	1,2	4
EDUCAÇÃO, SAÚDE, ADM. PÚBLICA	17,3%	19,1%	18,3%	456	→	-3,8	-18	→	5,2	23
SERVIÇOS DOMÉSTICOS	6,2%	6,3%	6,3%	157	→	1,0	2	→	1,1	2
OUTROS SERVIÇOS	17,9%	17,3%	17,2%	428	→	-0,2	-1	→	-4,8	-22

### RENDIMENTO MÉDIO REAL

TRABALHADOR	Estimativas (R\$)			Comparação mensal		Comparação anual	
	julho de 2014	junho de 2015	julho de 2015	Situação	VAR%	Situação	VAR%
TOTAL	2.063,62	2.008,57	2.003,80	→	-0,2	↓	-2,9
EMP. COM CARTEIRA SETOR PRIVADO	1.738,43	1.709,48	1.724,50	↑	0,9	↓	-0,8
EMP. SEM CARTEIRA SETOR PRIVADO	1.410,53	1.392,27	1.341,40	↓	-3,7	↓	-4,9
MILITAR OU FUNCIONÁRIO PÚBLICO ESTATUTÁRIO	3.635,11	3.852,64	3.693,40	↓	-4,1	↑	1,6
CONTA PRÓPRIA	1.889,07	1.749,24	1.828,30	↑	4,5	↓	-3,2
NA INDÚSTRIA	2.105,79	2.032,83	2.023,30	↓	-0,5	↓	-3,9
NA CONSTRUÇÃO	1.852,99	1.734,24	1.724,20	↓	-0,6	↓	-7,0
NO COMÉRCIO	1.672,46	1.686,52	1.656,50	↓	-1,8	↓	-1,0
NOS SERVIÇOS PRESTADOS À EMPRESAS	2.552,71	2.306,25	2.335,10	↑	1,3	↓	-8,5
NA EDUCAÇÃO, SAÚDE, ADM. PÚBLICA	2.886,59	2.868,59	2.928,90	↑	2,1	↑	1,5
NOS SERVIÇOS DOMÉSTICOS	930,24	925,36	947,80	↑	2,4	↑	1,9
EM OUTROS SERVIÇOS	1.764,52	1.714,61	1.672,50	↓	-2,5	↓	-5,2

Nota: As indicações de variação nas estimativas em relação às comparações as quais foram submetidas, foram feitas com base na metodologia que consiste em calcular intervalos de confiança para a diferença temporal para um determinado conjunto de indicadores provenientes da pesquisa, para cada região metropolitana isoladamente e para o conjunto das seis. Detalhes sobre esta metodologia podem ser verificados no texto: Lila M. F. e Freitas, M. P. S. "Estimação de Intervalos de Confiança para Estimadores de Diferenças Temporais na Pesquisa Mensal de Emprego". Rio de Janeiro: IBGE, Coordenação de Trabalho e Rendimento. Para as estimativas de rendimento foi adotado como parâmetro de alteração da situação 0,4%.

Rio de Janeiro, 20 de agosto de 2015.

**REGIÃO METROPOLITANA DE BELO HORIZONTE**

**COORDENAÇÃO REGIONAL**

**Chefe da Unidade Estadual:** Maria Antônia Esteves

**Coordenador da Pesquisa:** Gilbert José de Melo

**Coordenador de Informática:** Carlos Cardoso Silva

**Supervisores:**

Ernesto Fagundes Caillard  
Gilson Lisboa de Matos  
Marcelo Lima Leite  
Nevil Domingues  
Valéria Maria Pinto

**Entrevistadores:**

Adelino Adiersio de Souza  
Ademir Telles de Almeida  
Adriana Castro Vaz  
Adriana O. Ribeiro  
Alan Favato de Souza Júnior  
Alexandre L. Real  
Alexandre de Oliveira Torres  
Alexandre Roberto Monteiro  
Alexson Gomes Viana  
Alice T. Silva  
Aline Fernanda Ferreira Nunes  
Ana Carolina M. Santana  
Ana Carolina Miranda Nunes  
Anna C. A. Duarte  
Ana Lúcia Gomes  
Arthur Andrade de Souza  
Arthur Meirelles Ribas  
Ataulfo Célio Dias  
Breno Augusto Borges Guedes  
Bruno Oliveira Garcia  
Brayan Joshep Rott  
Caroline Dutra Silva  
Celso N. Crescêncio  
Cristiane Paula Camilo Lopes  
Cristiano Rodrigo dos Santos Fernandes  
Cindileia Rosa da Silva  
Daisy Elena Lima Oliveira  
Dalila Pereira Rodrigues  
Daniele Tavares Catarino  
Daniella Rodrigues de Souza  
David Jackson Evangelista  
Deivisson Gustavo Inácio  
Dilma Advincola Abreu  
Druiler de Oliveira Rosa  
Dulce Helena do Amaral Ferreira  
Elisangela Soares de Paula  
Ercia Eulália dos Reis Mendonça  
Eudiszia Maria Pardino Silva  
Fabíola Rabelo William  
Fausto Johnny Alves Rocha  
Felipe Michael dos Santos Correia  
Flávia Grazielle Gomes de Oliveira  
Geane Carla Gonçalves  
Heider Evangelista Faria Santos  
Helton Rogério Rosa  
Hudson Luiz Mol Sampaio

Izabella Lourença Amorim Romualdo  
Joyce K. A. de Aguiar  
Karen F. Figueiredo  
Kênia Mariana Martins de Oliveira Silva  
Lazaro Pinheiro Barros  
Letícia Schettino Moreira Batista  
Libério Antônio de Magalhães  
Lidiomar C. da Silva  
Ludmilla Fernanda Mascarenhas Senna  
Ludmilla Grazielle de Magalhães B. Cordeiro  
Luiz Phelip Honorato Ferreira  
Marconi Geraldo Braga  
Marcondson Francisco de Matos  
Marcus Vinícius Evaristo  
Maria Elizabete Abreu de Araújo  
Maria J. da S. Dória  
Mariana Ferreira dos Santos  
Marilene da Silveira Coelho de Souza  
Mileny Pereira Barreto  
Natália Cecília do Nascimento  
Natália Francisca dos Santos Lima  
Natasha Borges dos Santos  
Nayara Caroline Santos  
Neuza Aparecida dos Santos  
Nikolas Costa Alves  
Núbia Gonçalves Ferreira  
Patrícia Lorena dos Santos  
Paulo José Ribeiro  
Pedro Moreira Vasconcellos  
Pedro Renato de Souza  
Poliana Campos Araújo  
Priscyla Antonina de Almeida Ribeiro  
Renan Sampaio Lasmar  
Rodrigo Fernandes de Carvalho  
Romana Alves  
Romney de Freitas França  
Santiago Nogueira Campos  
Simone Machado Mendes de Sousa  
Thalisson Gomes Rocha  
Tamires C. dos Santos  
Túlio Henrique Gomes da Silva  
Túlio Oliveira Gontijo  
Valdete Maria Madrona Carvalho  
Vinícius Junio de Oliveira  
Wadilson Teixeira Madureira  
Walisson dos Santos Araujo  
Walisson Gastaldi Menezes  
Whellington Gomes dos Santos  
Wilson Isidoro Francisco

**Apoio administrativo:**

Daniela Pereira Rosa  
Lorena Sofia Marcelino Gonçalves  
Amanda Aguilar Godinho