



# Pesquisa Mensal de Serviços

*abril de 2024*

12/06/2024

Diretoria de Pesquisas

Coordenação de Estatísticas Conjunturais em Empresas

# Resultados - Abril de 2024

## Resumo

Atividades de Divulgação	Variação (%)			
	Abril 2024 / Março 2024*	Abril 2024 / Abril 2023	Acumulado até Abril 2024	Acumulado nos últimos 12 meses
<b>Total do Volume de Serviços</b>	<b>0,5</b>	<b>5,6</b>	<b>2,3</b>	<b>1,6</b>
<b>AD 1 - Serviços prestados às famílias</b>	<b>-1,8</b>	<b>3,1</b>	<b>4,9</b>	<b>4,3</b>
AD 11 - Alojamento e alimentação	-2,3	1,3	4,7	4,3
AD 111 - Alojamento	-	6,7	3,1	3,7
AD 112 - Alimentação	-	-0,2	5,2	3,8
AD 12 - Outros serviços prestados às famílias	9,0	14,7	6,1	3,9
<b>AD 2 - Serviços de informação e comunicação</b>	<b>0,4</b>	<b>7,7</b>	<b>5,7</b>	<b>3,7</b>
AD 21 - Serviços TIC	1,4	8,2	5,8	4,1
AD 211 - Telecomunicações	1,0	6,3	5,2	4,6
AD 212 - Serviços de tecnologia da informação	0,2	10,3	6,5	3,6
AD 22 - Serviços audiovisuais, de edição e agências de notícias	1,7	4,0	4,8	0,4
<b>AD 3 - Serviços profissionais e administrativos</b>	<b>-1,1</b>	<b>6,0</b>	<b>3,7</b>	<b>3,3</b>
AD 31 - Serviços técnico-profissionais	-1,0	6,6	8,1	4,5
AD 32 - Serviços administrativos e complementares	-0,4	5,6	1,0	2,3
AD 321 - Aluguéis não imobiliários	5,8	8,2	5,5	12,6
AD 322 - Serviços de apoio às atividades empresariais	-0,2	4,8	-0,4	-0,8
<b>AD 4 - Transportes, armazenagem e correio</b>	<b>1,7</b>	<b>3,4</b>	<b>-1,8</b>	<b>-0,6</b>
AD 41 - Transporte terrestre	2,2	4,0	0,2	2,7
AD 411 - Rodoviário de cargas	-	2,8	0,7	7,8
AD 412 - Rodoviário de passageiros	-	6,8	-1,7	-6,5
AD 413 - Outros segmentos do transporte terrestre	-	4,8	1,4	0,4
AD 42 - Transporte aquaviário	6,8	4,8	2,7	2,9
AD 43 - Transporte aéreo	18,2	16,1	-5,2	0,3
AD 44 - Armaz, serviços aux. aos transportes e correio	1,5	-1,9	-5,8	-8,3
<b>AD 5 - Outros serviços</b>	<b>5,0</b>	<b>10,2</b>	<b>3,5</b>	<b>-0,7</b>
AD 51 - Esgoto, gestão de resíduos, recuperação de materiais e descontaminação	-	7,0	1,5	2,2
AD 52 - Atividades auxiliares dos serviços financeiros	-	13,0	4,4	-2,4
AD 53 - Atividades imobiliárias	-	1,1	2,8	9,7
AD 54 - Outros serviços não especificados anteriormente	-	4,0	0,8	0,8

\*Série com ajuste sazonal

# Resultados – Abril de 2024

## Resumo – 5 grandes setores

Atividades de Divulgação	Variação (%)			
	Abril 2024 / Março 2024*	Abril 2024 / Abril 2023	Acumulado até Abril 2024	Acumulado nos últimos 12 meses
<b>Total do Volume de Serviços</b>	<b>0,5</b>	<b>5,6</b>	<b>2,3</b>	<b>1,6</b>
AD 1 - Serviços prestados às famílias	-1,8	3,1	4,9	4,3
AD 2 - Serviços de informação e comunicação	0,4	7,7	5,7	3,7
AD 3 - Serviços profissionais e administrativos	-1,1	6,0	3,7	3,3
AD 4 - Transportes, armazenagem e correio	1,7	3,4	-1,8	-0,6
AD 5 - Outros serviços	5,0	10,2	3,5	-0,7

\*Série com ajuste sazonal

# Resultados – Abril de 2024

## Resumo – Segmentos de serviços

	Segmentos de serviços	Variação (%)			
		Abril 2024 / Março 2024*	Abril 2024 / Abril 2023	Acumulado até Abril 2024	Acumulado nos últimos 12 meses
	<b>Total do Volume de Serviços</b>	<b>0,5</b>	<b>5,6</b>	<b>2,3</b>	<b>1,6</b>
Famílias	Alojamento	-	6,7	3,1	3,7
	Alimentação	-	-0,2	5,2	3,8
	Outros serviços prestados às famílias	9,0	14,7	6,1	3,9
Informação e comunicação	Telecomunicações	1,0	6,3	5,2	4,6
	Serviços de tecnologia da informação	0,2	10,3	6,5	3,6
	Serviços audiovisuais, de edição e agências de notícias	1,7	4,0	4,8	0,4
Profissionais e administrativos	Serviços técnico-profissionais	-1,0	6,6	8,1	4,5
	Aluguéis não imobiliários	5,8	8,2	5,5	12,6
	Serviços de apoio às atividades empresariais	-0,2	4,8	-0,4	-0,8
Transportes	Rodoviário de cargas	-	2,8	0,7	7,8
	Rodoviário de passageiros	-	6,8	-1,7	-6,5
	Outros segmentos do transporte terrestre	-	4,8	1,4	0,4
	Transporte aquaviário	6,8	4,8	2,7	2,9
	Transporte aéreo	18,2	16,1	-5,2	0,3
	Armaz, serviços aux. aos transportes e correio	1,5	-1,9	-5,8	-8,3
Outros serviços	Esgoto, gestão de resíduos, recuperação de materiais e descontaminação	-	7,0	1,5	2,2
	Atividades auxiliares dos serviços financeiros	-	13,0	4,4	-2,4
	Atividades imobiliárias	-	1,1	2,8	9,7
	Outros serviços não especificados anteriormente	-	4,0	0,8	0,8

\*Série com ajuste sazonal

# Índice Mês/Mês (%) – Série com ajuste sazonal

(Base: mês imediatamente anterior)

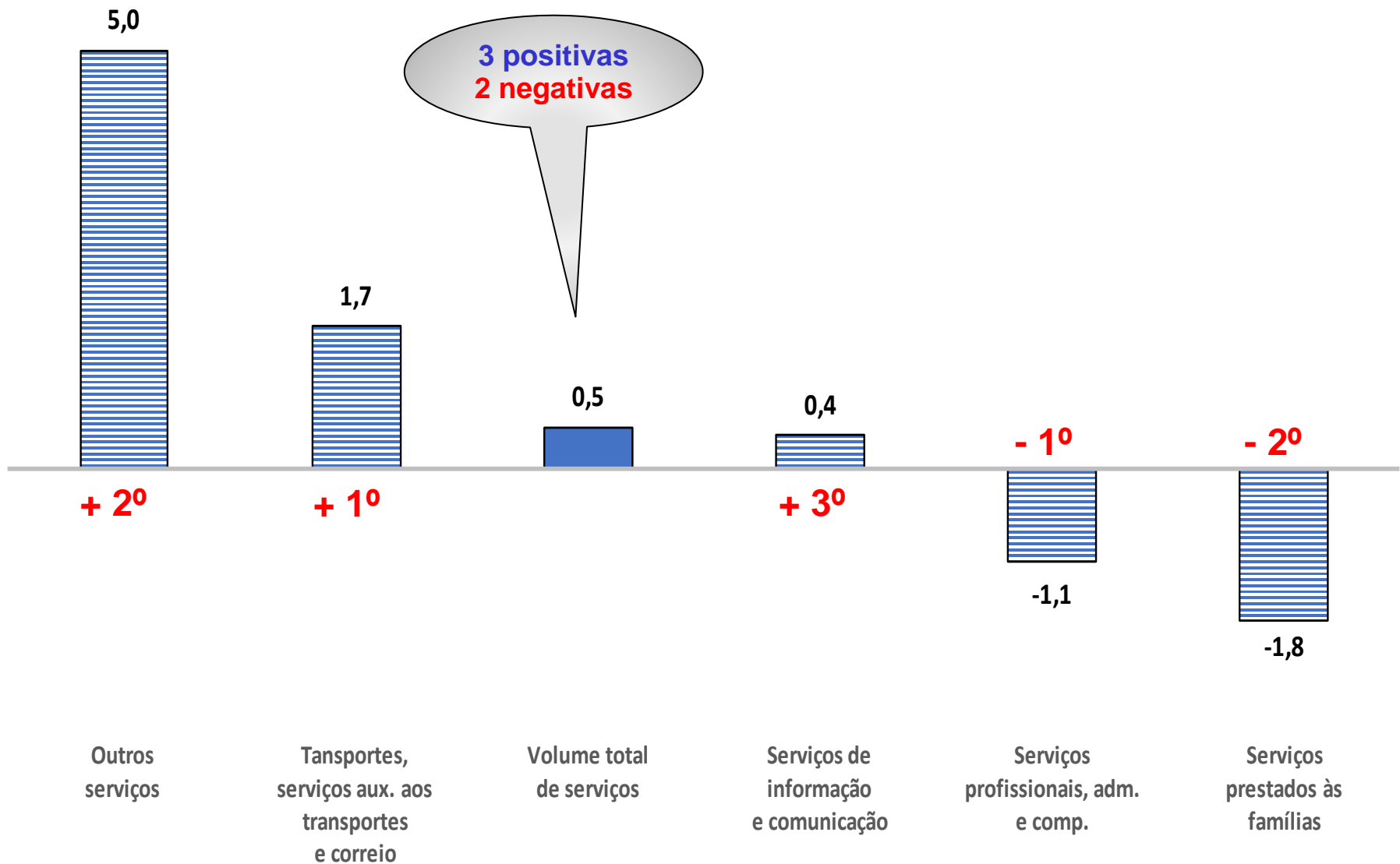

# Índice Mês/Mês (%) – Série com ajuste sazonal

(Base: mês imediatamente anterior)

	Total do Volume de Serviços		Serviços prestados às famílias		Informação e comunicação		Profissionais, administrativos e complementares		Transportes, armazenagem e correio		Outros serviços	
	2023	2024	2023	2024	2023	2024	2023	2024	2023	2024	2023	2024
Jan	-3,8	0,4	1,3	-3,0	-0,6	1,2	-3,2	1,0	-5,7	0,1	-11,0	-0,1
Fev	1,0	-0,9	-1,1	0,0	1,7	-2,9	-0,5	-2,1	4,4	-0,6	1,2	-0,7
Mar	1,5	0,7	-1,4	0,5	0,7	4,8	2,3	4,0	5,4	0,7	-0,6	0,3
Abr	-2,2	0,5	2,0	-1,8	-1,0	0,4	0,1	-1,1	-7,6	1,7	-1,5	5,0
Mai	1,6	-	0,4	-	1,3	-	-0,7	-	3,5	-	0,9	-
Jun	0,4	-	1,3	-	0,3	-	1,0	-	-0,4	-	-0,3	-
Jul	1,0	-	1,5	-	0,0	-	-0,6	-	0,6	-	0,2	-
Ago	-1,4	-	-3,4	-	-0,8	-	0,8	-	-2,2	-	-1,0	-
Set	-0,1	-	2,7	-	-0,4	-	-1,0	-	-0,2	-	-0,9	-
Out	-0,4	-	-1,9	-	0,9	-	1,2	-	-2,2	-	0,5	-
Nov	0,6	-	3,2	-	0,9	-	1,6	-	-1,0	-	4,5	-
Dez	0,5	-	4,1	-	0,7	-	-1,4	-	1,1	-	-1,1	-

# Índice Mês/Mês (%) – Série com ajuste sazonal

(Base: mês imediatamente anterior)

Volume de Serviços em abr/24: + 0,5%

Impactos positivos

- (+) transporte aéreo (AD4);
- (+) serviços financeiros auxiliares (AD5);
- (+) rodoviário municipal de passageiros (AD4);
- (+) logística de cargas (AD4);

- (-) serviços de engenharia (AD3);
- (-) alojamento e alimentação (AD1);
- (-) atividades jurídicas (AD3);
- (-) transporte dutoviário (AD4);

Impactos negativos

- AD1 – Serviços prestados às famílias
- AD2 – Serviços de informação e comunicação
- AD3 – Serviços profissionais administrativos e complementares
- AD4 – Transportes, serv. aux. aos transportes e correio
- AD5 – Outros serviços

# Recuperação frente a fevereiro de 2020

## Variação – (%)

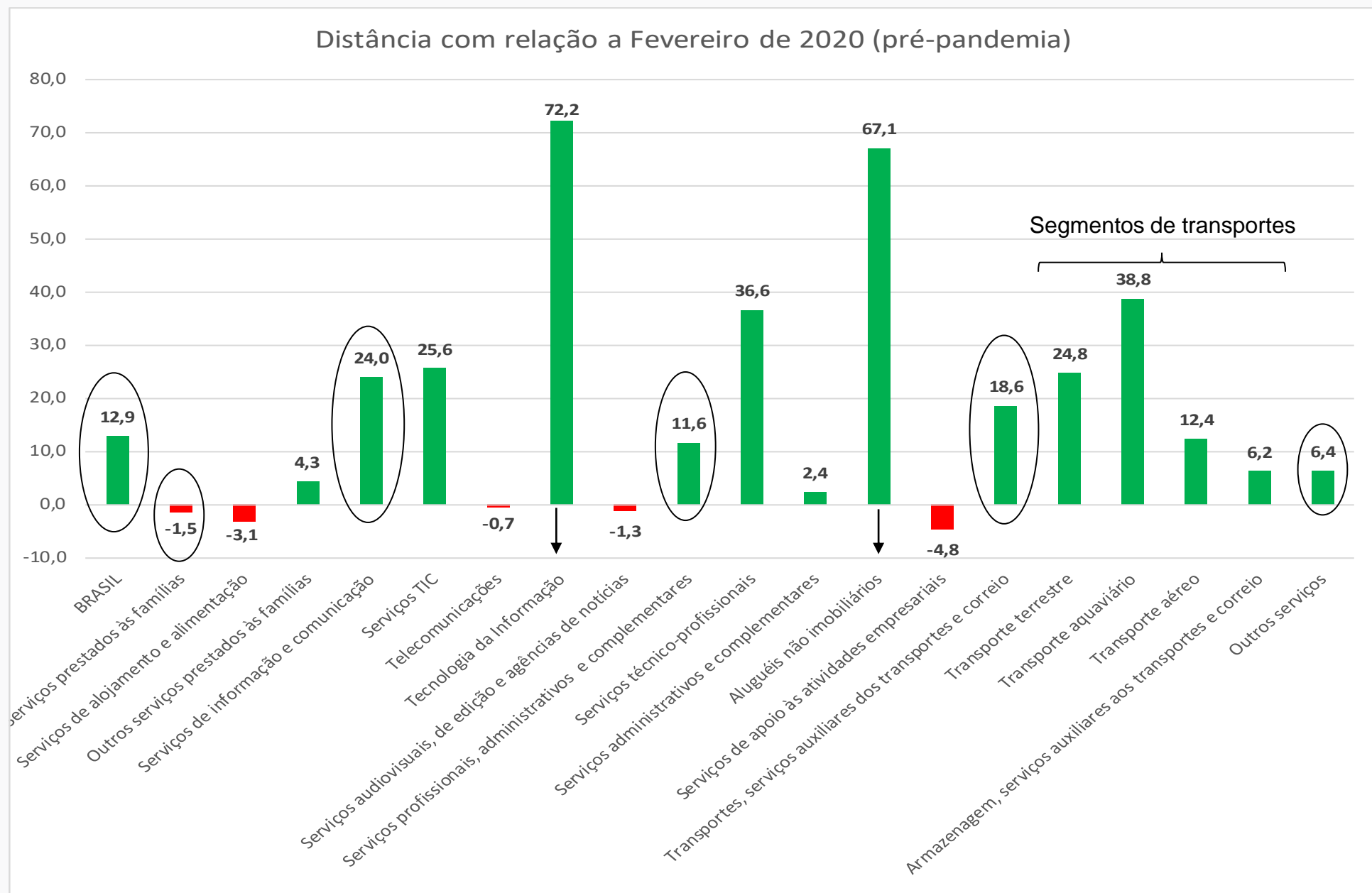



# Distância frente a fevereiro de 2020

Volume de Serviços Brasil e setores - Variação – (%)

2020	jan	fev	mar	abr	mai	jun	jul	ago	set	out	nov	dez
Volume de Serviços - BRASIL	-	0,0	-9,1	-19,3	-20,1	-16,6	-14,2	-11,5	-8,8	-6,4	-5,3	-5,1
Serviços prestados às famílias	-	0,0	-33,9	-64,0	-59,2	-54,5	-58,7	-44,5	-38,2	-32,7	-28,7	-31,0
Informação e comunicação	-	0,0	0,1	-3,5	-5,2	-2,5	-0,9	-1,2	0,3	2,8	2,8	3,8
Profissionais e administrativos	-	0,0	-5,5	-15,0	-16,9	-16,1	-13,8	-12,0	-11,3	-9,0	-7,0	-8,5
Transportes	-	0,0	-7,2	-24,4	-21,9	-17,6	-15,9	-11,6	-8,9	-5,6	-4,3	-5,9
Outros serviços	-	0,0	-0,5	-8,9	-12,6	-7,3	-3,5	0,1	4,7	2,7	3,9	5,4

2021	jan	fev	mar	abr	mai	jun	jul	ago	set	out	nov	dez
Volume de Serviços - BRASIL	-3,5	-1,1	-5,7	-3,5	-1,6	1,0	1,9	2,4	1,9	1,5	3,8	6,2
Serviços prestados às famílias	-29,8	-25,6	-44,8	-42,3	-31,8	-26,4	-24,6	-21,6	-18,9	-15,5	-13,7	-13,9
Informação e comunicação	4,9	6,2	6,0	9,2	8,4	11,1	10,5	11,7	10,3	9,6	13,4	14,6
Profissionais e administrativos	-5,4	-2,6	-5,9	-4,9	-3,6	-2,6	-0,4	-1,9	-2,0	-3,2	-2,7	0,8
Transportes	-2,0	2,7	-0,2	-1,8	3,7	5,2	4,0	5,0	4,0	5,4	7,6	9,5
Outros serviços	-0,9	4,2	4,7	7,0	6,6	6,9	8,1	9,8	3,2	-2,2	-0,5	0,7

# Distância frente a fevereiro de 2020

## Volume de Serviços Brasil e setores - Variação – (%)

2022	jan	fev	mar	abr	mai	jun	jul	ago	set	out	nov	dez
Volume de Serviços - BRASIL	5,0	5,1	5,9	6,1	6,6	7,3	8,9	10,6	11,6	11,6	10,8	13,7
Serviços prestados às famílias	-14,5	-13,7	-10,3	-8,1	-6,7	-7,8	-6,9	-4,5	-5,0	-5,3	-6,9	-5,4
Informação e comunicação	10,4	8,9	10,2	11,4	12,3	11,9	13,3	14,5	16,9	18,8	17,0	15,3
Profissionais e administrativos	0,9	3,4	3,1	3,2	4,6	5,0	4,5	4,7	6,0	5,4	4,8	10,3
Transportes	11,7	14,5	18,4	14,5	14,7	15,8	19,1	20,5	20,1	18,6	19,3	22,5
Outros serviços	0,6	-0,4	1,0	-1,4	0,9	1,6	-4,1	5,5	1,2	4,2	-0,2	12,5

2023	jan	fev	mar	abr	mai	jun	jul	ago	set	out	nov	dez
Volume de Serviços - BRASIL	9,3	10,4	12,1	9,7	11,4	11,9	12,9	11,4	11,2	10,8	11,5	12,1
Serviços prestados às famílias	-4,2	-5,3	-6,6	-4,8	-4,4	-3,1	-1,7	-5,0	-2,5	-4,3	-1,3	2,8
Informação e comunicação	14,6	16,6	17,4	16,2	17,8	18,2	18,2	17,3	16,8	17,9	18,9	19,8
Profissionais e administrativos	6,7	6,2	8,6	8,7	7,9	9,0	8,3	9,2	8,1	9,4	11,1	9,6
Transportes	15,6	20,6	27,1	17,4	21,5	21,1	21,8	19,2	18,9	16,3	15,1	16,4
Outros serviços	0,1	1,3	0,8	-0,8	0,1	-0,2	0,0	-1,0	-2,0	-1,4	3,0	1,9

# Distância frente a fevereiro de 2020

Volume de Serviços Brasil e setores - Variação – (%)



2024	jan	fev	mar	abr	mai	jun	jul	ago	set	out	nov	dez
Volume de Serviços - BRASIL	12,5	11,6	12,3	12,9								
Serviços prestados às famílias	-0,3	-0,3	0,2	-1,5								
Informação e comunicação	21,2	17,8	23,5	24,0								
Profissionais e administrativos	10,8	8,5	12,9	11,6								
Transportes	16,4	15,7	16,5	18,6								
Outros serviços	1,8	1,1	1,3	6,4								

# Índice com ajuste sazonal

## Variação – (%)

Atividades de Divulgação	Saldo da Pandemia até maio de 2020	Após o resultado de maio/20, quanto precisava crescer para retornar ao patamar de FEV/20?	Distância com relação a Fevereiro de 2020	Distância com relação ao pico do vol total (dez/22)
	Mar-Mai (2020)	FEV_20 / MAI_20	ABR_24 / FEV_20	ABR_24 / DEZ_22
<b>BRASIL</b>	<b>-20,1</b>	<b>25,2</b>	<b>12,9</b>	<b>-0,7</b>
<b>Serviços prestados às famílias</b>	<b>-59,2</b>	<b>145,0</b>	<b>-1,5</b>	<b>4,1</b>
Serviços de alojamento e alimentação	-62,3	165,2	-3,1	2,6
Outros serviços prestados às famílias	-43,2	76,1	4,3	5,9
<b>Serviços de informação e comunicação</b>	<b>-5,2</b>	<b>5,5</b>	<b>24,0</b>	<b>7,5</b>
Serviços TIC	-3,9	4,1	25,6	9,7
Telecomunicações	-3,5	3,6	-0,7	11,8
Tecnologia da Informação	-0,9	0,9	72,2	12,1
Serviços audiovisuais, de edição e agências de notícias	-30,9	44,7	-1,3	-0,4
<b>Serviços profissionais, administrativos e complementares</b>	<b>-16,9</b>	<b>20,3</b>	<b>11,6</b>	<b>1,2</b>
Serviços técnico-profissionais	-9,7	10,7	36,6	8,7
Serviços administrativos e complementares	-19,9	24,8	2,4	-0,6
Aluguéis não imobiliários	-24,9	33,1	67,1	10,0
Serviços de apoio às atividades empresariais	-16,1	19,2	-4,8	-1,2
<b>Transportes, serviços auxiliares dos transportes e correio</b>	<b>-21,9</b>	<b>28,1</b>	<b>18,6</b>	<b>-3,2</b>
Transporte terrestre	-25,0	33,4	24,8	0,3
Transporte aquaviário	-1,1	1,1	38,8	5,1
Transporte aéreo	-77,4	341,7	12,4	5,1
Armazenagem, serviços auxiliares aos transportes e correio	-4,5	4,7	6,2	-11,0
<b>Outros serviços</b>	<b>-12,6</b>	<b>14,5</b>	<b>6,4</b>	<b>-5,4</b>

# Distância para o ponto mais alto da série

Variação – (%)

## Volume Total de Serviços

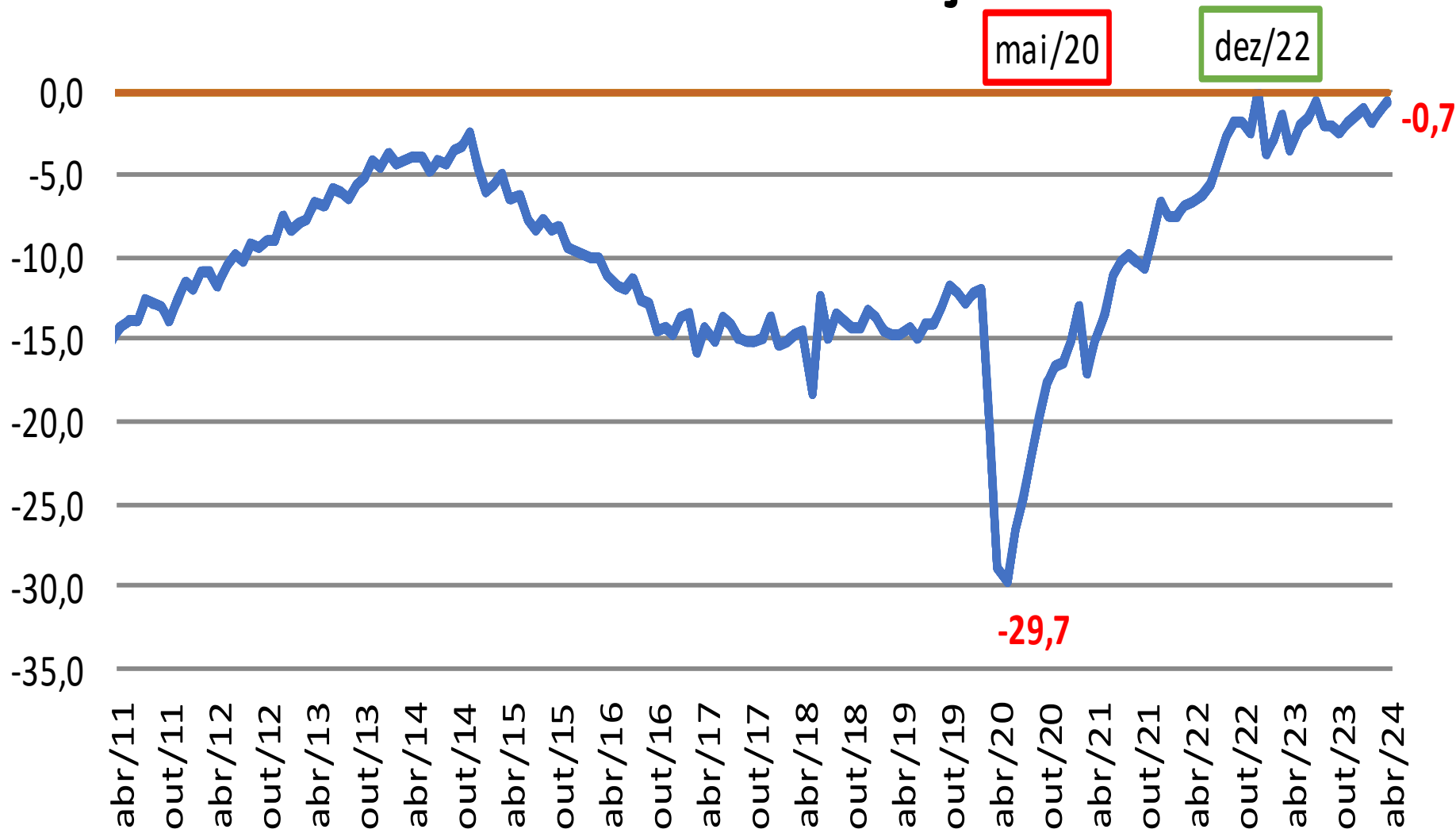

Comparação do número índice de cada mês/ano com o ponto mais alto da série - com ajuste sazonal

# Distância para o ponto mais alto da série

Variação – (%)

## Serv. prestados às famílias

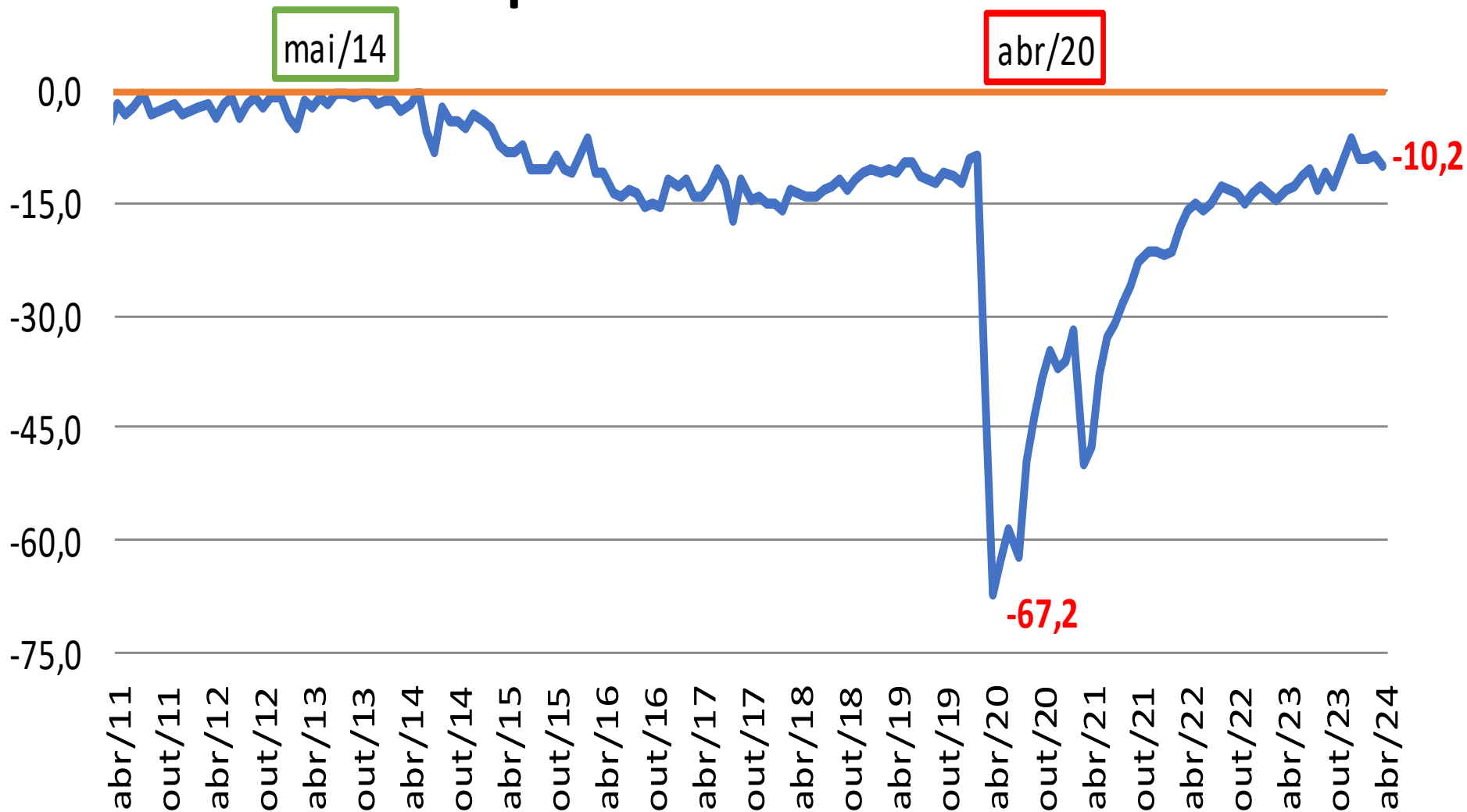

Comparação do número índice de cada mês/ano com o ponto mais alto da série - com ajuste sazonal

# Distância para o ponto mais alto da série

Variação – (%)

## Informação e comunicação

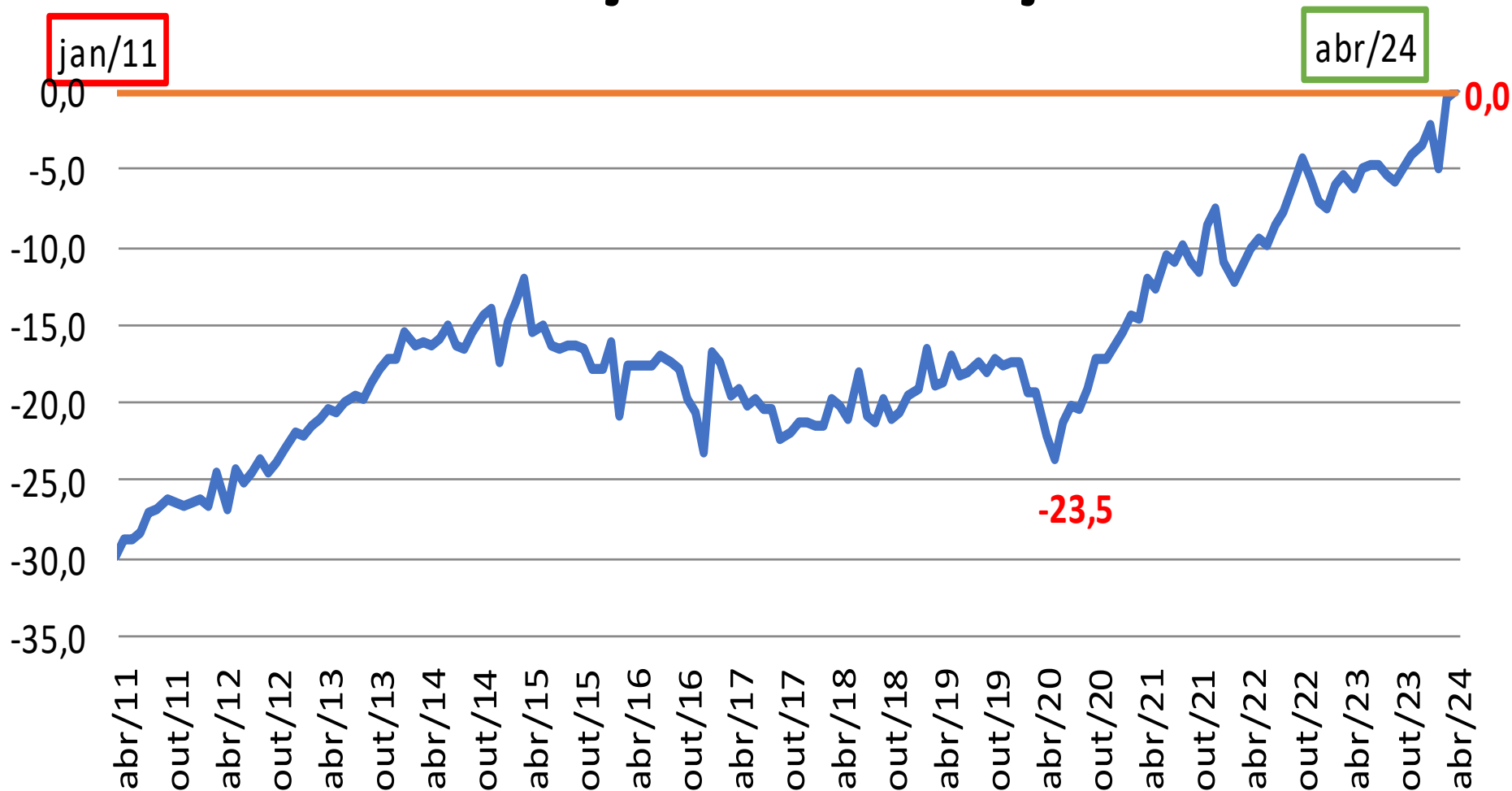

Comparação do número índice de cada mês/ano com o ponto mais alto da série - com ajuste sazonal

# Distância para o ponto mais alto da série

## Desagregação dos Serviços de Inf. e Com. - Variação – (%)

### Serv. de tecnologia de inf. e com. (TIC)

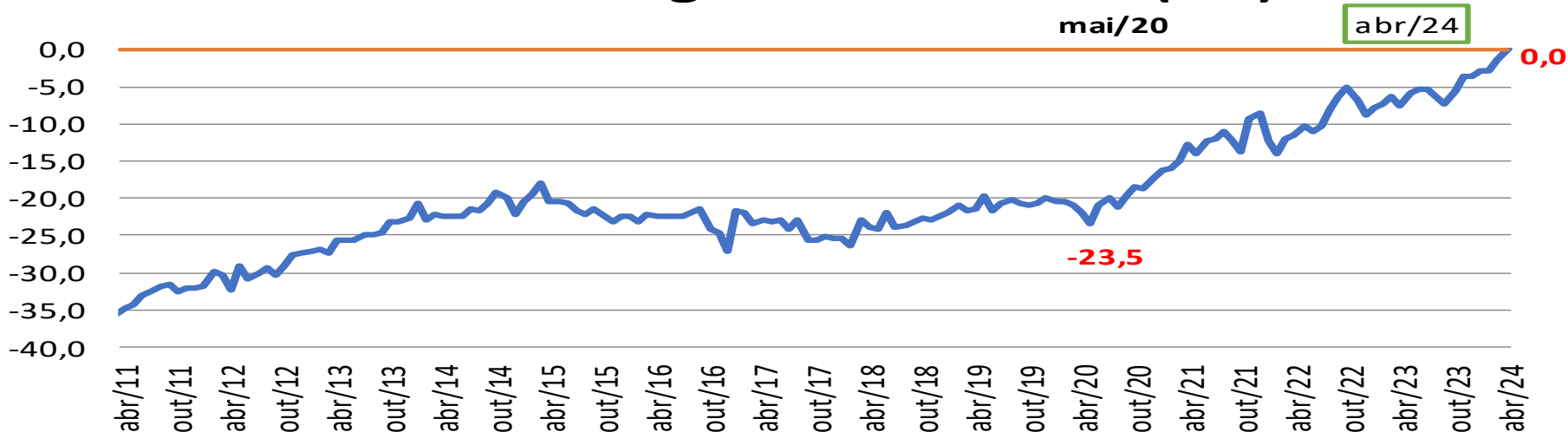

Comparação do número índice de cada mês/ano com o ponto mais alto da série - com ajuste sazonal

### Serv. audiovisuais, edição e ag. de notícias

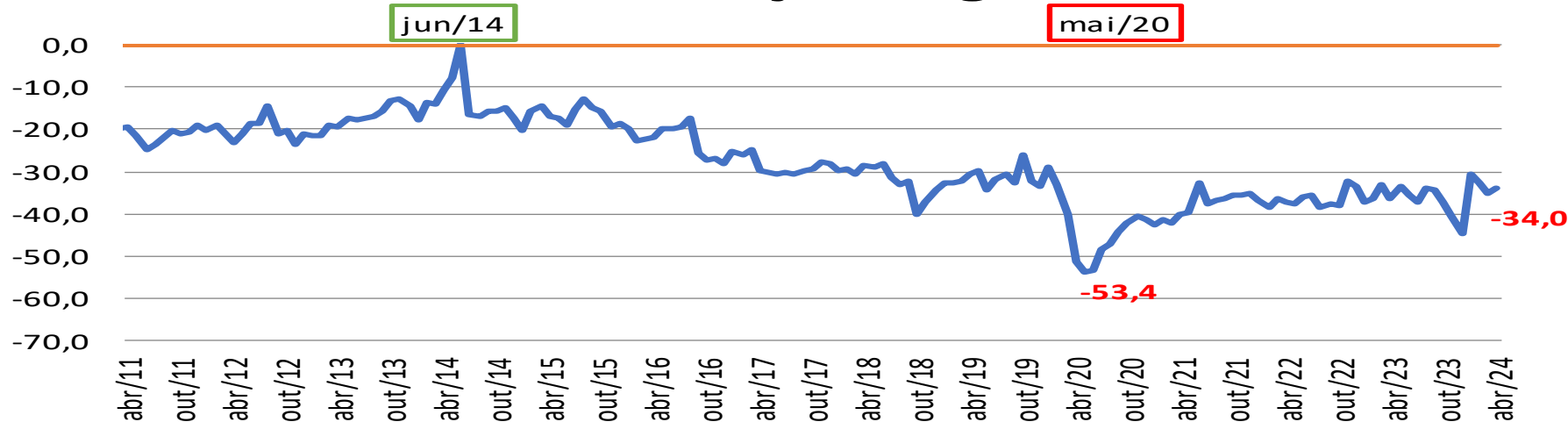

Comparação do número índice de cada mês/ano com o ponto mais alto da série - com ajuste sazonal



# Distância para o ponto mais alto da série

## Desagregação dos Serviços de TIC - Variação – (%)

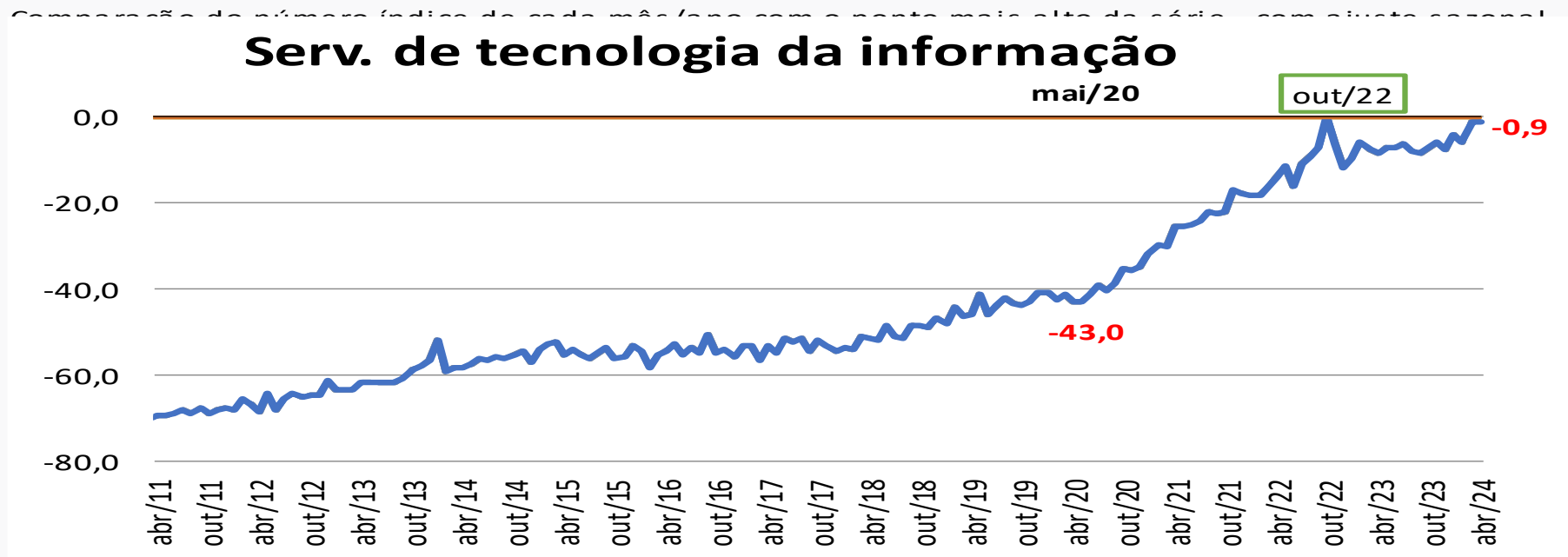

Comparação do número índice de cada mês/ano com o ponto mais alto da série - com ajuste sazonal

# Distância para o ponto mais alto da série

Variação – (%)

## Serv. profissionais, adm. e complementares

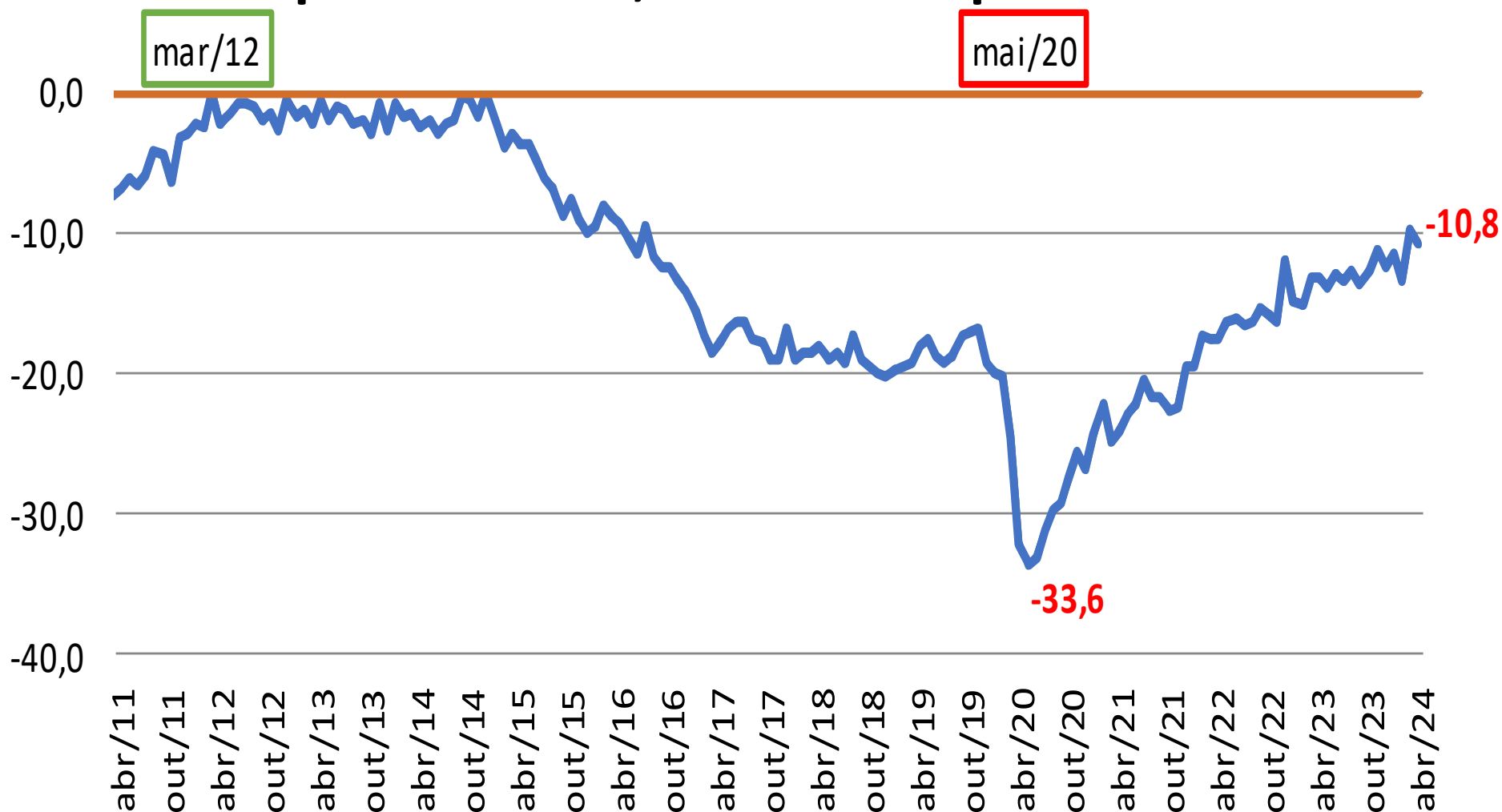

Comparação do número índice de cada mês/ano com o ponto mais alto da série - com ajuste sazonal

# Distância para o ponto mais alto da série

Variação – (%)

## Serv. técnico-profissionais

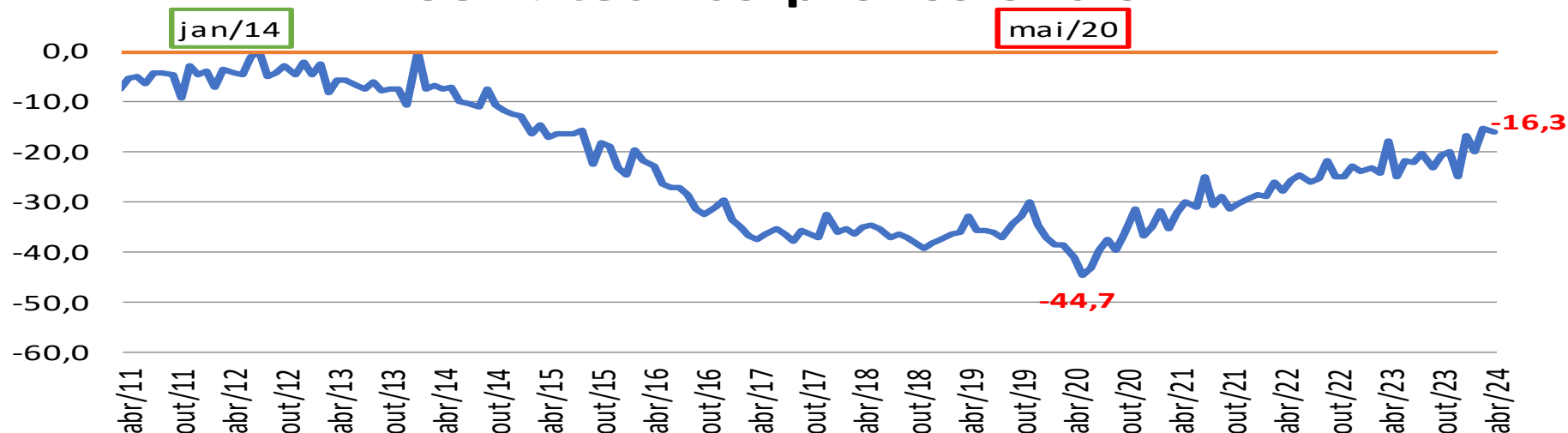

Comparação do número índice de cada mês/ano com o ponto mais alto da série - com ajuste sazonal

## Serv. administrat. e complementares

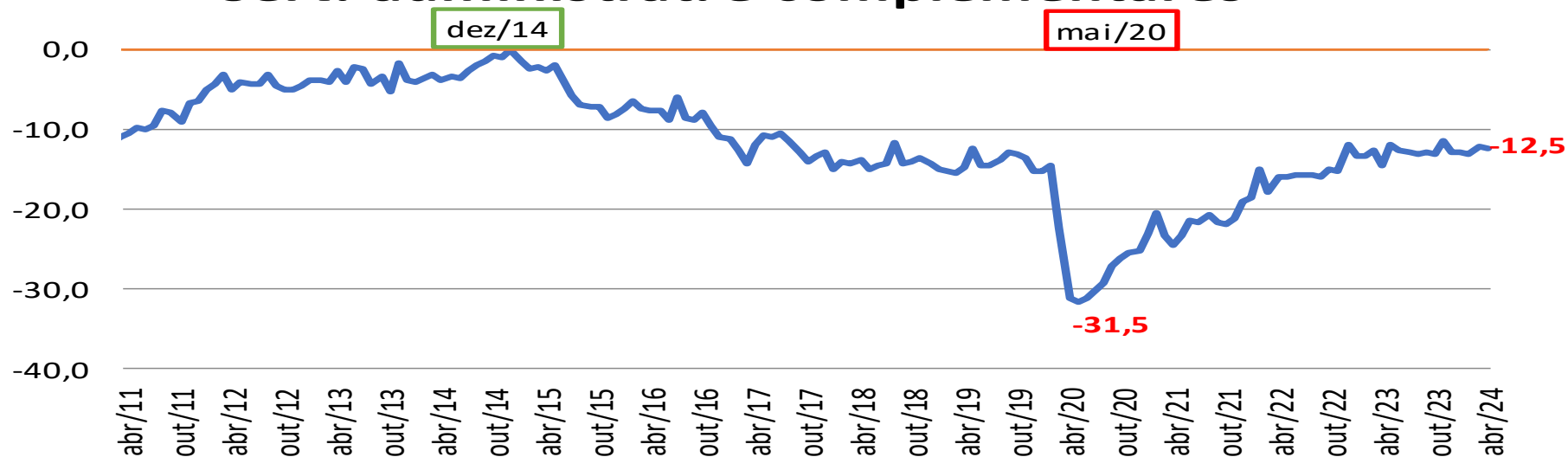

Comparação do número índice de cada mês/ano com o ponto mais alto da série - com ajuste sazonal

# Distância para o ponto mais alto da série

Variação – (%)

## Transp., serv. aux. aos transp. e correio

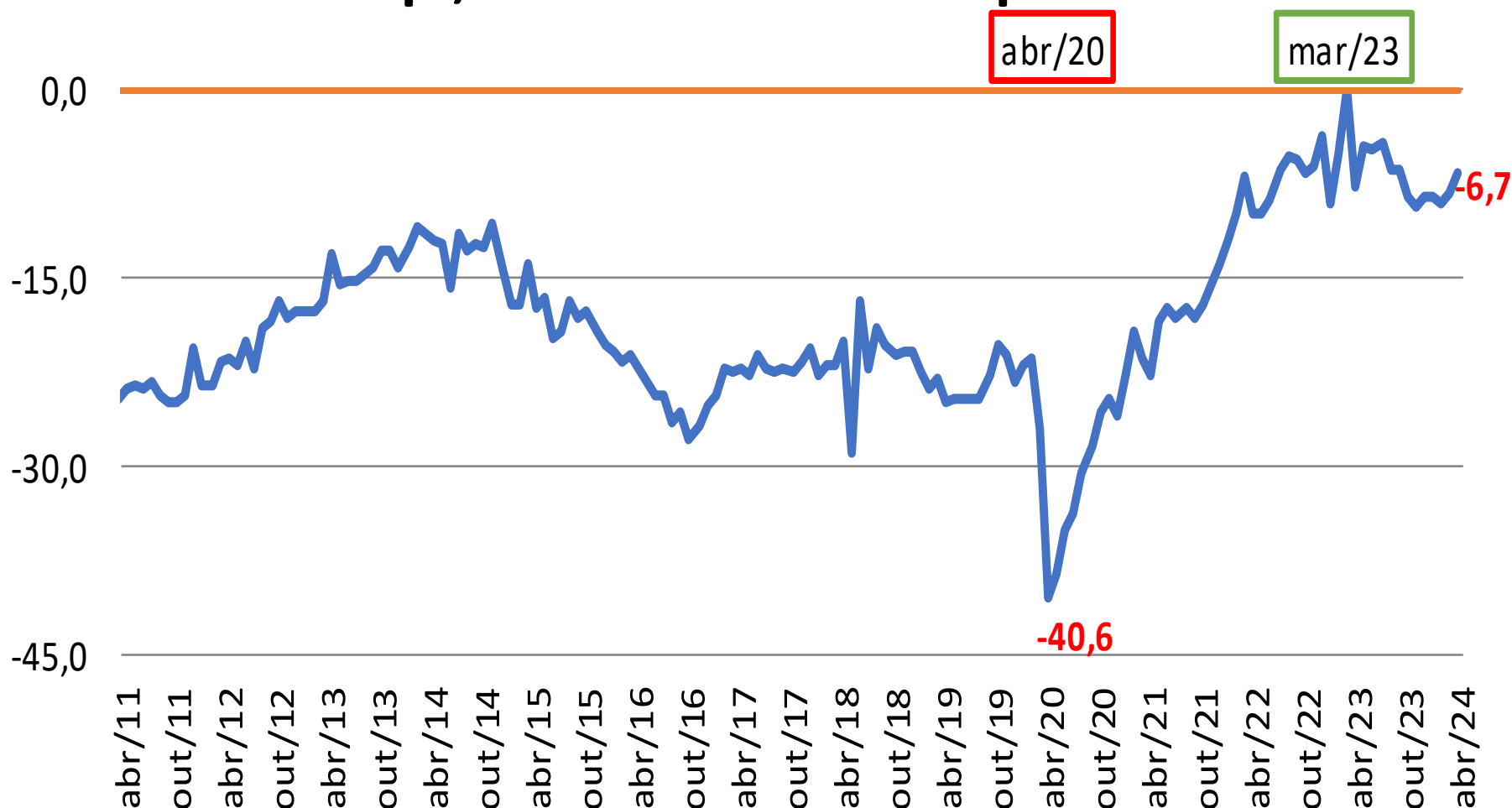

Comparação do número índice de cada mês/ano com o ponto mais alto da série - com ajuste sazonal

# Distância para o ponto mais alto da série

Variação – (%)

## Transporte terrestre

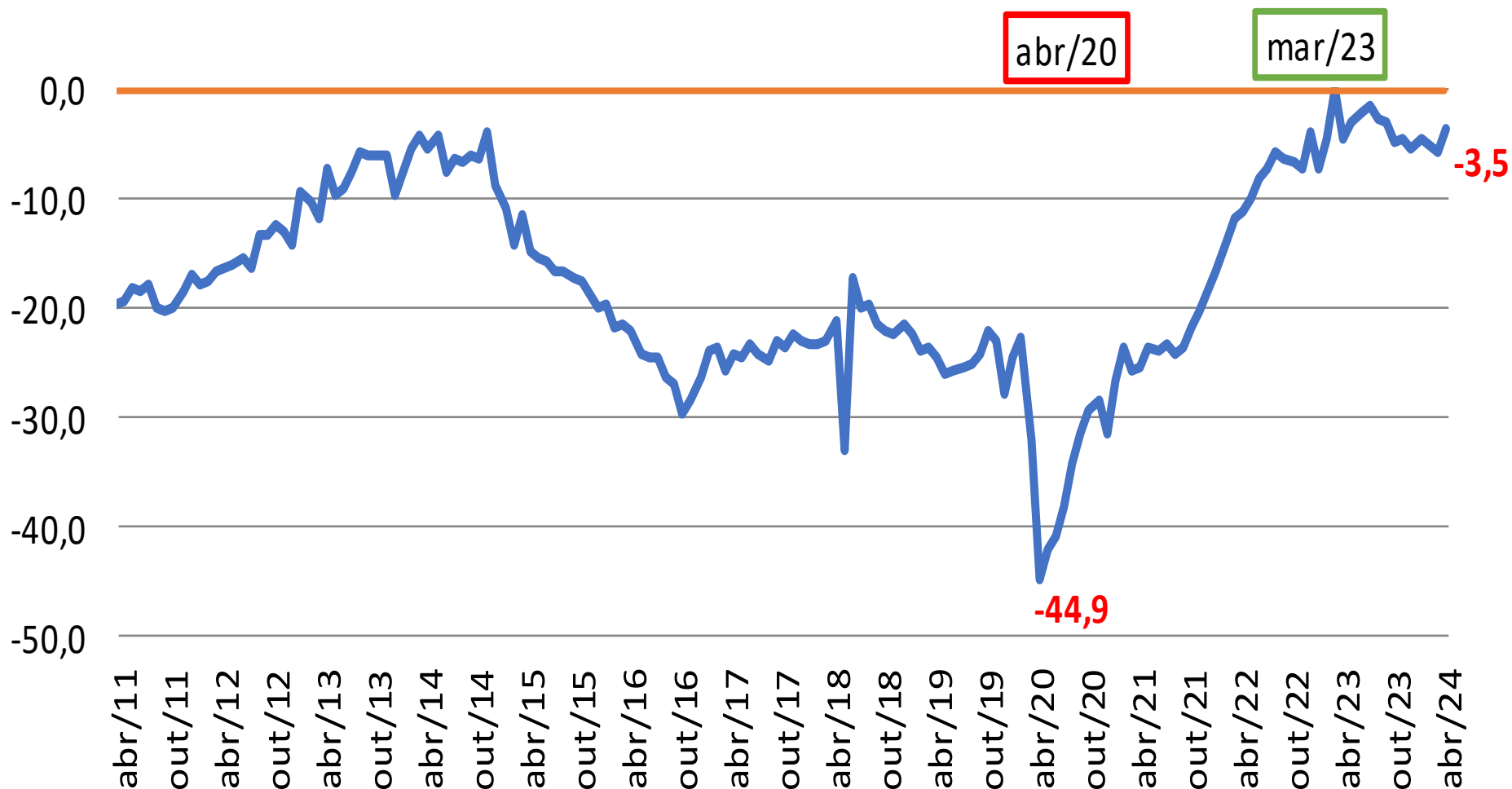

Comparação do número índice de cada mês/ano com o ponto mais alto da série - com ajuste sazonal

# Distância para o ponto mais alto da série

Variação – (%)

## Transporte Aquaviário



Comparação do número índice de cada mês/ano com o ponto mais alto da série - com ajuste sazonal

# Distância para o ponto mais alto da série

Variação – (%)

## Transporte Aéreo

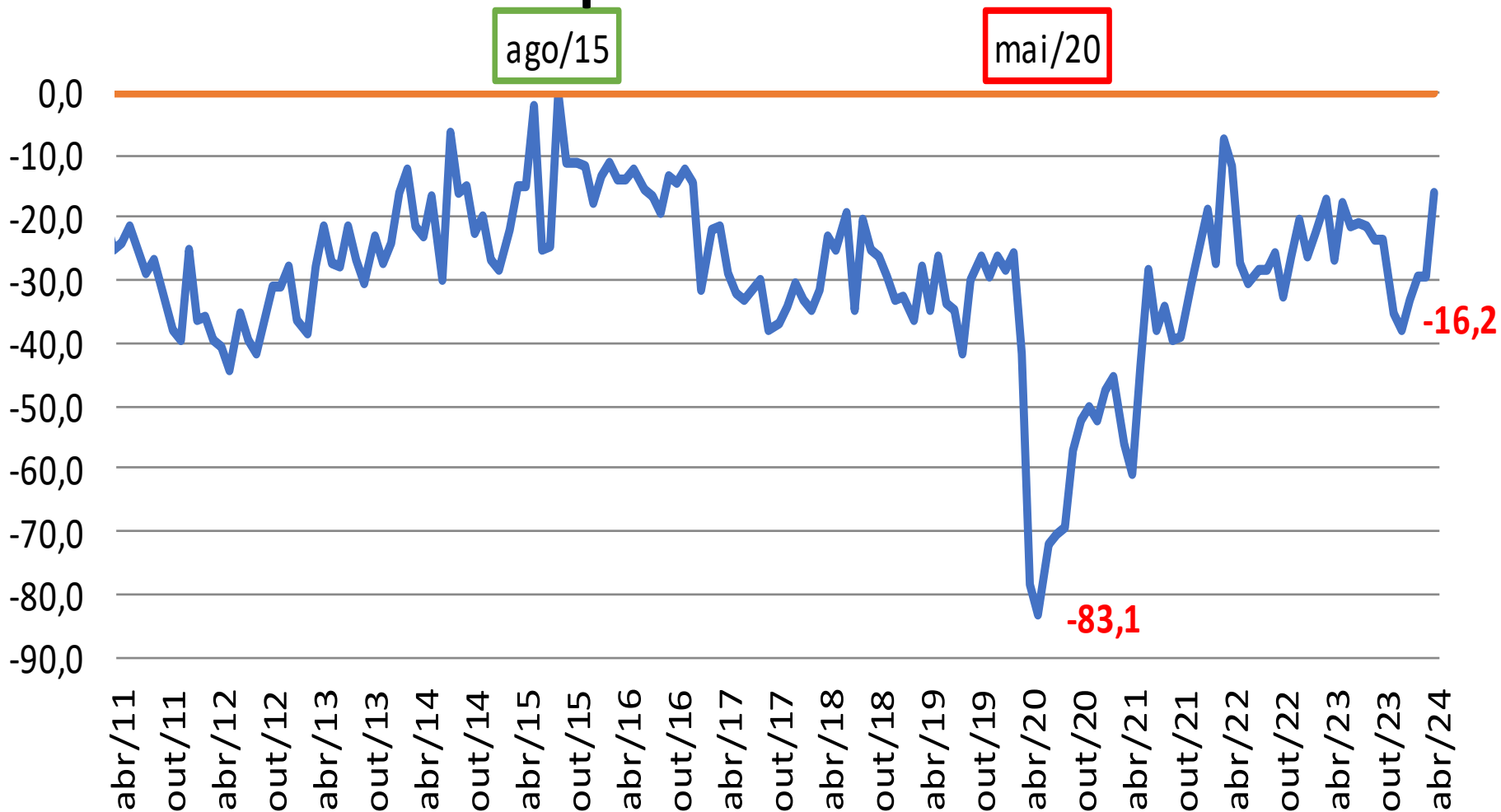

Comparação do número índice de cada mês/ano com o ponto mais alto da série - com ajuste sazonal

# Distância para o ponto mais alto da série

Variação – (%)

## Transporte de passageiros

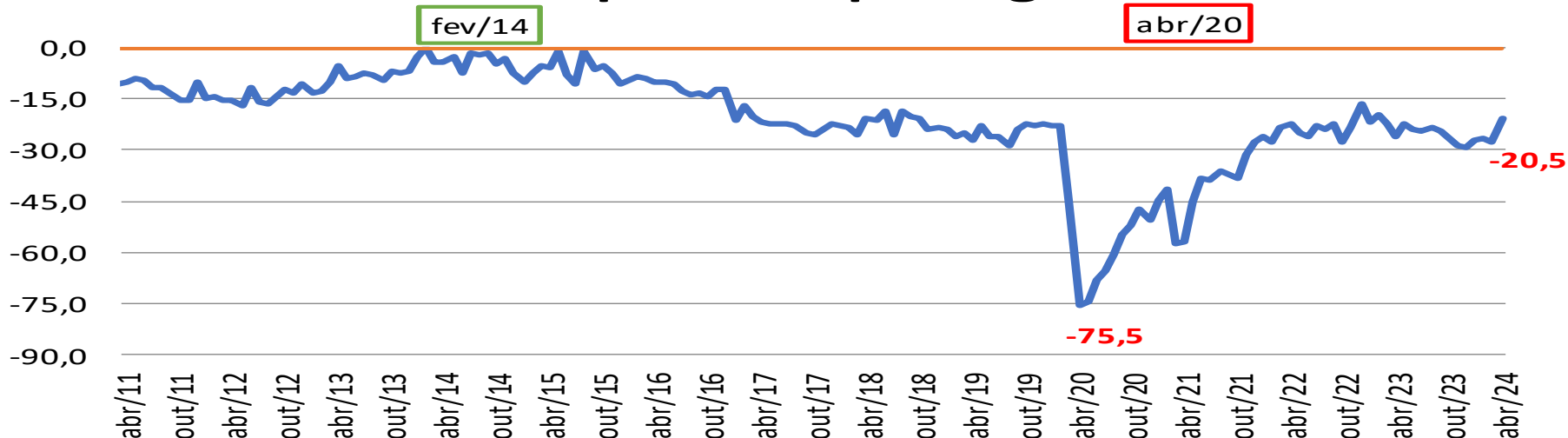

Comparação do número índice de cada mês/ano com o ponto mais alto da série - com ajuste sazonal

## Transporte de cargas

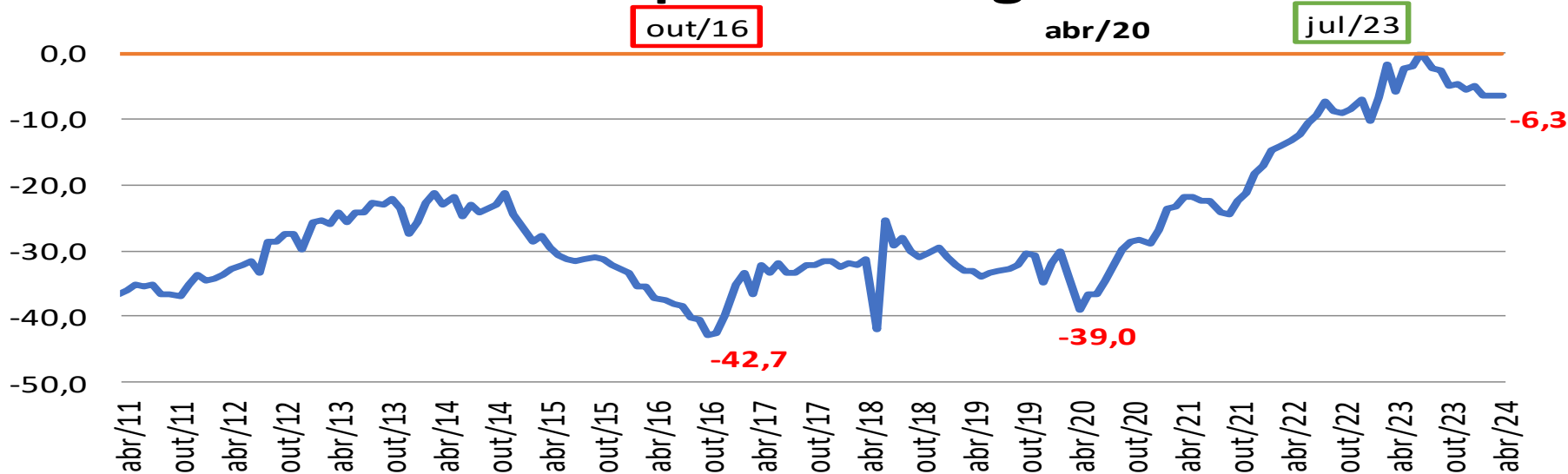

Comparação do número índice de cada mês/ano com o ponto mais alto da série - com ajuste sazonal



# Distância para o ponto mais alto da série

Varição – (%)

## Armaz. serv. aux dos transp. e correio

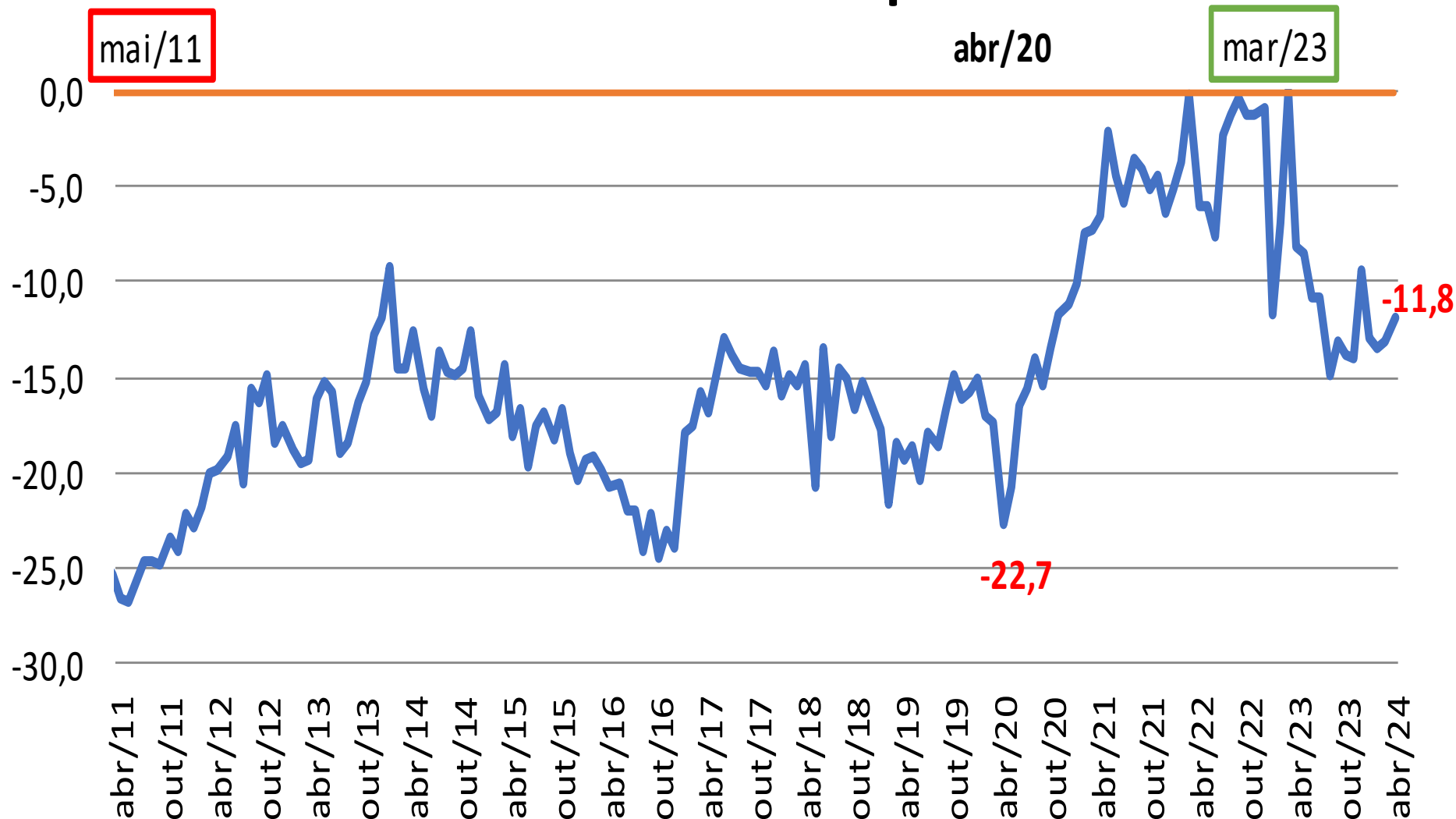

Comparação do número índice de cada mês/ano com o ponto mais alto da série - com ajuste sazonal

# Distância para o ponto mais alto da série

Variação – (%)

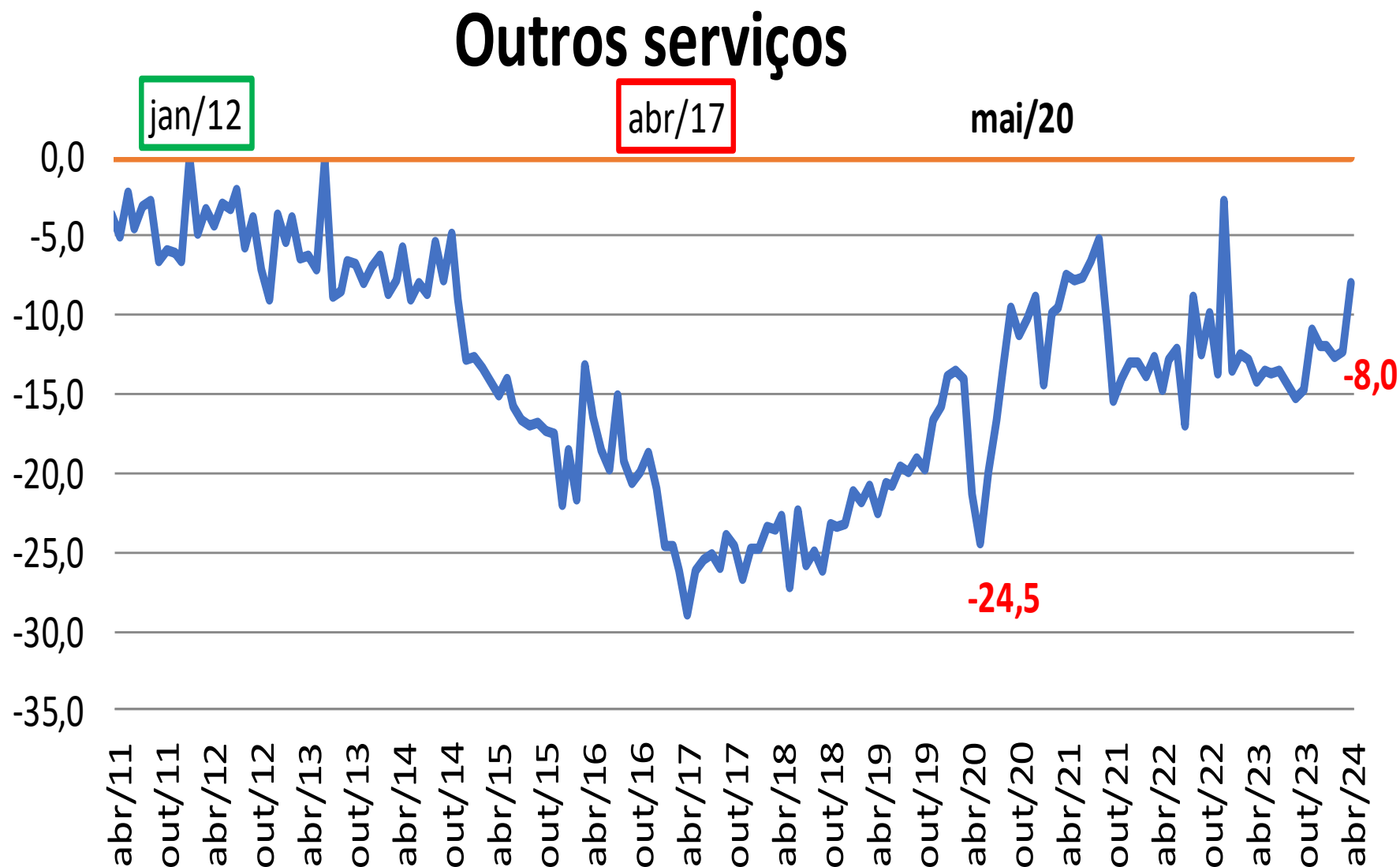

Comparação do número índice de cada mês/ano com o ponto mais alto da série - com ajuste sazonal

# Índice de Média móvel trimestral

## Volume de Serviços - Brasil

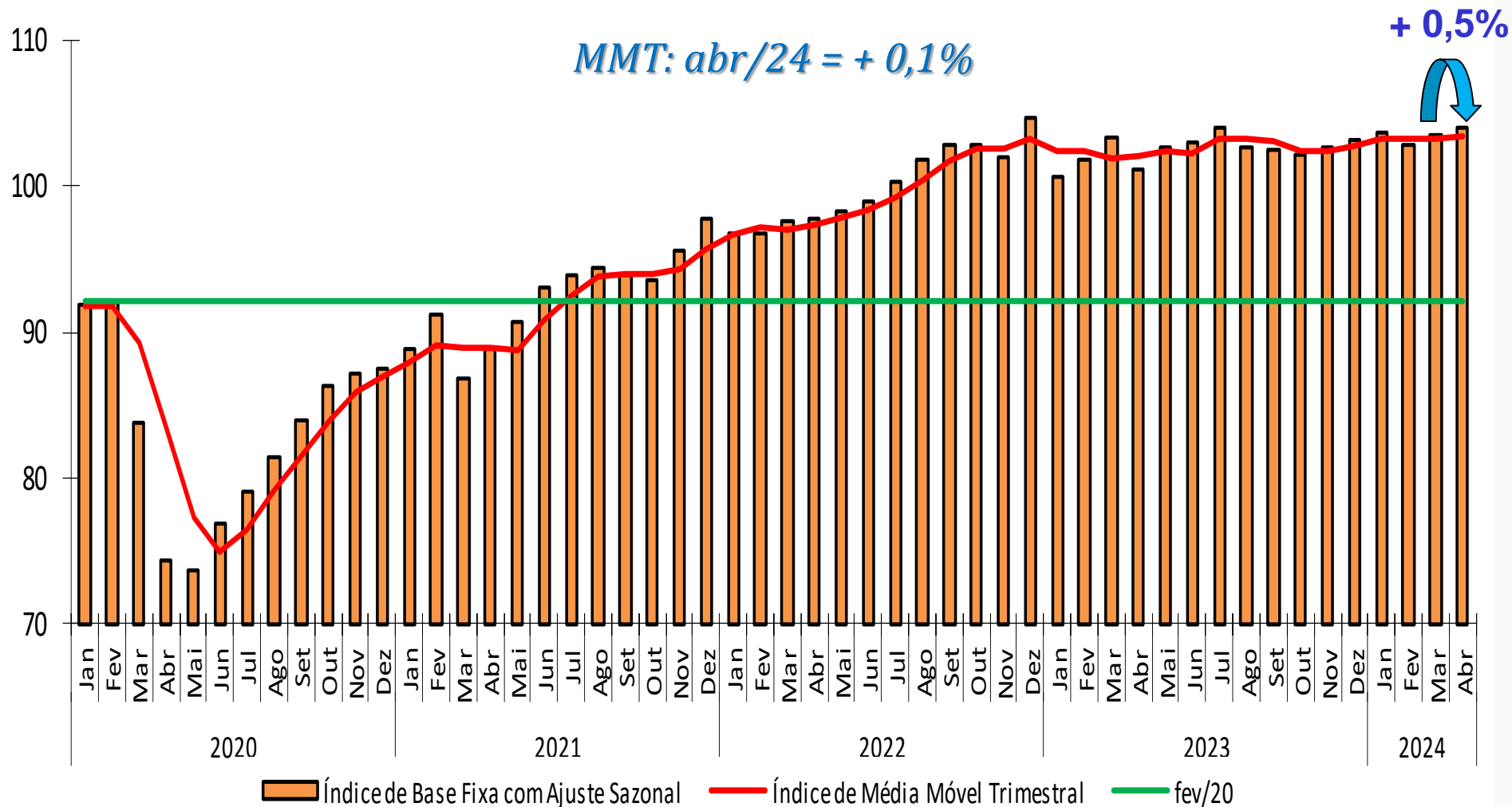

# Índice de Média móvel trimestral

## Serviços prestados às famílias

MMT: abr/24 = - 0,4%

- 1,8%

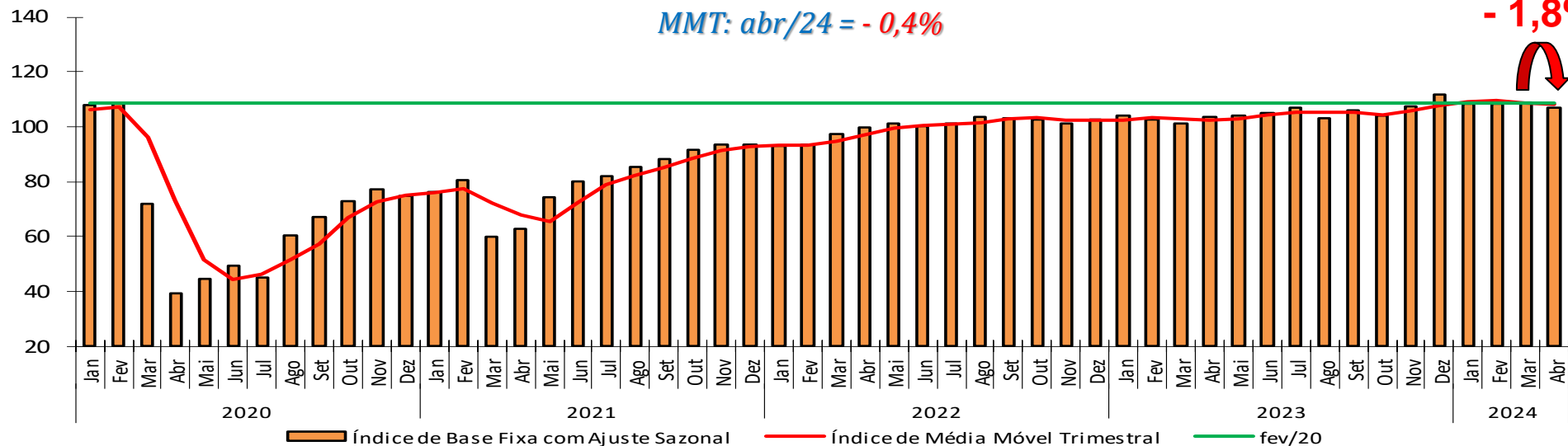

Fonte: IBGE, Diretoria de Pesquisas, Coordenação de Estatísticas Conjunturais em Empresas.

## Alojamento e alimentação

MMT: abr/24 = - 1,2%

- 2,3%

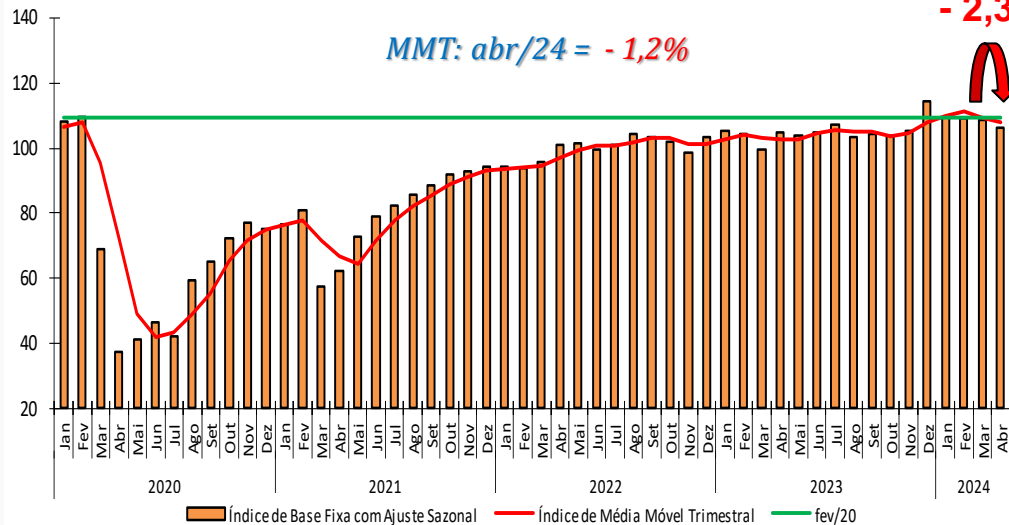

## Outros serviços prestados às famílias

MMT: abr/24 = + 1,1%

+ 9,0%

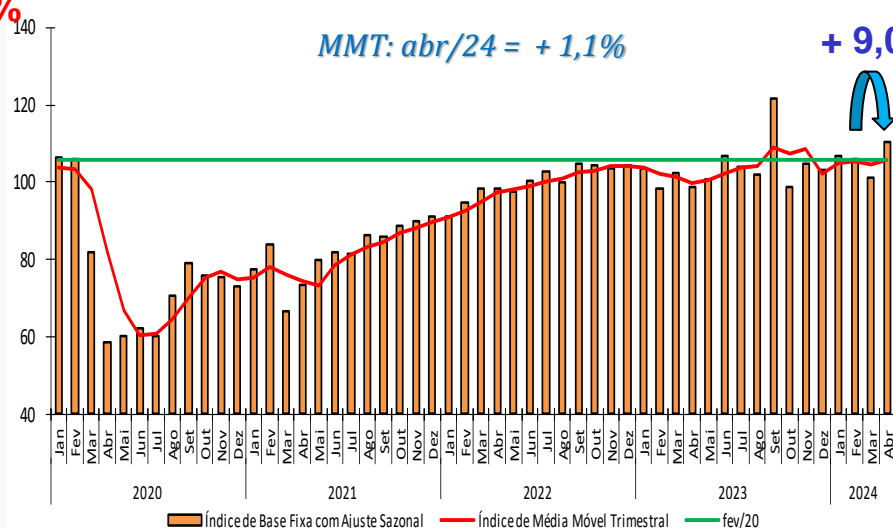

Fonte: IBGE, Diretoria de Pesquisas, Coordenação de Estatísticas Conjunturais em Empresas.

Fonte: IBGE, Diretoria de Pesquisas, Coordenação de Estatísticas Conjunturais em Empresas.

# Índice de Média móvel trimestral

## Serviços de informação e comunicação

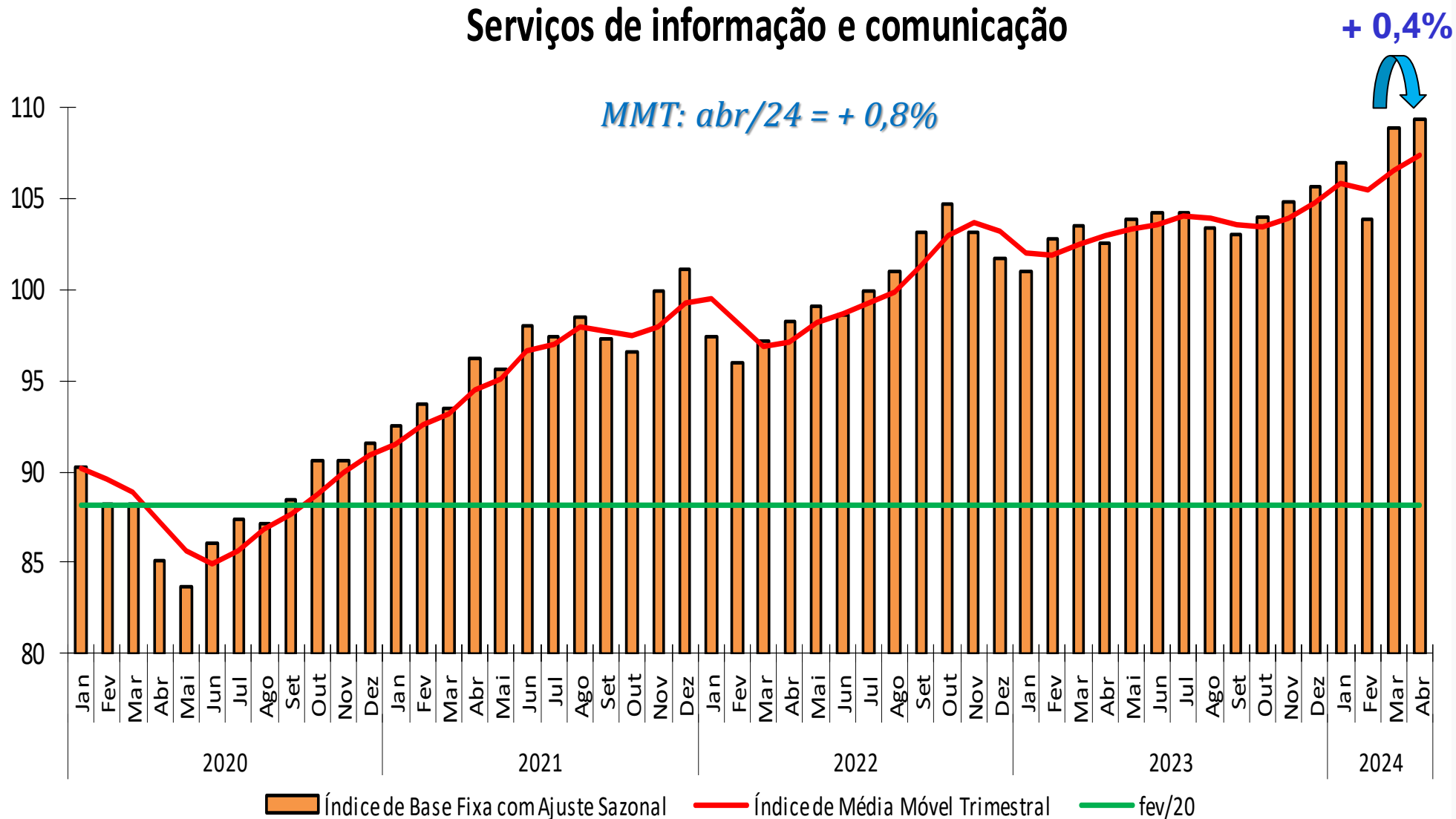

Fonte: IBGE, Diretoria de Pesquisas, Coordenação de Estatísticas Conjunturais em Empresas.

# Índice de Média móvel trimestral

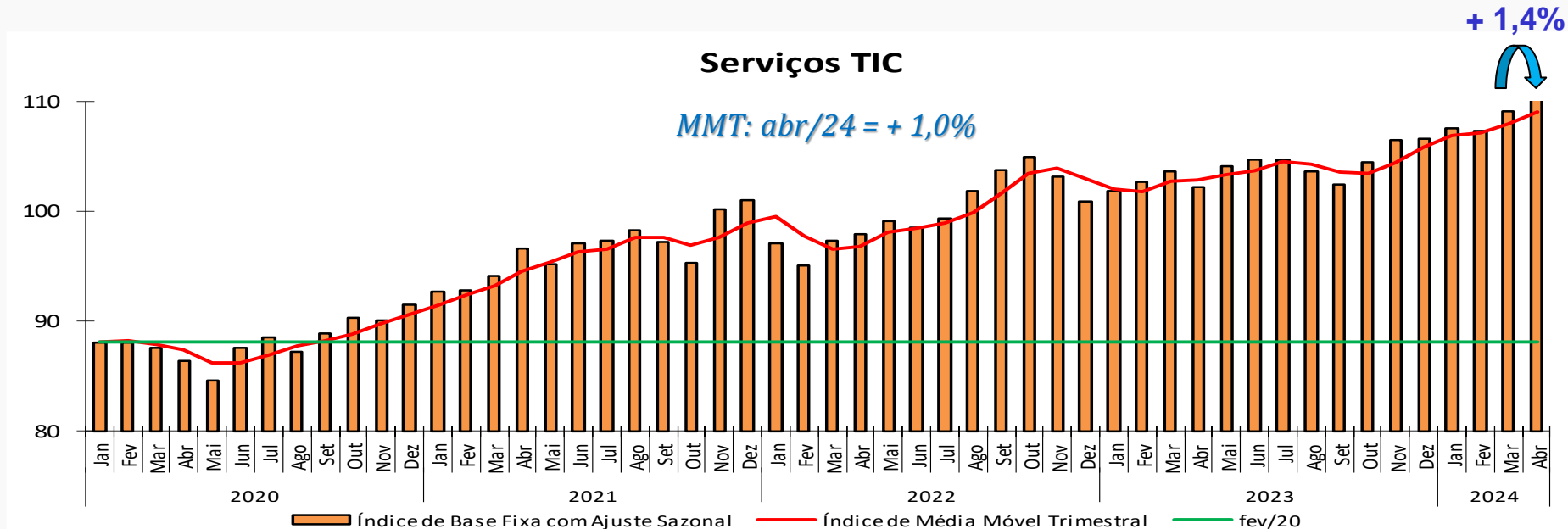

Fonte: IBGE, Diretoria de Pesquisas, Coordenação de Estatísticas Conjunturais em Empresas.

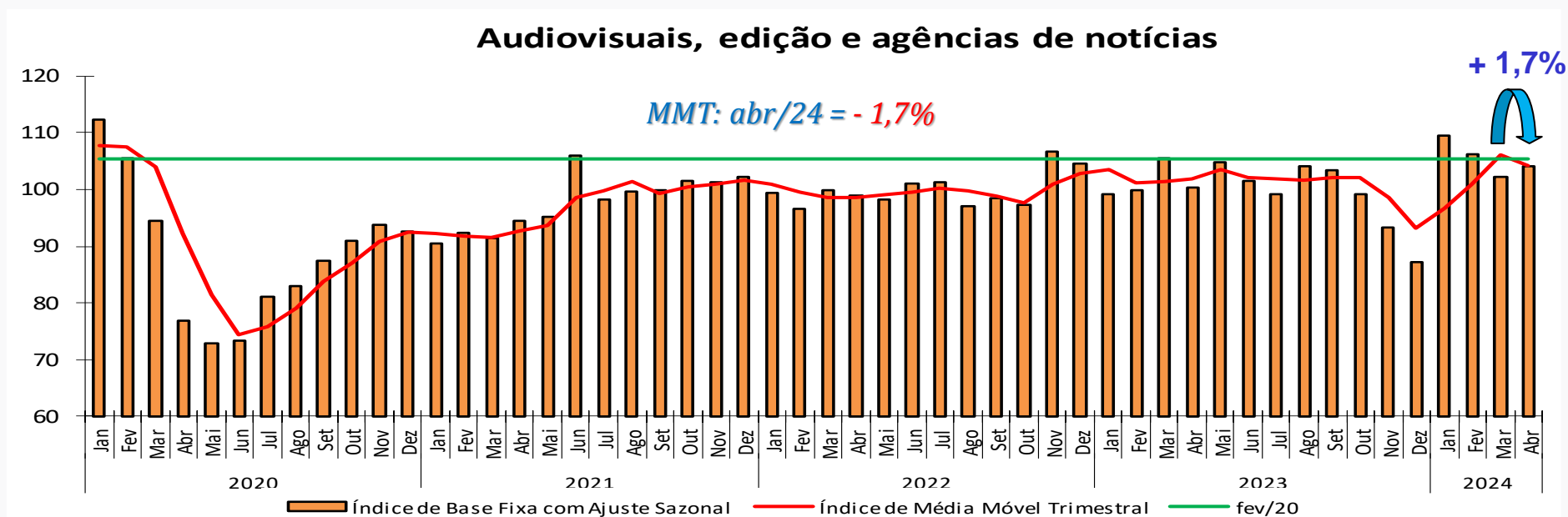

Fonte: IBGE, Diretoria de Pesquisas, Coordenação de Estatísticas Conjunturais em Empresas.

# Índice de Média móvel trimestral

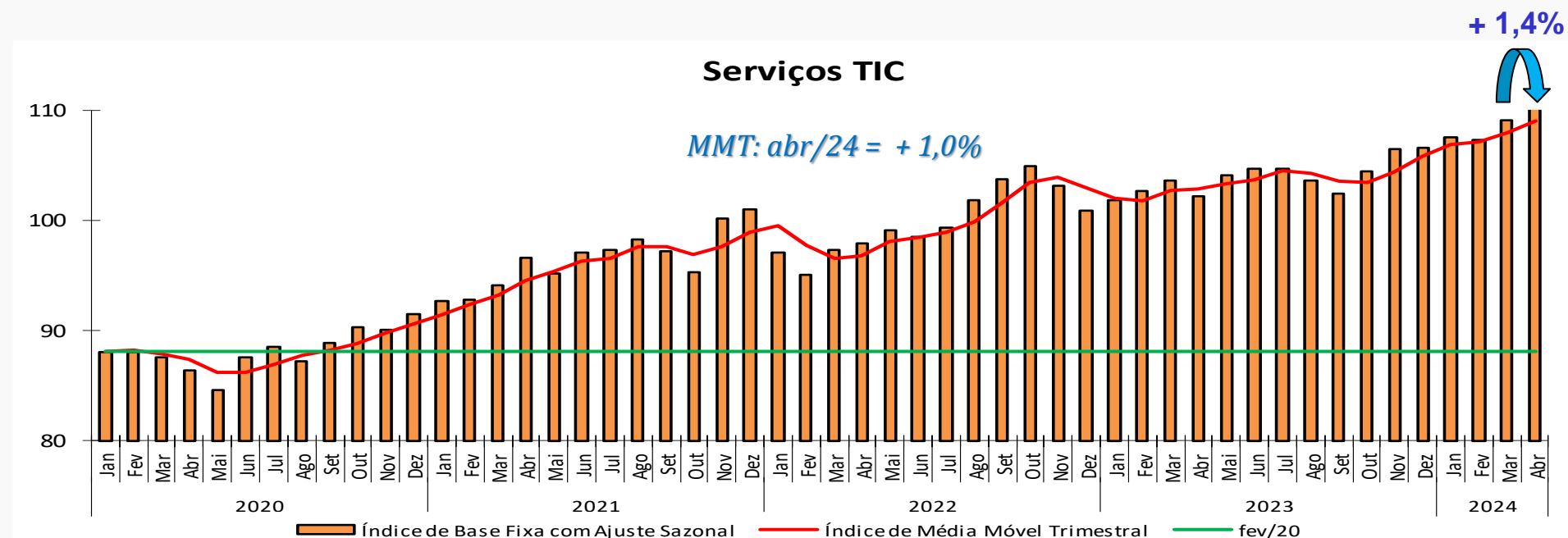

# Índice de Média móvel trimestral

## Serviços profissionais, administrativos e complementares

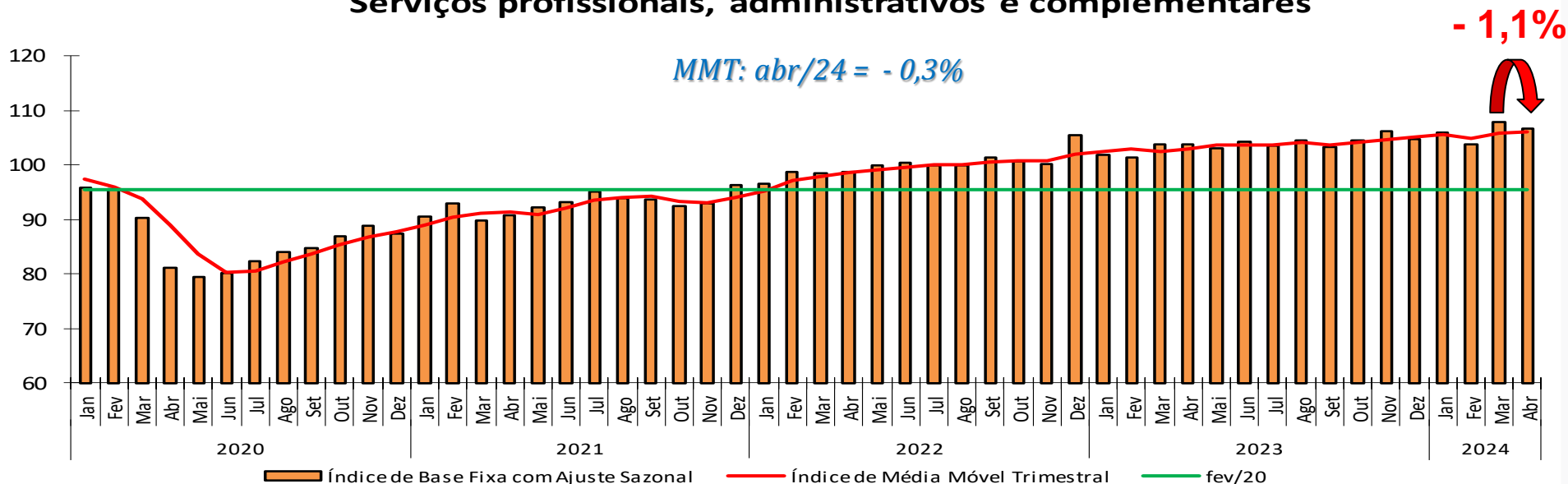

Fonte: IBGE, Diretoria de Pesquisas, Coordenação de Estatísticas Conjunturais em Empresas.

## Serviços técnico-profissionais

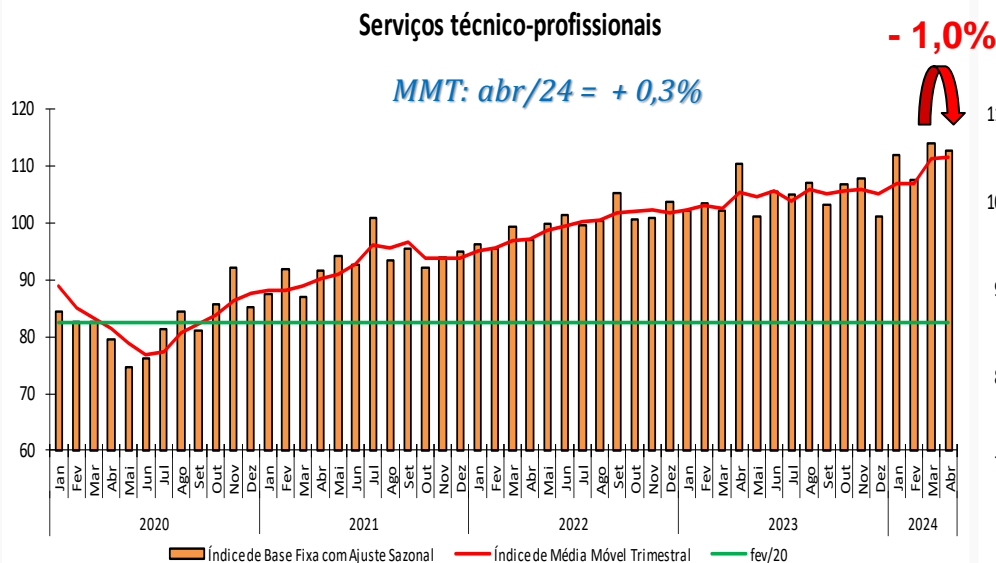

## Serviços administrativos e complementares

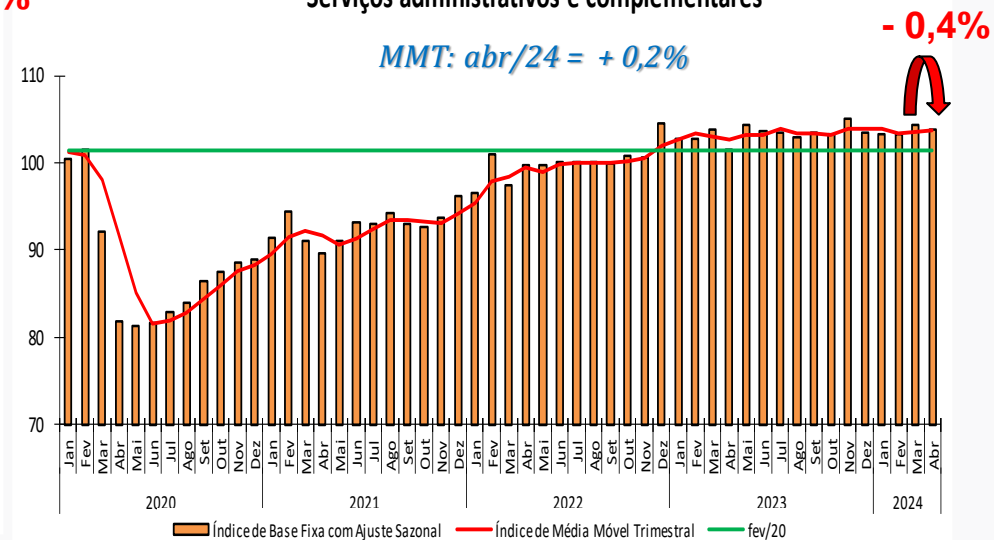

Fonte: IBGE, Diretoria de Pesquisas, Coordenação de Estatísticas Conjunturais em Empresas.

Fonte: IBGE, Diretoria de Pesquisas, Coordenação de Estatísticas Conjunturais em Empresas.



# Índice de Média móvel trimestral

## Transportes, serviços auxiliares dos transportes e correio

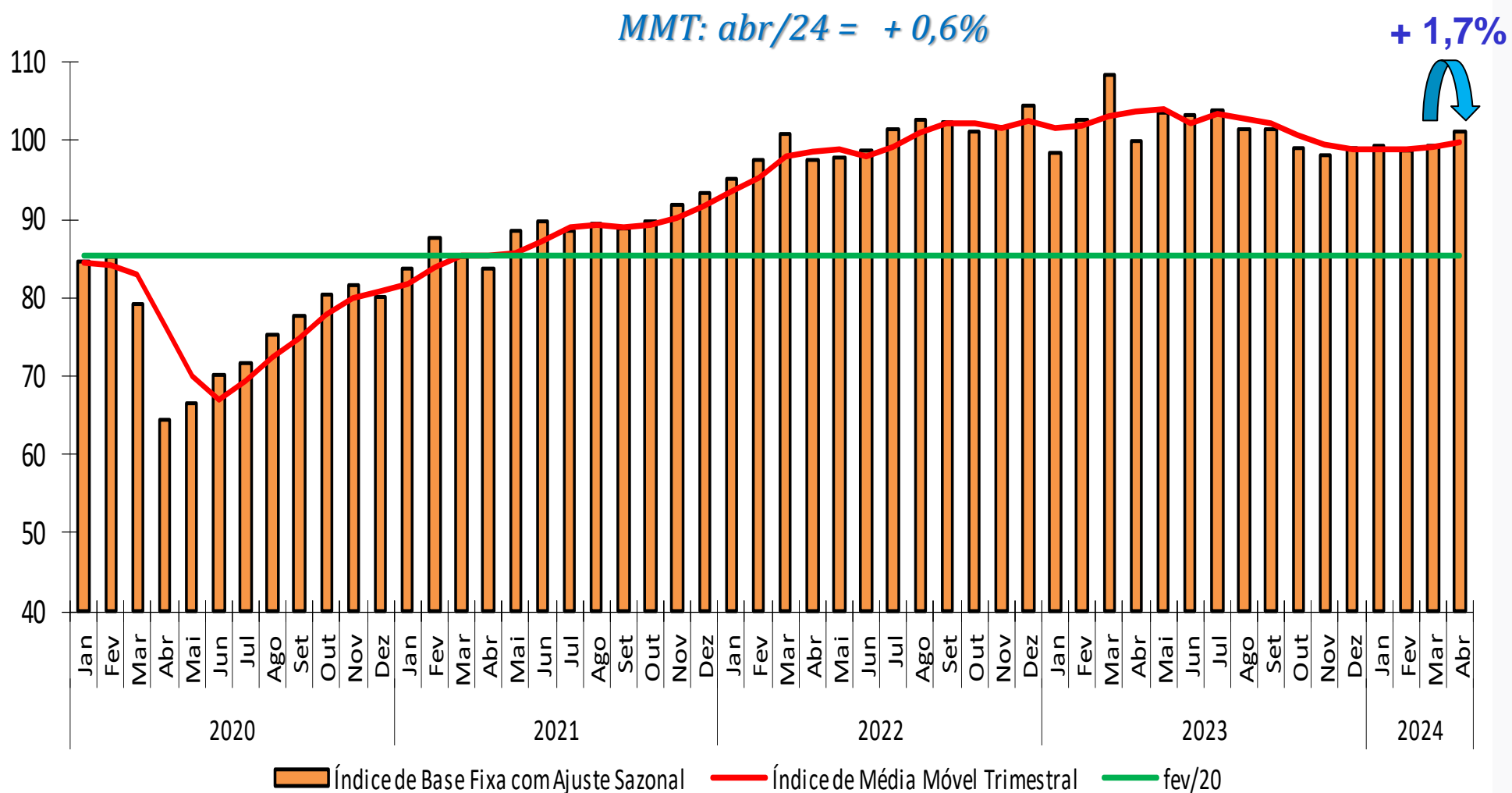

# Índice de Média móvel trimestral

## Transporte Terrestre

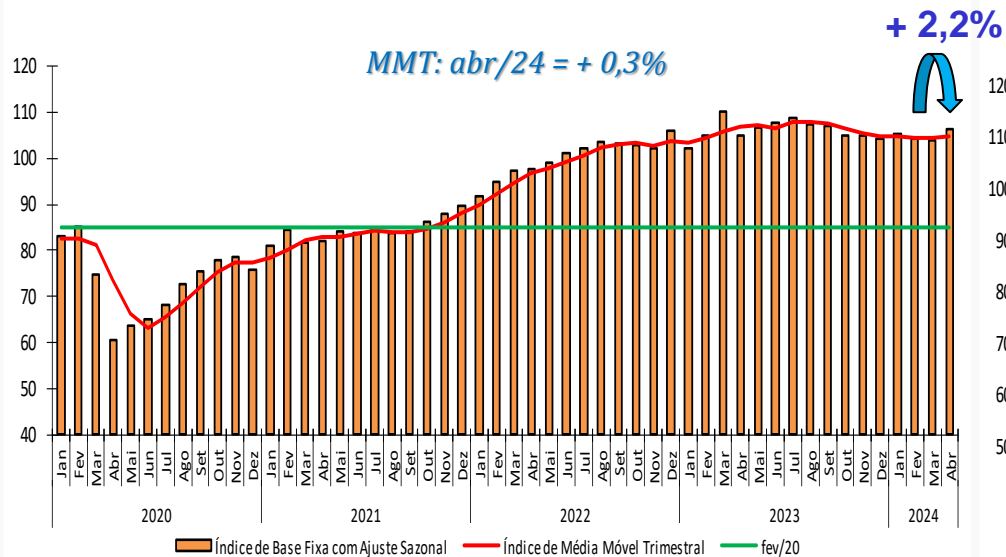

## Transporte Aquaviário

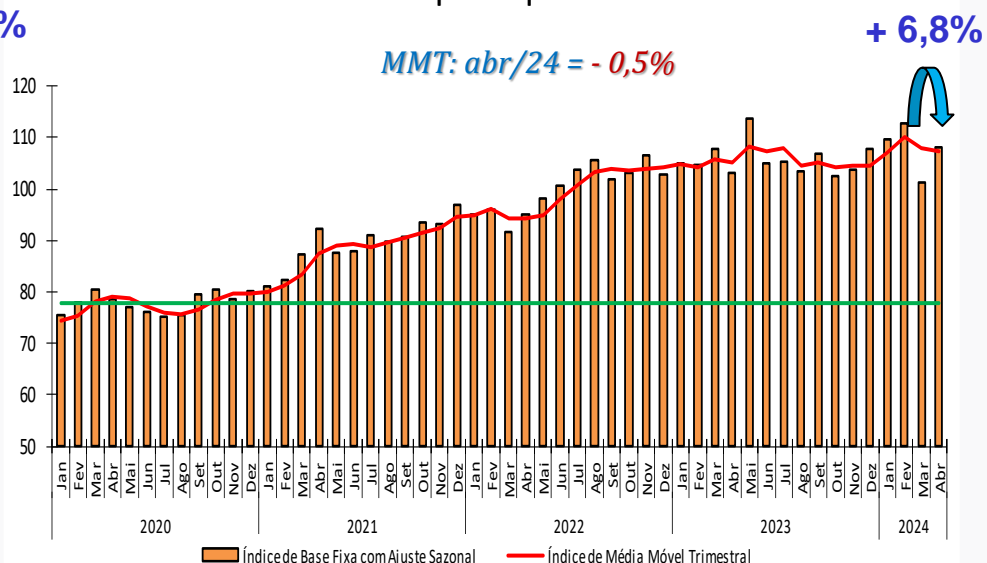

Fonte: IBGE, Diretoria de Pesquisas, Coordenação de Estatísticas Conjunturais em Empresas.

Fonte: IBGE, Diretoria de Pesquisas, Coordenação de Estatísticas Conjunturais em Empresas.

## Transporte Aéreo

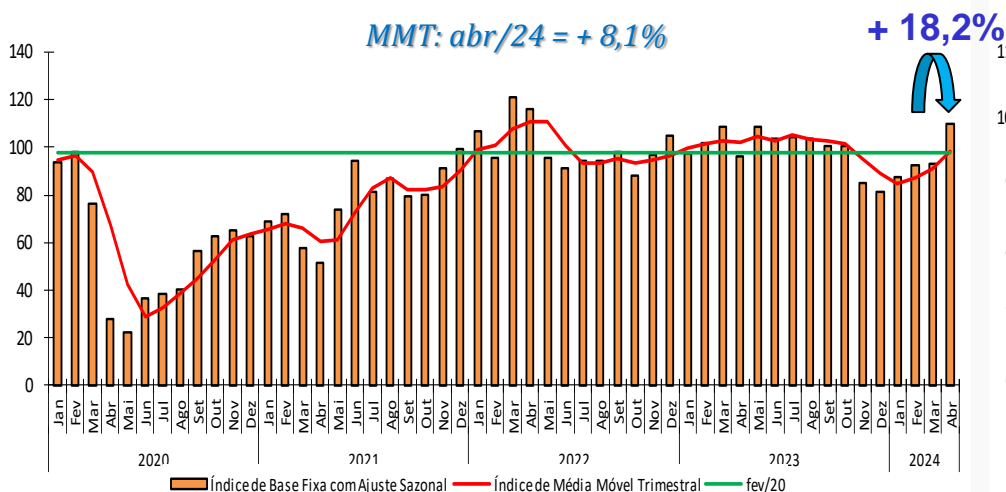

## Armazenagem, serviços auxiliares dos transportes e correio

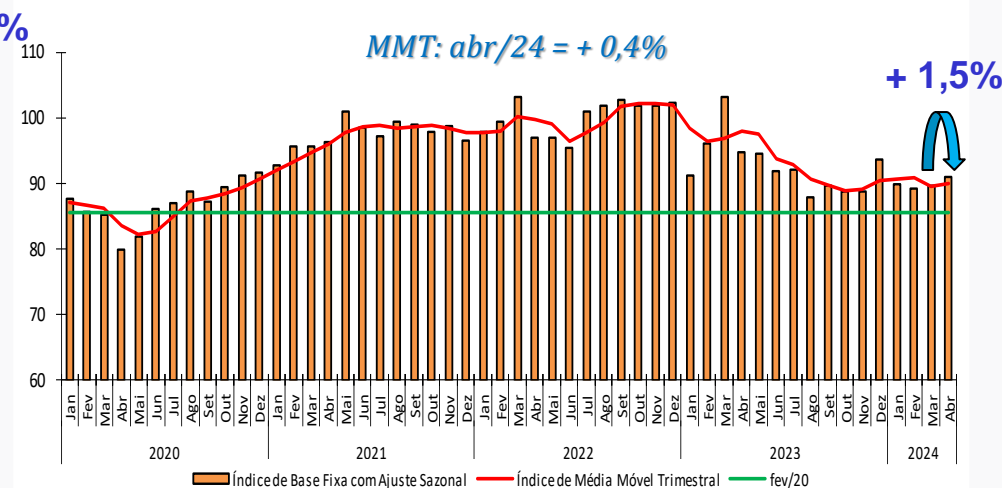

Fonte: IBGE, Diretoria de Pesquisas, Coordenação de Estatísticas Conjunturais em Empresas.

Fonte: IBGE, Diretoria de Pesquisas, Coordenação de Estatísticas Conjunturais em Empresas.

# Índice de Média móvel trimestral

## Outros Serviços

MMT: abr/24 = + 1,5%

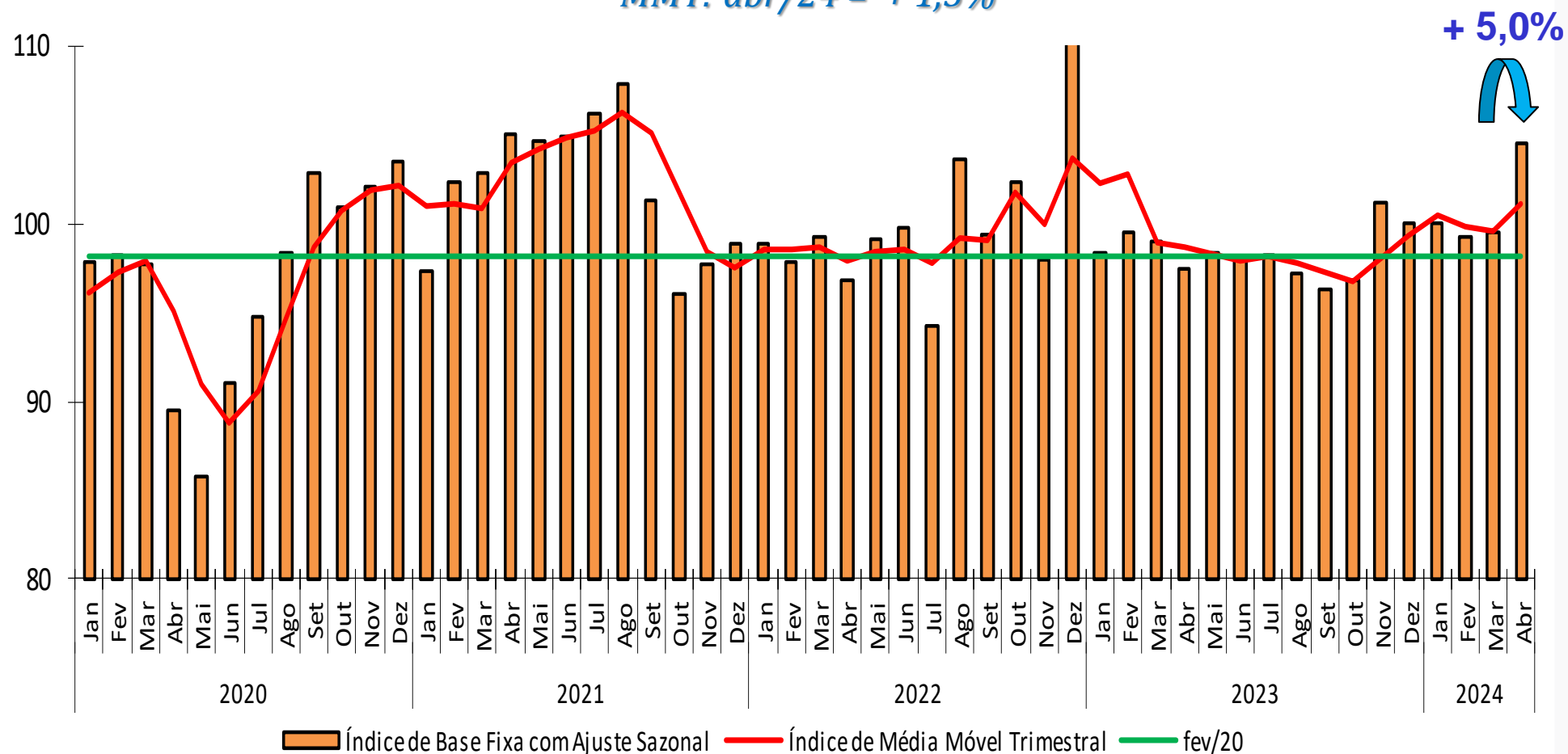

# Índice mensal (%) – Abril de 2024

(Base: igual mês do ano anterior)

(+) serviços financeiros auxiliares;  
 (+) corretoras de títulos e valores mobiliários;  
 (+) atividades auxiliares dos seguros, da previdência complementar e dos planos de saúde;  
 (+) adm. de bolsas e mercados de balcão;

(+) telecomunicações;  
 (+) portais, provedores de conteúdo e outros serviços de informação na internet;  
 (+) desenvolvimento e licenciamento de softwares;  
 (+) desenvolvimento de programas de computador sob encomenda;

(+) serviços de engenharia;  
 (+) atividades jurídicas;  
 (+) organização, promoção e gestão de feiras, congressos, convenções;;  
 (+) atividades de vigilância e segurança privada;

(+) rodoviário de cargas;  
 (+) transporte aéreo de passageiros;  
 (+) rodoviário coletivo de passageiros;  
 (+) ferroviário de cargas;  
 (+) navegação de apoio marítimo e portuário;

(+) serviços de bufê;  
 (+) hotéis;  
 (+) atividades de apoio à educação;

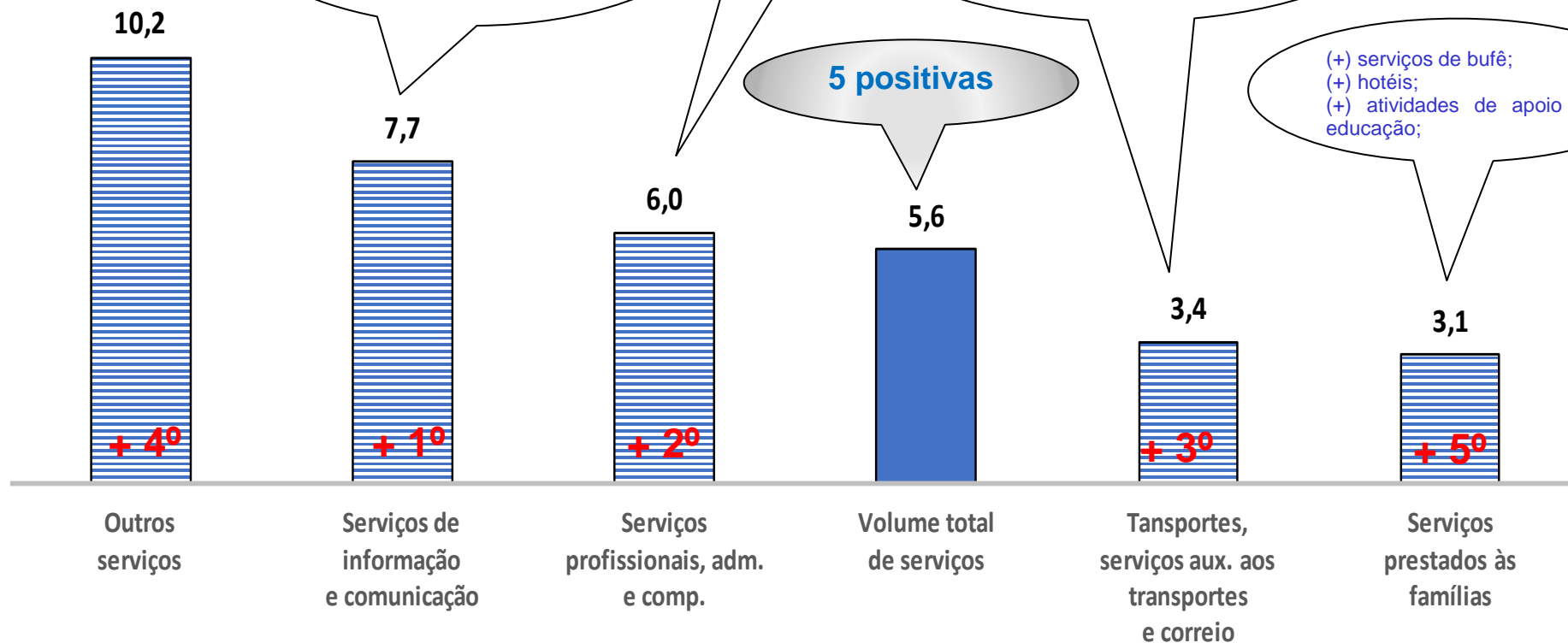

# Índice mensal (%)

(Base: igual mês do ano anterior)

	Total do Volume de Serviços		Serviços prestados às famílias		Informação e comunicação		Profissionais, administrativos e complementares		Transportes, armazenagem e correio		Outros serviços	
	2023	2024	2023	2024	2023	2024	2023	2024	2023	2024	2023	2024
Jan	5,1	3,8	11,0	3,9	4,0	6,1	7,2	4,9	5,0	1,9	0,5	2,8
Fev	4,7	2,2	10,8	5,6	6,9	4,7	2,2	2,6	4,9	-0,8	0,6	3,7
Mar	6,5	-2,2	3,6	7,2	6,6	4,4	6,4	1,4	8,2	-10,3	0,6	-2,1
Abr	2,7	5,6	3,3	3,1	4,0	7,7	4,7	6,0	1,5	3,4	-0,6	10,2
Mai	5,1	-	2,9	-	5,3	-	4,1	-	7,0	-	0,7	-
Jun	4,2	-	5,8	-	5,7	-	4,1	-	4,6	-	-1,5	-
Jul	3,8	-	5,6	-	4,4	-	3,7	-	2,4	-	4,2	-
Ago	0,8	-	-0,9	-	2,4	-	4,3	-	-1,0	-	-6,0	-
Set	-1,0	-	3,0	-	-0,5	-	0,9	-	-2,0	-	-4,6	-
Out	-0,2	-	0,7	-	-0,3	-	4,3	-	-1,0	-	-4,0	-
Nov	0,5	-	5,8	-	1,7	-	5,6	-	-3,7	-	3,3	-
Dez	-1,8	-	8,2	-	3,2	-	-1,1	-	-6,1	-	-10,8	-

# Índice de Difusão (%)

## Mês / Igual mês do ano anterior

### Percentual de serviços em crescimento – 166 CNAEs

Ano	Índice de Difusão (Brasil) - % de <b>Tipos de Serviços</b> em Crescimento (mês/ igual mês do ano anterior)												
	Jan	Fev	Mar	Abr	Mai	Jun	Jul	Ago	Set	Out	Nov	Dez	Média no Ano
2024	54,2	60,2	41,6	66,9									55,7
2023	63,9	57,2	60,8	56,0	58,4	59,6	51,8	52,4	47,0	54,8	50,0	51,2	55,3
2022	64,5	65,1	68,1	63,3	62,7	63,3	59,6	64,5	62,7	67,5	59,6	57,8	63,2
2021	33,1	39,2	44,6	78,9	80,7	83,1	76,5	81,3	73,5	64,5	69,3	69,9	66,2
2020	48,8	45,8	38,0	25,3	21,7	25,9	28,3	30,1	36,7	35,5	36,1	42,2	34,5
2019	46,4	53,0	44,0	47,6	57,8	47,0	55,4	45,8	48,2	52,4	49,4	44,6	49,3
2018	43,4	47,0	42,2	51,2	36,7	38,6	37,3	47,0	41,6	48,8	48,8	46,4	44,1
2017	42,8	40,4	37,3	39,8	41,0	39,8	41,6	41,6	44,0	43,4	39,8	42,8	41,2
2016	30,7	33,7	27,1	29,5	21,1	29,5	28,3	31,3	31,3	24,1	29,5	34,9	29,3
2015	38,0	35,5	44,6	33,7	34,3	44,6	39,8	33,1	31,9	28,9	29,5	31,9	35,5
2014	45,8	53,6	47,0	44,6	48,2	41,0	47,0	52,4	49,4	44,6	40,4	47,6	46,8
2013	51,8	47,6	44,6	63,3	53,0	51,8	53,6	45,8	48,8	47,6	43,4	48,8	50,0
2012	60,8	55,4	65,7	54,2	55,4	53,0	57,8	51,2	49,4	66,9	53,6	56,0	56,6
	48,0	48,7	46,6	50,3	47,6	48,1	48,1	48,0	47,0	48,2	45,8	47,8	

# Índice de Difusão (%)

Mês / Igual mês do ano anterior

## Serviços prestados às famílias – 23 CNAEs

Ano	Índice de Difusão AD1 (Brasil) - % de <b>Tipos de Serviços</b> em Crescimento (mês/ igual mês do ano anterior)												
	Jan	Fev	Mar	Abr	Mai	Jun	Jul	Ago	Set	Out	Nov	Dez	Média no Ano
2024	43,5	69,6	47,8	69,6									57,6
2023	69,6	56,5	65,2	56,5	60,9	73,9	56,5	65,2	60,9	65,2	60,9	56,5	62,3
2022	78,3	78,3	91,3	78,3	87,0	78,3	69,6	78,3	73,9	73,9	52,2	69,6	75,7
2021	8,7	13,0	13,0	78,3	82,6	87,0	82,6	87,0	78,3	82,6	87,0	82,6	65,2
2020	26,1	39,1	13,0	0,0	4,3	4,3	4,3	8,7	8,7	8,7	17,4	13,0	12,3
2019	47,8	52,2	39,1	47,8	56,5	65,2	52,2	43,5	26,1	43,5	52,2	17,4	45,3
2018	30,4	21,7	39,1	39,1	39,1	21,7	39,1	52,2	52,2	56,5	60,9	47,8	41,7
2017	52,2	34,8	47,8	47,8	47,8	56,5	52,2	47,8	56,5	60,9	52,2	34,8	49,3
2016	30,4	43,5	30,4	26,1	21,7	30,4	39,1	21,7	26,1	26,1	30,4	43,5	30,8
2015	39,1	43,5	39,1	13,0	21,7	43,5	43,5	34,8	34,8	34,8	34,8	21,7	33,7
2014	43,5	65,2	43,5	47,8	47,8	26,1	34,8	43,5	43,5	26,1	30,4	39,1	40,9
2013	26,1	26,1	34,8	52,2	47,8	30,4	47,8	52,2	34,8	52,2	43,5	56,5	42,0

# Índice de Difusão (%)

Mês / Igual mês do ano anterior

## Serviços de informação e comunicação – 32 CNAEs

Ano	Índice de Difusão AD2 (Brasil) - % de <b>Tipos de Serviços</b> em Crescimento (mês/ igual mês do ano anterior)												
	Jan	Fev	Mar	Abr	Mai	Jun	Jul	Ago	Set	Out	Nov	Dez	Média no Ano
2024	59,4	53,1	46,9	56,3									53,9
2023	53,1	59,4	56,3	59,4	53,1	53,1	50,0	53,1	40,6	65,6	40,6	43,8	52,3
2022	62,5	65,6	62,5	62,5	62,5	59,4	68,8	68,8	68,8	59,4	56,3	43,8	61,7
2021	43,8	40,6	37,5	62,5	68,8	65,6	65,6	78,1	68,8	65,6	68,8	71,9	61,5
2020	46,9	31,3	34,4	34,4	18,8	28,1	37,5	40,6	46,9	46,9	46,9	46,9	38,3
2019	40,6	43,8	46,9	56,3	59,4	43,8	62,5	50,0	43,8	59,4	46,9	56,3	50,8
2018	34,4	62,5	34,4	43,8	46,9	46,9	37,5	40,6	43,8	40,6	43,8	37,5	42,7
2017	34,4	40,6	37,5	37,5	31,3	34,4	40,6	37,5	37,5	40,6	37,5	46,9	38,0
2016	53,1	25,0	31,3	31,3	25,0	34,4	40,6	40,6	43,8	28,1	28,1	37,5	34,9
2015	59,4	59,4	68,8	53,1	53,1	62,5	50,0	59,4	50,0	46,9	34,4	46,9	53,6
2014	50,0	59,4	62,5	62,5	59,4	56,3	53,1	50,0	56,3	53,1	53,1	46,9	55,2
2013	53,1	50,0	50,0	65,6	53,1	56,3	62,5	56,3	62,5	59,4	46,9	56,3	56,0
2012	62,5	59,4	62,5	56,3	62,5	59,4	65,6	62,5	46,9	59,4	50,0	56,3	58,6
Média	50,2	50,0	48,6	52,4	49,5	50,0	52,9	53,1	50,8	52,1	46,1	49,2	



# Índice de Difusão (%)

Mês / Igual mês do ano anterior

Profissionais administrativos e complementares – 47 CNAEs

Ano	Índice de Difusão AD3 (Brasil) - % de <b>Tipos de Serviços</b> em Crescimento (mês/ igual mês do ano anterior)												
	Jan	Fev	Mar	Abr	Mai	Jun	Jul	Ago	Set	Out	Nov	Dez	Média no Ano
2024	63,8	53,2	38,3	66,0									55,3
2023	57,4	48,9	63,8	53,2	55,3	59,6	53,2	48,9	46,8	46,8	57,4	51,1	53,5
2022	70,2	61,7	70,2	68,1	72,3	70,2	66,0	63,8	66,0	68,1	68,1	57,4	66,8
2021	29,8	38,3	53,2	80,9	80,9	89,4	76,6	83,0	80,9	72,3	70,2	76,6	69,3
2020	48,9	46,8	34,0	23,4	14,9	14,9	25,5	21,3	29,8	25,5	29,8	44,7	30,0
2019	44,7	51,1	48,9	44,7	53,2	48,9	48,9	36,2	51,1	57,4	51,1	46,8	48,6
2018	40,4	40,4	40,4	51,1	34,0	38,3	36,2	40,4	44,7	42,6	46,8	44,7	41,7
2017	38,3	36,2	27,7	27,7	34,0	27,7	27,7	34,0	34,0	31,9	27,7	34,0	31,7
2016	25,5	25,5	17,0	27,7	17,0	19,1	27,7	31,9	31,9	23,4	27,7	25,5	25,0
2015	31,9	27,7	29,8	29,8	25,5	34,0	34,0	21,3	17,0	12,8	23,4	23,4	25,9
2014	38,3	44,7	46,8	31,9	48,9	38,3	38,3	42,6	48,9	44,7	29,8	51,1	42,0
2013	53,2	51,1	34,0	66,0	48,9	44,7	53,2	31,9	38,3	38,3	40,4	42,6	45,2
2012	51,1	53,2	72,3	53,2	48,9	51,1	57,4	48,9	48,9	72,3	53,2	57,4	55,7
Média	45,7	44,5	44,4	48,0	44,5	44,7	45,4	42,0	44,9	44,7	43,8	46,3	

# Índice de Difusão (%)

Mês / Igual mês do ano anterior

Transportes, serv. auxiliares aos transportes e correio – 33 CNAEs

Ano	Índice de Difusão AD4 (Brasil) - % de <b>Tipos de Serviços</b> em Crescimento (mês/ igual mês do ano anterior)												
	Jan	Fev	Mar	Abr	Mai	Jun	Jul	Ago	Set	Out	Nov	Dez	Média no Ano
2024	48,5	69,7	33,3	72,7									56,1
2023	75,8	75,8	63,6	63,6	60,6	57,6	51,5	39,4	48,5	51,5	45,5	51,5	57,1
2022	69,7	75,8	69,7	69,7	57,6	66,7	57,6	72,7	72,7	66,7	72,7	72,7	68,7
2021	45,5	60,6	54,5	90,9	90,9	90,9	87,9	87,9	69,7	66,7	75,8	78,8	75,0
2020	57,6	51,5	48,5	24,2	33,3	39,4	33,3	36,4	48,5	39,4	48,5	48,5	42,4
2019	48,5	60,6	33,3	39,4	51,5	30,3	57,6	45,5	42,4	51,5	45,5	48,5	46,2
2018	45,5	51,5	42,4	51,5	27,3	39,4	33,3	60,6	39,4	51,5	45,5	48,5	44,7
2017	45,5	36,4	39,4	54,5	54,5	57,6	57,6	51,5	54,5	54,5	51,5	54,5	51,0
2016	36,4	57,6	36,4	33,3	27,3	33,3	15,2	24,2	24,2	12,1	24,2	30,3	29,5
2015	33,3	36,4	63,6	42,4	48,5	57,6	42,4	45,5	45,5	45,5	39,4	39,4	44,9
2014	54,5	66,7	42,4	42,4	48,5	45,5	63,6	75,8	60,6	54,5	57,6	63,6	56,3
2013	81,8	54,5	66,7	75,8	78,8	69,7	63,6	48,5	54,5	48,5	51,5	51,5	62,1
2012	60,6	60,6	66,7	63,6	72,7	69,7	69,7	69,7	66,7	93,9	72,7	66,7	69,4
Média	54,1	58,3	50,8	55,7	54,3	54,8	52,8	54,8	52,3	53,0	52,5	54,5	

# Índice de Difusão (%)

Mês / Igual mês do ano anterior

Outros serviços – 31 CNAEs

Ano	Índice de Difusão AD5 (Brasil) - % de <b>Tipos de Serviços</b> em Crescimento (mês/ igual mês do ano anterior)												
	Jan	Fev	Mar	Abr	Mai	Jun	Jul	Ago	Set	Out	Nov	Dez	Média no Ano
2024	48,4	61,3	45,2	71,0									56,5
2023	67,7	48,4	54,8	48,4	64,5	58,1	48,4	61,3	41,9	51,6	45,2	54,8	53,8
2022	41,9	48,4	51,6	38,7	35,5	41,9	35,5	41,9	32,3	71,0	41,9	48,4	44,1
2021	32,3	35,5	51,6	80,6	80,6	80,6	71,0	71,0	67,7	35,5	48,4	38,7	57,8
2020	58,1	58,1	54,8	38,7	35,5	41,9	35,5	41,9	45,2	54,8	35,5	48,4	45,7
2019	51,6	58,1	48,4	51,6	71,0	51,6	58,1	58,1	71,0	45,2	51,6	45,2	55,1
2018	64,5	54,8	54,8	67,7	38,7	41,9	41,9	45,2	29,0	58,1	51,6	54,8	50,3
2017	48,4	54,8	41,9	38,7	41,9	32,3	38,7	41,9	45,2	38,7	38,7	45,2	42,2
2016	9,7	22,6	25,8	29,0	16,1	35,5	22,6	35,5	29,0	32,3	38,7	45,2	28,5
2015	29,0	16,1	25,8	25,8	22,6	29,0	32,3	9,7	19,4	12,9	19,4	29,0	22,6
2014	45,2	38,7	38,7	45,2	35,5	35,5	45,2	51,6	35,5	38,7	32,3	32,3	39,5
2013	35,5	48,4	38,7	51,6	35,5	54,8	38,7	48,4	54,8	45,2	35,5	41,9	44,1
2012	64,5	45,2	45,2	45,2	38,7	35,5	51,6	25,8	32,3	51,6	41,9	48,4	43,8
Média	45,9	45,4	44,4	48,6	43,0	44,9	43,3	44,4	41,9	44,6	40,1	44,4	

# Índice Mensal – 2023 / 2024

Base: igual mês do ano anterior

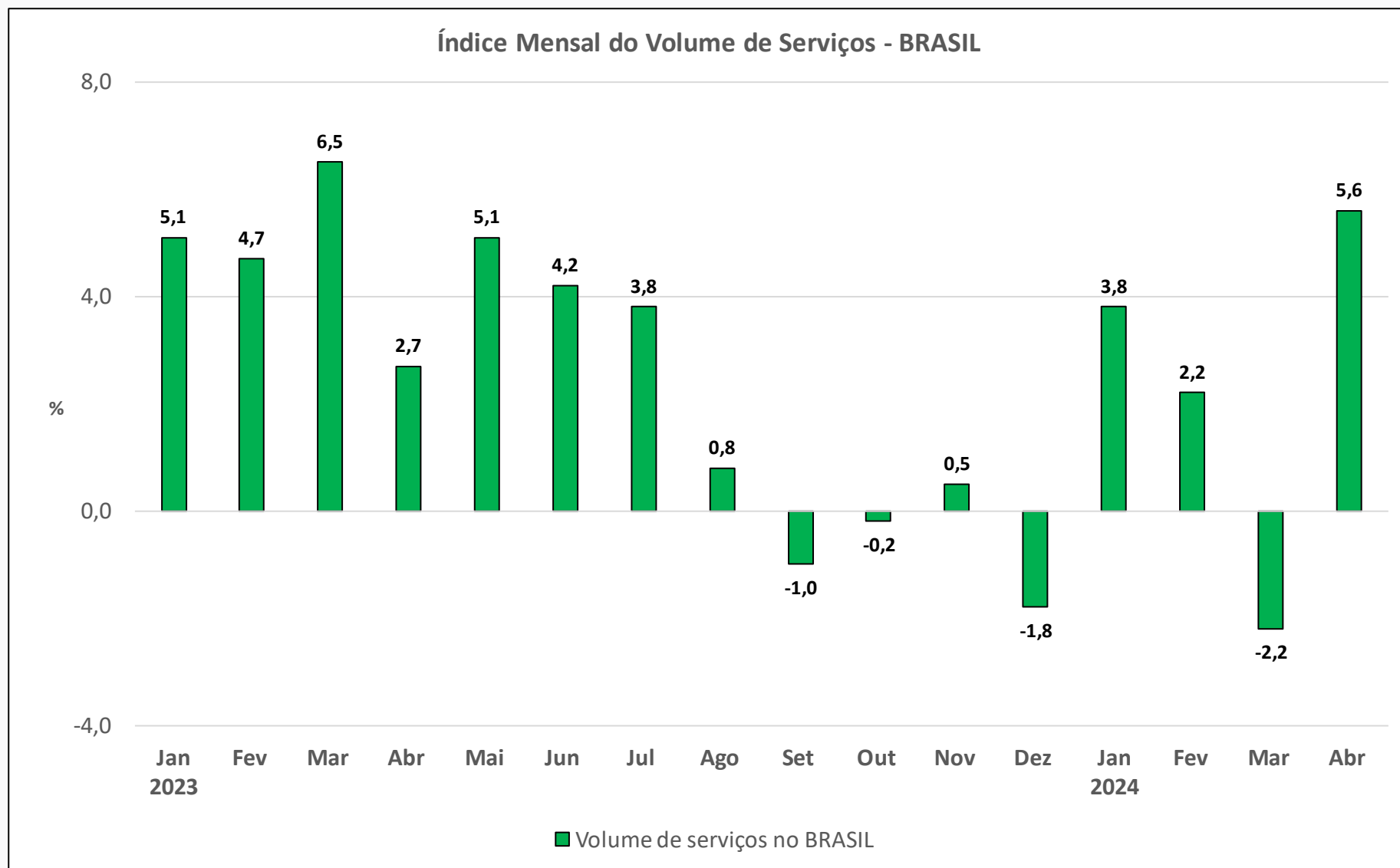

# Índice Bimestral

Base: igual bimestre do ano anterior

## Volume de Serviços (%) - Geral e por atividade

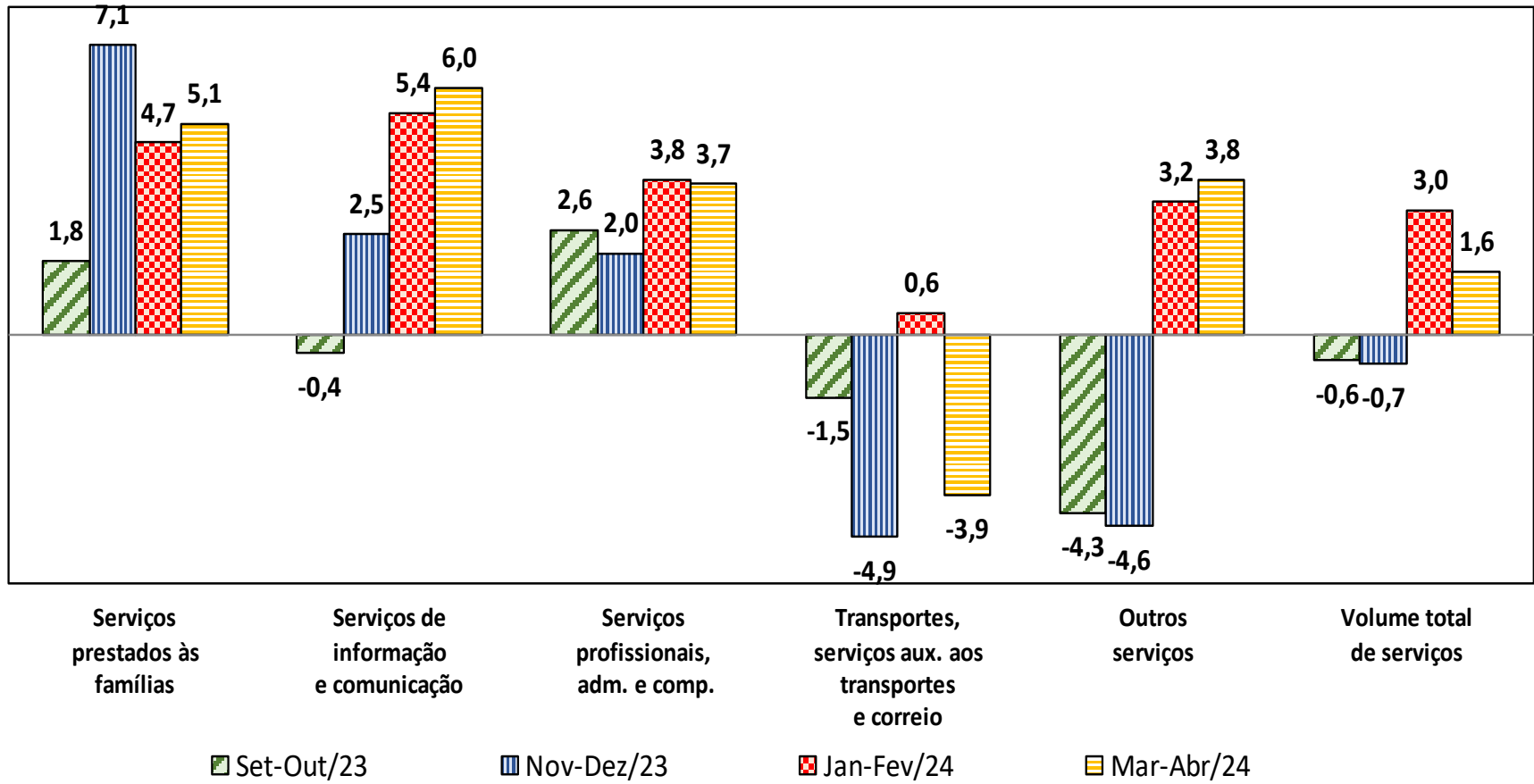

# Índice Trimestral x Abr/24

Base: igual período do ano anterior

## Volume de Serviços (%) - Geral e por atividade

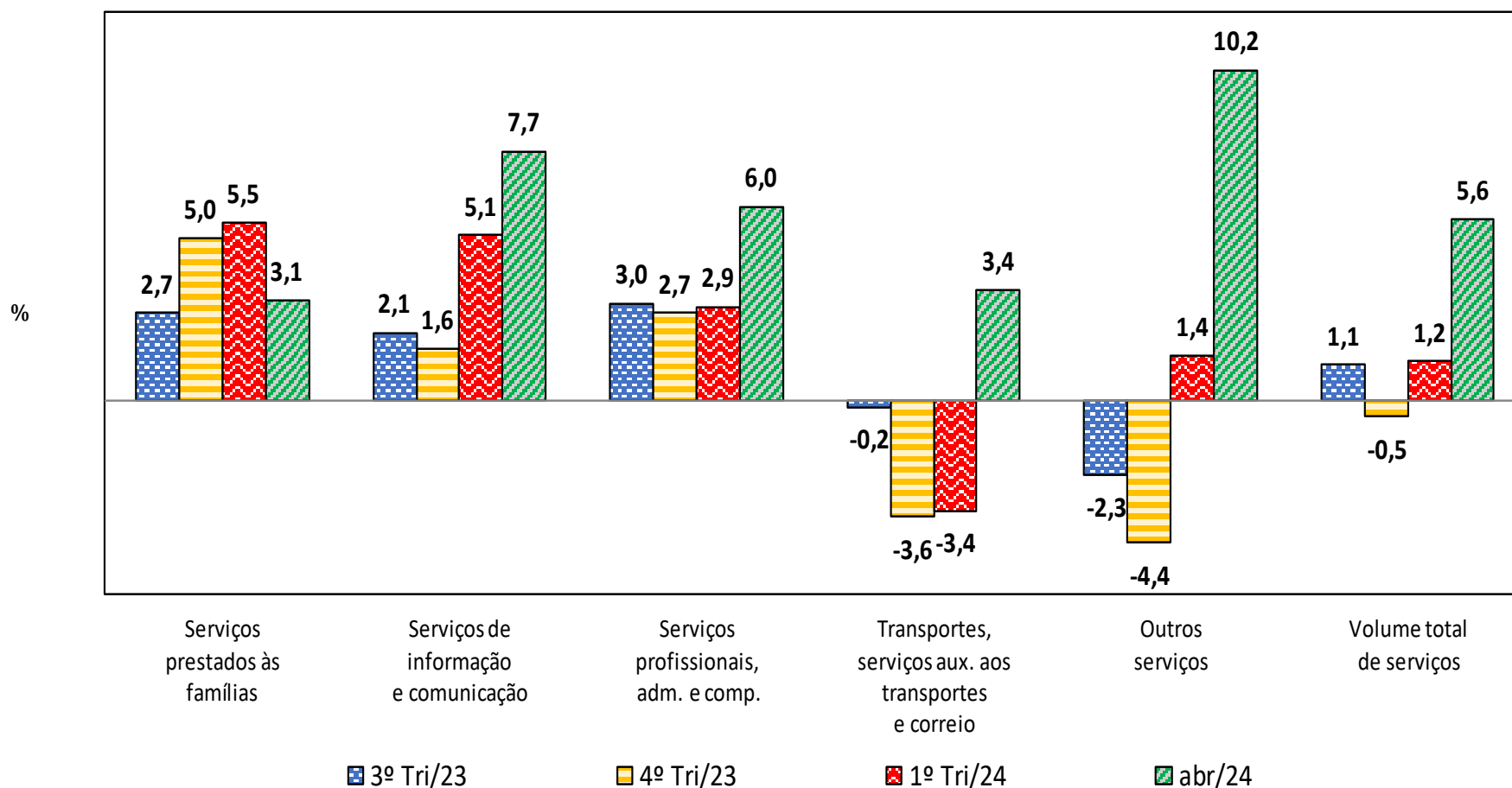

# Índice Quadrimestral

Base: igual quadrimestre do ano anterior

## Volume de Serviços (%) - Geral e por atividade

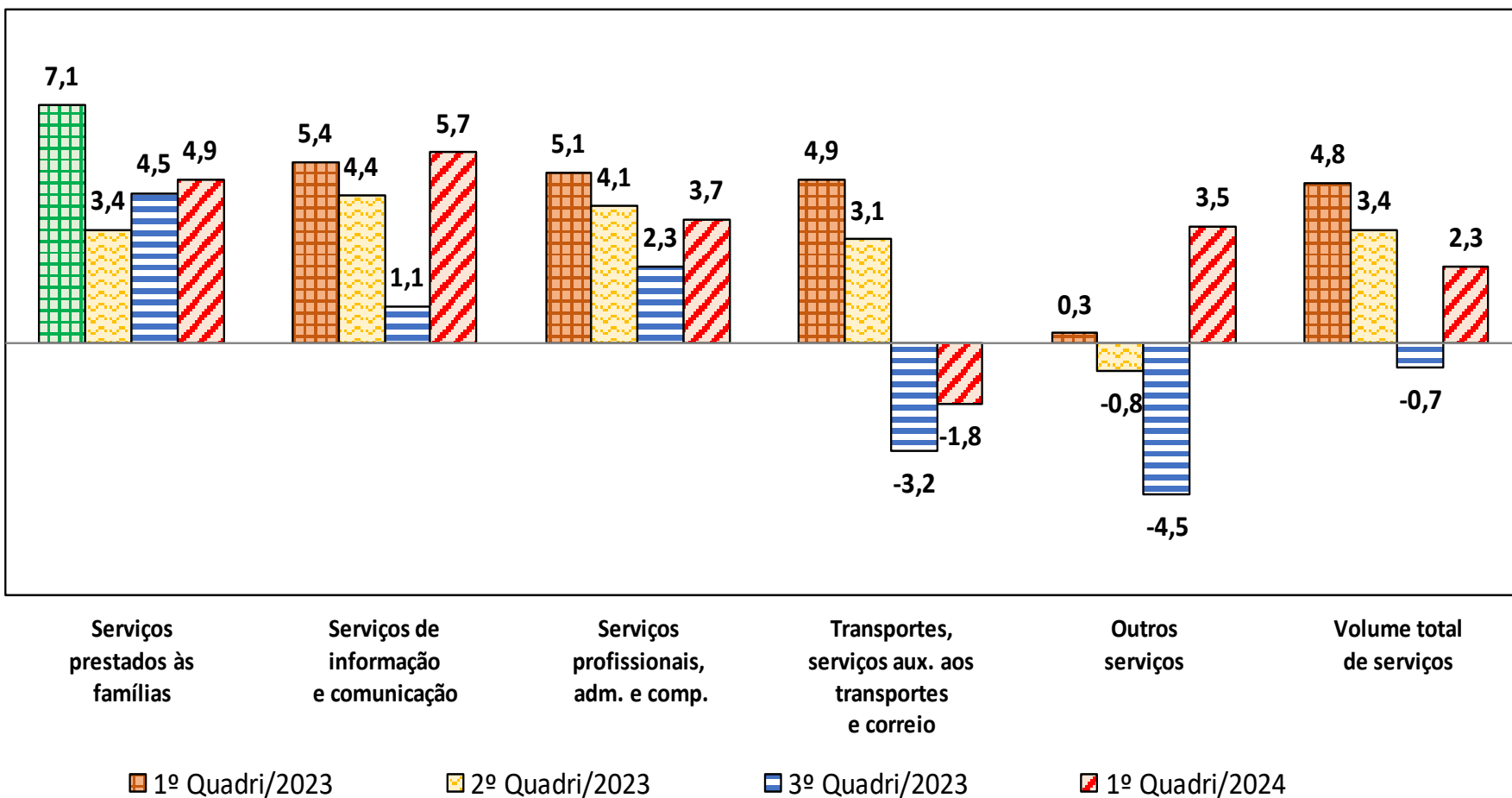

# Índice Acumulado no Ano (%)

(Base: igual período do ano anterior)

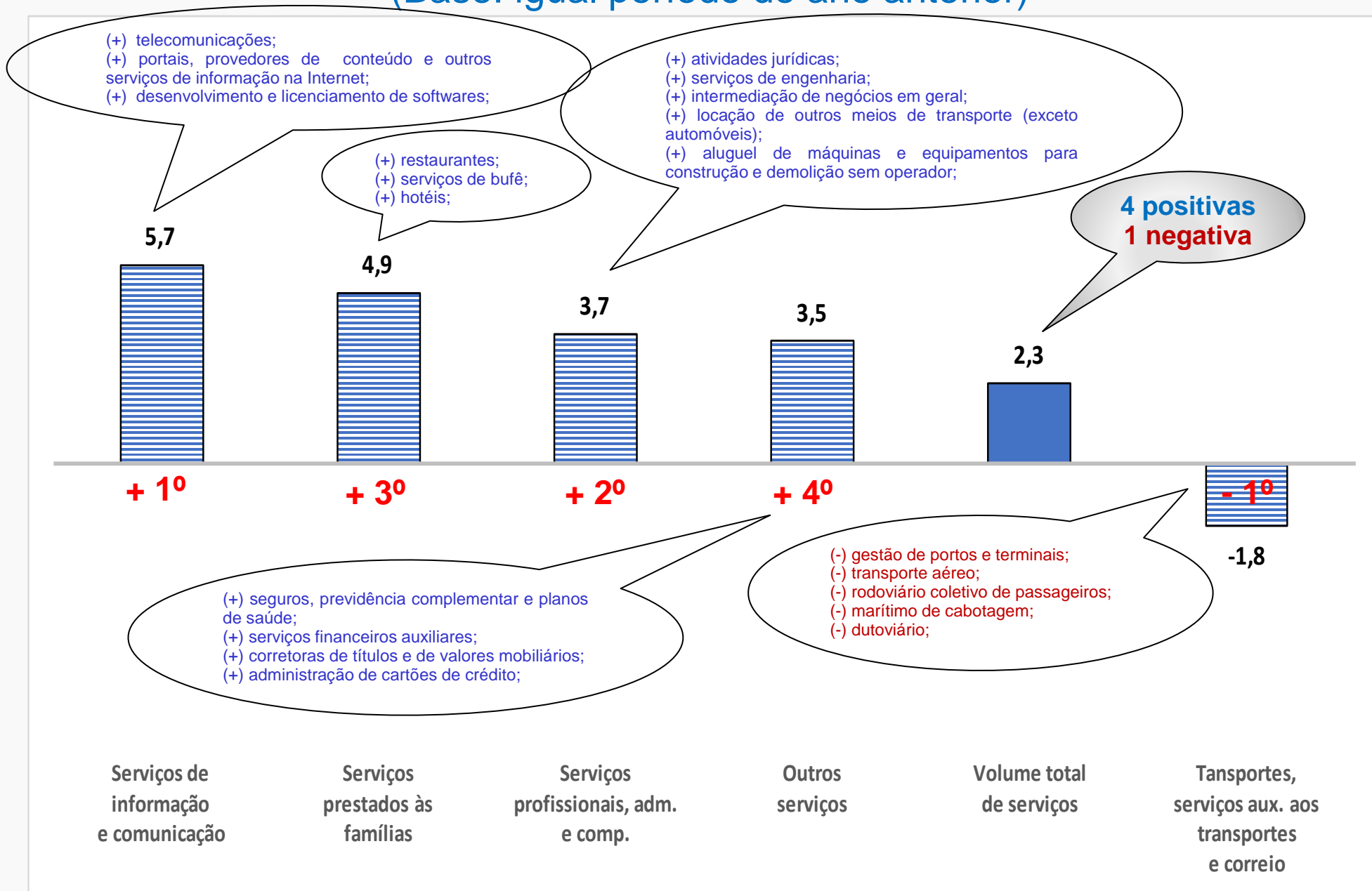



# Índice Acumulado no Ano

## Destaques positivos e negativos

AD	Atividade de Divulgação	Quantidade	Influência
AD1	Serviços prestados às famílias	1	+2,2
AD2	Serviços de informação e comunicação	5	
AD3	Serviços profissionais, administrativos e complementares	2	
AD4	Transportes, serviços auxiliares dos transportes e correio	2	
AD5	Outros serviços	0	



Impactos positivos

MAIORES INFLUÊNCIAS NEGATIVAS DO ACUMULADO NO ANO			
AD	Atividade de Divulgação	Quantidade	Influência
AD1	Serviços prestados às famílias	0	-1,42
AD2	Serviços de informação e comunicação	1	
AD3	Serviços profissionais, administrativos e complementares	3	
AD4	Transportes, serviços auxiliares dos transportes e correio	6	
AD5	Outros serviços	0	



Impactos negativos

# Índice Acumulado no Ano

## Destaques positivos e negativos

MAIORES INFLUÊNCIAS POSITIVAS DO ACUMULADO NO ANO		
CNAE	AD	DESCRIÇÃO CNAE
6911	AD3	Atividades jurídicas, atividades auxiliares da justiça, agente da propriedade industrial
6110	AD2	Telecomunicações por fio
6319	AD2	Portais, provedores de conteúdo e outros serviços de informação na Internet
6202	AD2	Desenvolvimento e licenciamento de programas de computador customizáveis
5611	AD1	Restaurantes e outros estabelecimentos de serviços de alimentação e bebidas
5030	AD4	Navegação de apoio marítimo e portuário
7112	AD3	Serviços de engenharia
4911	AD4	Transporte ferroviário de cargas
6203	AD2	Desenvolvimento e licenciamento de programas de computador não customizáveis
6120	AD2	Telecomunicações sem fio



Impactos positivos

MAIORES INFLUÊNCIAS NEGATIVAS DO ACUMULADO NO ANO		
CNAE	AD	DESCRIÇÃO CNAE
5231	AD4	Gestão de portos e terminais
5111	AD4	Transporte aéreo de passageiros regular doméstico ou internacional
8219	AD3	Fotocópias, preparação de documentos e outros serviços especializados de apoio administrativo
4921	AD4	Transporte rodoviário coletivo de passageiros, com itinerário fixo, municipal ou em região metropolitana
5011	AD4	Transporte marítimo de cabotagem
4940	AD4	Transporte dutoviário
6143	AD2	Operadoras de TV por assinatura por satélite
8121	AD3	Limpeza geral
7420	AD3	Atividades de fotografias e similares
5250	AD4	Atividades relacionadas à organização do transporte de carga



Impactos negativos

# Índice Acumulado no Ano (%)

(Base: igual período do ano anterior)

Atividade de divulgação	2012	2013	2014	2015	2016	2017	2018	2019	2020	2021	2022	2023	2024*
Volume total de serviços	4,3	4,1	2,5	-3,6	-5,0	-2,8	0,0	1,0	-7,8	10,9	8,3	2,4	2,3
Serviços prestados às famílias	1,0	0,4	-1,8	-5,3	-4,4	-1,1	0,2	2,8	-35,6	18,2	24,0	4,9	4,9
Serviços de informação e comunicação	4,9	6,2	4,8	0,0	-3,2	-2,0	-0,4	3,2	-1,6	9,5	3,3	3,5	5,7
Serviços profissionais, administrativos e comp.	4,6	-0,2	0,2	-4,3	-5,5	-7,3	-1,8	0,6	-11,4	7,4	7,7	3,8	3,7
Transportes, serv. aux. aos transportes e correio	4,7	6,5	3,1	-6,1	-7,6	2,3	1,2	-2,5	-7,6	15,2	13,3	1,5	-1,8
Outros serviços	0,7	-2,3	-1,7	-9,0	-2,8	-8,9	1,9	5,9	6,8	5,0	-2,1	-1,8	3,5

\*Até Abril de 2024

Pesquisa Mensal de Serviços - (Volume)  
Variação Acumulada no Ano (%)  
(Base: igual período do ano anterior)

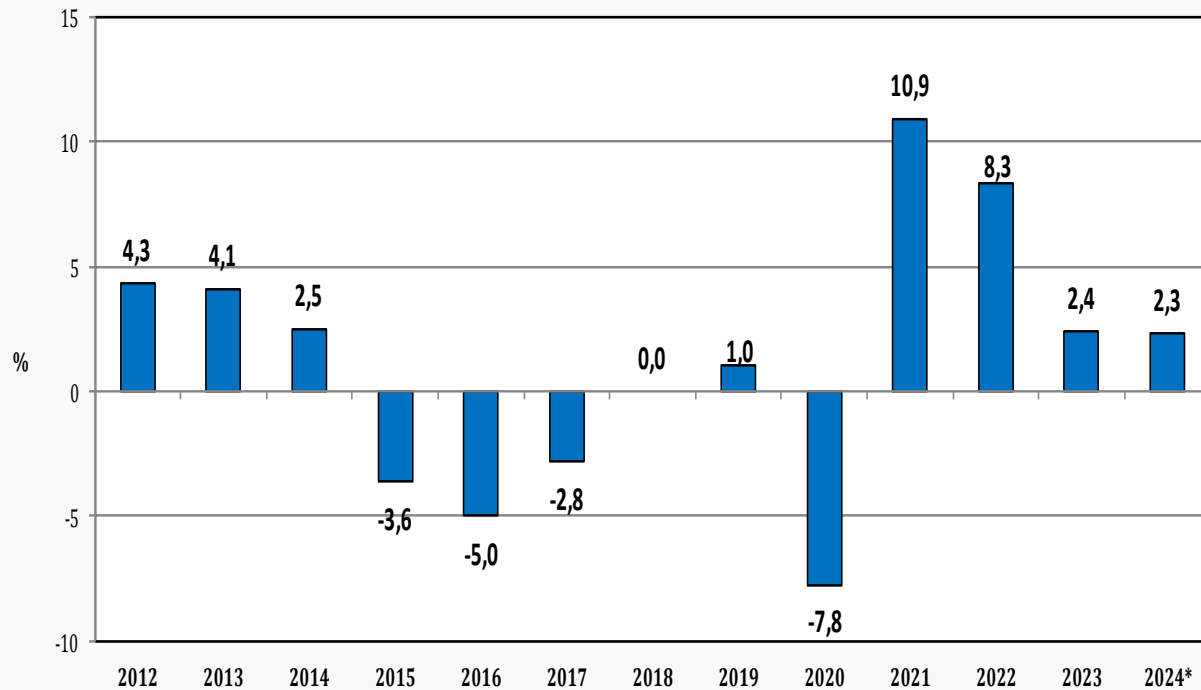

# Volume de Serviços

## Mensal x Acumulado nos últimos 12 meses

Volume de serviços - Brasil

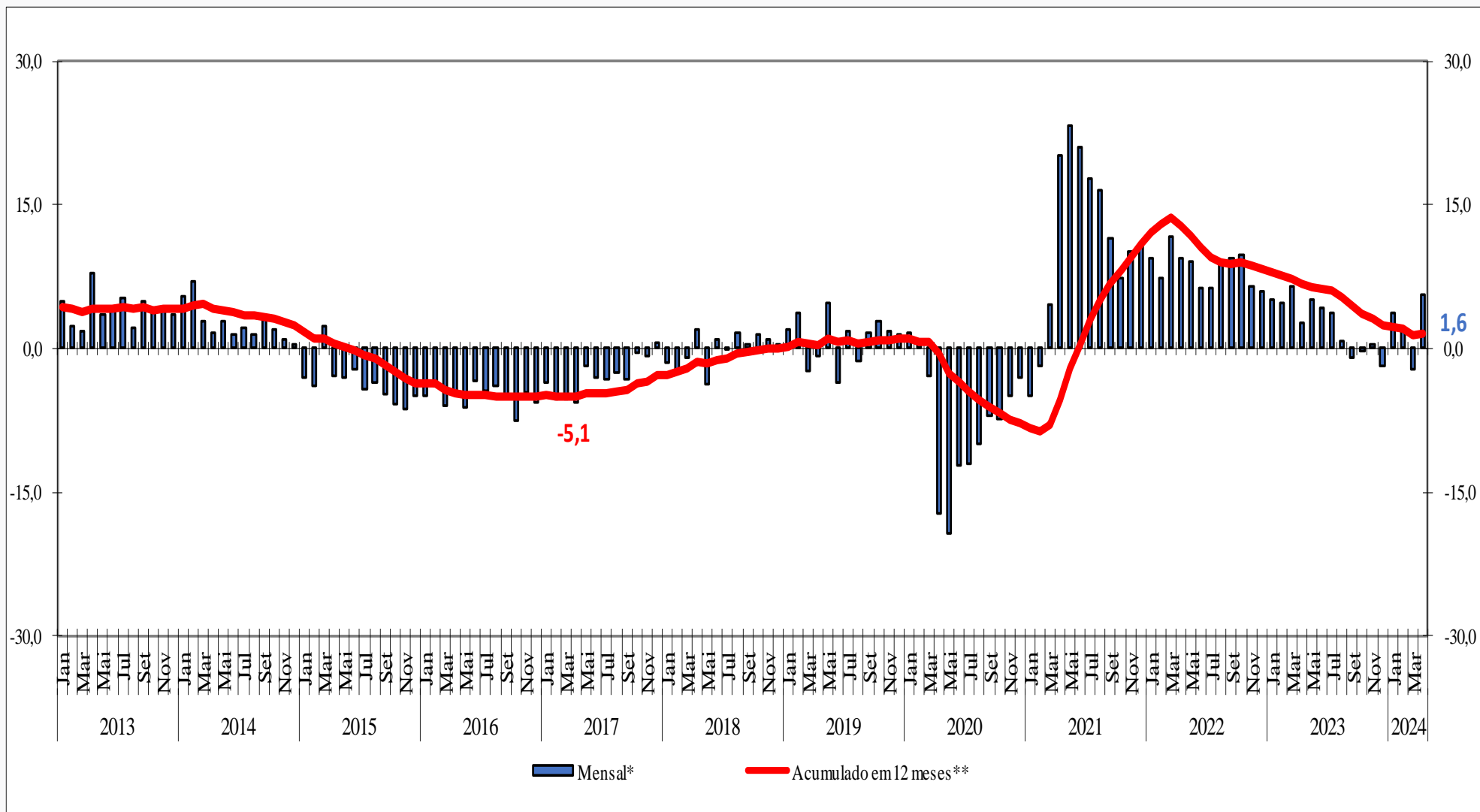

Fonte: IBGE, Diretoria de Pesquisas, Coordenação de Estatísticas Conjunturais em Empresas

\*Base: Igual mês do ano anterior

\*\*Base: Últimos doze meses anteriores

# Serviços prestados às famílias

## Mensal x Acumulado nos últimos 12 meses

Volume de serviços prestados às famílias

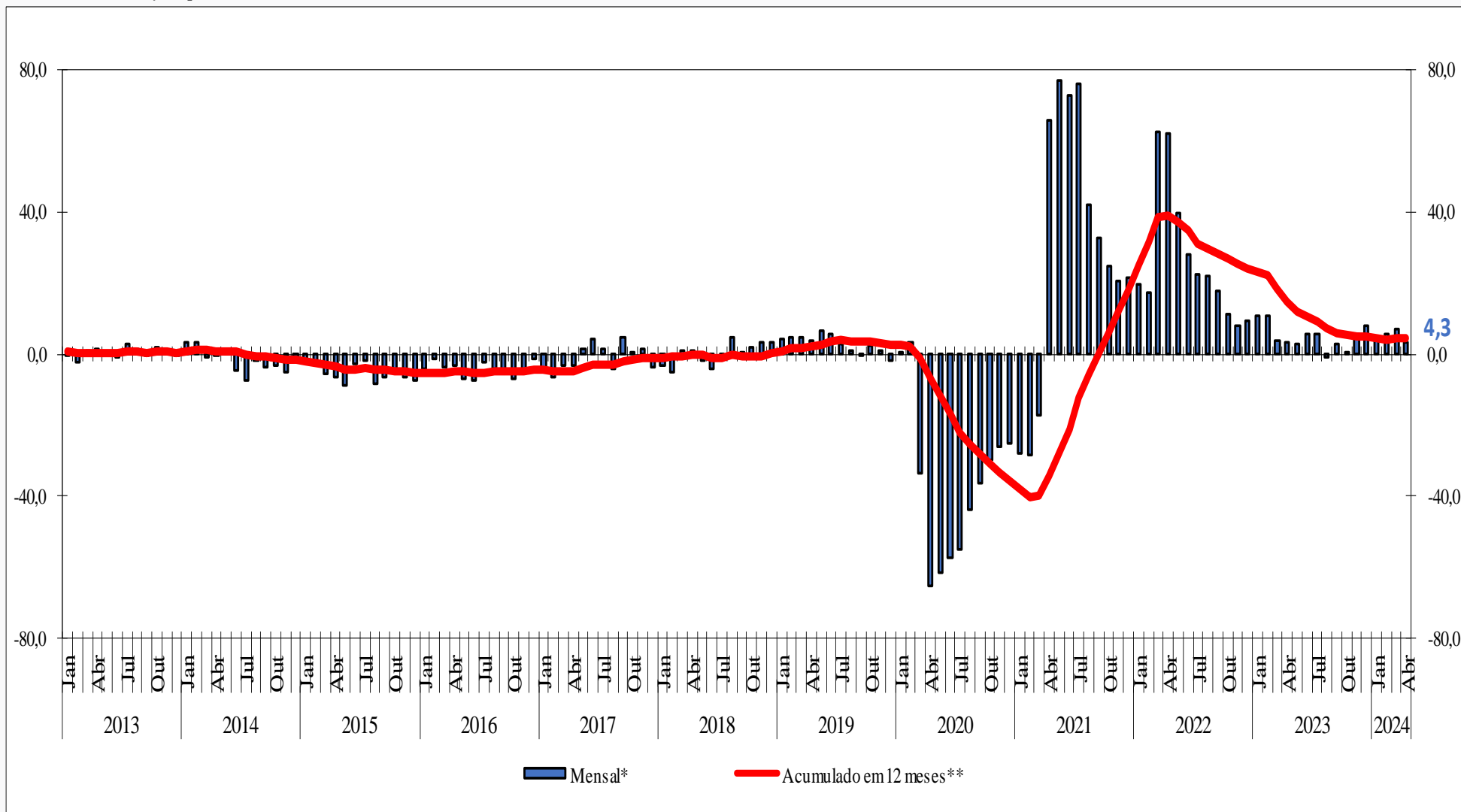

Fonte: IBGE, Diretoria de Pesquisas, Coordenação de Estatísticas Conjunturais em Empresas

\*Base: Igual mês do ano anterior

\*\*Base: Últimos doze meses anteriores

# Serviços de informação e comunicação

## Mensal x Acumulado nos últimos 12 meses

Serviços de informação e comunicação

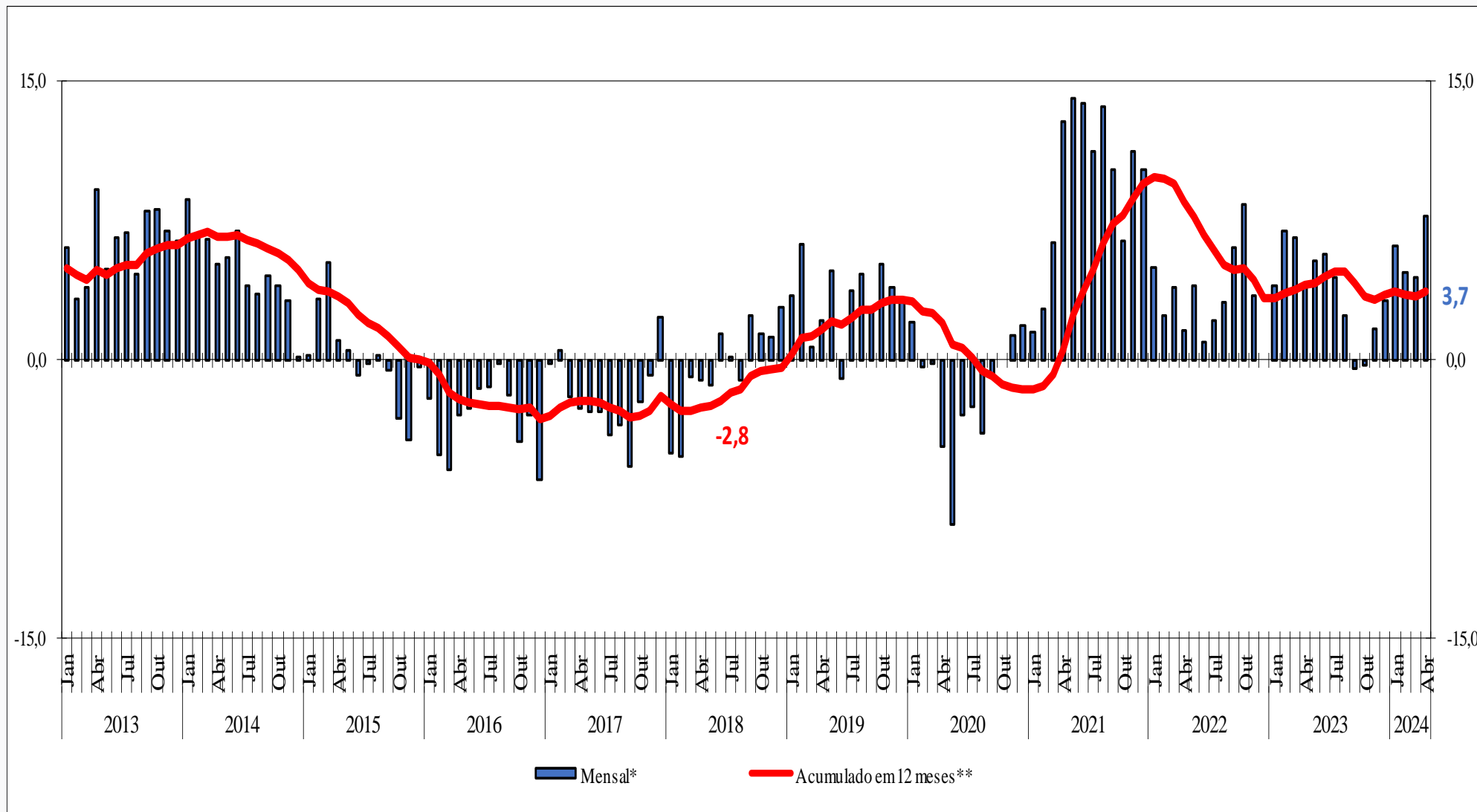

Fonte: IBGE, Diretoria de Pesquisas, Coordenação de Estatísticas Conjunturais em Empresas

\*Base: Igual mês do ano anterior

\*\*Base: Últimos doze meses anteriores

# Profissionais e administrativos

## Mensal x Acumulado nos últimos 12 meses

Serviços profissionais, adm. e complementares

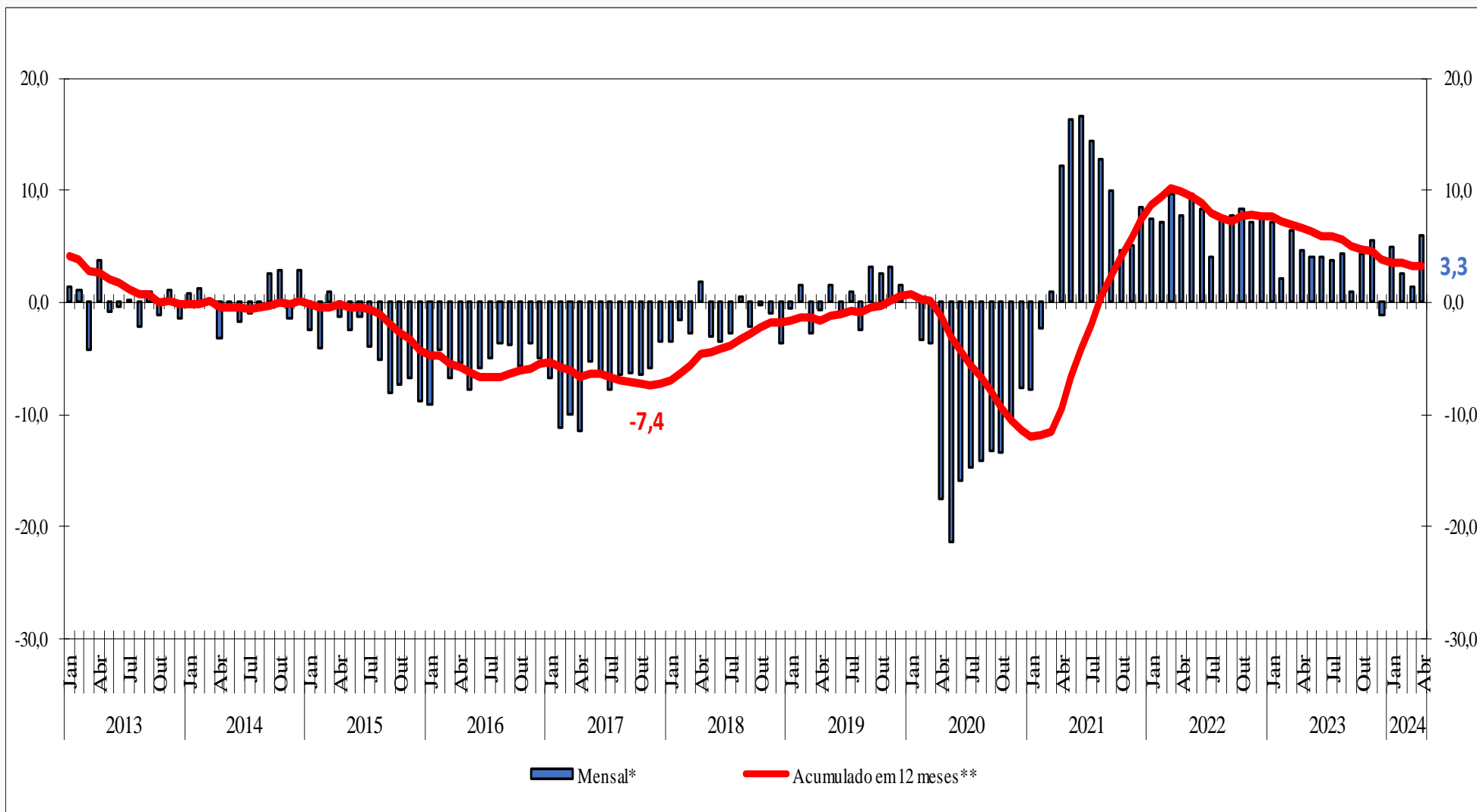

Fonte: IBGE, Diretoria de Pesquisas, Coordenação de Estatísticas Conjunturais em Empresas

\*Base: Igual mês do ano anterior

\*\*Base: Últimos doze meses anteriores

# Transportes, armazenagem e correio

## Mensal x Acumulado nos últimos 12 meses

Transportes, serv. auxiliares aos transportes e correio

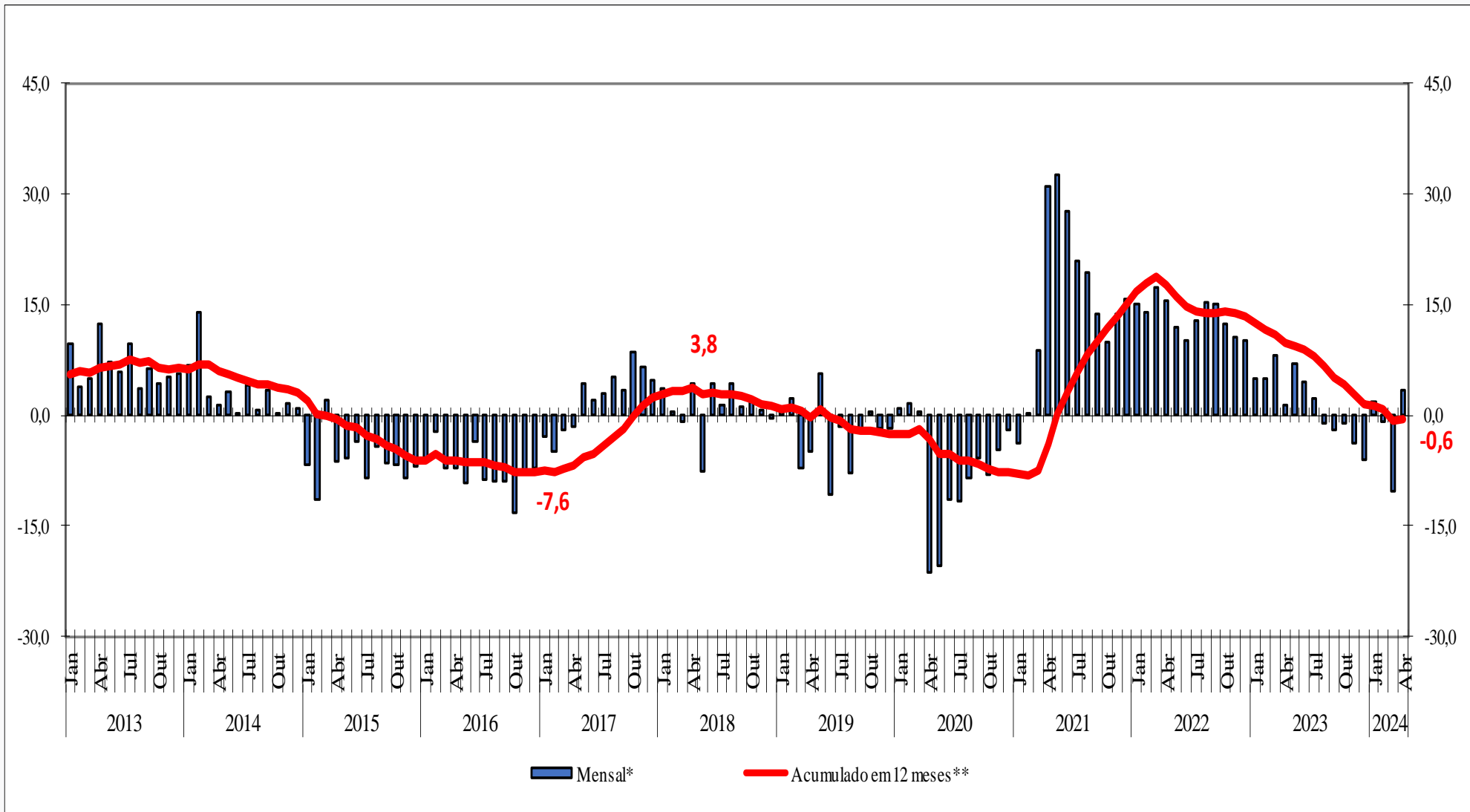

Fonte: IBGE, Diretoria de Pesquisas, Coordenação de Estatísticas Conjunturais em Empresas

\*Base: Igual mês do ano anterior

\*\*Base: Últimos doze meses anteriores



# Outros serviços

## Mensal x Acumulado nos últimos 12 meses

Outros serviços

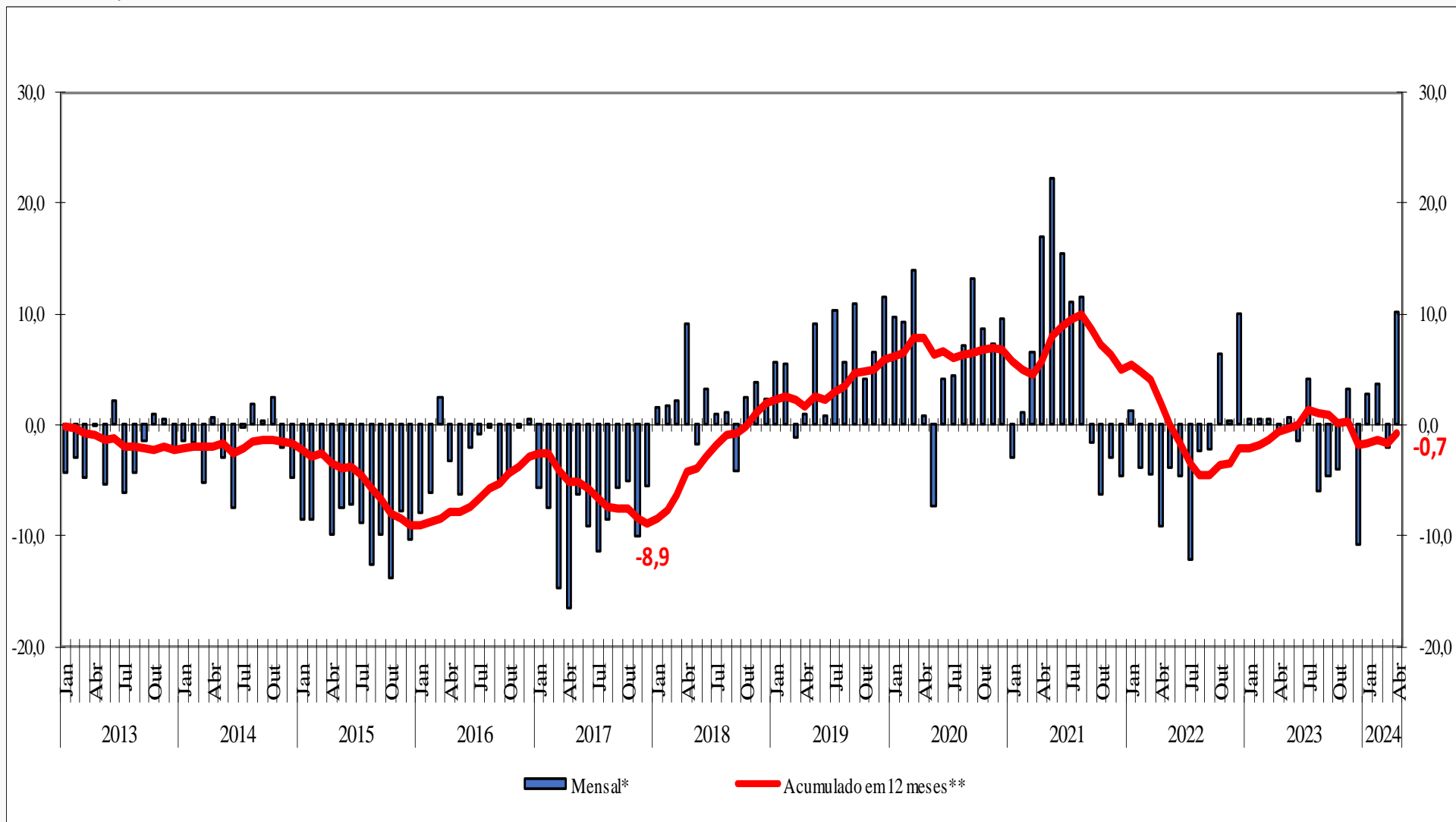

Fonte: IBGE, Diretoria de Pesquisas, Coordenação de Estatísticas Conjunturais em Empresas

\*Base: Igual mês do ano anterior

\*\*Base: Últimos doze meses anteriores

# Indicadores Conjunturais

## Serviços, Comércio e Indústria

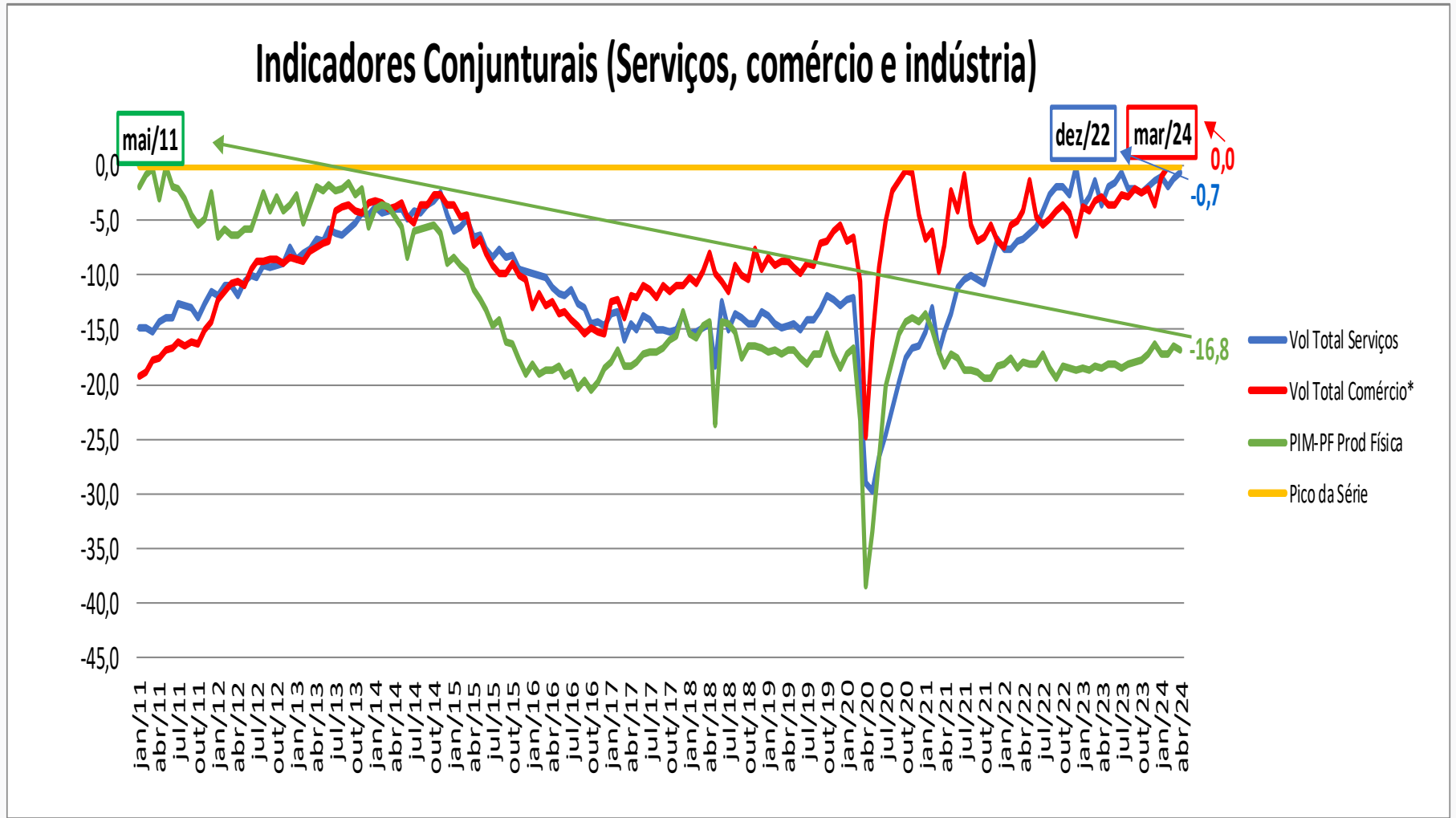

Comparação do Índice de Base Fixa de cada mês com o ponto mais alto de cada série - com ajuste sazonal

\*PMC está atualizada até o mês de março de 2024.

# Indicadores Conjunturais

## Serviços, Comércio e Indústria

### Indicadores Conjunturais (Serviços, comércio e indústria) distância com relação a fev/2020

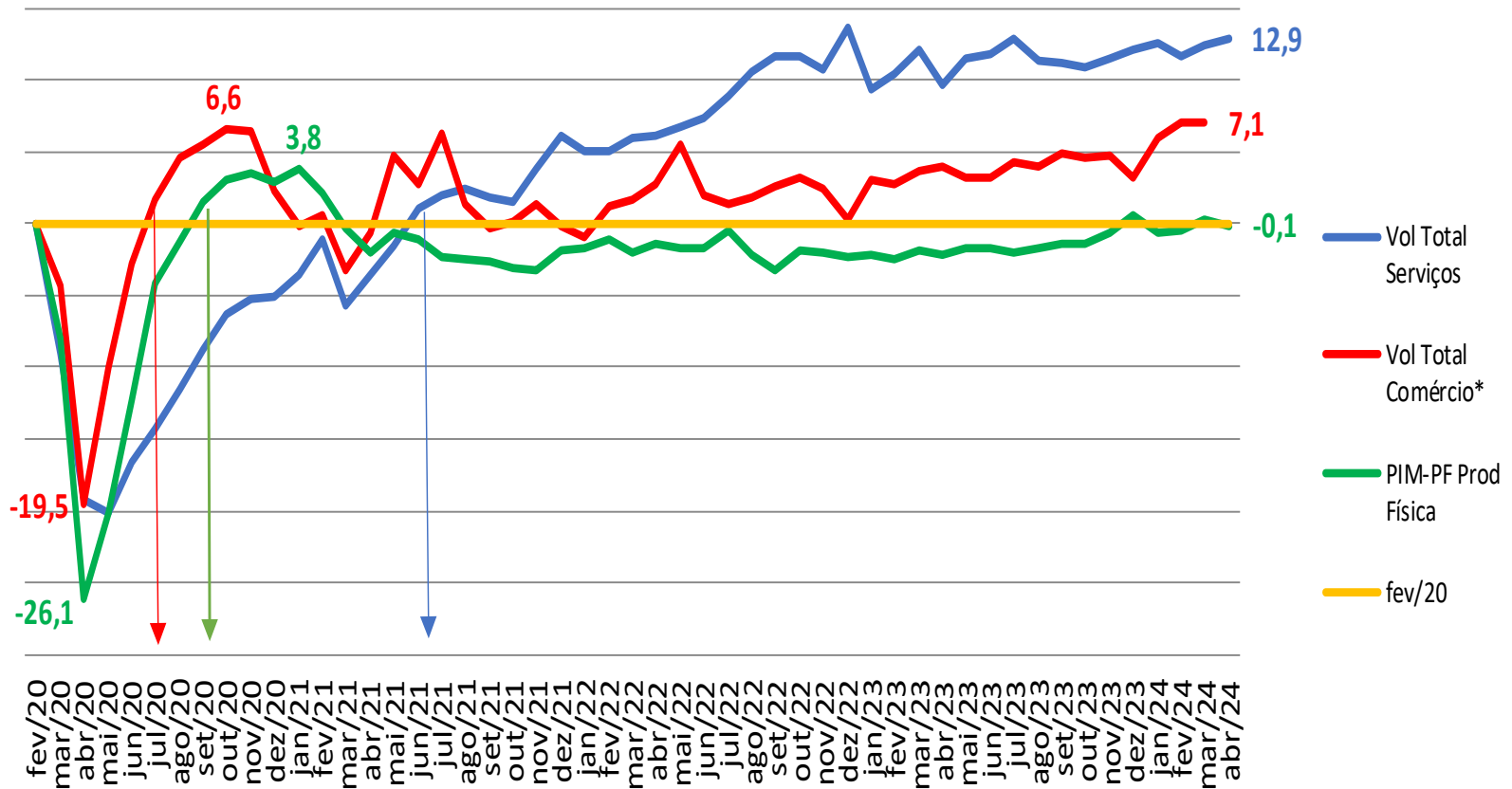

Comparação do Índice de Base Fixa de cada mês com o ponto mais alto de cada série - com ajuste sazonal

\* PMC está atualizada até março de 2024.



# Indicadores Conjunturais

## Serviços, Comércio e Indústria

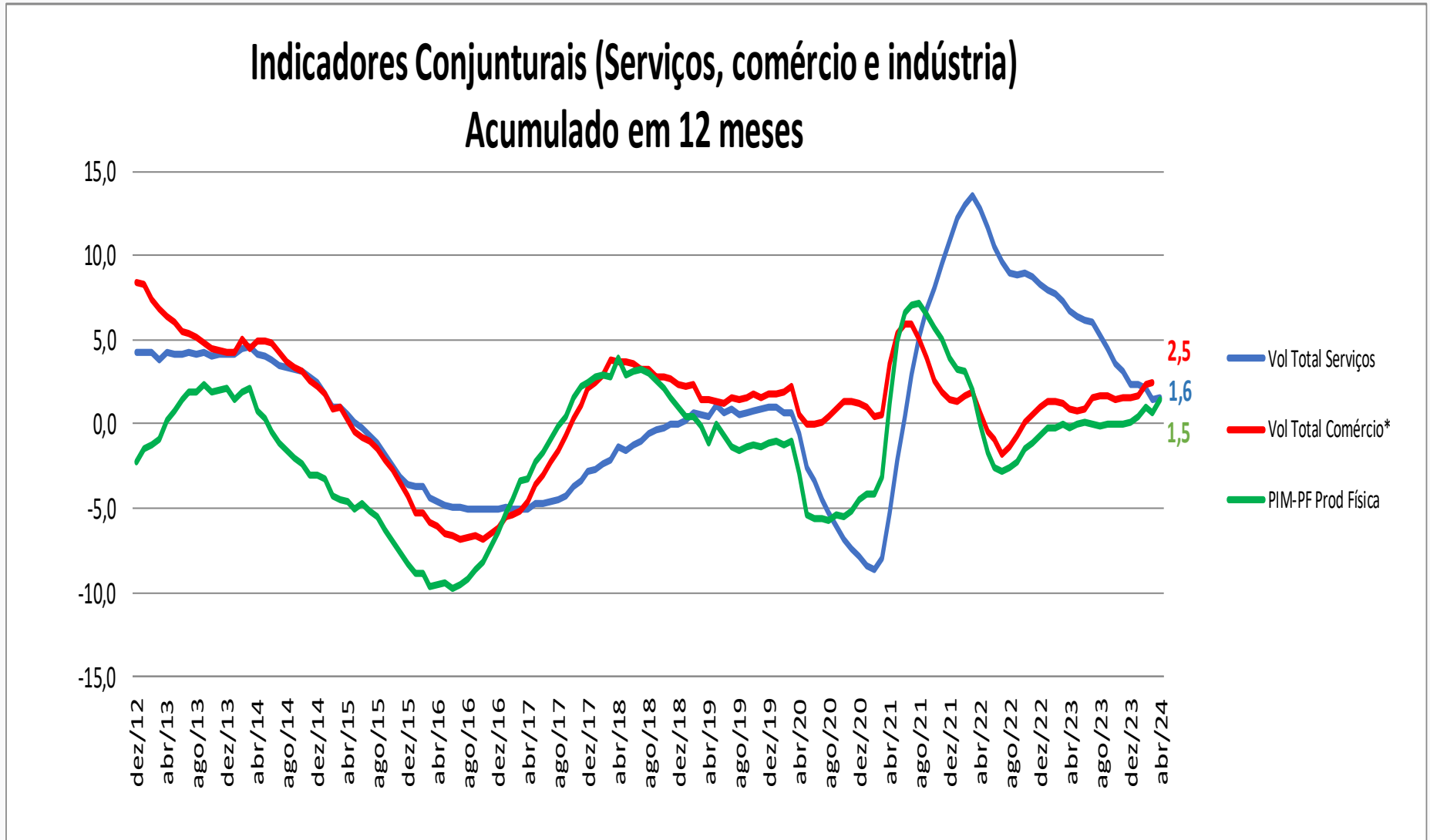

Varição acumulada nos últimos 12 meses

\*PMC está atualizada até o mês de março de 2024.

# Indicadores Regionais

## Índice Mês / Mês imediatamente anterior (%) (Série com ajuste sazonal)

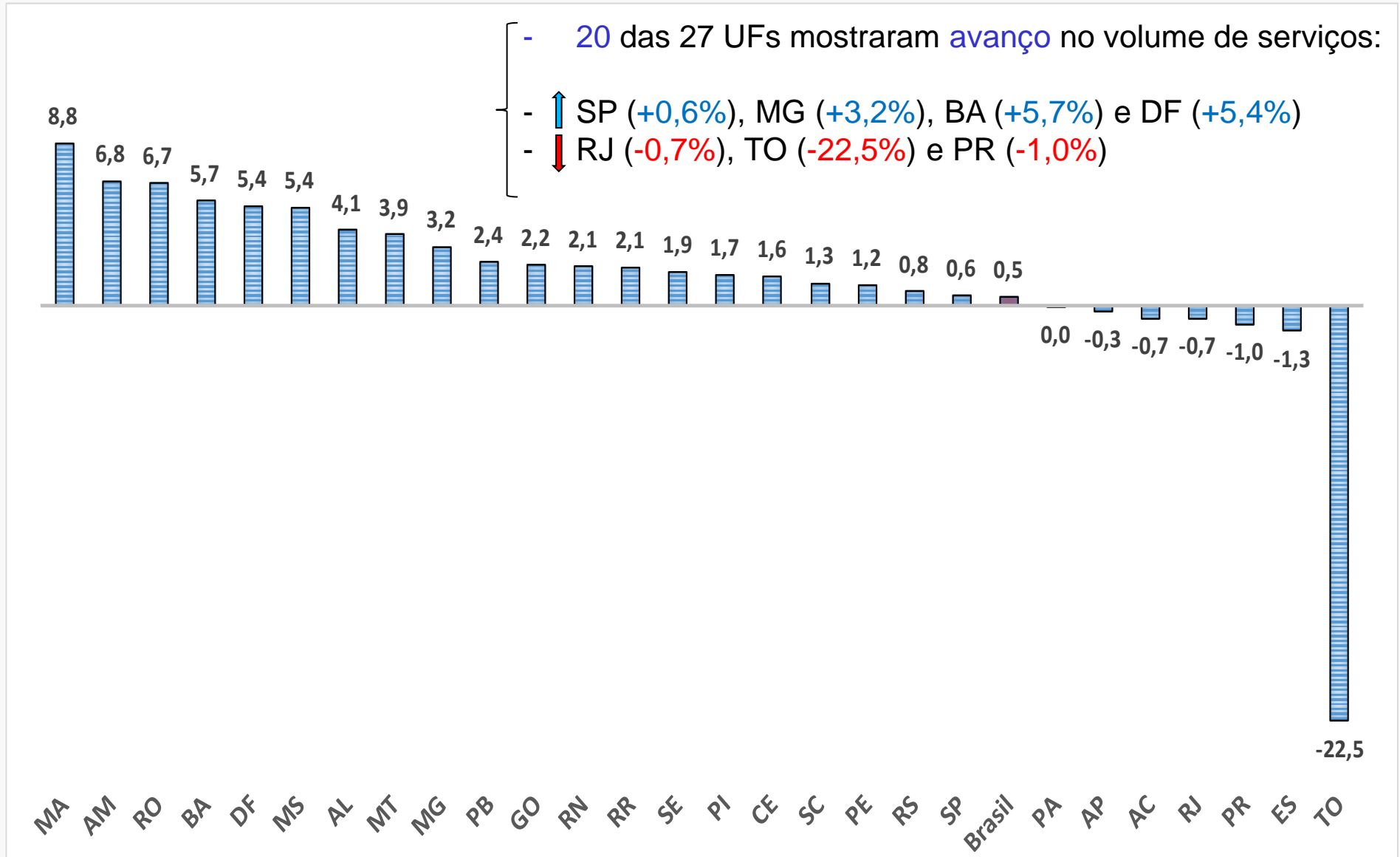

# Indicadores Regionais

## Índice Mensal (%) – Abril/2024

(Base: igual mês do ano anterior)

- 23 das 27 UFs mostraram **avanço** no volume de serviços:
- ↑ SP (+5,7%), MG (+9,0%), RJ (+4,8%) e PR (+7,1%)
- ↓ RS (-2,6%), MS (-5,4%) e TO (-8,1%)

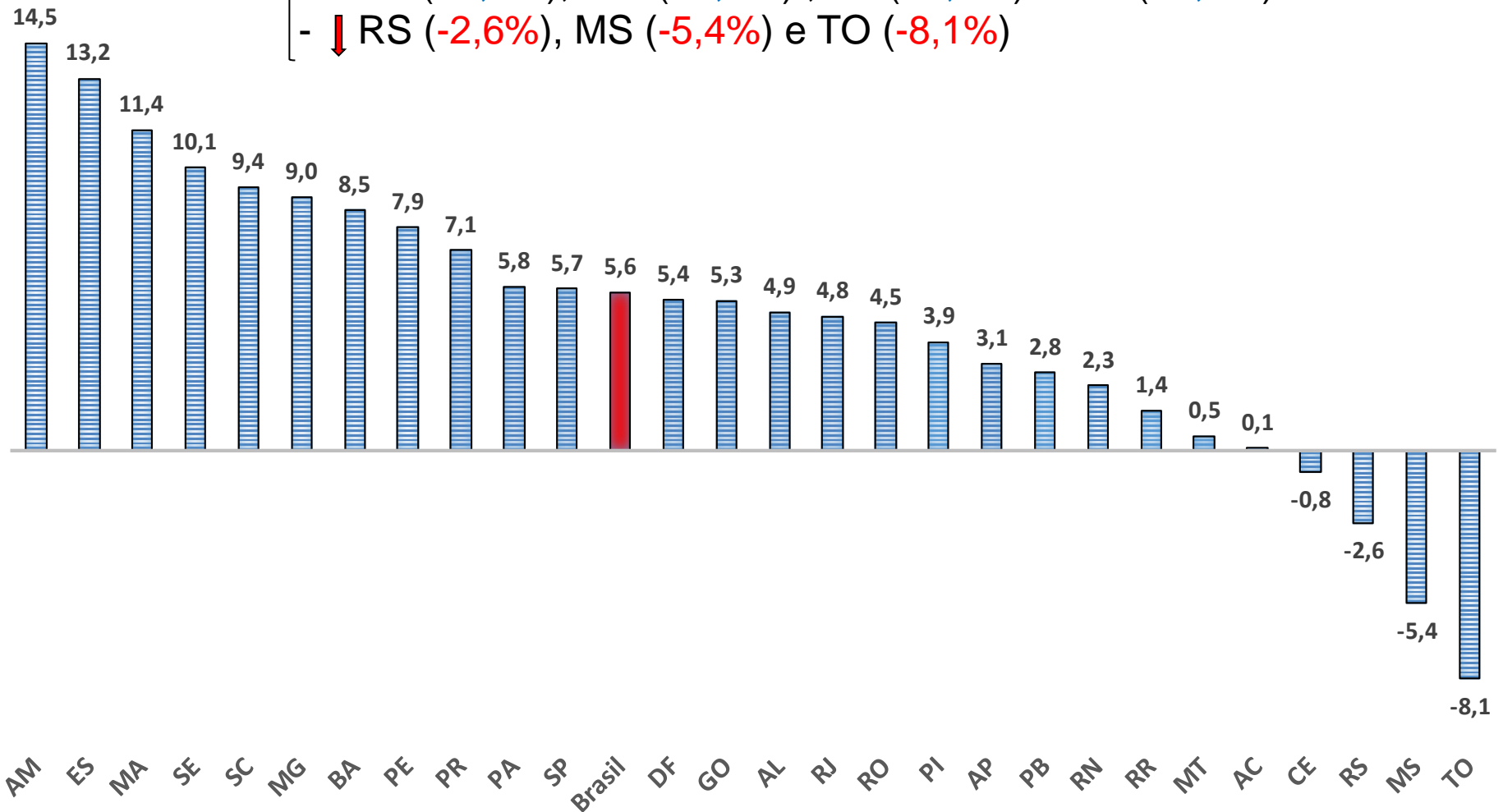

# Indicadores Regionais

## Índice Acumulado no Ano (%) – Abril/2024

(Base: igual período do ano anterior)

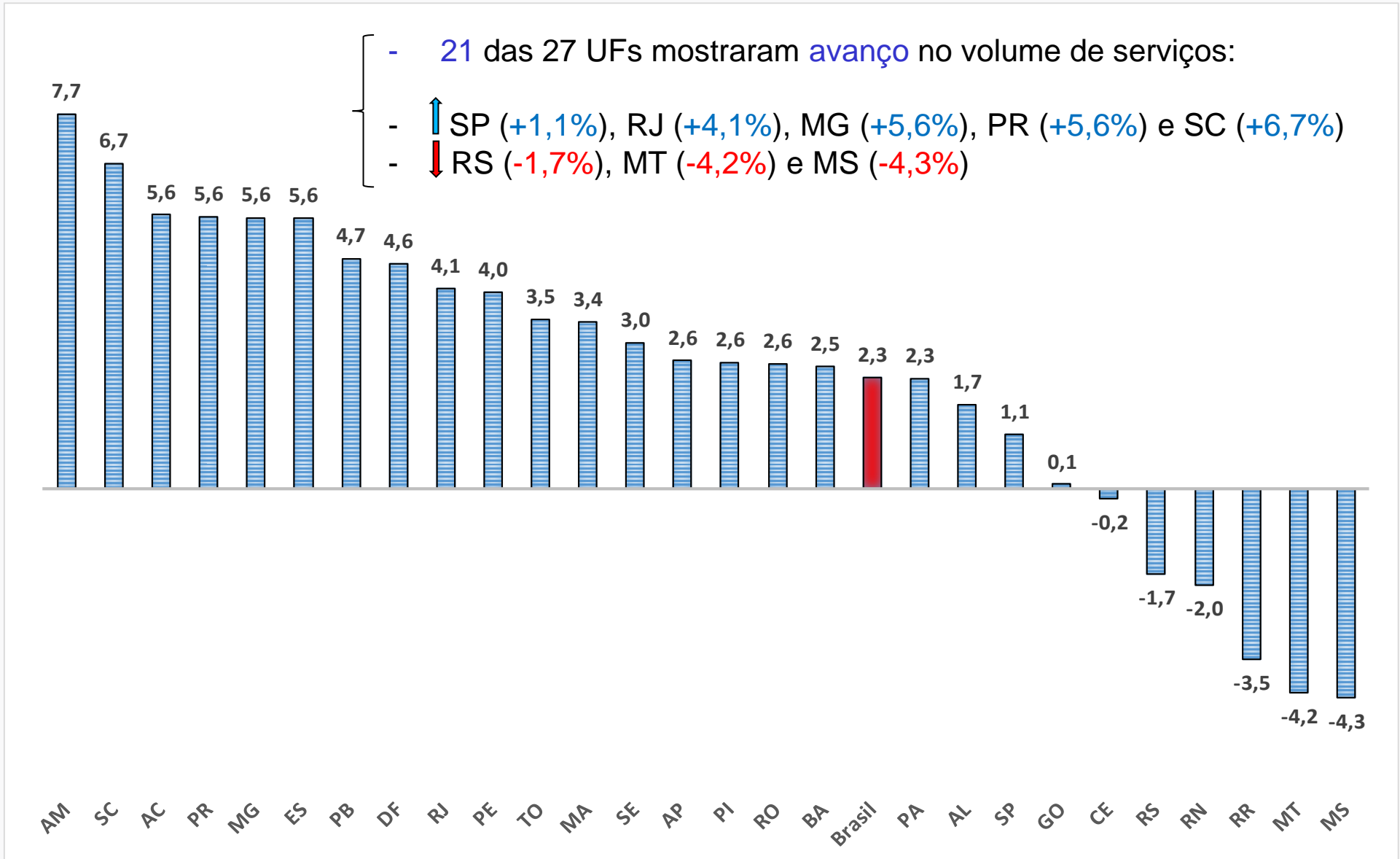



# Evolução das taxas mês a mês – Revisão da série com ajuste sazonal – Ano 2023 (Base: mês imediatamente anterior)

2023	jan	fev	mar	abr	mai	jun	jul	ago	set	out	nov	dez
jan	-3,1											
fev	-3,0	1,1										
mar	-2,9	0,7	0,9									
abr	-3,4	0,8	1,4	-1,6								
mai	-3,4	0,8	1,3	-1,5	0,9							
jun	-3,4	0,8	1,2	-1,6	1,4	0,2						
jul	-3,4	0,8	1,2	-1,6	1,5	0,2	0,5					
ago	-3,4	0,9	1,1	-1,7	1,5	0,2	0,4	-0,9				
set	-3,4	0,9	1,1	-1,8	1,5	0,1	0,6	-1,3	-0,3			
out	-3,3	0,9	1,1	-1,8	1,5	0,1	0,6	-1,4	-0,3	-0,6		
nov	-3,4	0,9	1,1	-1,8	1,5	0,1	0,7	-1,4	-0,2	-0,5	0,4	
dez	-3,3	0,9	1,2	-1,8	1,6	0,2	0,6	-1,4	-0,2	-0,5	0,9	0,3

Fonte: IBGE, Diretoria de Pesquisas, Coordenação de Estatísticas Conjunturais em Empresas.

2024/2023	jan	fev	mar	abr	mai	jun	jul	ago	set	out	nov	dez
jan	-4,1	0,7	1,7	-2,0	1,6	0,4	1,0	-1,4	-0,1	-0,2	0,5	0,7
fev	-4,0	1,0	1,7	-2,0	1,5	0,4	0,9	-1,3	-0,1	-0,3	0,5	0,5
mar	-3,9	1,0	1,5	-1,9	1,6	0,4	0,9	-1,4	-0,1	-0,3	0,5	0,5
abr	-3,8	1,0	1,5	-2,2	1,6	0,4	1,0	-1,4	-0,1	-0,4	0,6	0,5
mai												
jun												
jul												
ago												
set												
out												
nov												
dez												

Fonte: IBGE, Diretoria de Pesquisas, Coordenação de Estatísticas Conjunturais em Empresas.

# *Evolução das taxas mês a mês –*

## *Revisão da série com ajuste sazonal – Ano 2024*

(Base: mês imediatamente anterior)

2024	jan	fev	mar	abr	mai	jun	jul	ago	set	out	nov	dez
jan	0,7											
fev	0,5	-0,9										
mar	0,5	-0,9	0,4									
abr	0,4	-0,9	0,7	0,5								
mai												
jun												
jul												
ago												
set												
out												
nov												
dez												

Fonte: IBGE, Diretoria de Pesquisas, Coordenação de Estatísticas Conjunturais em Empresas.

# Resumo – Pesquisa Mensal de Serviços

## (Abril de 2024)

- Comparação Abril 2024 / Março 2024 (+0,5%):
  - O volume de serviços assinalou **expansão** em abr/24 (+0,5%), segundo resultado **positivo** seguido, com ganho acumulado de + 1,2%;
  - Com isso, o volume de serviços está +12,9% acima de fev de 2020, mês que antecedeu aos impactos da pandemia; e -0,7% abaixo do pico da série histórica, alcançado em dez/22;
  - Setorialmente: 3 das 5 atividades mostraram **avanço** no volume de serviços, com destaque para os setores de transportes (+1,7%) e outros serviços (+5,0%). Em sentido oposto, os profissionais, administrativos e complementares (-1,1%) registraram o principal **reco**.
  - Regionalmente: 20 das 27 UFs apresentaram **expansão**. Destaque para a maior contribuição **positiva** vinda do SP (+0,6%) e MG (+3,2%), seguidos por BA (+5,7%) e DF (+5,4%). Em sentido oposto, RJ (-0,7%), TO (-22,5%) e PR (-1,0%) assinalaram os **recuos** mais relevantes.
- Comparação com igual mês do ano anterior – Abril 2024 (+5,6%):
  - Retorna ao campo **positivo** em abril (+5,6%), após ter recuado -2,2% em março;
  - Setorialmente: **Todas** as 5 atividades apontaram **expansão** no volume de serviços, com destaque para o setor de informação e comunicação (+7,7%), seguido por profissionais e administrativos (+6,0%); transportes (+3,4%); outros serviços (+10,2%); prestados às famílias (+3,1%).
  - Regionalmente: 23 das 27 UFs apresentaram taxas **positivas**, com destaque para SP (+5,7%), seguido por MG (+9,0%), RJ (+4,8%) e PR (+7,1%). Em sentido oposto, RS (-2,6%) liderou as **perdas** neste tipo de comparação, seguido por MS (-5,4%) e TO (-8,1%).

# Resumo – Pesquisa Mensal de Serviços

## (Abril de 2024)

- Comparação Acumulado no Ano: Janeiro a Abril de 2024 (+2,3%):
  - Ao mostrar expansão (+2,3%) no indicador acumulado do primeiro quadrimestre do ano, o setor de serviços se recupera da queda observada no último quadrimestre de 2023 (-0,7%), todas as comparações contra iguais períodos do ano anterior;
  - Setorialmente: 4 das 5 atividades mostraram **avanço** no volume de serviços. Destaque para: informação e comunicação (+5,7%), seguido por profissionais e administrativos (+3,7%); serviços prestados às famílias (+4,9%); e outros serviços (+3,5%). Em contrapartida, os transportes (-1,8%) exerceram a única influência **negativa**.
  - Regionalmente: 21 das 27 UFs apresentaram **taxas positivas**, com destaque para SP (+1,1%), RJ (+4,1%) e MG (+5,6%), seguidos por PR (+5,6%), SC (+6,7%) e DF (+4,6%). Em sentido oposto, RS (-1,7%), MT (-4,2%) e MS (-4,3%) mostraram os **recuos** mais importantes.
- Índice acumulado em 12 meses (+1,6%)
  - O setor de serviços mostrou ganho de dinamismo no indicador acumulado em 12 meses, ao passar de um avanço de +1,4% em março para +1,6% em de 2024.

# Resumo – Pesquisa Mensal de Serviços

## Atividades turísticas – Abril de 2024

- **Comparação Abril 2024 / Março 2024 (+2,3%):**
  - Mostra **crescimento** de +2,3% em abr/24, acumulando um **ganho** de +2,4% nos dois últimos meses;
  - A atividade turística está +4,7% acima do patamar pré-pandemia (fev/20);
  - Regionalmente: 10 dos 12 locais pesquisados também mostraram taxas **positivas**, com destaque para SP (+3,7%), seguido por MG (+4,9%), DF (+4,4%) e PR (+2,9%). Em contrapartida, RS (-3,6%) e RJ (-0,5%) exerceram os principais impactos **negativos**.
- **Comparação com igual mês do ano anterior – Abril 2024 (+4,5%):**
  - 37ª taxa **positiva** seguida;
  - Setorialmente: destaque para os **avanços** de transporte aéreo de passageiros; serviços de bufê; hotéis; locação de automóveis; e agências de viagens.
  - Regionalmente: 8 dos 12 locais mostraram **expansão**, com destaque para BA (+30,0%) e MG (+15,3%), seguidos por SP (+2,3%) e PR (+11,3%). Em sentido oposto, RS (-8,9%), RJ (-1,8%) e ES (-9,7%) exerceram os principais impactos **negativos**.
- **Comparação Acumulado no Ano: Janeiro a Abril 2024 (+1,4%):**
  - Setorialmente: destaque para os **avanços** de restaurantes; serviços de bufê; hotéis; transporte aéreo de passageiros; espetáculos teatrais e musicais; e agências de viagens.
  - Regionalmente: 6 dos 12 locais investigados mostraram taxas **positivas**, destaque para os **avanços** de MG (+9,1%) e BA (+12,0%). Em sentido oposto, RS (-4,6%), DF (-5,4%), ES (-11,0%) e GO (-7,8%) apontaram os principais **recuos**.

# Resumo – Pesquisa Mensal de Serviços

## Transportes por tipo de uso – Abril de 2024

- Comparação Abril 2024 / Março 2024:

- O transporte de passageiros assinalou **expansão** de +10,2% em abr/24, após ter recuado -1,6% em março;
- Já o transporte de cargas mostrou **acréscimo** de +0,2% em abr/24, após ter ficado estável em mar/24 (0,0%).

Transp. por tipo de uso	Distância pré-pandemia (frente a fev/20)	Distância ao ponto mais alto da série
Passageiros	+3,2%	- 20,5% (Fev/14)
Cargas	+ 34,1%	- 6,3% (Jul/23)

- Comparação com igual mês do ano anterior: Abril 2024

- O transporte de passageiros mostrou **expansão** de +9,9% em abr/24, após cinco taxas negativas seguidas;
- O transporte de cargas **avançou** +3,4% em abr/24, após ter **recuado** -8,2% em mar/24.

- Comparação Acumulado no Ano: Janeiro a Abril 2024

- O transporte de passageiros recuou -3,0% no 1º quadrimestre de 2024;
- O transporte de cargas mostrou **expansão** de +1,1% no 1º quadri de 2024.

# Pesquisa Mensal de Serviços

## Participações- Volume de Serviços, por setores e subsetores

Códigos	Setores e Subsetores	Participação Vol (Base 2022)
<b>AD1</b>	<b>Serviços prestados às famílias</b>	<b>8,24%</b>
AD11	Serviços de alojamento e alimentação	7,04%
AD111	Alojamento	1,52%
AD112	Alimentação	5,52%
AD12	Outros serviços prestados às famílias	1,20%
<b>AD2</b>	<b>Serviços de informação e comunicação</b>	<b>23,46%</b>
AD21	Serviços TIC	20,69%
AD211	Telecomunicações	10,78%
AD212	Tecnologia da Informação	9,91%
AD22	Serviços audiovisuais, de edição e agências de notícias	2,77%
<b>AD3</b>	<b>Serviços profissionais, administrativos e complementares</b>	<b>21,67%</b>
AD31	Serviços técnico-profissionais	8,38%
AD32	Serviços administrativos e complementares	13,29%
AD321	Aluguéis não imobiliários	2,89%
AD322	Serviços de apoio às atividades empresariais	10,41%
<b>AD4</b>	<b>Transportes, serviços auxiliares aos transportes e correio</b>	<b>36,40%</b>
AD41	Transporte terrestre	20,80%
AD411	Rodoviário de cargas	12,75%
AD412	Rodoviário de passageiros	4,83%
AD413	Outros segmentos do transporte terrestre	3,23%
AD42	Transporte aquaviário	1,87%
AD43	Transporte aéreo	3,18%
AD44	Armazenagem, serviços auxiliares aos transportes e correio	10,55%
<b>AD5</b>	<b>Outros serviços</b>	<b>10,23%</b>
AD51	Esgoto, gestão de resíduos, recuperação de materiais e descontaminação	1,40%
AD52	Atividades auxiliares dos serviços financeiros	7,21%
AD53	Atividades imobiliárias	0,87%
AD54	Outros serviços não especificados anteriormente	0,75%
<b>BRASIL</b>		<b>100,00%</b>

# Pesquisa Mensal de Serviços

## Participações- Volume de Serviços, por segmentos

Setores	Segmentos de serviços	Participação Vol (Base 2022)
Famílias	1) Alojamento	1,52%
	2) Alimentação	5,52%
	3) Outros serviços prestados às famílias	1,20%
Informação e comunicação	4) Telecomunicações	10,78%
	5) Serviços de tecnologia da informação	9,91%
	6) Serviços audiovisuais	2,77%
Profissionais e administrativos	7) Serviços técnico-profissionais	8,38%
	8) Aluguéis não imobiliários	2,89%
	9) Serviços de apoio às atividades empresariais	10,41%
Transportes	10) Rodoviário de cargas	12,75%
	11) Rodoviário de passageiros	4,83%
	12) Outros segmentos do transporte terrestre	3,23%
	13) Transporte Aquaviário	1,87%
	14) Transporte Aéreo	3,18%
	15) Armazenagem, serv. aux. aos transportes e correio	10,55%
Outros serviços	16) Esgoto, gestão de resíduos, recuperação de materiais e descontaminação	1,40%
	17) Atividades auxiliares dos serviços financeiros	7,21%
	18) Atividades imobiliárias	0,87%
	19) Outros serviços não especificados anteriormente	0,75%
<b>BRASIL</b>		<b>100,00%</b>



# Pesquisa Mensal de Serviços

## Participações- Volume de Serviços, por unidades da federação

Unidade da Federação	Part.Vol (Base 2022)
Rondônia	0,20%
Acre	0,08%
Amazonas	1,14%
Roraima	0,08%
Pará	1,09%
Amapá	0,07%
Tocantins	0,20%
Maranhão	0,69%
Piauí	0,28%
Ceará	1,72%
Rio Grande do Norte	0,48%
Paraíba	0,41%
Pernambuco	2,03%
Alagoas	0,41%
Sergipe	0,31%
Bahia	2,72%
Minas Gerais	7,28%
Espírito Santo	1,44%
Rio de Janeiro	11,50%
São Paulo	47,88%
Paraná	5,01%
Santa Catarina	3,34%
Rio Grande do Sul	4,58%
Mato Grosso do Sul	1,06%
Mato Grosso	1,79%
Goiás	1,77%
Distrito Federal	2,47%
<b>BRASIL</b>	<b>100,00%</b>