

Sistema Nacional de Índices de Preços ao Consumidor  
SNIPC

*IPCA*  
*Janeiro 2016*

Data 05/02/2016

### IPCA - Brasil variação 12 meses

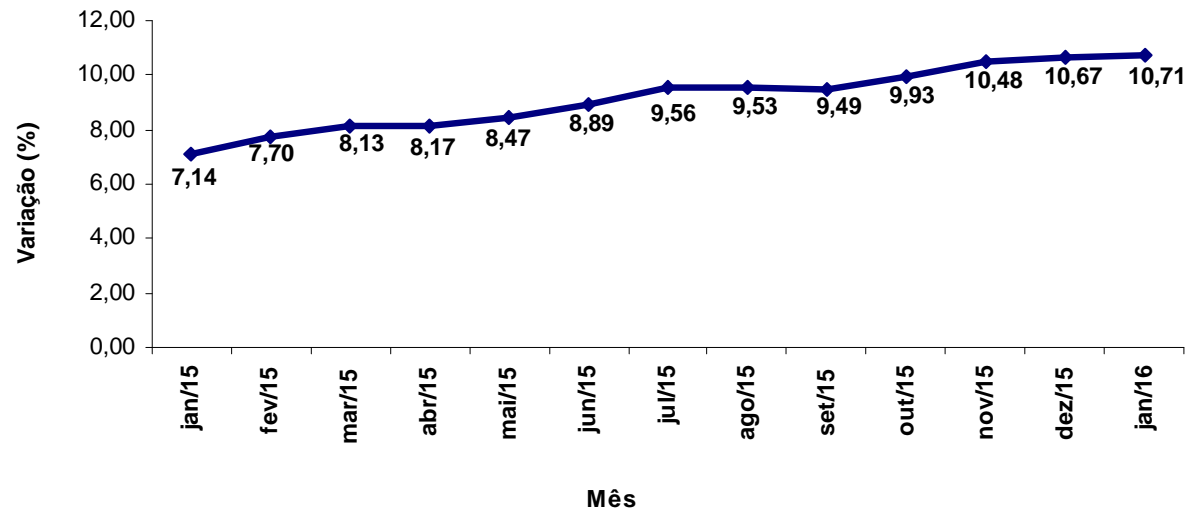

### IPCA - Brasil variação mensal

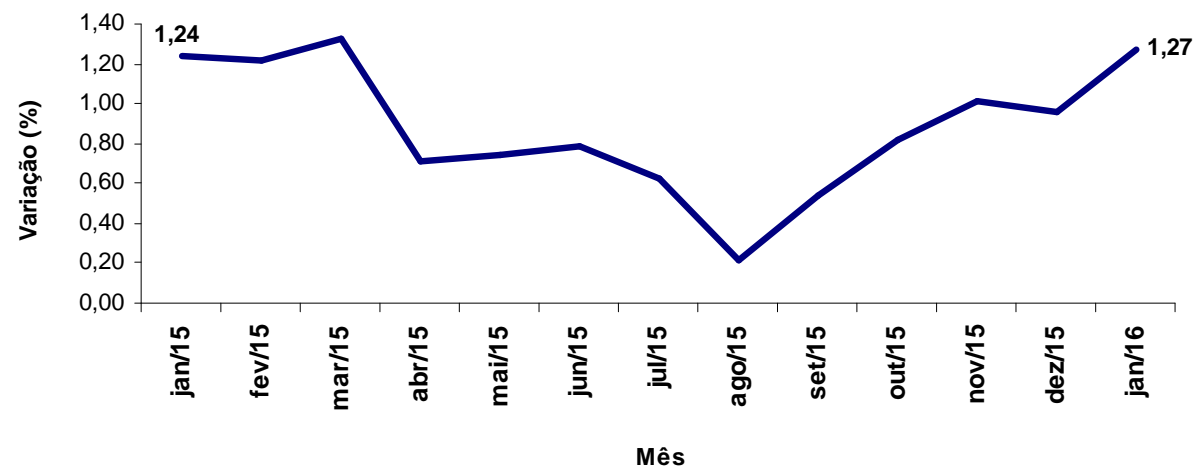

IPCA - Brasil variação mensal por região

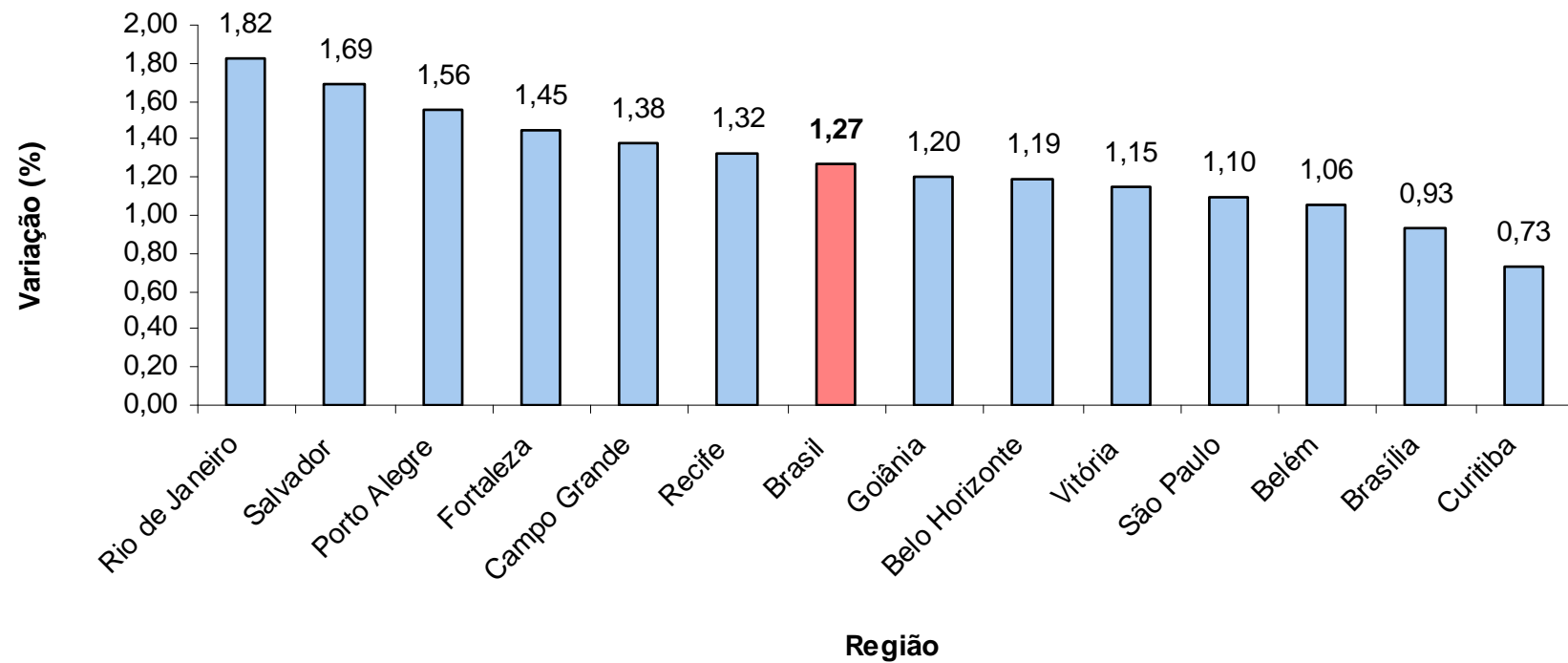

IPCA - Brasil variação 12 meses por região

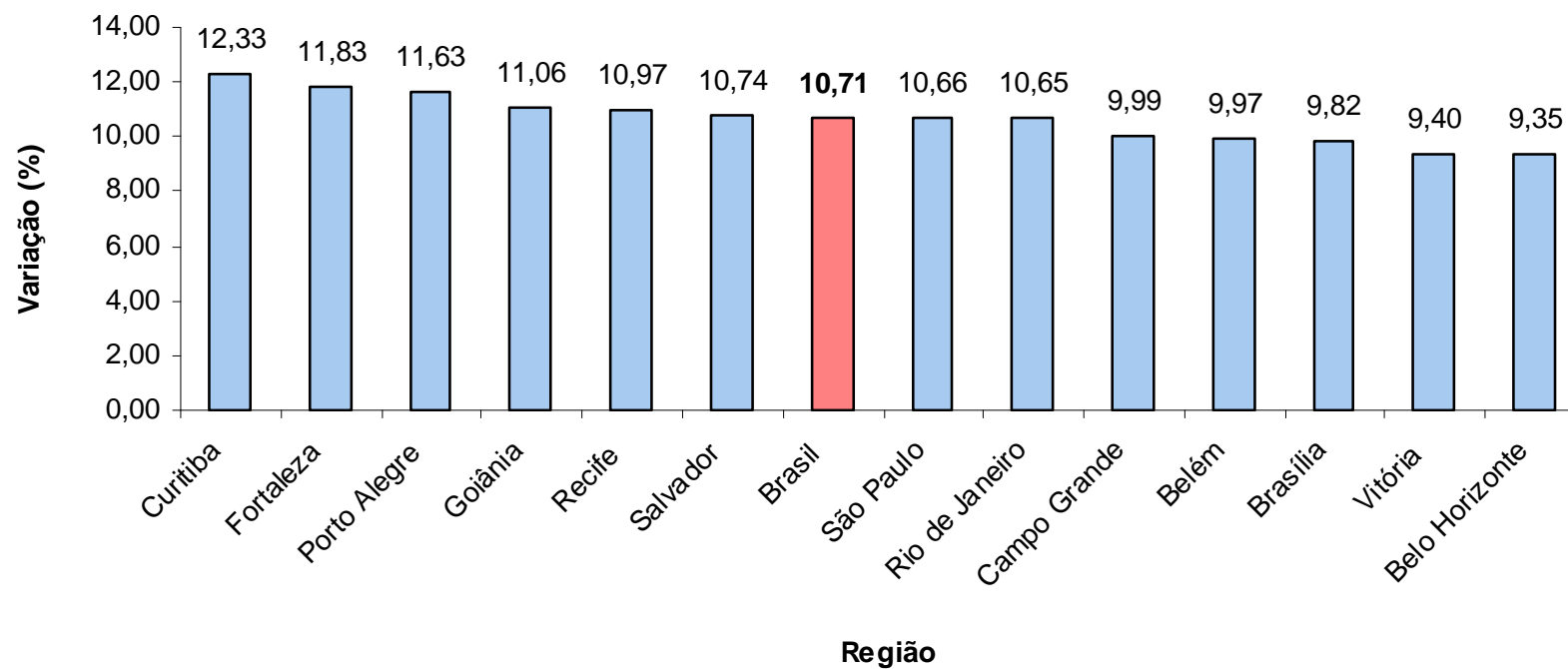

**IPCA = 1,27%**

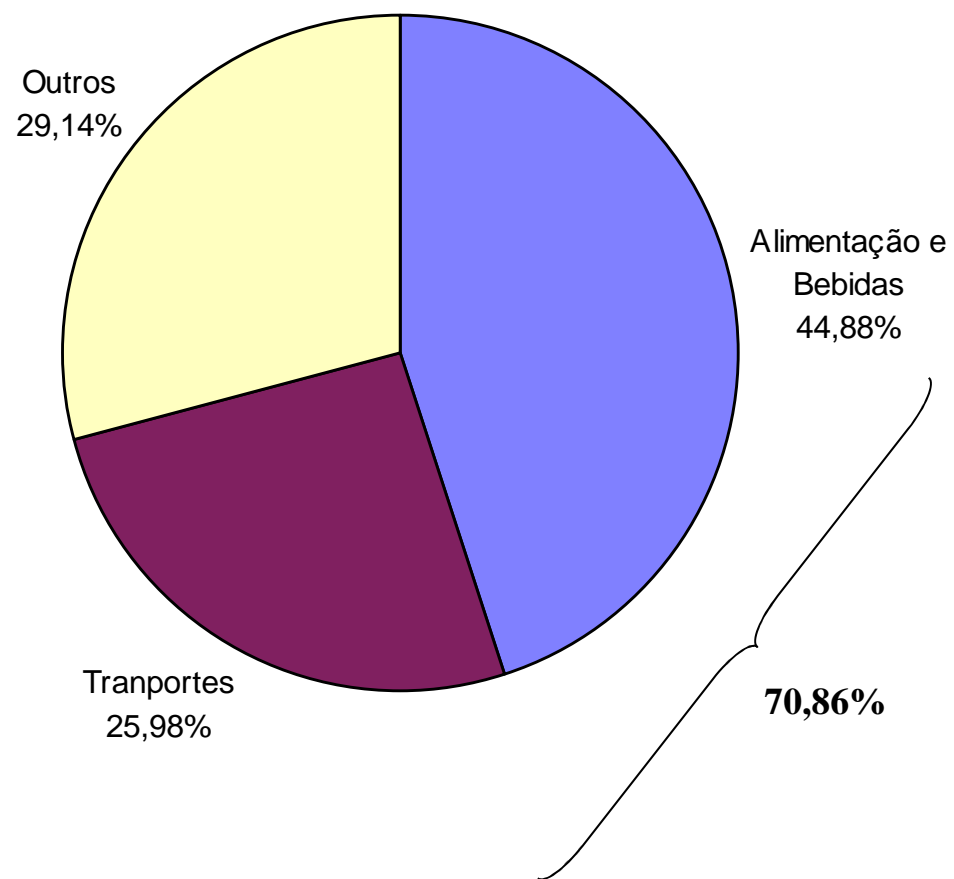

| Grupo                        | Variação (%) |             | Impacto (p.p.) |             |
|------------------------------|--------------|-------------|----------------|-------------|
|                              | Dezembro     | Janeiro     | Dezembro       | Janeiro     |
| <b>Índice Geral</b>          | <b>0,96</b>  | <b>1,27</b> | <b>0,96</b>    | <b>1,27</b> |
| <b>Alimentação e Bebidas</b> | <b>1,50</b>  | <b>2,28</b> | <b>0,38</b>    | <b>0,57</b> |
| Habitação                    | 0,49         | 0,81        | 0,08           | 0,13        |
| Artigos de Residência        | 0,46         | 0,45        | 0,02           | 0,02        |
| Vestuário                    | 1,15         | -0,24       | 0,07           | -0,01       |
| <b>Transportes</b>           | <b>1,36</b>  | <b>1,77</b> | <b>0,25</b>    | <b>0,33</b> |
| Saúde e Cuidados Pessoais    | 0,70         | 0,81        | 0,08           | 0,09        |
| Despesas Pessoais            | 0,57         | 1,19        | 0,06           | 0,13        |
| Educação                     | 0,22         | 0,31        | 0,01           | 0,01        |
| Comunicação                  | 0,43         | 0,22        | 0,01           | 0,00        |

| Região                | Peso Regional (%) | Variação mensal (%) |             | Variação Acumulada 12 meses (%) |
|-----------------------|-------------------|---------------------|-------------|---------------------------------|
|                       |                   | Dezembro            | Janeiro     |                                 |
| <b>Rio de Janeiro</b> | 12,06             | 1,24                | 1,82        | 10,65                           |
| Salvador              | 7,35              | 0,94                | 1,69        | 10,74                           |
| Porto Alegre          | 8,40              | 0,82                | 1,56        | 11,63                           |
| Fortaleza             | 3,49              | 1,45                | 1,45        | 11,83                           |
| Campo Grande          | 1,51              | 0,91                | 1,38        | 9,99                            |
| Recife                | 5,05              | 1,00                | 1,32        | 10,97                           |
| Goiânia               | 3,59              | 0,80                | 1,20        | 11,06                           |
| Belo Horizonte        | 10,86             | 0,58                | 1,19        | 9,35                            |
| Vitória               | 1,78              | 1,00                | 1,15        | 9,40                            |
| São Paulo             | 30,67             | 0,84                | 1,10        | 10,66                           |
| Belém                 | 4,65              | 1,39                | 1,06        | 9,97                            |
| Brasília              | 2,80              | 1,21                | 0,93        | 9,82                            |
| <b>Curitiba</b>       | 7,79              | 1,14                | 0,73        | 12,33                           |
| <b>Brasil</b>         | <b>100,00</b>     | <b>0,96</b>         | <b>1,27</b> | <b>10,71</b>                    |

IPCA e Alimentação e bebidas  
Variação meses de janeiro

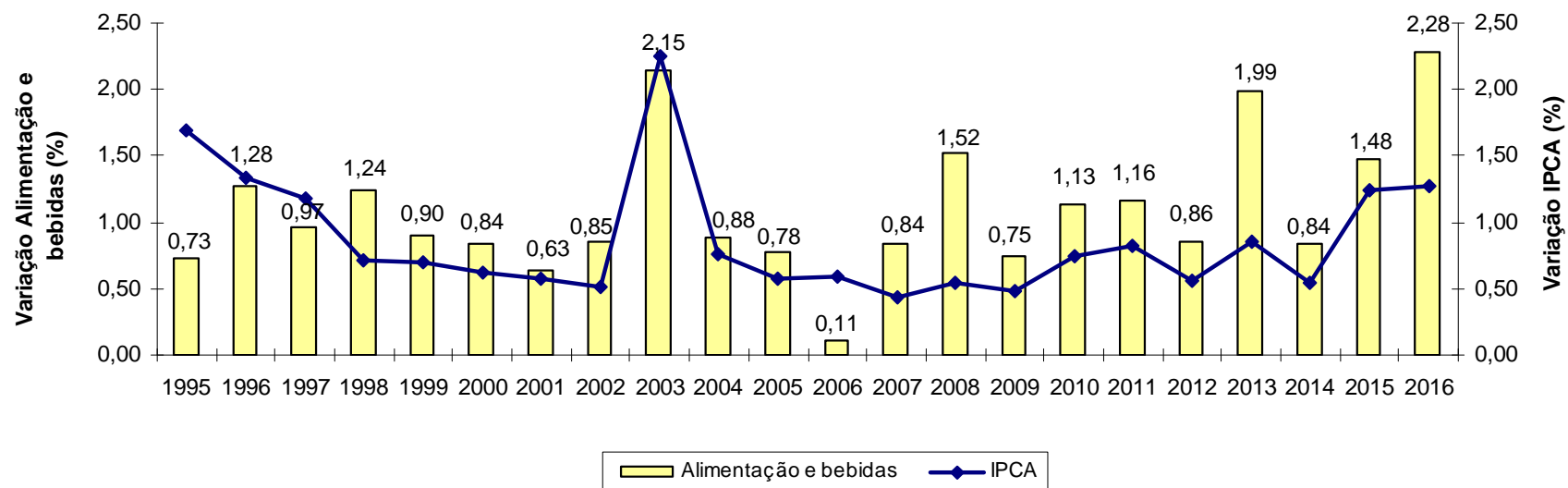



| Região         | Variação (%) |             | Variação acumulada 12 meses (%) |
|----------------|--------------|-------------|---------------------------------|
|                | Dezembro     | Janeiro     |                                 |
| Salvador       | 1,83         | 4,54        | 17,28                           |
| Vitória        | 2,66         | 4,50        | 15,93                           |
| Rio de Janeiro | 2,19         | 3,96        | 13,76                           |
| Goiânia        | 1,71         | 3,70        | 14,92                           |
| Fortaleza      | 2,65         | 3,58        | 15,00                           |
| Recife         | 2,62         | 3,48        | 17,04                           |
| Campo Grande   | 2,55         | 3,38        | 15,13                           |
| Brasília       | 1,19         | 3,02        | 15,16                           |
| Belém          | 1,56         | 2,82        | 12,54                           |
| Belo Horizonte | 1,53         | 2,59        | 11,98                           |
| São Paulo      | 1,82         | 2,39        | 12,90                           |
| Curitiba       | 2,77         | 1,94        | 16,75                           |
| Porto Alegre   | 1,65         | 1,24        | 14,12                           |
| <b>Brasil</b>  | <b>1,96</b>  | <b>2,89</b> | <b>14,20</b>                    |

# IPCA – Alimentos - Principais altas



| Item                        | Variação (%) |          |
|-----------------------------|--------------|----------|
|                             | Janeiro      | 12 meses |
| Cenoura                     | 32,64        | 39,03    |
| Tomate                      | 27,27        | 67,03    |
| Cebola                      | 22,05        | 79,59    |
| Batata-inglesa              | 14,78        | 11,53    |
| Alho                        | 10,81        | 67,04    |
| Feijão-mulatinho            | 9,75         | 41,39    |
| Hortaliças                  | 7,80         | 22,91    |
| Farinha de mandioca         | 7,33         | 16,29    |
| Açúcar refinado             | 7,28         | 38,12    |
| Feijão-carioca              | 7,26         | 18,56    |
| Pão de forma                | 5,55         | 15,40    |
| Frutas                      | 5,23         | 18,15    |
| Fubá de milho               | 5,09         | 21,15    |
| Açúcar cristal              | 4,48         | 36,35    |
| Manteiga                    | 4,27         | 20,67    |
| Óleo de soja                | 3,31         | 19,68    |
| Feijão-preto                | 3,22         | -1,69    |
| Pescado                     | 3,07         | 9,49     |
| Refrigerante                | 2,20         | 12,62    |
| Margarina                   | 2,04         | 9,34     |
| Pão doce                    | 1,87         | 9,93     |
| Atomatado                   | 1,82         | 11,06    |
| Café moído                  | 1,80         | 13,16    |
| Café da manhã               | 1,75         | 14,78    |
| Ovos                        | 1,73         | 20,39    |
| Macarrão                    | 1,46         | 11,05    |
| Doces                       | 1,38         | 10,47    |
| Arroz                       | 1,37         | 10,52    |
| Chocolate em barra e bombom | 1,37         | 13,32    |
| Enlatados                   | 1,34         | 8,62     |
| Outras bebidas alcoólicas   | 1,15         | 12,14    |
| Refeição fora               | 1,25         | 10,17    |
| Refrigerante fora           | 1,09         | 10,68    |
| Carnes                      | 1,06         | 11,93    |
| Leite longa vida            | 1,04         | 11,82    |
| Queijo                      | 0,96         | 9,24     |
| Pão francês                 | 0,95         | 13,02    |
| Suco de frutas              | 0,91         | 10,99    |
| Cerveja fora                | 0,87         | 12,47    |
| Farinha de trigo            | 0,83         | 6,20     |

### IPCA Transporte público - variação mensal

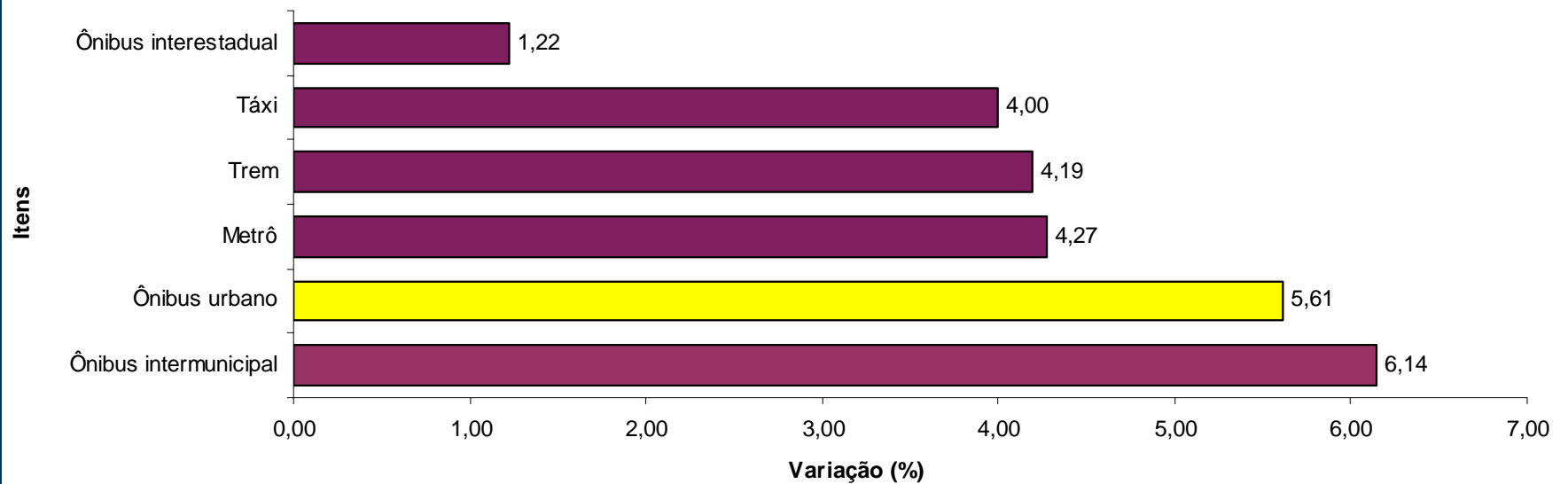

| Região         | Variação (%) |              |
|----------------|--------------|--------------|
|                | Janeiro      | 12 meses     |
| Porto Alegre   | 8,01         | 30,81        |
| Brasília       | 3,64         | 23,17        |
| Goiânia        | 2,13         | 13,83        |
| Belém          | 2,06         | 24,27        |
| Rio de Janeiro | 1,90         | 20,04        |
| Campo Grande   | 1,51         | 12,70        |
| São Paulo      | 1,36         | 21,66        |
| Vitória        | 1,16         | 20,68        |
| Belo Horizonte | 1,04         | 22,75        |
| Recife         | 0,61         | 29,08        |
| Fortaleza      | 0,22         | 22,76        |
| Curitiba       | 0,06         | 22,24        |
| Salvador       | -1,70        | 19,14        |
| <b>Brasil</b>  | <b>1,88</b>  | <b>22,35</b> |

| Região         | Variação (%) |              |
|----------------|--------------|--------------|
|                | Janeiro      | 12 meses     |
| Porto Alegre   | 9,60         | 40,09        |
| Goiânia        | 4,61         | 20,73        |
| São Paulo      | 3,68         | 35,84        |
| Campo Grande   | 3,28         | 32,03        |
| Rio de Janeiro | 3,09         | 26,85        |
| Brasília       | 2,87         | 33,73        |
| Curitiba       | 2,82         | 35,28        |
| Vitória        | 2,73         | 24,89        |
| Recife         | 2,52         | 19,85        |
| Belo Horizonte | 2,48         | 24,79        |
| Salvador       | 0,95         | 17,72        |
| Fortaleza      | 0,11         | 18,88        |
| Belém          | -            | -            |
| <b>Brasil</b>  | <b>3,47</b>  | <b>32,19</b> |

| Item                                  | Variação Janeiro (%) | Impacto (p.p.) | Variação Acumulada 12 meses (%) |
|---------------------------------------|----------------------|----------------|---------------------------------|
| Excursão                              | 6,98                 | 0,03           | 11,10                           |
| Cigarro                               | 3,81                 | 0,04           | 5,08                            |
| Tv, som e informática                 | 2,12                 | 0,01           | 7,68                            |
| Artigos de limpeza                    | 1,86                 | 0,02           | 11,23                           |
| Serviços laboratoriais e hospitalares | 1,83                 | 0,01           | 8,92                            |
| Conserto de automóvel                 | 1,77                 | 0,03           | 10,81                           |
| Energia elétrica                      | 1,61                 | 0,06           | 41,71                           |
| Serviços médicos e dentários          | 1,60                 | 0,02           | 9,21                            |
| Plano de saúde                        | 1,06                 | 0,04           | 12,47                           |
| Taxa de água e esgoto                 | 0,94                 | 0,01           | 14,21                           |
| Empregado doméstico                   | 0,77                 | 0,03           | 7,56                            |
| Aluguel residencial                   | 0,55                 | 0,02           | 7,11                            |
| Higiene pessoal                       | 0,52                 | 0,01           | 10,63                           |

**IPCA = 10,71%**

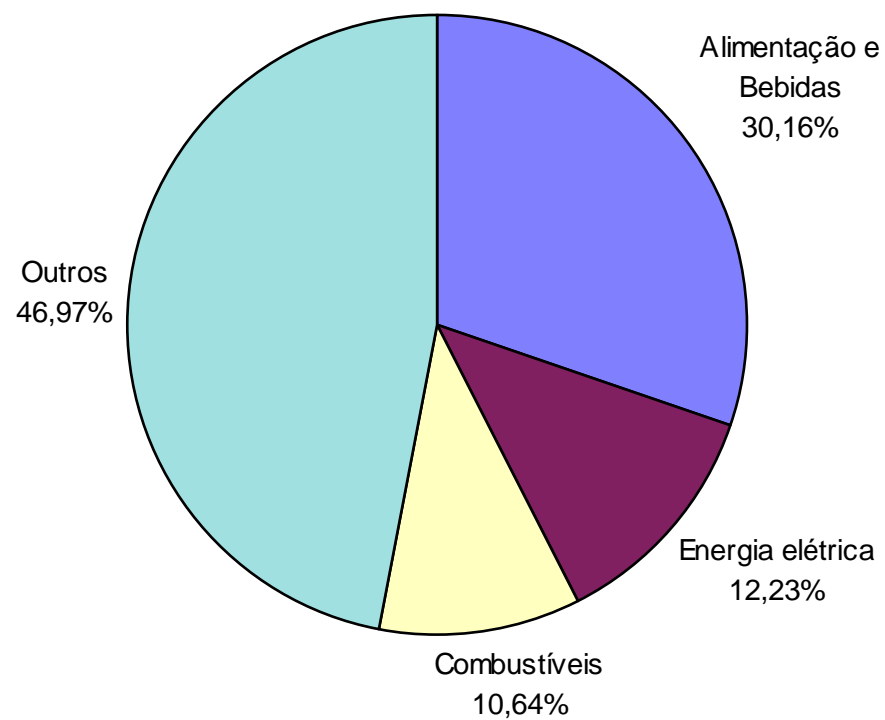

| Grupo                            | Peso<br>(%)   | 12 meses        |                   |
|----------------------------------|---------------|-----------------|-------------------|
|                                  |               | Variação<br>(%) | Impacto<br>(p.p.) |
| <b>Índice Geral</b>              | <b>100,00</b> | <b>10,71</b>    | <b>10,71</b>      |
| <b>Alimentação e Bebidas</b>     | 25,23         | 12,90           | 3,23              |
| <b>Habitação</b>                 | 15,74         | 16,46           | 2,45              |
| <b>Artigos de Residência</b>     | 4,28          | 6,14            | 0,27              |
| <b>Vestuário</b>                 | 6,12          | 4,94            | 0,31              |
| <b>Transportes</b>               | 18,44         | 10,10           | 1,88              |
| <b>Saúde e Cuidados Pessoais</b> | 11,15         | 9,76            | 1,09              |
| <b>Despesas Pessoais</b>         | 10,64         | 8,98            | 0,97              |
| <b>Educação</b>                  | 4,53          | 9,25            | 0,42              |
| <b>Comunicação</b>               | 3,87          | 2,18            | 0,09              |



## IPCA – Principais pressões – 12 meses



| Item                   | Variação (%) | Impacto (p.p.) |
|------------------------|--------------|----------------|
| Energia elétrica       | 41,71        | 1,31           |
| Gasolina               | 22,35        | 0,83           |
| Refeição fora          | 10,17        | 0,53           |
| Plano de saúde         | 12,47        | 0,41           |
| Carnes                 | 11,93        | 0,34           |
| Ônibus urbano          | 12,52        | 0,33           |
| Empregado doméstico    | 7,56         | 0,31           |
| Aluguel residencial    | 7,11         | 0,29           |
| Higiene pessoal        | 10,63        | 0,28           |
| Etanol                 | 32,19        | 0,27           |
| Cursos regulares       | 8,99         | 0,26           |
| Gás de botijão         | 22,12        | 0,24           |
| Produtos farmacêuticos | 6,93         | 0,23           |
| Lanche fora            | 10,22        | 0,20           |
| Taxa de água e esgoto  | 14,21        | 0,20           |
| Conserto de automóvel  | 10,81        | 0,19           |
| Frutas                 | 18,15        | 0,18           |
| Jogos de azar          | 47,50        | 0,18           |
| Tomate                 | 67,03        | 0,16           |
| Condomínio             | 9,29         | 0,15           |
| <b>Total</b>           | -            | 6,89           |

IPCA 12 meses

10,71%

**64,33% do IPCA**

# IPCA – Serviços – mês e 12 meses



| Item                          | Variação (%) |              | Item                                  | Variação (%) |          |
|-------------------------------|--------------|--------------|---------------------------------------|--------------|----------|
|                               | Janeiro      | 12 meses     |                                       | Janeiro      | 12 meses |
| <b>IPCA</b>                   | <b>1,27</b>  | <b>10,71</b> | Psicólogo                             | 0,36         | 9,36     |
| <b>Índice Serviços</b>        | <b>0,67</b>  | <b>7,88</b>  | Serviços laboratoriais e hospitalares | 1,83         | 8,92     |
| Alimentação fora do domicílio | 1,12         | 10,50        | Serviços pessoais                     | 0,58         | 8,12     |
| Aluguel residencial           | 0,55         | 7,11         | Cinema                                | 1,67         | 10,12    |
| Condomínio                    | 0,42         | 9,29         | Ingresso para jogo                    | 0,00         | 3,17     |
| Mudança                       | 2,36         | 4,99         | Clube                                 | 2,31         | 9,14     |
| Mão de obra                   | -0,07        | 5,88         | Tratamento de animais                 | 1,43         | 11,55    |
| Consertos e manutenção        | 0,32         | 8,93         | Locação de DVD                        | -0,90        | 3,00     |
| Passagem aérea                | -6,13        | -16,89       | Boate e danceteria                    | 0,51         | 5,82     |
| Transporte escolar            | 0,00         | 7,50         | Motel                                 | 3,19         | 23,16    |
| Seguro voluntário de veículo  | -0,20        | 0,70         | Hotel                                 | 1,46         | -2,51    |
| Conserto de automóvel         | 1,77         | 10,81        | Excursão                              | 6,98         | 11,10    |
| Estacionamento                | 0,34         | 2,90         | Revelação e cópia                     | 2,64         | 16,90    |
| Lubrificação e lavagem        | 1,16         | 15,50        | Cursos regulares                      | 0,00         | 8,99     |
| Pintura de veículo            | 0,51         | 9,65         | Fotocópia                             | -0,43        | 9,53     |
| Aluguel de veículo            | 0,82         | 3,06         | Cursos diversos                       | 0,00         | 10,32    |
| Médico                        | 1,06         | 8,22         | Telefone celular                      | 0,00         | 4,63     |
| Dentista                      | 2,22         | 10,29        | Acesso à internet                     | 0,00         | 0,00     |
| Fisioterapeuta                | 2,75         | 6,99         | Telefone com internet                 | 0,00         | 4,25     |
|                               |              |              | TV por assinatura com internet        | 0,00         | 0,11     |

### IPCA e Serviços - Variação 12 meses

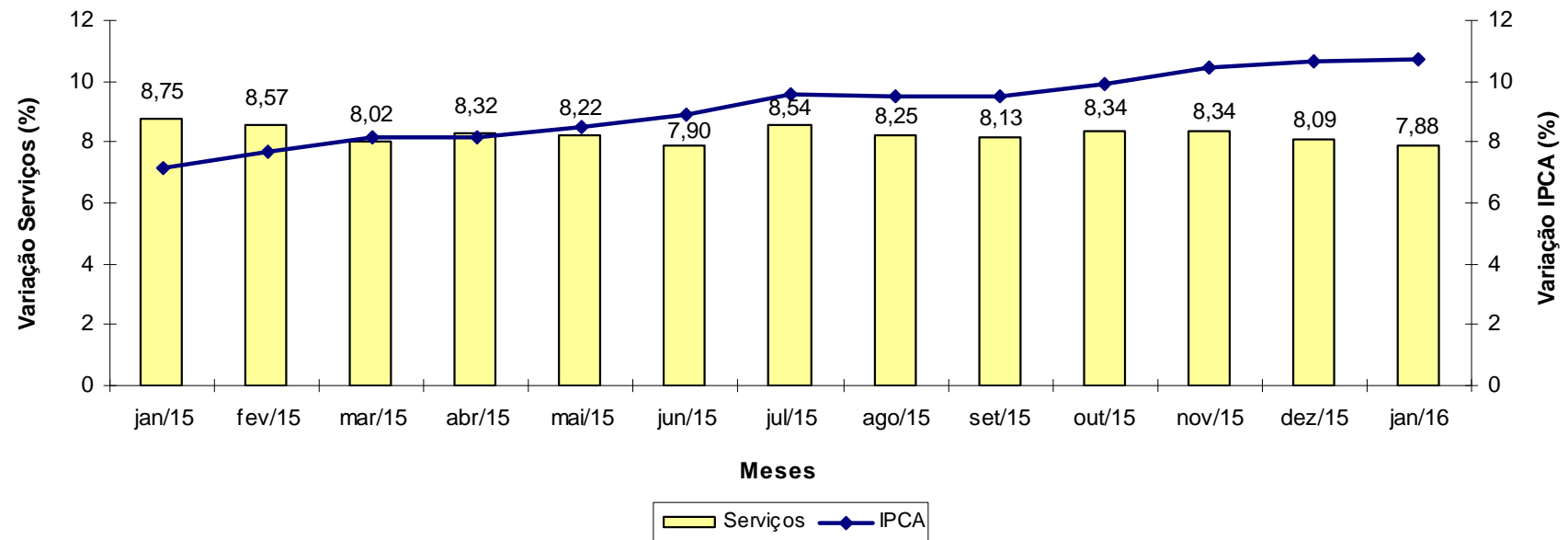

# IPCA Monitorados – mês e 12 meses



| Item                         | Variação (%) |              |
|------------------------------|--------------|--------------|
|                              | Janeiro      | 12 meses     |
| <b>IPCA</b>                  | <b>1,27</b>  | <b>10,71</b> |
| <b>Índice Monitorados</b>    | <b>1,75</b>  | <b>17,22</b> |
| Taxa de água e esgoto        | 0,94         | 14,21        |
| Gás de botijão               | -0,09        | 22,12        |
| Gás encanado                 | 4,10         | 9,69         |
| Energia elétrica residencial | 1,61         | 41,71        |
| Ônibus urbano                | 5,61         | 12,52        |
| Táxi                         | 4,00         | 8,67         |
| Trem                         | 4,19         | 7,47         |
| Ônibus intermunicipal        | 6,14         | 11,48        |
| Ônibus interestadual         | 1,22         | 11,43        |
| Metrô                        | 4,27         | 8,53         |
| Transporte hidroviário       | 0,00         | -0,03        |
| Emplacamento e licença       | 0,75         | 4,38         |
| Multa                        | 9,15         | 9,15         |
| Pedágio                      | 0,10         | 6,29         |
| Gasolina                     | 1,88         | 22,35        |
| Óleo diesel                  | 0,95         | 14,03        |
| Gás veicular                 | 0,29         | 15,27        |
| Produtos farmacêuticos       | 0,28         | 6,93         |
| Plano de saúde               | 1,06         | 12,47        |
| Jogos de azar                | 0,00         | 47,50        |
| Correio                      | 2,28         | 10,85        |
| Telefone fixo                | 0,44         | -1,21        |
| Telefone público             | 0,24         | 4,37         |

### IPCA e Monitorados - Variação 12 meses

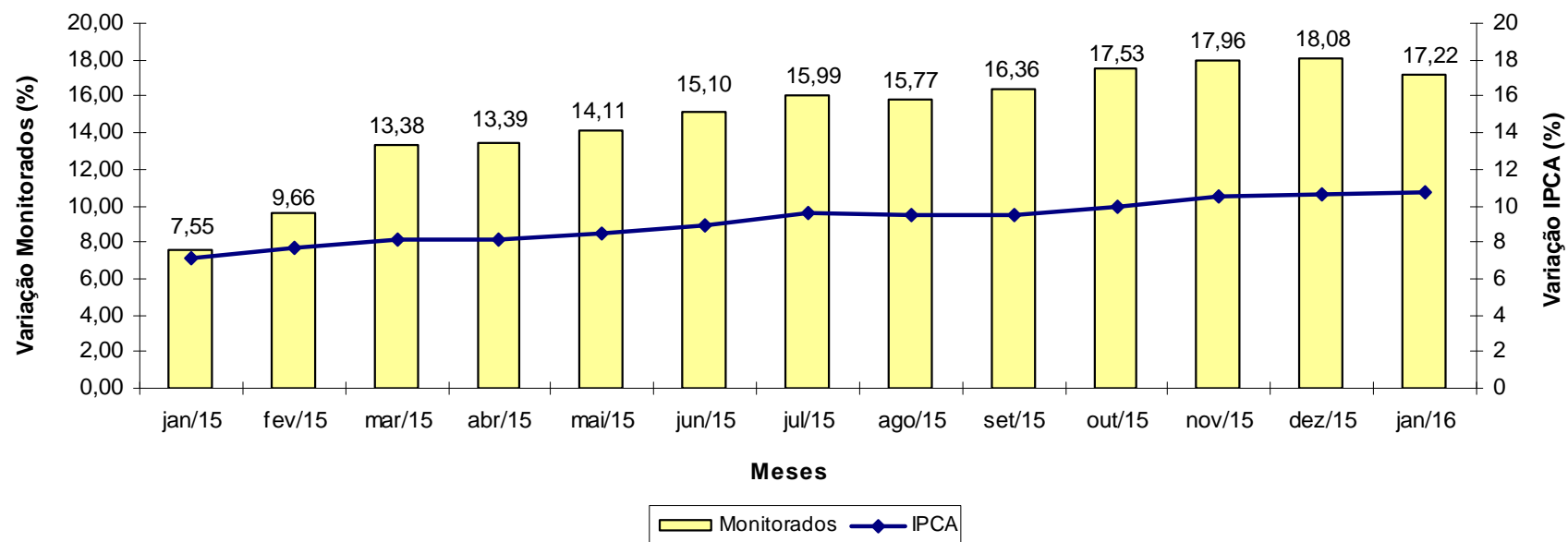

**INPC**

### INPC - Brasil variação 12 meses

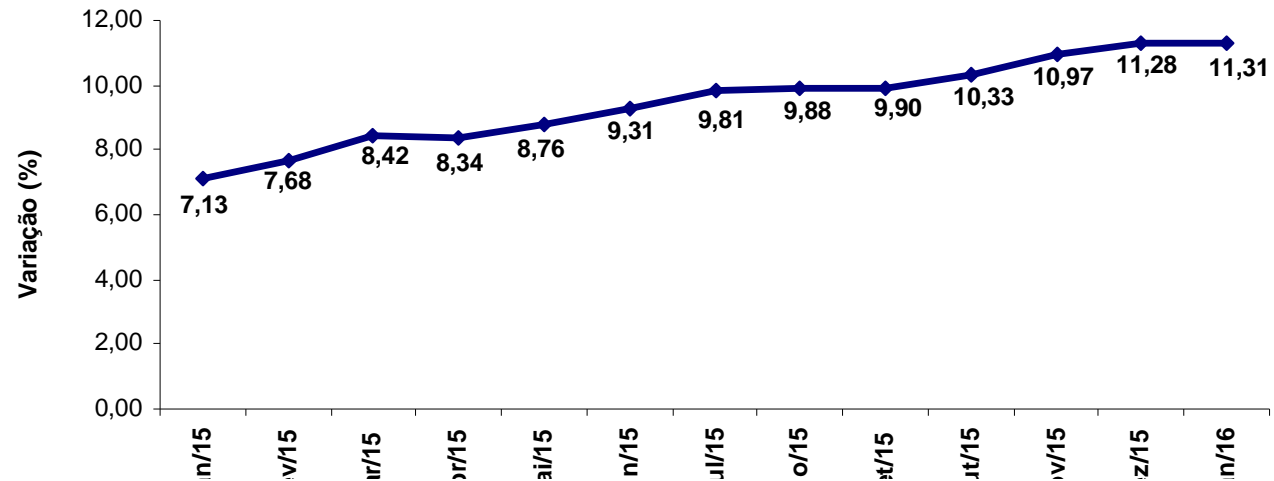

### INPC - Brasil variação mensal

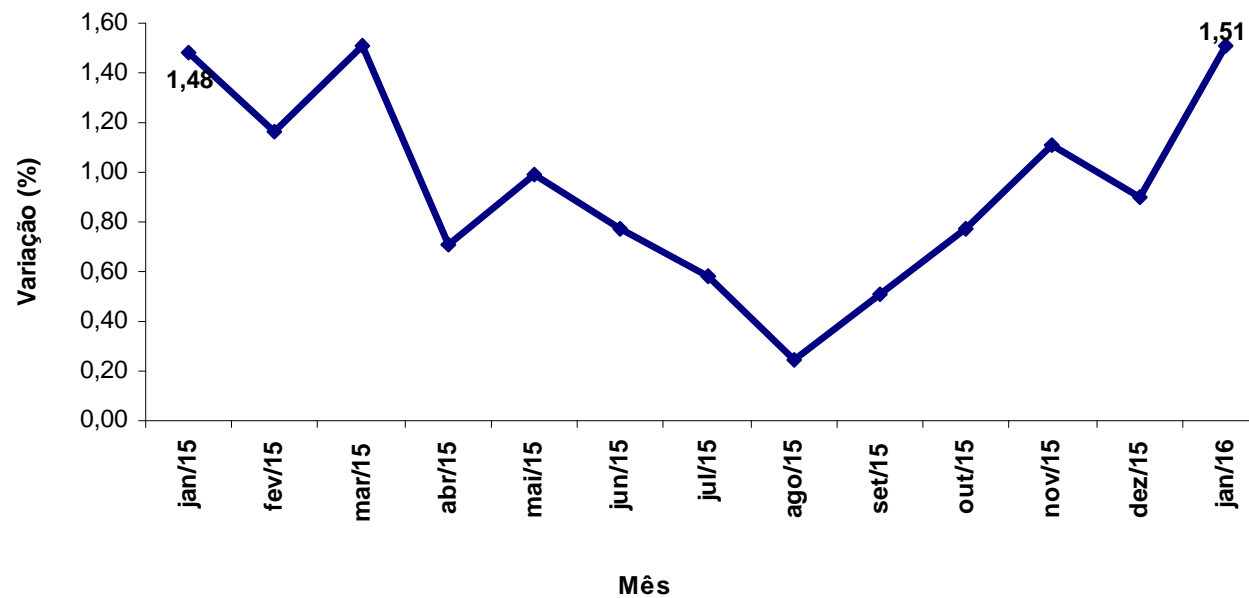

INPC - Brasil variação mensal por região

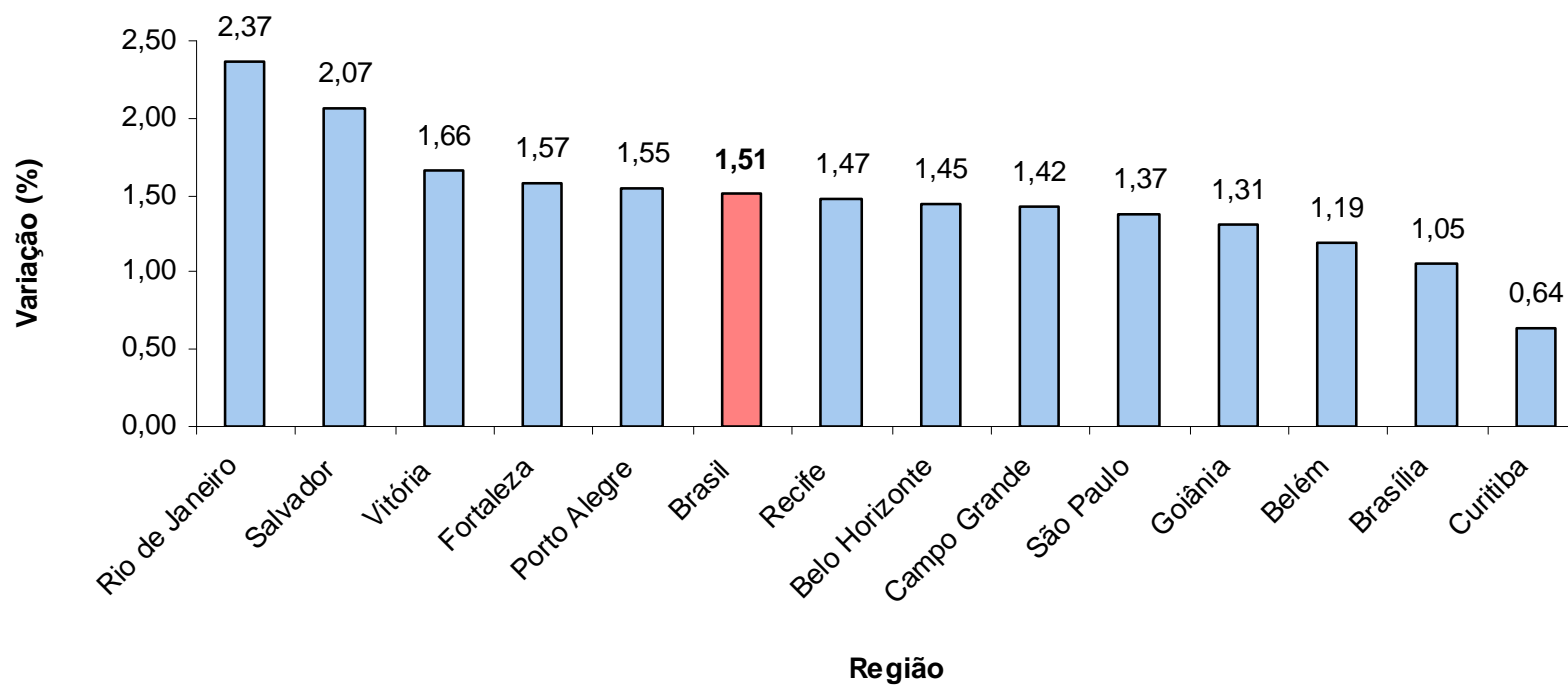



### INPC - Brasil variação 12 meses por região

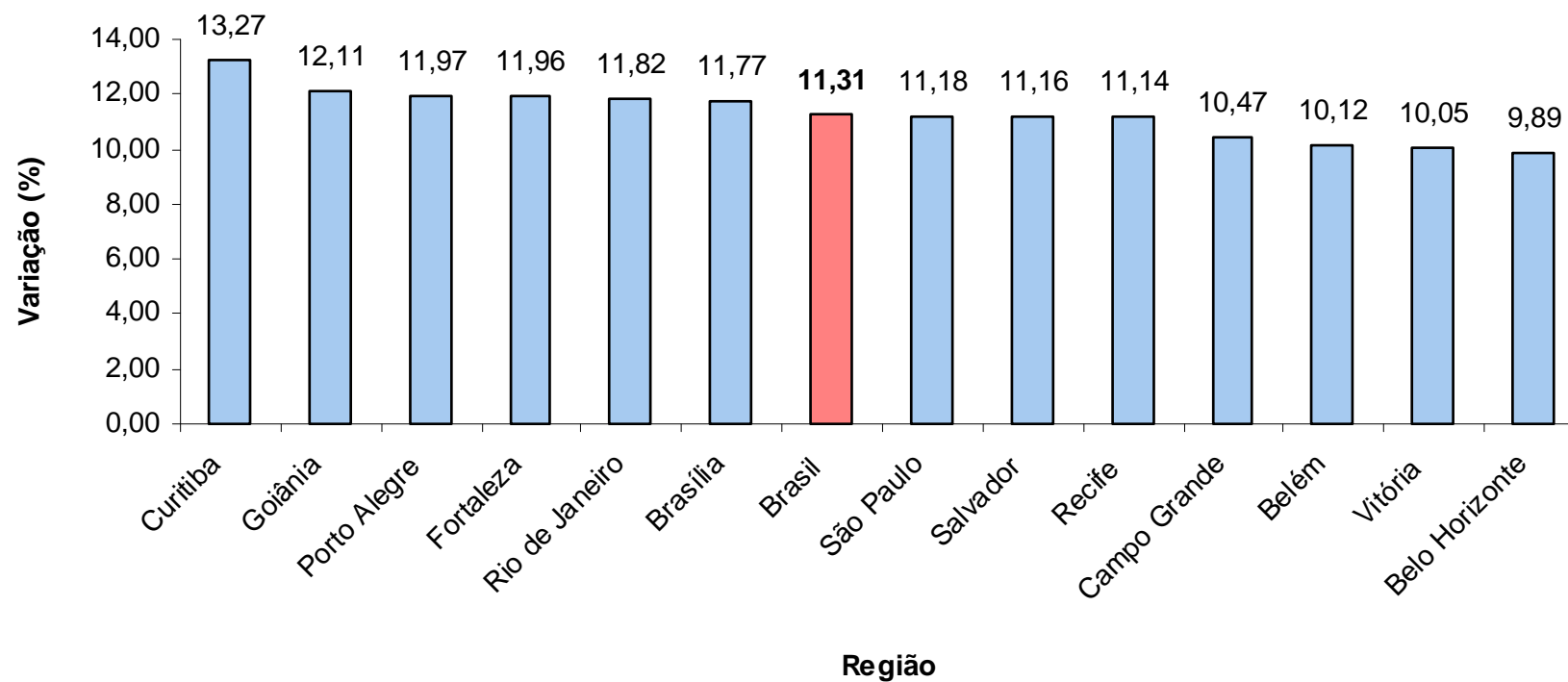

| Grupo                     | Variação (%) |             | Impacto (p.p.) |             |
|---------------------------|--------------|-------------|----------------|-------------|
|                           | Dezembro     | Janeiro     | Dezembro       | Janeiro     |
| <b>Índice Geral</b>       | <b>0,90</b>  | <b>1,51</b> | <b>0,90</b>    | <b>1,51</b> |
| Alimentação e Bebidas     | 1,60         | 2,41        | 0,49           | 0,74        |
| Habitação                 | 0,45         | 0,82        | 0,08           | 0,15        |
| Artigos de Residência     | 0,46         | 0,40        | 0,02           | 0,02        |
| Vestuário                 | 1,22         | -0,29       | 0,09           | -0,02       |
| Transportes               | 0,69         | 2,86        | 0,11           | 0,44        |
| Saúde e Cuidados Pessoais | 0,62         | 0,67        | 0,06           | 0,06        |
| Despesas Pessoais         | 0,44         | 1,30        | 0,03           | 0,10        |
| Educação                  | 0,25         | 0,51        | 0,01           | 0,01        |
| Comunicação               | 0,27         | 0,26        | 0,01           | 0,01        |

| Região         | Peso Regional (%) | Variação mensal (%) |             | Variação Acumulada 12 meses (%) |
|----------------|-------------------|---------------------|-------------|---------------------------------|
|                |                   | Dezembro            | Janeiro     |                                 |
| Rio de Janeiro | 9,51              | 1,16                | 2,37        | 11,82                           |
| Salvador       | 10,67             | 0,89                | 2,07        | 11,16                           |
| Vitória        | 1,83              | 0,72                | 1,66        | 10,05                           |
| Fortaleza      | 6,61              | 1,44                | 1,57        | 11,96                           |
| Porto Alegre   | 7,38              | 0,71                | 1,55        | 11,97                           |
| Recife         | 7,17              | 1,07                | 1,47        | 11,14                           |
| Belo Horizonte | 10,60             | 0,50                | 1,45        | 9,89                            |
| Campo Grande   | 1,64              | 1,02                | 1,42        | 10,47                           |
| São Paulo      | 24,24             | 0,74                | 1,37        | 11,18                           |
| Goiânia        | 4,15              | 0,75                | 1,31        | 12,11                           |
| Belém          | 7,03              | 1,19                | 1,19        | 10,12                           |
| Brasília       | 1,88              | 0,84                | 1,05        | 11,77                           |
| Curitiba       | 7,29              | 1,06                | 0,64        | 13,27                           |
| <b>Brasil</b>  | <b>100,00</b>     | <b>0,90</b>         | <b>1,51</b> | <b>11,31</b>                    |