

Pesquisa Nacional por Amostra de Domicílios Contínua PNAD Contínua

Indicadores mensais produzidos com informações
do trimestre móvel terminado

em **julho de 2023**

Rio de Janeiro, 31 de agosto de 2023

A partir de 30 de abril de 2019, as estimativas da PNAD Contínua passam a ser divulgadas com base na Projeção da População do Brasil e das Unidades da Federação Revisão 2018.

O que significa que todas as estimativas produzidas com base na PNAD Contínua, de 2012 a 2018, foram recalculadas.

As comparações foram feitas em relação:

- . Ao trimestre móvel de **fevereiro a abril de 2023**, onde 80% dos domicílios selecionados são os mesmos, mas as informações nestes domicílios foram coletadas novamente, portanto, não existe repetição de informação entre os trimestres analisados.
- . Ao trimestre móvel de **maio a julho de 2022**, onde 20% dos domicílios selecionados são os mesmos, mas as informações nestes domicílios foram coletadas novamente, portanto, não existe repetição de informação entre os trimestres analisados.

Variação Trimestral

2023
maio
junho
julho

População em Idade de Trabalhar - PIT

174,7 milhões de
pessoas

Crescimento: 0,2% (381 mil)

Distribuição

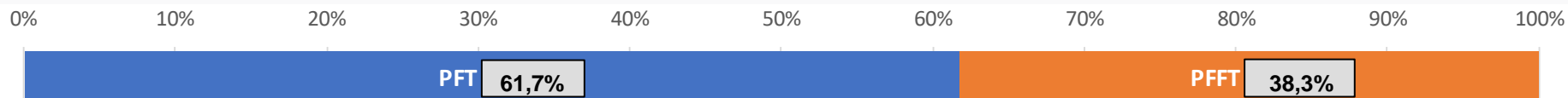

População na força de trabalho - PFT

107,9 milhões de
pessoas

+ 0,7% = +730 mil pessoas

População Ocupada

99,3 milhões de pessoas

+ 1,3% = +1.303 mil pessoas

População Desocupada

8,5 milhões de pessoas

- 6,3% = -573 mil pessoas

População fora da força de trabalho - PFFT

66,9 milhões de
pessoas

Redução: -0,5% (-349 mil)

Variação Anual

2023
maio
junho
julho

População em Idade de Trabalhar - PIT

174,7 milhões de pessoas

Crescimento: 0,9% (1.536 mil)

Distribuição

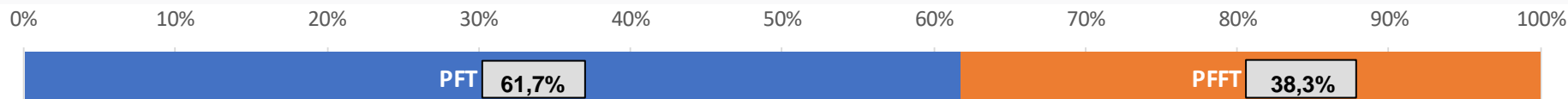

População na força de trabalho - PFT

107,9 milhões de pessoas

- 0,6% = -691 mil pessoas

População Ocupada

99,3 milhões de pessoas

+ 0,7% = +669 mil pessoas

População Desocupada

8,5 milhões de pessoas

- 13,8% = -1.360 mil pessoas

População fora da força de trabalho - PFFT

66,9 milhões de pessoas

Crescimento: 3,4% (2.227 mil)

População na Força de Trabalho

Pessoas de 14 anos ou mais de idade na força de trabalho,
na semana de referência
Brasil - 2012/2023- (em mil pessoas)

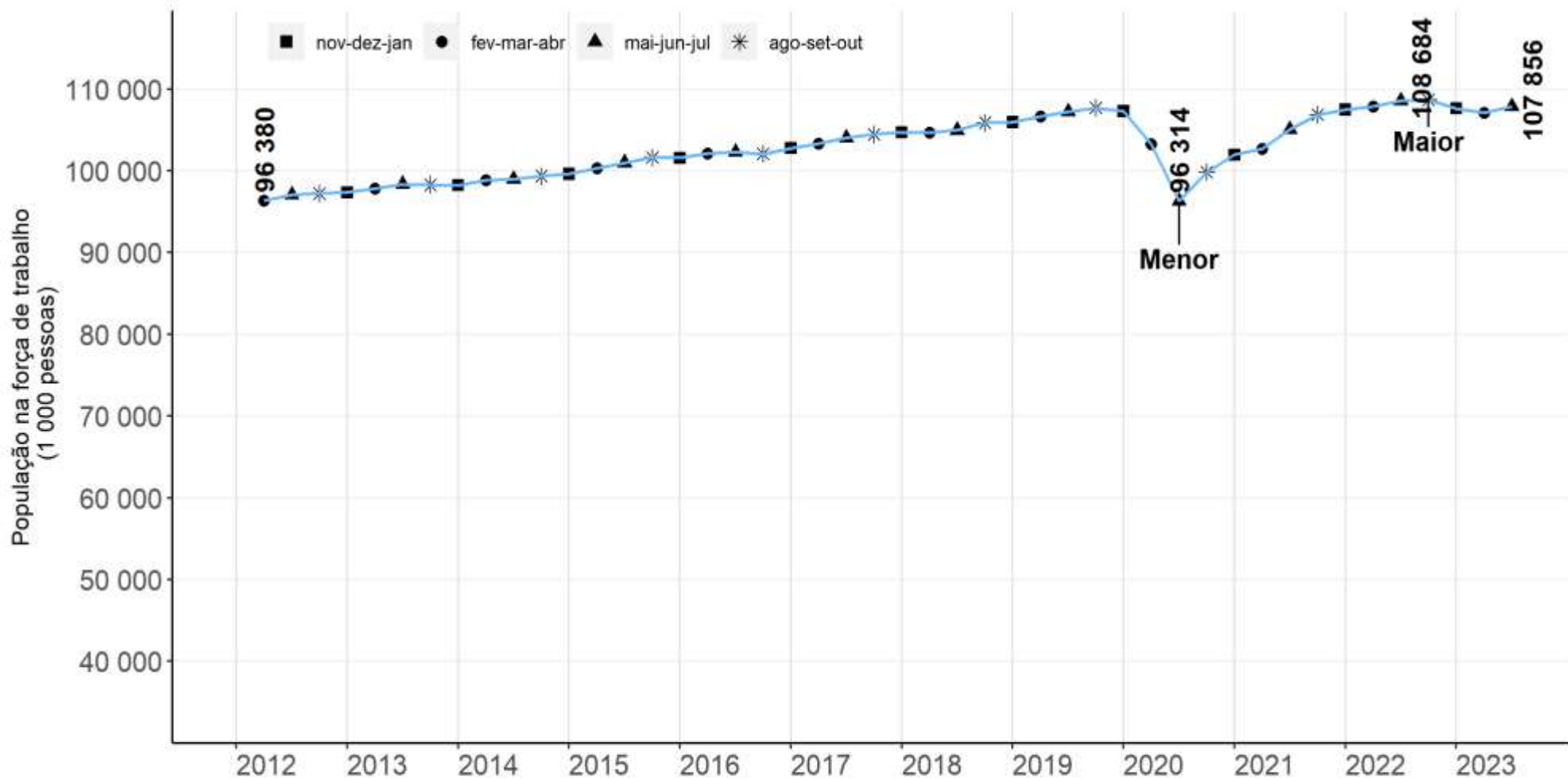

Fonte: IBGE, Diretoria de Pesquisas, Coordenação de Pesquisas por Amostra de Domicílios, Pesquisa Nacional por Amostra de Domicílios Contínua.

Crescimento (0,7%) na comparação trimestral
Queda (0,6%) na comparação anual

Pessoas de 14 anos ou mais de idade na força de trabalho

Variações em relação ao trimestre anterior

- Brasil - 2012/2023

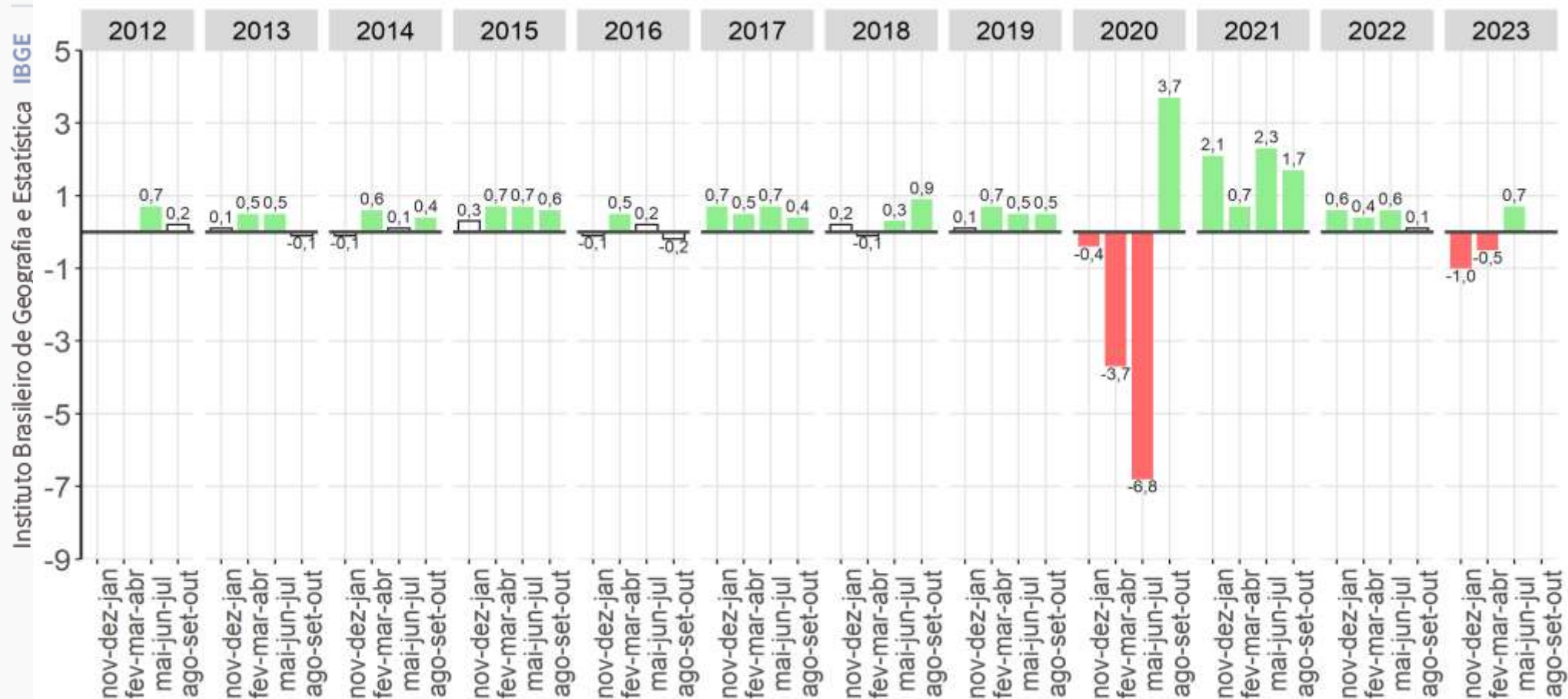

Fonte: IBGE, Diretoria de Pesquisas, Coordenação de Pesquisas por Amostra de Domicílios, Pesquisa Nacional por Amostra de Domicílios Contínua.
 Nota: As colunas em branco com contorno cinza representam variações não estatisticamente significativas.

Crescimento de 0,7% na comparação trimestral.

Pessoas de 14 anos ou mais de idade na força de trabalho Variações em relação **ao mesmo trimestre do ano anterior** - Brasil - 2013/2023

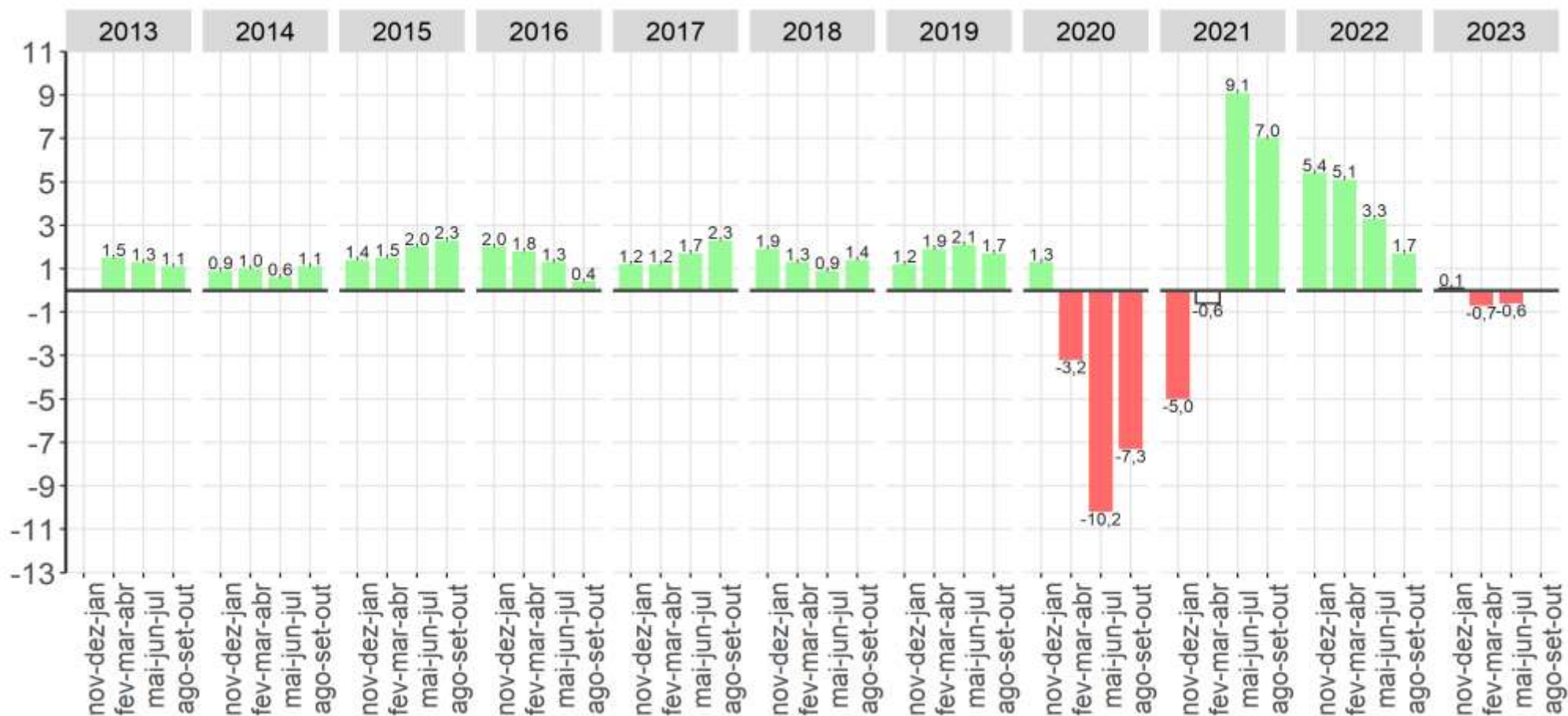

Fonte: IBGE, Diretoria de Pesquisas, Coordenação de Pesquisas por Amostra de Domicílios, Pesquisa Nacional por Amostra de Domicílios Contínua.
 Nota: As colunas em branco com contorno cinza representam variações não estatisticamente significativas.

Queda de 0,6% na comparação anual.

Taxa de desocupação

População desocupada

População na força de trabalho

O quadro, a seguir, mostra a evolução da **taxa de desocupação**, de acordo com os trimestres móveis ao longo da série histórica da pesquisa, Brasil - 2012/2023

	2012	2013	2014	2015	2016	2017	2018	2019	2020	2021	2022	2023
nov-dez-jan		7,3	6,5	6,9	9,6	12,7	12,3	12,2	11,4	14,5	11,2	8,4
dez-jan-fev		7,8	6,8	7,5	10,3	13,3	12,7	12,6	11,8	14,6	11,2	8,6
jan-fev-mar	8,0	8,1	7,2	8,0	11,1	13,9	13,2	12,8	12,4	14,9	11,1	8,8
fev-mar-abr	7,8	7,9	7,2	8,1	11,3	13,7	13,0	12,6	12,7	14,8	10,5	8,5
mar-abr-mai	7,7	7,7	7,1	8,3	11,3	13,4	12,8	12,4	13,1	14,7	9,8	8,3
abr-mai-jun	7,6	7,5	6,9	8,4	11,4	13,1	12,6	12,1	13,6	14,2	9,3	8,0
mai-jun-jul	7,5	7,4	7,0	8,7	11,7	12,9	12,4	12,0	14,1	13,7	9,1	7,9
jun-jul-ago	7,4	7,2	7,0	8,9	11,9	12,7	12,3	11,9	14,8	13,1	8,9	
jul-ago-set	7,1	7,0	6,9	9,0	11,9	12,5	12,0	11,9	14,9	12,6	8,7	
ago-set-out	7,0	6,8	6,7	9,1	11,9	12,3	11,9	11,8	14,6	12,1	8,3	
set-out-nov	6,8	6,6	6,6	9,1	12,0	12,1	11,7	11,3	14,4	11,6	8,1	
out-nov-dez	6,9	6,3	6,6	9,1	12,2	11,9	11,7	11,1	14,2	11,1	7,9	

Fonte: IBGE, Pesquisa Nacional por Amostra de Domicílios Contínua.

Nota: Somente os dados hachurados são comparáveis.

Taxa de desocupação das pessoas de 14 anos ou mais de idade, na semana de referência, Brasil - 2012/2023 (%)

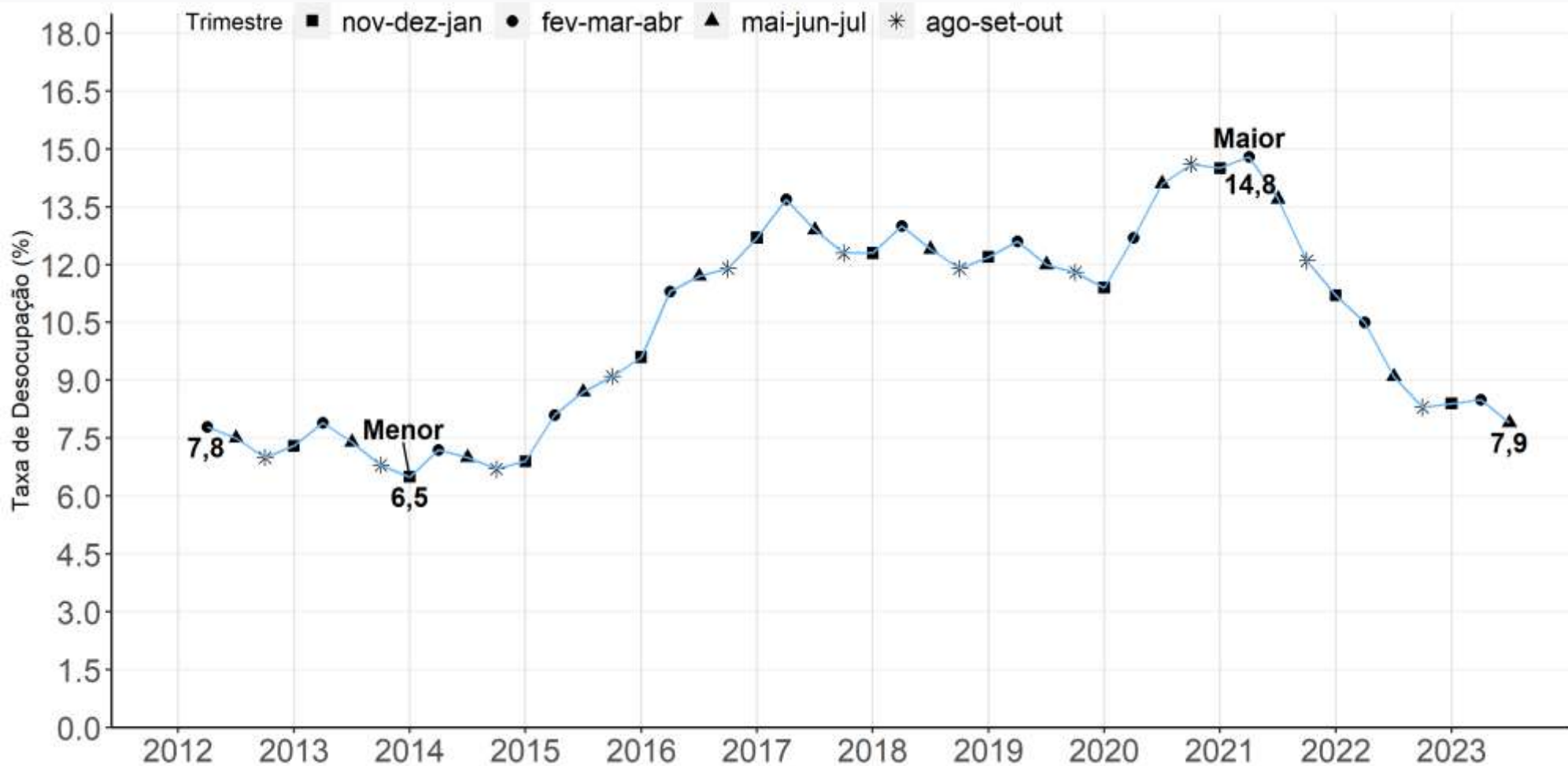

Fonte: IBGE, Diretoria de Pesquisas, Coordenação de Pesquisas por Amostra de Domicílios, Pesquisa Nacional por Amostra de Domicílios Contínua.

Queda de 0,6 p.p. em relação ao trimestre anterior
Queda de 1,2 p.p. em relação ao mesmo trimestre do ano anterior

Taxa de desocupação na semana de referência: **Variações** em relação ao **trimestre móvel anterior**, Brasil – 2012/2023 (em ponto percentual)

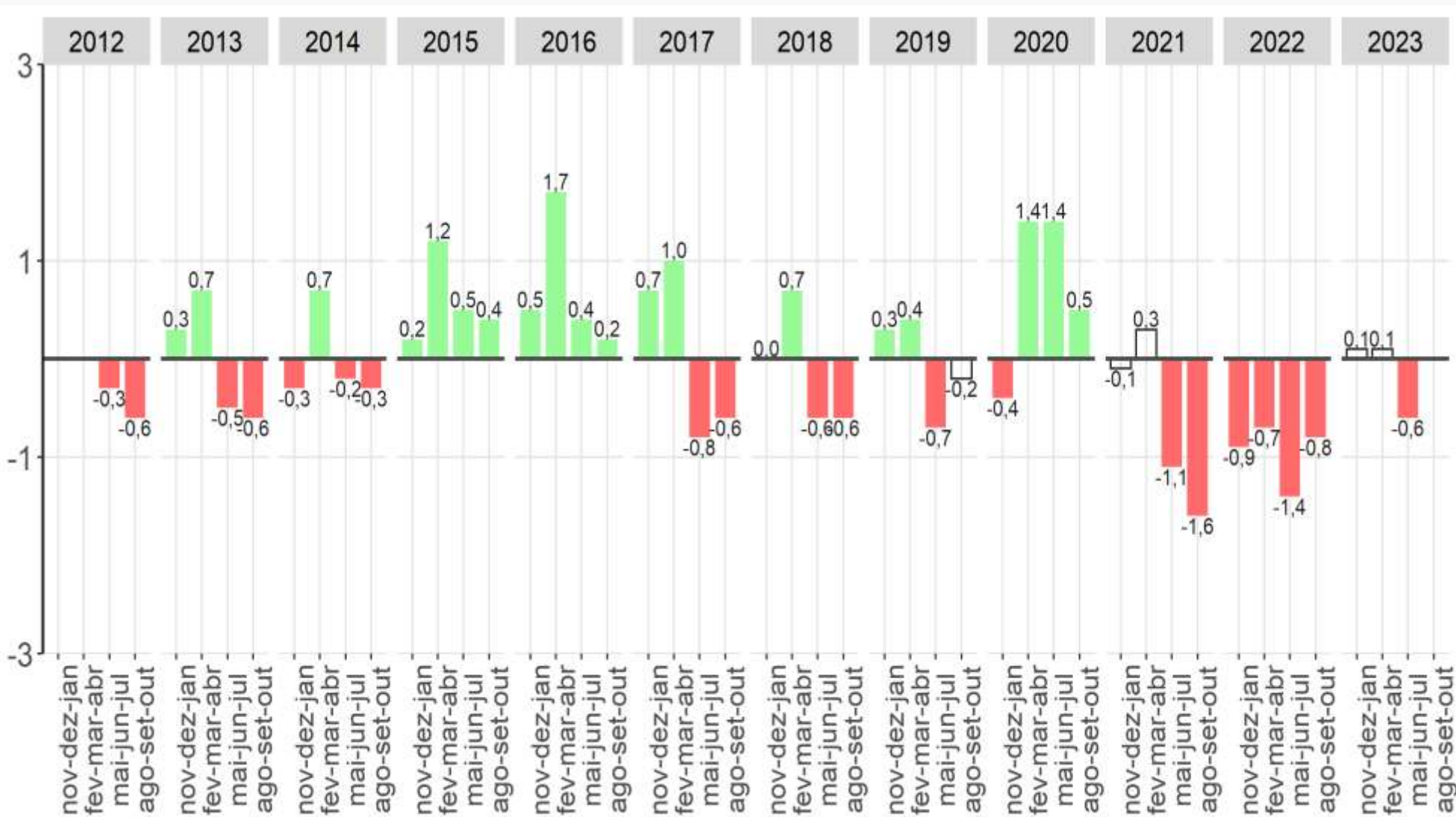

Fonte: IBGE, Diretoria de Pesquisas, Coordenação de Pesquisas por Amostra de Domicílios, Pesquisa Nacional por Amostra de Domicílios Contínua.
 Nota: As colunas em branco com contorno cinza representam variações não estatisticamente significativas.

Taxa de desocupação na semana de referência: **Variações** em relação ao **mesmo trimestre móvel do ano anterior**, Brasil - 2012/2023 (em ponto percentual)

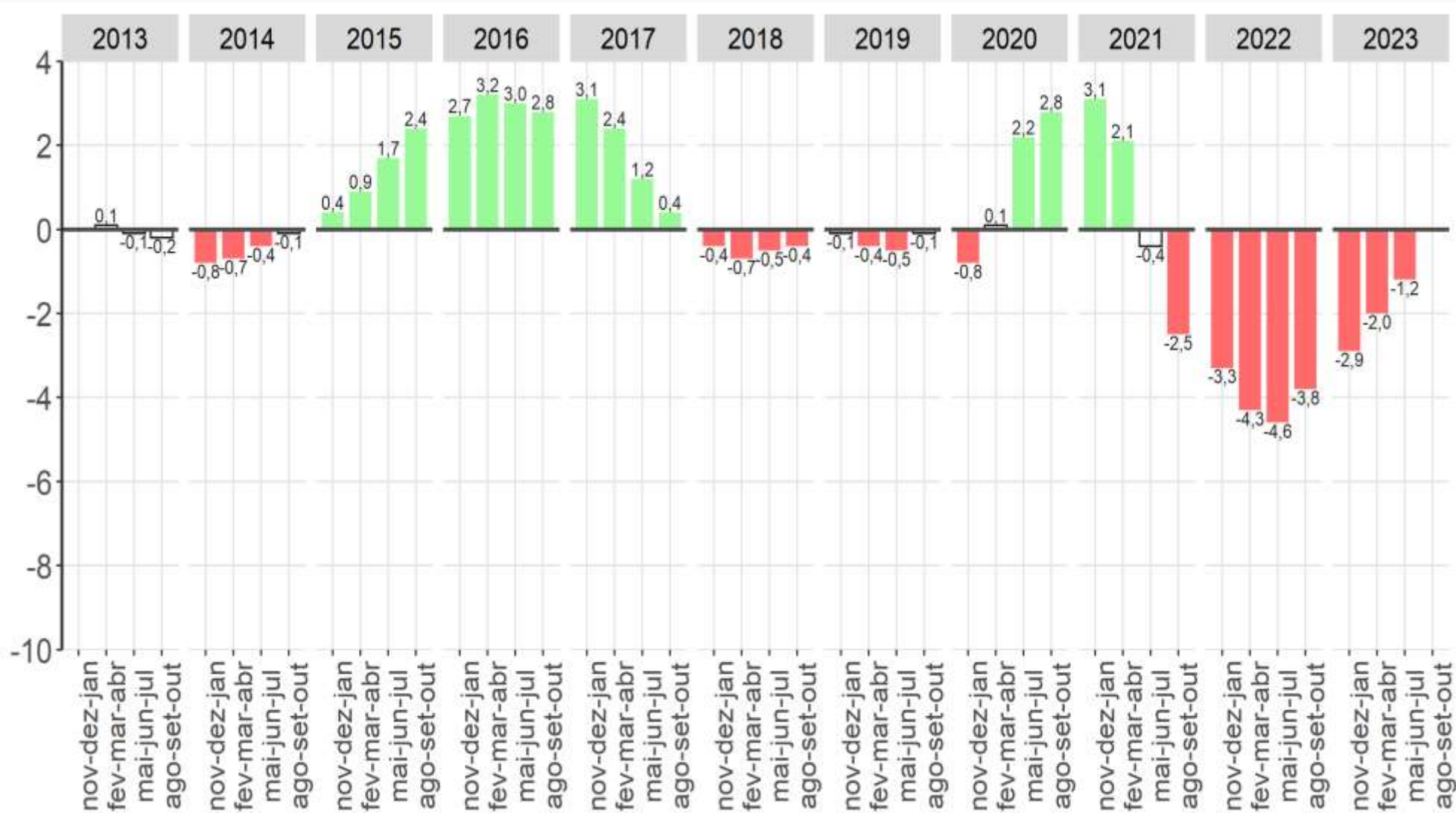

Fonte: IBGE, Diretoria de Pesquisas, Coordenação de Pesquisas por Amostra de Domicílios, Pesquisa Nacional por Amostra de Domicílios Contínua.
 Nota: As colunas em branco com contorno cinza representam variações não estatisticamente significativas.

Taxa de desocupação das pessoas de 14 anos ou mais de idade, na semana de referência dos trimestres terminados em julho - Brasil - (em %) - 2012/2023

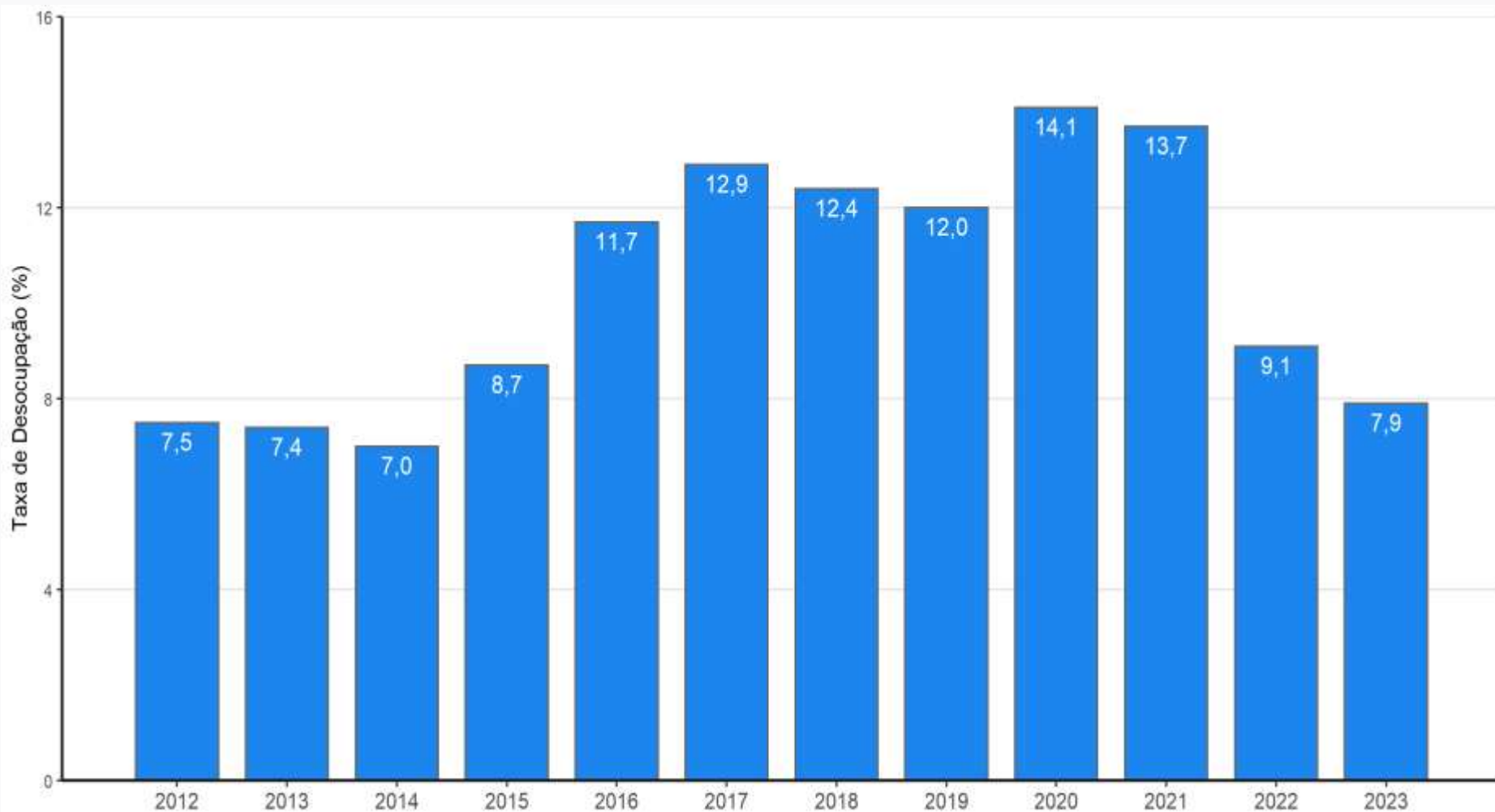

Fonte: IBGE, Diretoria de Pesquisas, Coordenação de Pesquisas por Amostra de Domicílios, Pesquisa Nacional por Amostra de Domicílios Contínua.

Desocupação

Definição

Pessoas desocupadas - São classificadas como desocupadas na semana de referência as pessoas sem trabalho (que geram rendimentos para o domicílio) nessa semana, que tomaram alguma providência efetiva para consegui-lo no período de referência de 30 dias e que estavam disponíveis para assumi-lo na semana de referência.

Consideram-se, também, como desocupadas as pessoas sem trabalho na semana de referência que não tomaram providência efetiva para conseguir trabalho no período de referência de 30 dias porque já haviam conseguido trabalho que iriam começá-lo em menos de quatro meses após o último dia da semana de referência.

Pessoas de 14 anos ou mais de idade, **desocupadas** na semana de referência, Brasil – 2013/2023 (em 1 000 pessoas)



Fonte: IBGE, Diretoria de Pesquisas, Coordenação de Pesquisas por Amostra de Domicílios, Pesquisa Nacional por Amostra de Domicílios Contínua.

Queda de 6,3% em relação ao trimestre anterior
Queda de 13,8% em relação ao mesmo trimestre do ano anterior

População desocupada na semana de referência: Variações em relação ao trimestre móvel anterior, Brasil - 2013/2023 (%)

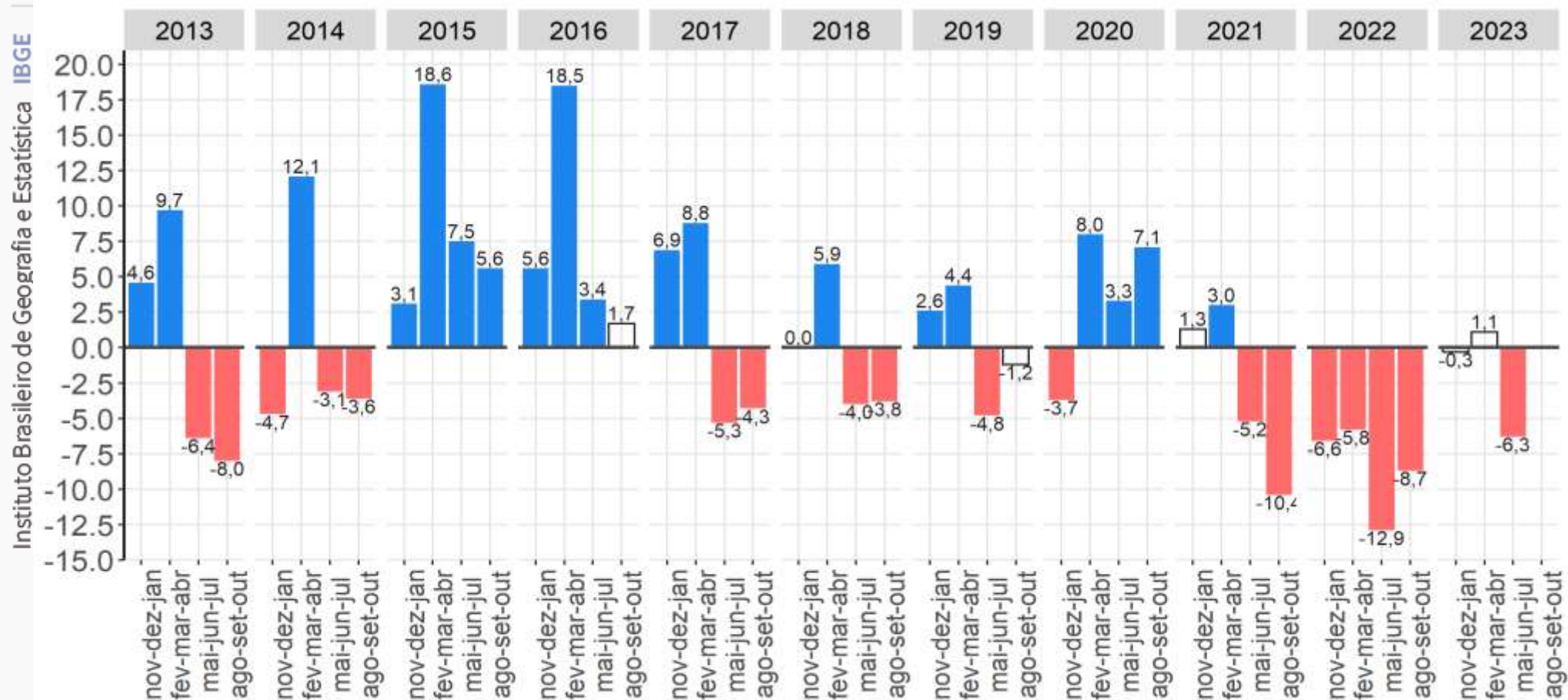

Fonte: IBGE, Diretoria de Pesquisas, Coordenação de Pesquisas por Amostra de Domicílios, Pesquisa Nacional por Amostra de Domicílios Contínua.
 Nota: As colunas em branco com contorno cinza representam variações não estatisticamente significativas.

A população desocupada reduziu na comparação TRIMESTRAL

População desocupada na semana de referência: Variações em relação ao mesmo trimestre móvel do ano anterior - Brasil - 2013/2023 (%)

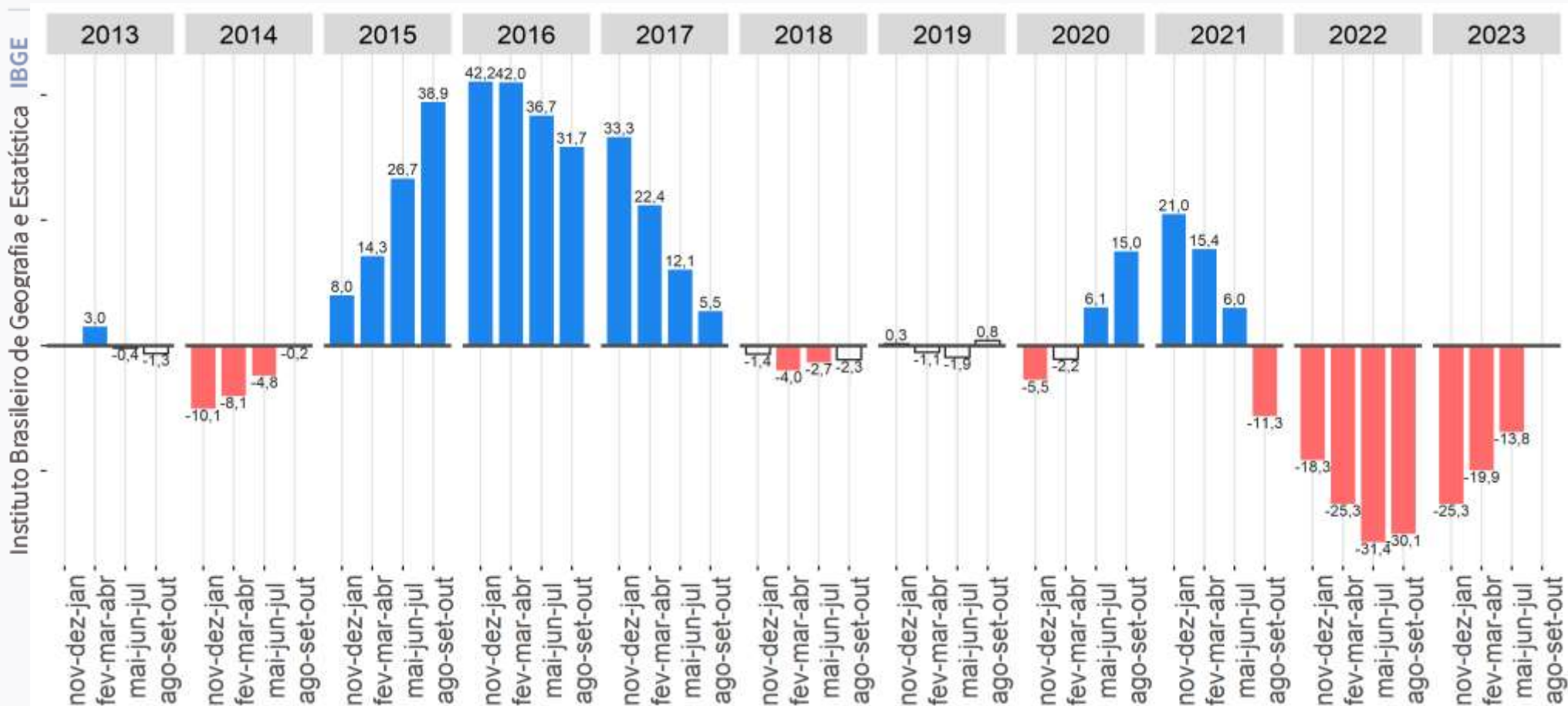

Fonte: IBGE, Diretoria de Pesquisas, Coordenação de Pesquisas por Amostra de Domicílios, Pesquisa Nacional por Amostra de Domicílios Contínua.
 Nota: As colunas em branco com contorno cinza representam variações não estatisticamente significativas.

A população desocupada reduziu na comparação ANUAL

Ocupação

Definição

São classificadas como **ocupadas na semana de referência** as pessoas que, nesse período, trabalharam pelo menos uma hora completa em trabalho remunerado em dinheiro, produtos, mercadorias ou benefícios (moradia, alimentação, roupas, treinamento etc.), ou em trabalho sem remuneração direta em ajuda à atividade econômica de membro do domicílio ou parente que reside em outro domicílio, ou, ainda, as que tinham trabalho remunerado do qual estavam temporariamente afastadas nessa semana.

Consideram-se como ocupadas temporariamente afastadas de trabalho remunerado as pessoas que não trabalharam durante pelo menos uma hora completa na semana de referência por motivo de férias, folga, jornada variável ou licença remunerada (em decorrência de maternidade, paternidade, saúde ou acidente da própria pessoa, estudo, casamento, licença-prêmio etc.). Além disso, também foram consideradas ocupadas as pessoas afastadas por motivo diferente dos já citados, desde que o período transcorrido do afastamento fosse inferior a quatro meses, contados até o último dia da semana de referência.

Pessoas de 14 anos ou mais de idade, **ocupadas** na semana de referência, Brasil – 2013/2023 (em 1 000 pessoas)

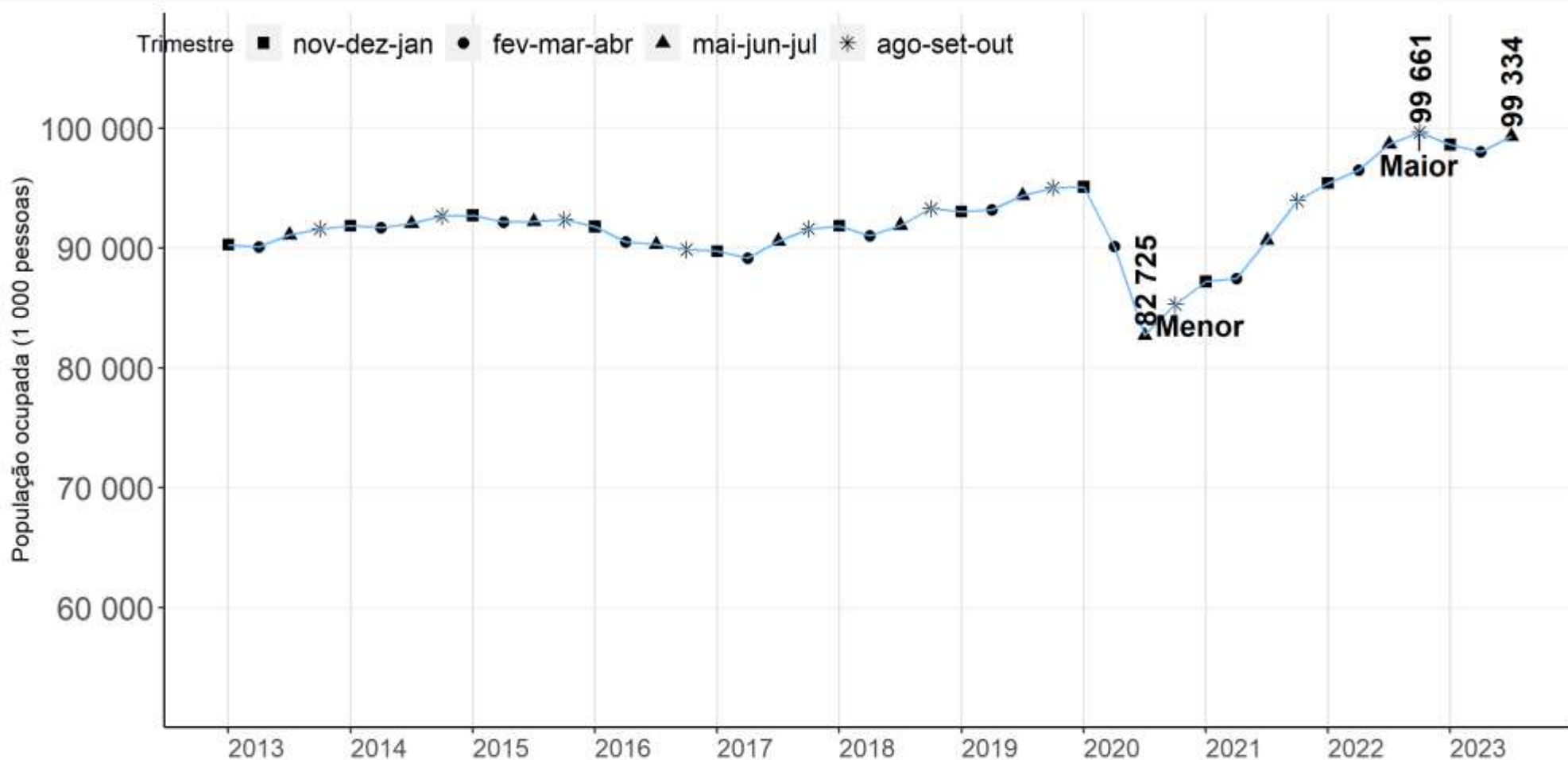

Fonte: IBGE, Diretoria de Pesquisas, Coordenação de Pesquisas por Amostra de Domicílios, Pesquisa Nacional por Amostra de Domicílios Contínua.

Crescimento em relação ao trimestre anterior (1303 mil pessoas)
Crescimento em relação ao mesmo trimestre do ano anterior (669 mil pessoas)

População ocupada na semana de referência: Variações em relação ao trimestre móvel anterior, Brasil - 2013/2023 (em %)

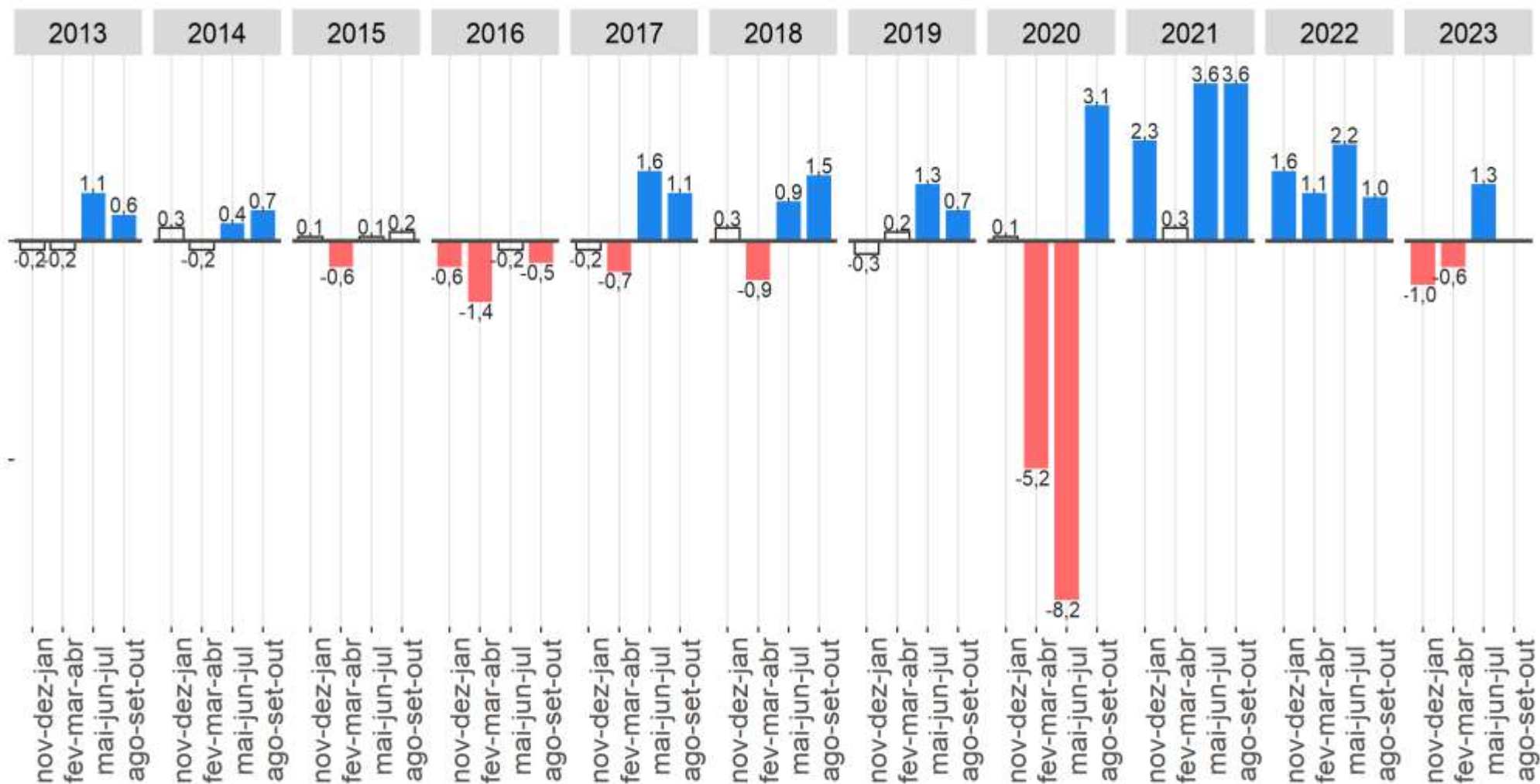

Fonte: IBGE, Diretoria de Pesquisas, Coordenação de Pesquisas por Amostra de Domicílios, Pesquisa Nacional por Amostra de Domicílios Contínua.
Nota: As colunas em branco com contorno cinza representam variações não estatisticamente significativas.

A população ocupada apresentou **crescimento** de 1,3% na comparação trimestral.

População ocupada na semana de referência: Variações em relação ao mesmo trimestre móvel do ano anterior, Brasil - 2013/2023 (em %)

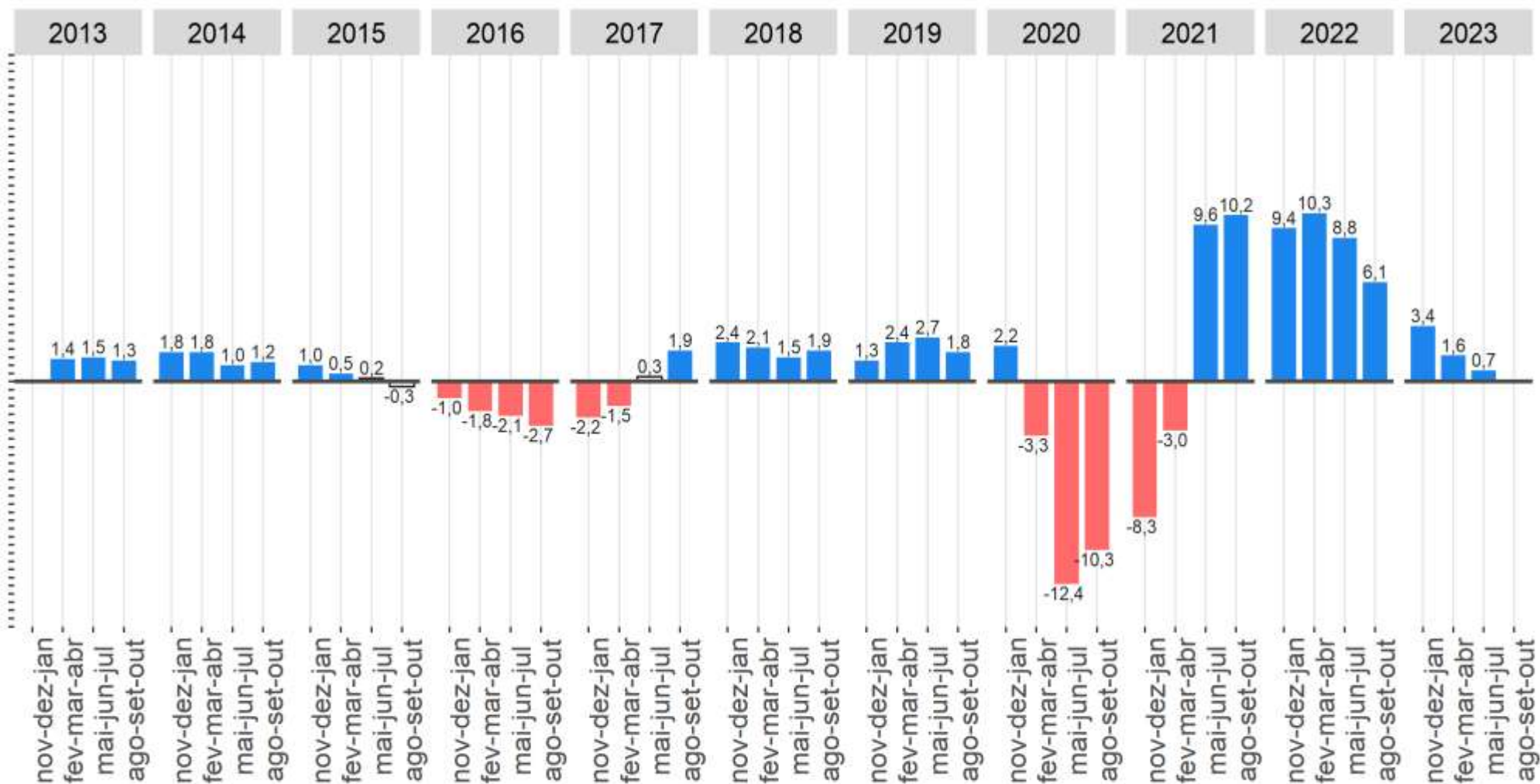

Fonte: IBGE, Diretoria de Pesquisas, Coordenação de Pesquisas por Amostra de Domicílios, Pesquisa Nacional por Amostra de Domicílios Contínua.
 Nota: As colunas em branco com contorno cinza representam variações não estatisticamente significativas.

Crescimento de 0,7% na comparação anual.

Nível da ocupação

População ocupada

População em idade de trabalhar

O quadro, a seguir, mostra a evolução do **Nível de ocupação**, de acordo com os trimestres móveis ao longo da série histórica da pesquisa, Brasil - 2012/2023

	2012	2013	2014	2015	2016	2017	2018	2019	2020	2021	2022	2023
nov-dez-jan		58,1	58,2	58,0	56,7	54,8	55,5	55,6	56,2	51,1	55,3	56,7
dez-jan-fev		57,7	58,1	57,7	56,4	54,4	55,1	55,3	55,9	51,1	55,2	56,4
jan-fev-mar	57,3	57,5	57,8	57,4	55,9	54,1	54,8	55,2	55,0	50,9	55,2	56,1
fev-mar-abr	57,8	57,7	57,9	57,5	55,8	54,3	54,8	55,5	53,2	51,1	55,8	56,2
mar-abr-mai	58,0	57,9	58,0	57,4	55,8	54,5	54,9	55,8	51,1	51,4	56,4	56,4
abr-mai-jun	58,1	58,1	58,1	57,4	55,7	54,8	55,0	56,0	49,5	52,1	56,8	56,6
mai-jun-jul	58,2	58,2	58,0	57,3	55,5	55,0	55,2	56,1	48,7	52,8	57,0	56,8
jun-jul-ago	58,3	58,2	57,9	57,2	55,3	55,2	55,4	56,1	48,5	53,4	57,1	
jul-ago-set	58,4	58,2	58,1	57,2	55,1	55,3	55,7	56,2	49,0	54,1	57,2	
ago-set-out	58,4	58,3	58,2	57,3	55,0	55,5	55,9	56,3	50,0	54,6	57,4	
set-out-nov	58,4	58,5	58,2	57,1	55,2	55,7	56,0	56,5	50,8	55,1	57,4	
out-nov-dez	58,3	58,5	58,2	57,1	55,1	55,7	55,9	56,5	51,1	55,6	57,2	

Fonte: IBGE, Pesquisa Nacional por Amostra de Domicílios Contínua.

Nota: Somente os dados hachurados são comparáveis.

Nível da ocupação das pessoas de 14 anos ou mais de idade na semana de referência, Brasil - 2012/2023 (%)

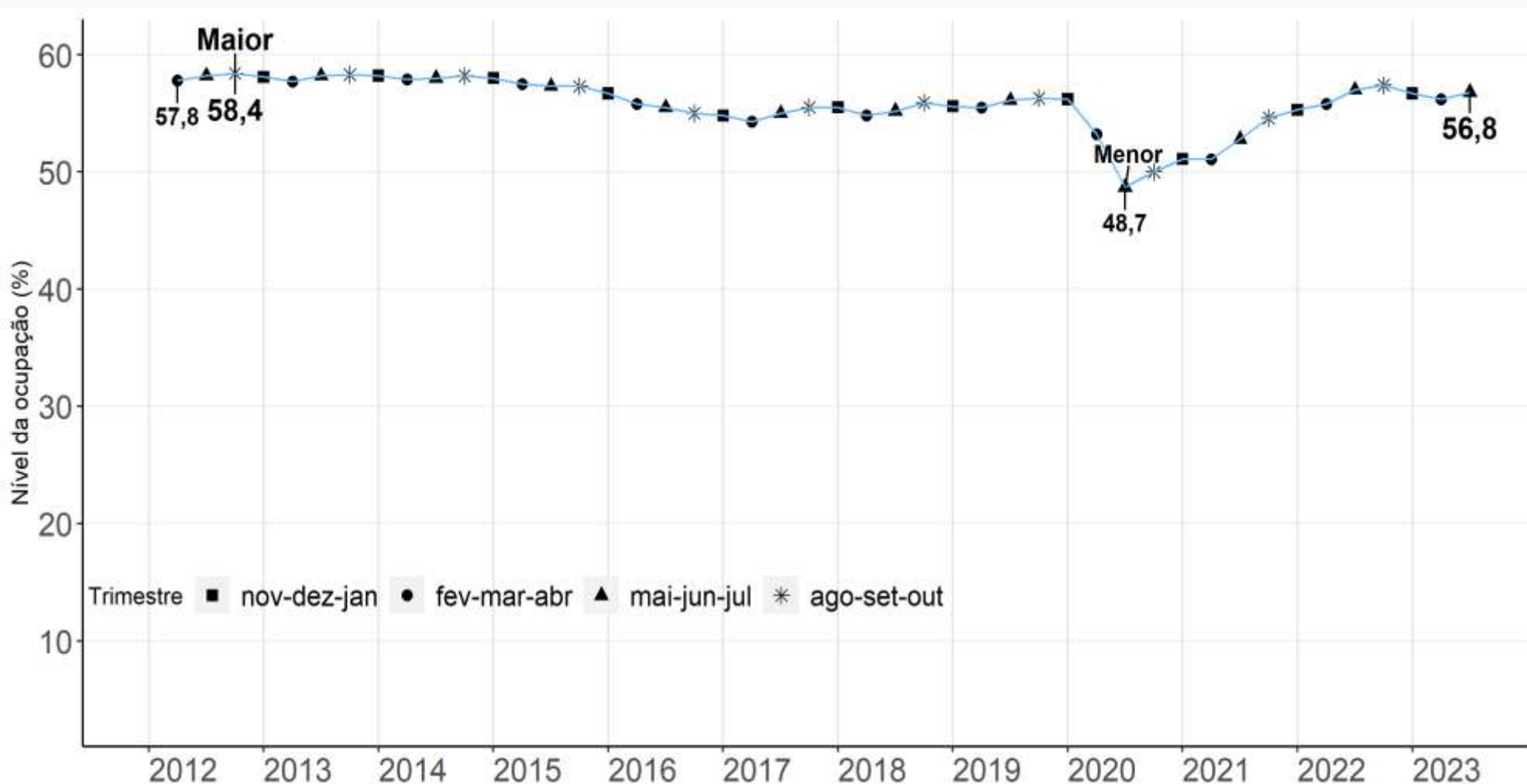

Fonte: IBGE, Diretoria de Pesquisas, Coordenação de Pesquisas por Amostra de Domicílios, Pesquisa Nacional por Amostra de Domicílios Contínua.

Aumento de 0,6 p.p em relação ao trimestre anterior
Estabilidade em relação ao mesmo trimestre do ano anterior

Nível da ocupação na semana de referência: **Variações** em relação ao **trimestre móvel anterior** , Brasil - 2012/2023 (em ponto percentual)

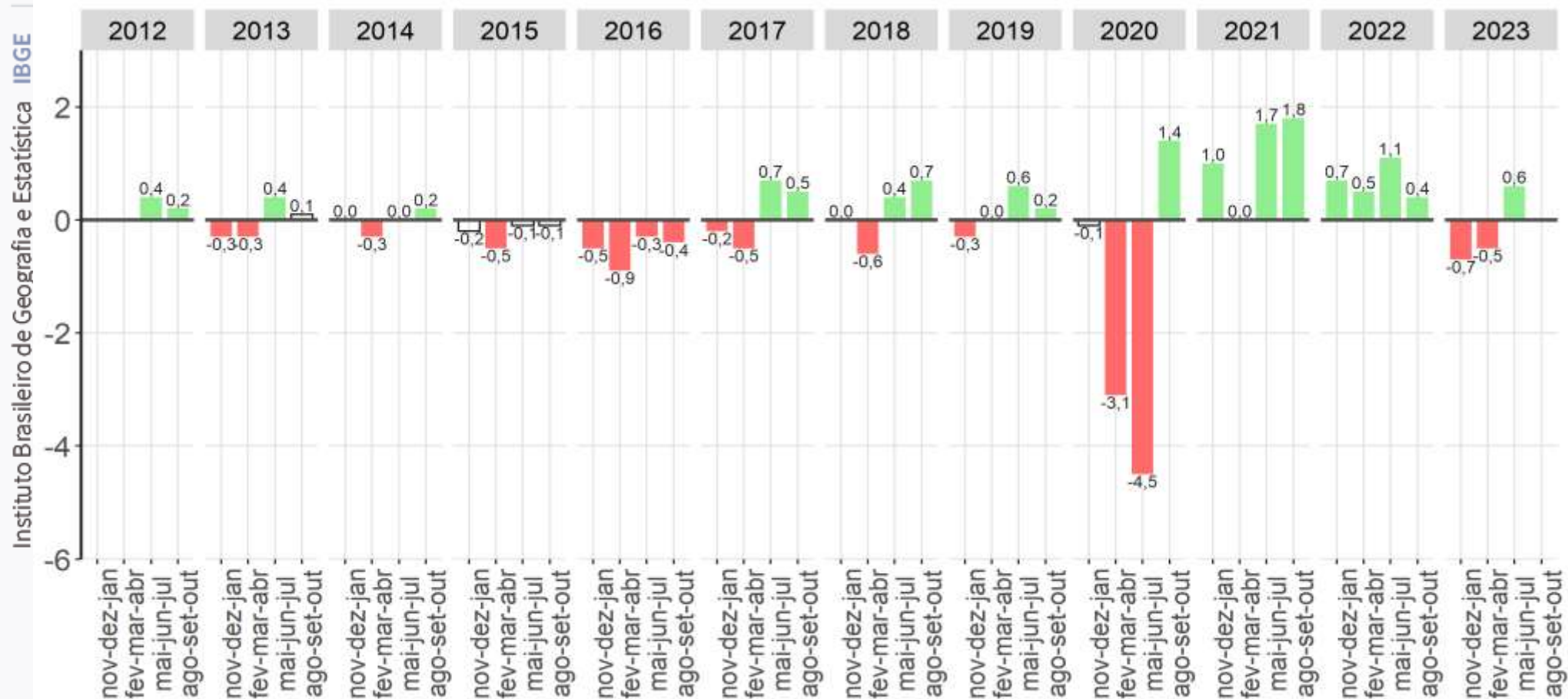

Fonte: IBGE, Diretoria de Pesquisas, Coordenação de Pesquisas por Amostra de Domicílios, Pesquisa Nacional por Amostra de Domicílios Contínua.
 Nota: As colunas em branco com contorno cinza representam variações não estatisticamente significativas.

Aumento de 0,6 p.p em relação ao trimestre anterior

Nível da ocupação na semana de referência: **Variações** em relação ao **mesmo trimestre móvel do ano anterior** , Brasil - 2013/2023 (em ponto percentual)

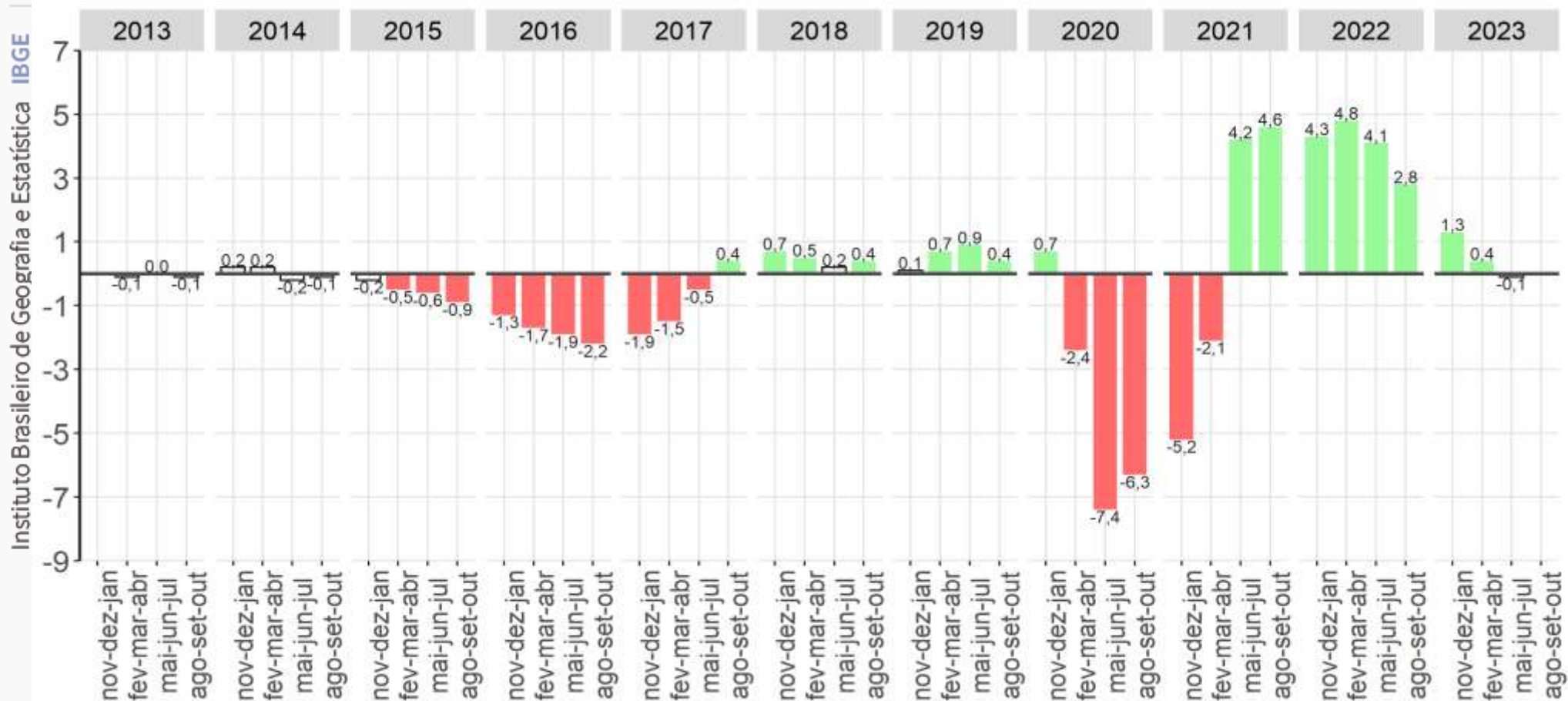

Fonte: IBGE, Diretoria de Pesquisas, Coordenação de Pesquisas por Amostra de Domicílios, Pesquisa Nacional por Amostra de Domicílios Contínua.
 Nota: As colunas em branco com contorno cinza representam variações não estatisticamente significativas.

Estabilidade em relação ao mesmo trimestre do ano anterior

Grupamentos de atividades

Classificação Nacional de Atividades Econômicas Domiciliar 2.0

(agrupamentos para efeito de divulgação da PNAD Contínua)

1	AGRICULTURA, PECUÁRIA, PRODUÇÃO FLORESTAL, PESCA E AQUICULTURA	
2	INDÚSTRIA GERAL	INDÚSTRIAS EXTRATIVAS
		INDÚSTRIAS DE TRANSFORMAÇÃO
		ELETRICIDADE E GÁS
		ÁGUA, ESGOTO, ATIVIDADES DE GESTÃO DE RESÍDUOS E DESCONTAMINAÇÃO
3	CONSTRUÇÃO	CONSTRUÇÃO E INCORPORAÇÃO DE EDIFÍCIOS
		OBRAS DE INFRA-ESTRUTURA
		SERVIÇOS ESPECIALIZADOS PARA CONSTRUÇÃO
4	COMÉRCIO, REPARAÇÃO DE VEÍCULOS AUTOMOTORES E MOTOCICLETAS	COMÉRCIO EM GERAL <i>(incluindo o comércio de veículos automotores e motocicletas) e (excluindo o serviço de alimentação, tais como: bares restaurante e lanchonete etc)</i>
		REPARAÇÃO DE VEÍCULOS AUTOMOTORES E MOTOCICLETAS
5	TRANSPORTE, ARMAZENAGEM E CORREIO	TRANSPORTE TERRESTRE
		TRANSPORTE AQUAVIÁRIO
		TRANSPORTE AÉREO
		ARMAZENAMENTO E ATIVIDADES AUXILIARES DOS TRANSPORTES
		CORREIO E OUTRAS ATIVIDADES DE ENTREGA
6	ALOJAMENTO E ALIMENTAÇÃO	
7	INFORMAÇÃO, COMUNICAÇÃO E ATIVIDADES FINANCEIRAS, IMOBILIÁRIAS, PROFISSIONAIS E ADMINISTRATIVAS	INFORMAÇÃO E COMUNICAÇÃO
		ATIVIDADES FINANCEIRAS, DE SEGUROS E SERVIÇOS RELACIONADOS
		ATIVIDADES IMOBILIÁRIAS
		ATIVIDADES PROFISSIONAIS, CIENTÍFICAS E TÉCNICAS
		ATIVIDADES ADMINISTRATIVAS E SERVIÇOS COMPLEMENTARES
8	ADMINISTRAÇÃO PÚBLICA, DEFESA, SEGURIDADE SOCIAL, EDUCAÇÃO, SAÚDE HUMANA	ADMINISTRAÇÃO PÚBLICA, DEFESA E SEGURIDADE SOCIAL
		EDUCAÇÃO (pública e privada)
		SAÚDE HUMANA (pública e privada) E SERVIÇOS SOCIAIS
9	OUTROS SERVIÇOS	ARTES, CULTURA, ESPORTE E RECREAÇÃO
		ATIVIDADES DE ORGANIZAÇÕES ASSOCIATIVAS
		REPARAÇÃO E MANUTENÇÃO DE EQUIPAMENTOS DE INFORMÁTICA E COMUNICAÇÃO E DE OBJETOS PESSOAIS E DOMÉSTICOS
		OUTRAS ATIVIDADES DE SERVIÇOS PESSOAIS
		ORGANISMOS INTERNACIONAIS E OUTRAS INSTITUIÇÕES EXTRATERRITORIAIS
10	SERVIÇOS DOMÉSTICOS	
11	ATIVIDADES MAL DEFINIDAS	

População ocupada na agricultura na semana de referência: Variações em relação ao trimestre móvel anterior, Brasil - 2012/2023 (em %)

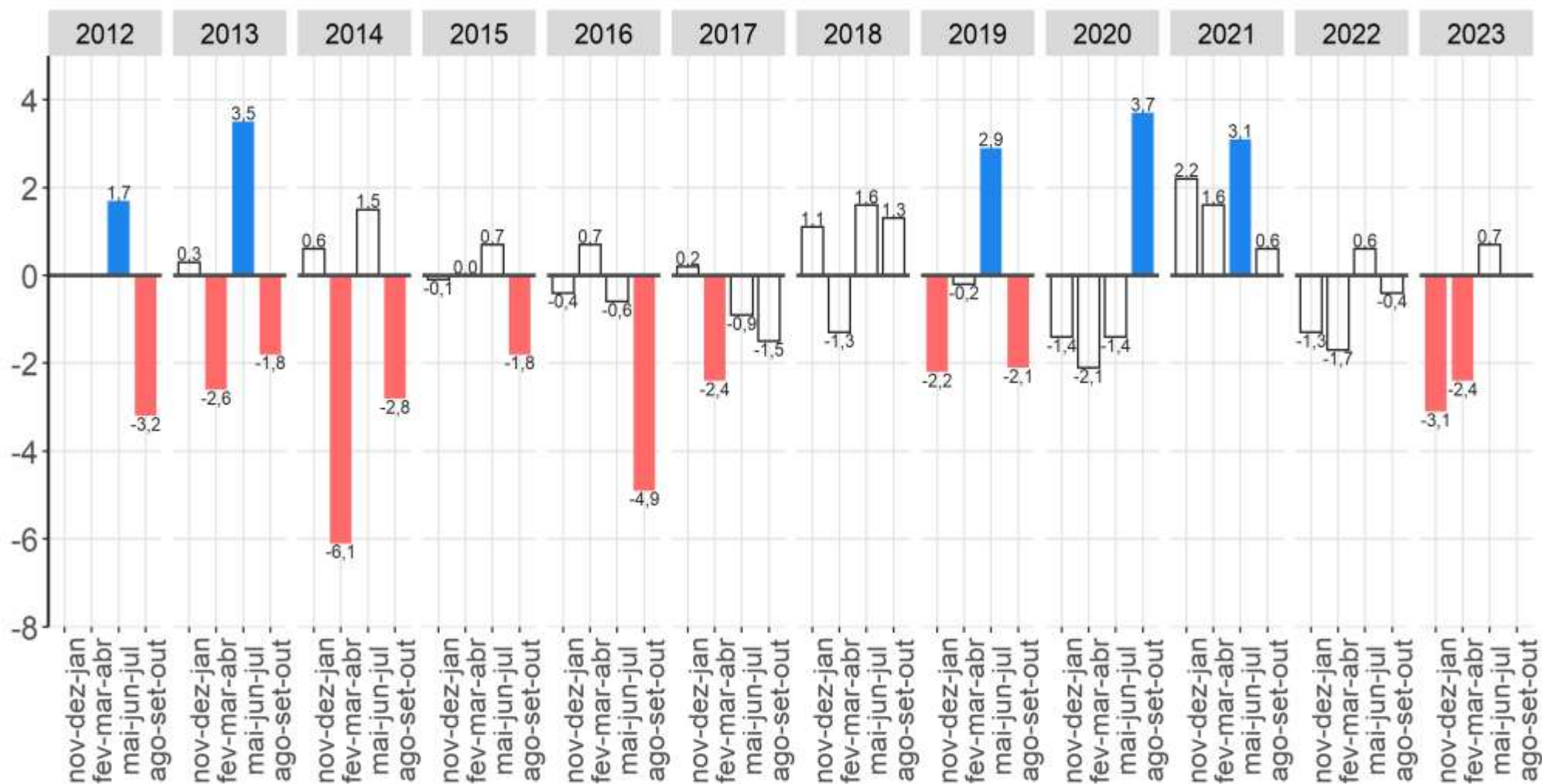

Fonte: IBGE, Diretoria de Pesquisas, Coordenação de Pesquisas por Amostra de Domicílios, Pesquisa Nacional por Amostra de Domicílios Contínua.
Nota: As colunas em branco com contorno cinza representam variações não estatisticamente significativas.

População ocupada na agricultura apresentou **estabilidade** na comparação trimestral.

População ocupada na agricultura na semana de referência: Variações em relação ao mesmo trimestre móvel do ano anterior, Brasil - 2013/2023 (em %)

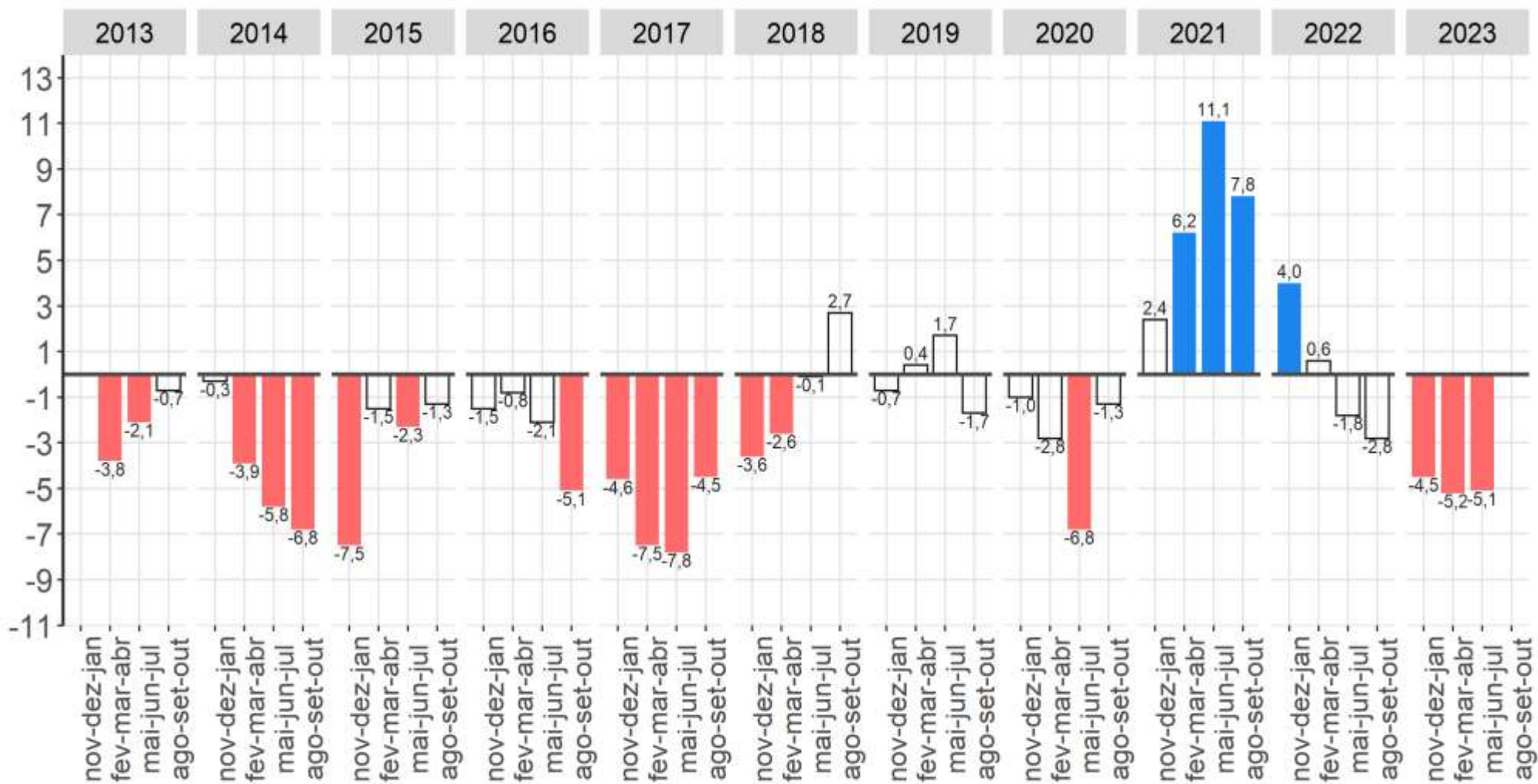

Fonte: IBGE, Diretoria de Pesquisas, Coordenação de Pesquisas por Amostra de Domicílios, Pesquisa Nacional por Amostra de Domicílios Contínua.
 Nota: As colunas em branco com contorno cinza representam variações não estatisticamente significativas.

População ocupada na agricultura apresentou redução na comparação anual.

População ocupada **na indústria** na semana de referência: Variações em relação **ao trimestre móvel anterior**, Brasil - 2012/2023 (em %)

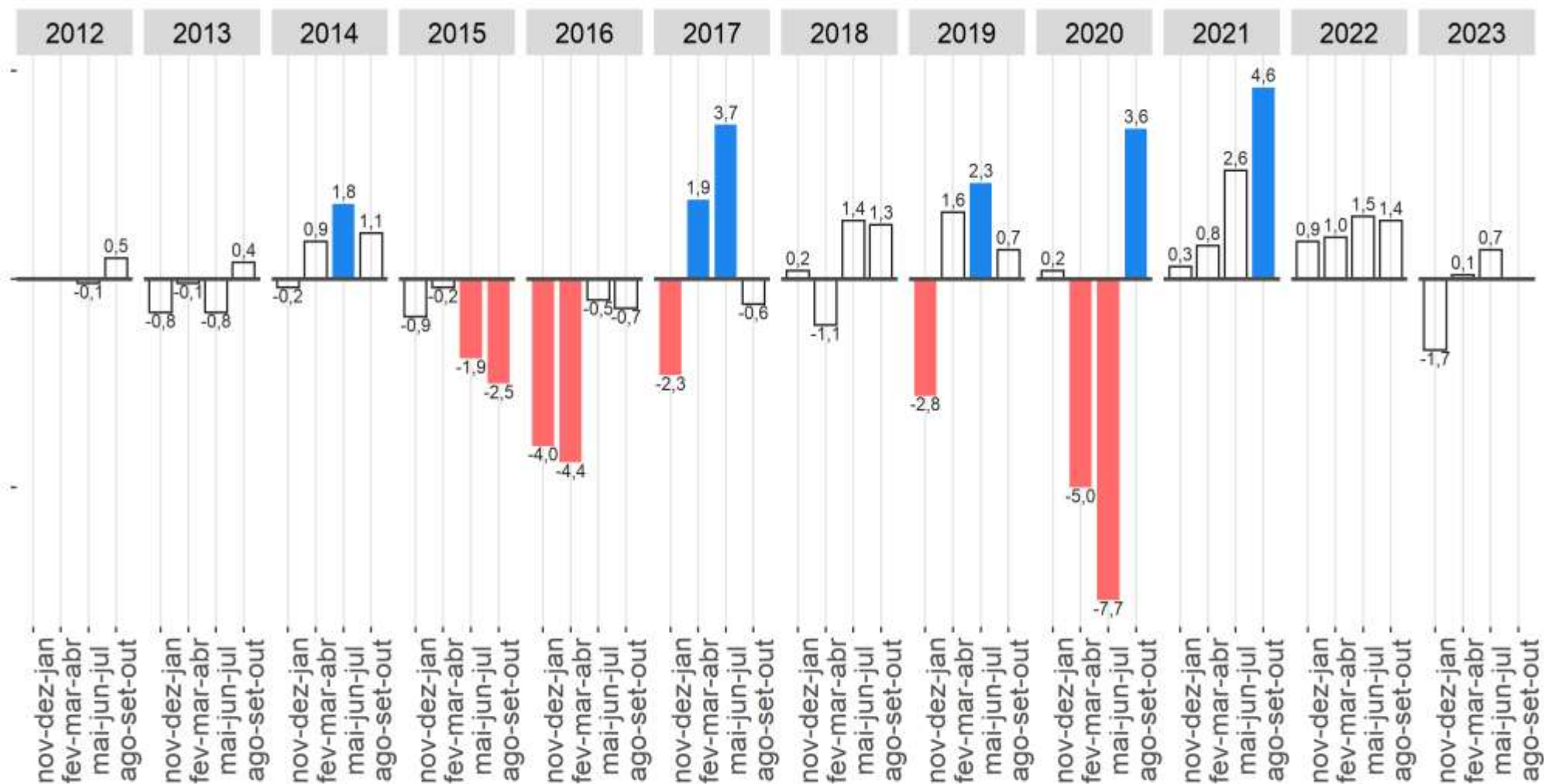

Fonte: IBGE, Diretoria de Pesquisas, Coordenação de Pesquisas por Amostra de Domicílios, Pesquisa Nacional por Amostra de Domicílios Contínua.

Nota: As colunas em branco com contorno cinza representam variações não estatisticamente significativas.

População ocupada na indústria apresentou estabilidade na comparação trimestral.

População ocupada **na indústria** na semana de referência: Variações em relação ao mesmo trimestre móvel do **ano anterior**, Brasil - 2013/2023 (em %)

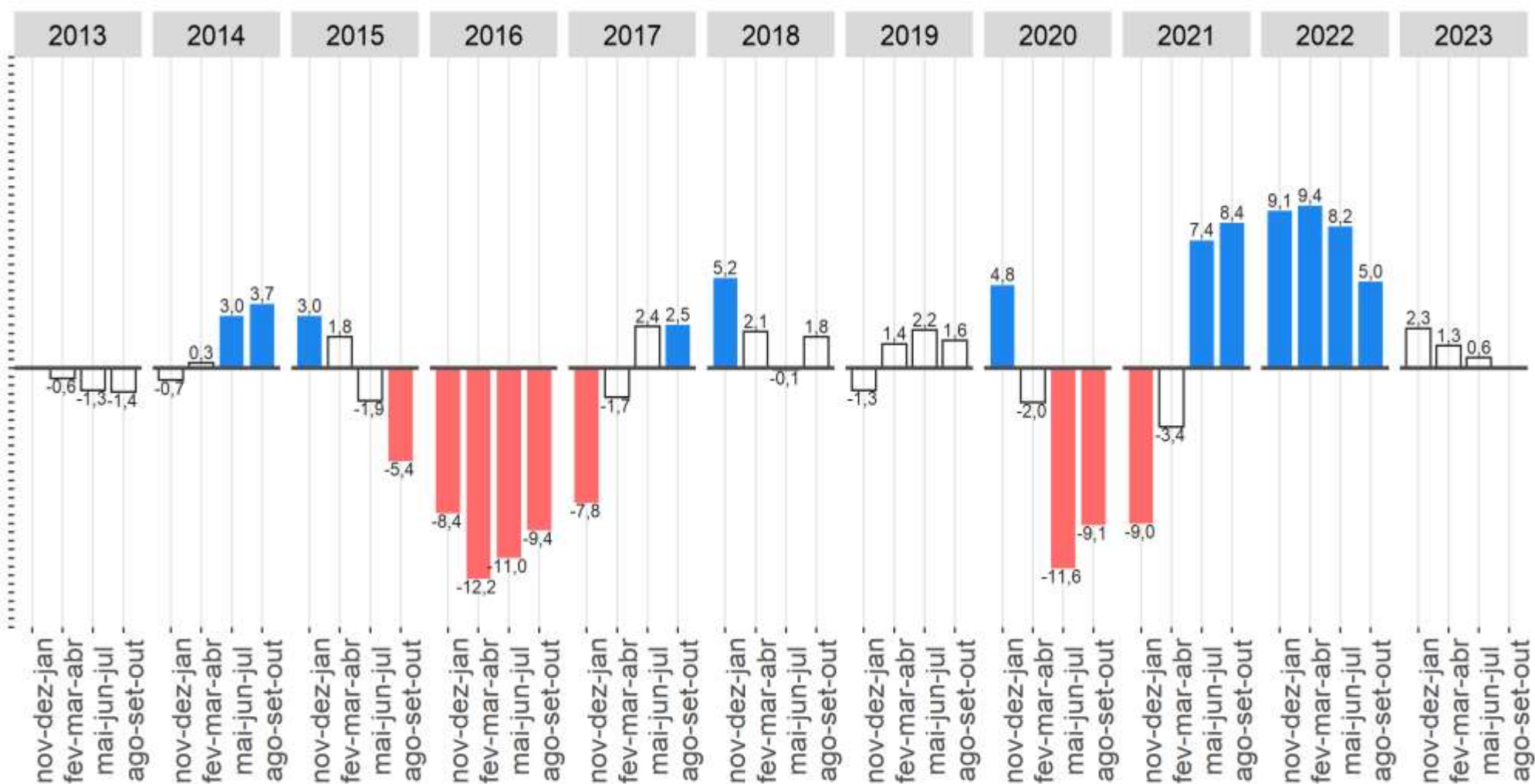

Fonte: IBGE, Diretoria de Pesquisas, Coordenação de Pesquisas por Amostra de Domicílios, Pesquisa Nacional por Amostra de Domicílios Contínua.
 Nota: As colunas em branco com contorno cinza representam variações não estatisticamente significativas.

População ocupada na indústria apresentou estabilidade na comparação anual.

População ocupada **no comércio** na semana de referência: Variações em relação **ao trimestre móvel anterior**, Brasil - 2012/2023 (em %)

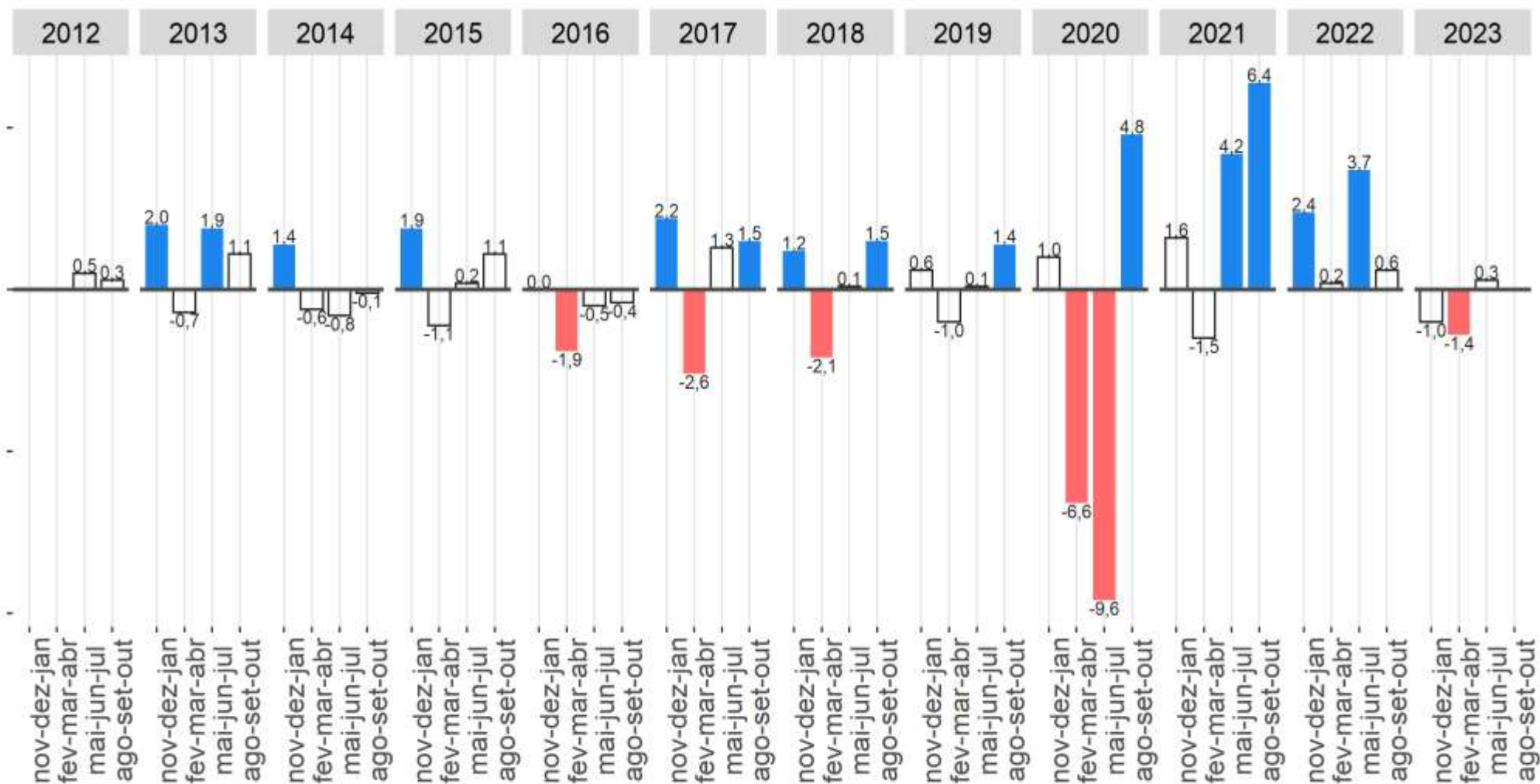

Fonte: IBGE, Diretoria de Pesquisas, Coordenação de Pesquisas por Amostra de Domicílios, Pesquisa Nacional por Amostra de Domicílios Contínua.

Nota: As colunas em branco com contorno cinza representam variações não estatisticamente significativas.

População ocupada **no comércio** apresentou **estável** na comparação trimestral.

População ocupada **no comércio** na semana de referência: Variações em relação ao mesmo trimestre móvel do **ano anterior**, Brasil - 2013/2023 (em %)

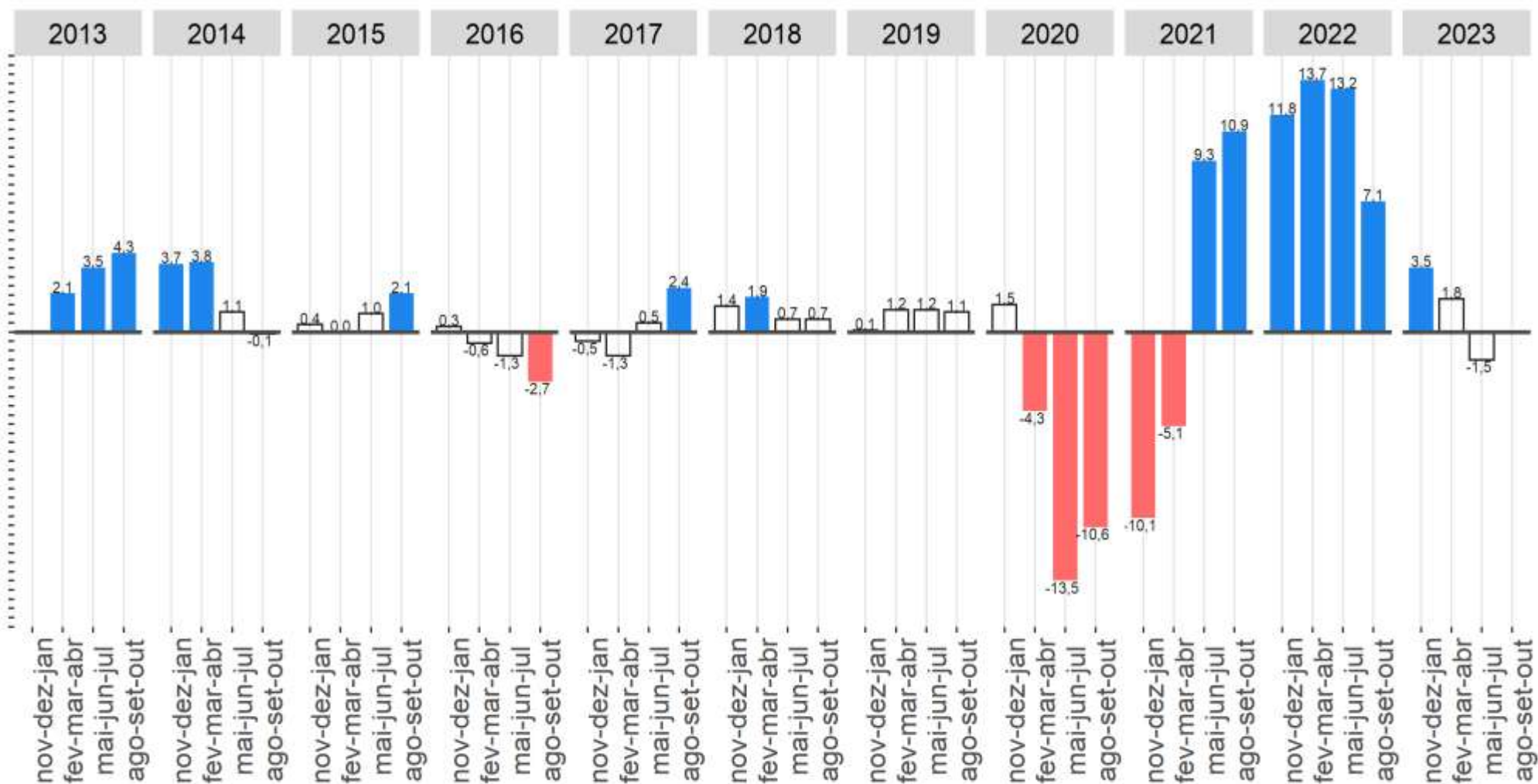

Fonte: IBGE, Diretoria de Pesquisas, Coordenação de Pesquisas por Amostra de Domicílios, Pesquisa Nacional por Amostra de Domicílios Contínua.
 Nota: As colunas em branco com contorno cinza representam variações não estatisticamente significativas.

População ocupada no comércio permaneceu estável na comparação anual.

População ocupada **na construção** na semana de referência: Variações em relação **ao trimestre móvel anterior**, Brasil - 2012/2023 (em %)

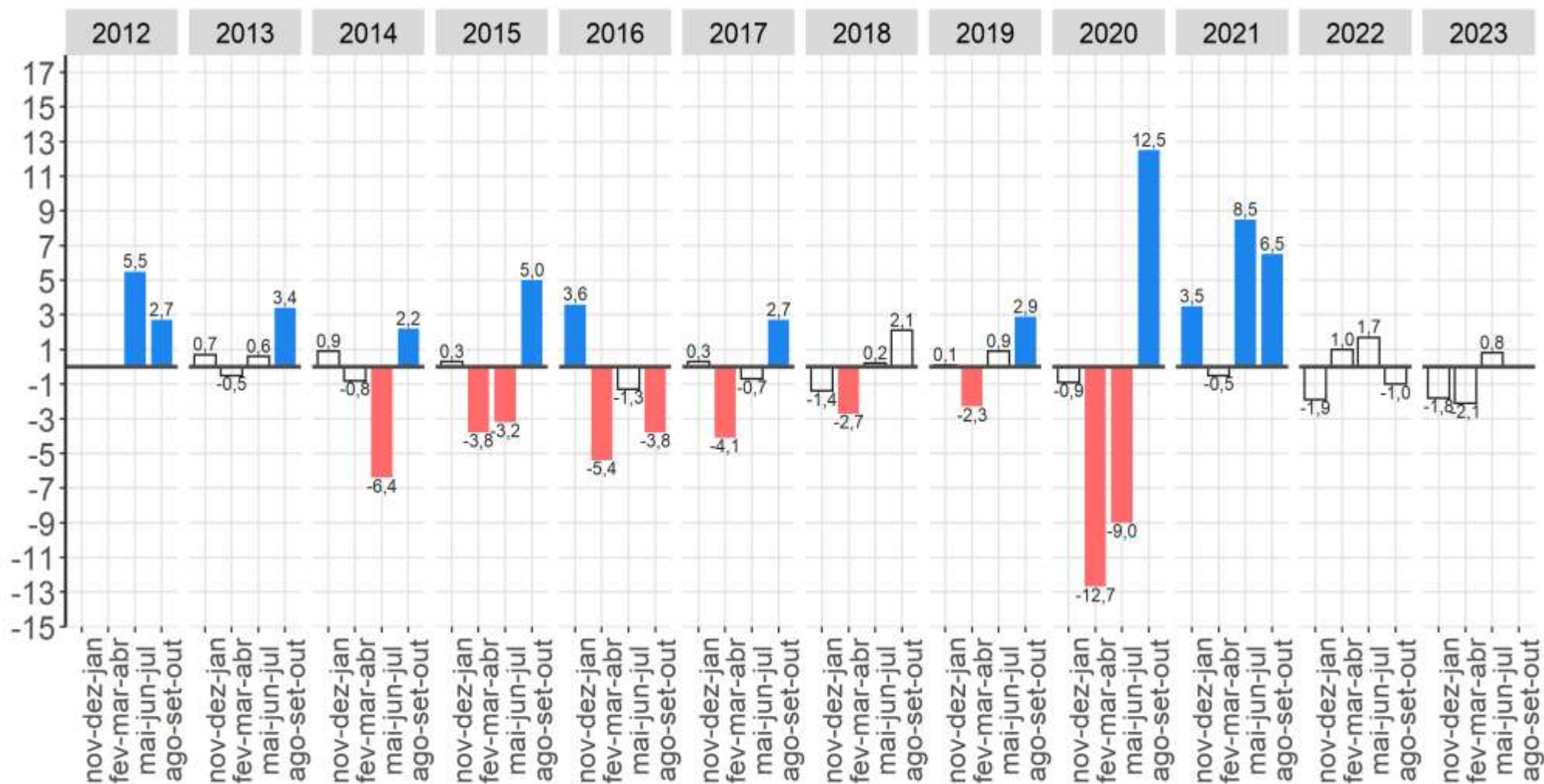

Fonte: IBGE, Diretoria de Pesquisas, Coordenação de Pesquisas por Amostra de Domicílios, Pesquisa Nacional por Amostra de Domicílios Contínua.
 Nota: As colunas em branco com contorno cinza representam variações não estatisticamente significativas.

População ocupada na construção apresentou estabilidade na comparação trimestral.

População ocupada **na construção** na semana de referência: Variações em relação ao mesmo trimestre móvel do **ano anterior**, Brasil - 2013/2023 (em %)

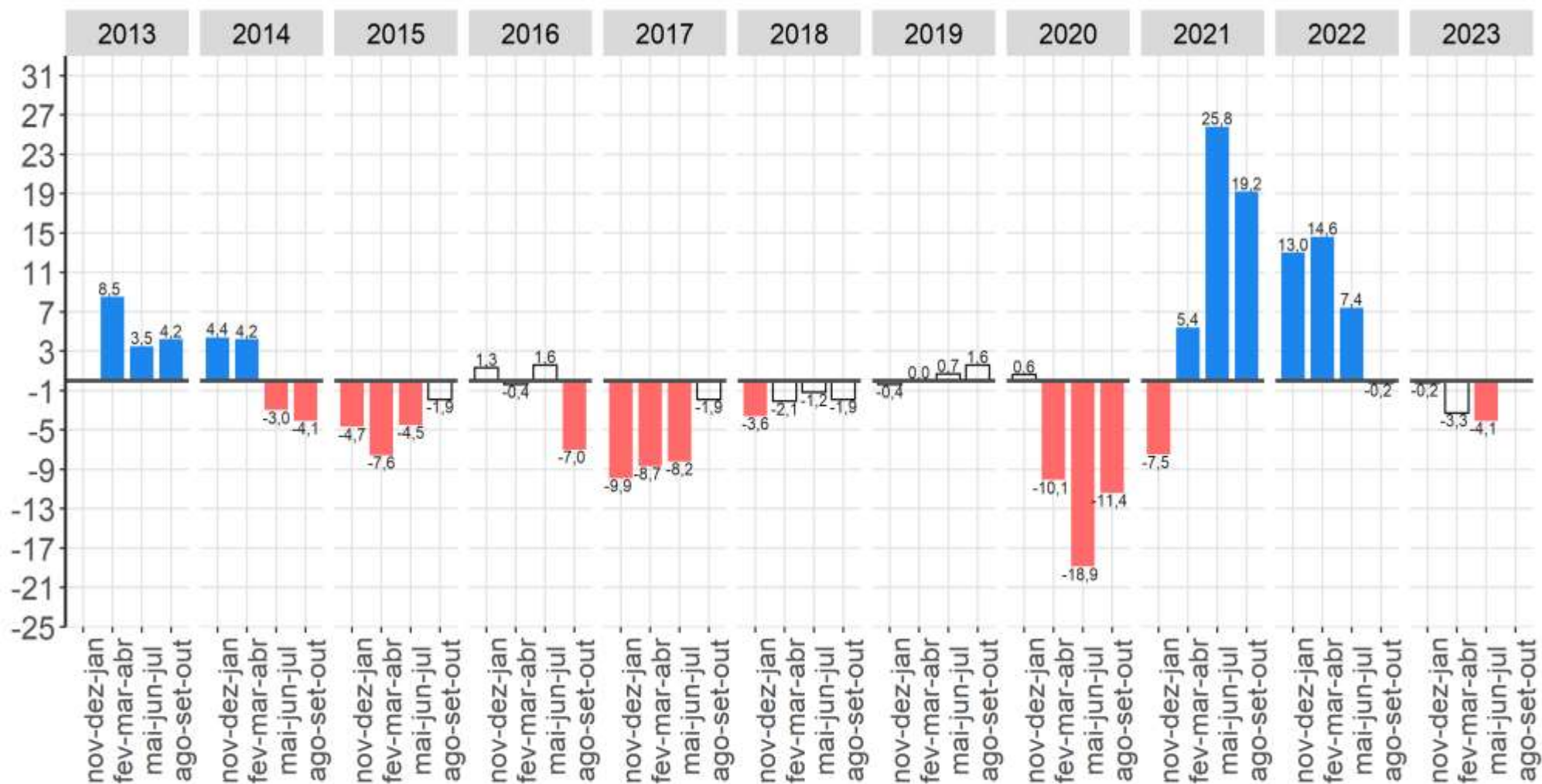

Fonte: IBGE, Diretoria de Pesquisas, Coordenação de Pesquisas por Amostra de Domicílios, Pesquisa Nacional por Amostra de Domicílios Contínua.
 Nota: As colunas em branco com contorno cinza representam variações não estatisticamente significativas.

População ocupada na construção apresentou redução na comparação anual.

População ocupada no transporte, armazenagem e correio na semana de referência: Variações em relação ao trimestre móvel anterior, Brasil - 2012/2023 (em %)

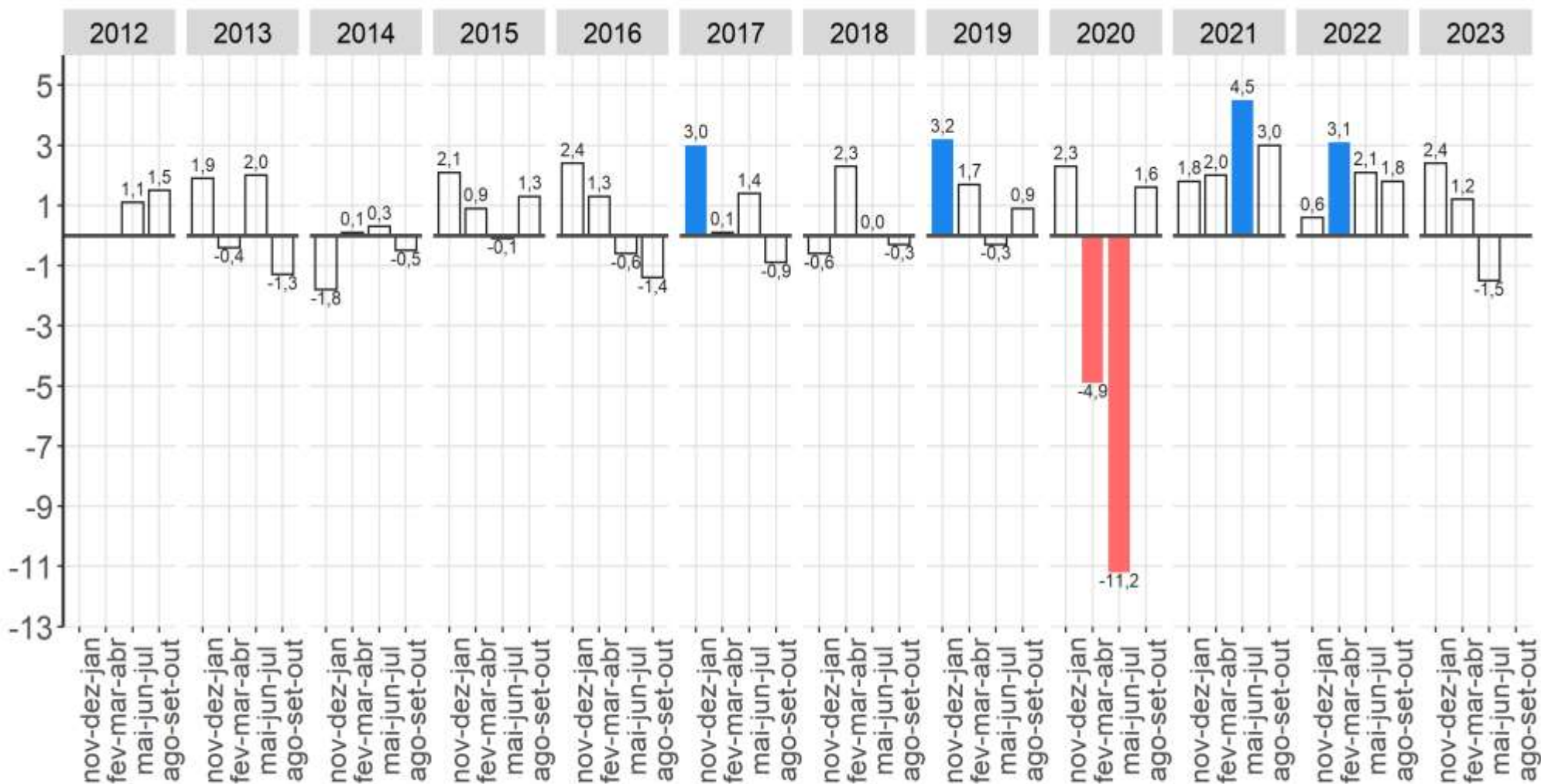

Fonte: IBGE, Diretoria de Pesquisas, Coordenação de Pesquisas por Amostra de Domicílios, Pesquisa Nacional por Amostra de Domicílios Contínua.
 Nota: As colunas em branco com contorno cinza representam variações não estatisticamente significativas.

População ocupada no transporte, armazenagem e correio apresentou estabilidade na comparação trimestral.

População ocupada no transporte, armazenagem e correio na semana de referência: Variações em relação ao mesmo trimestre móvel do ano anterior, Brasil - 2013/2023 (em %)

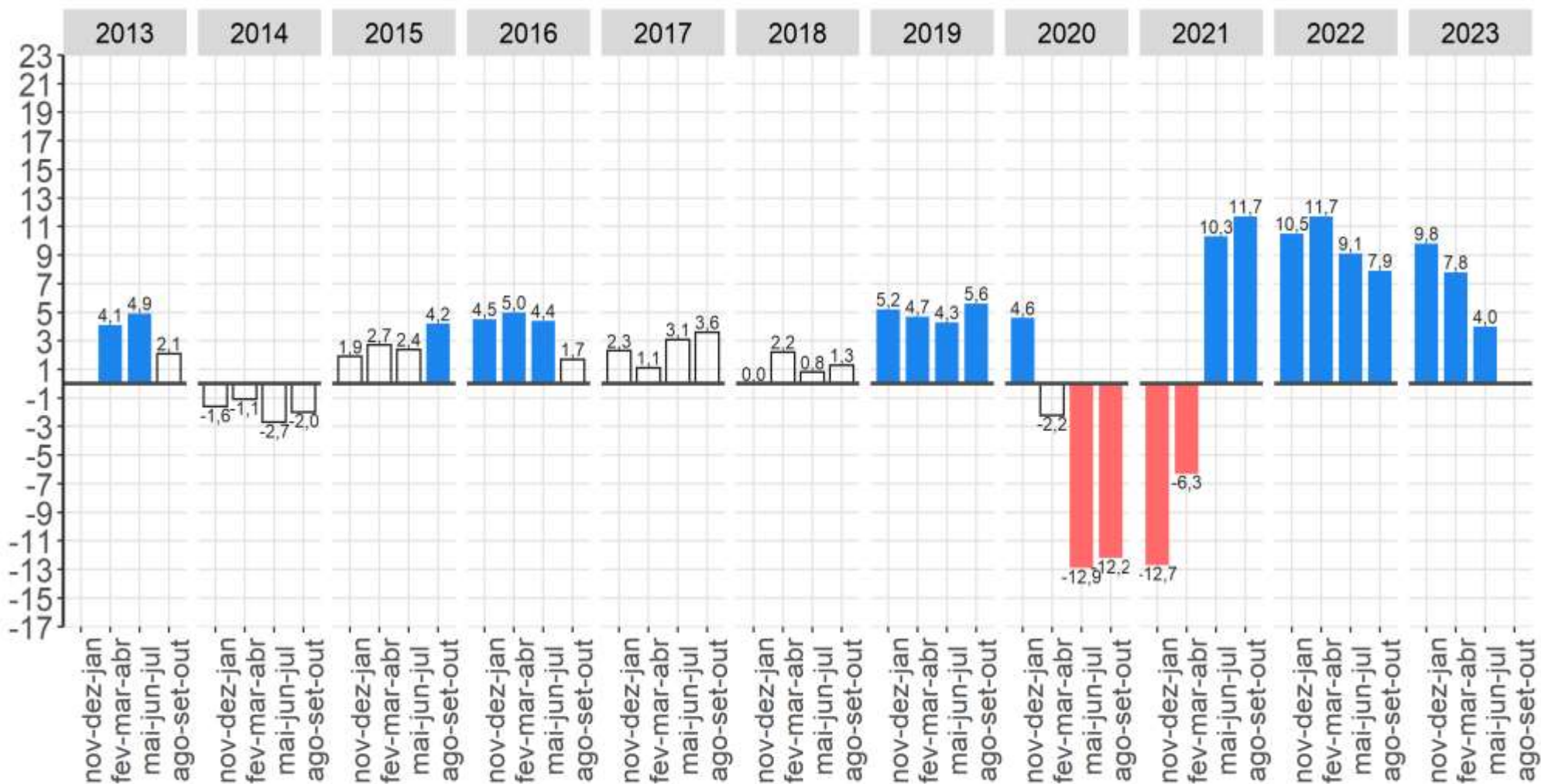

Fonte: IBGE, Diretoria de Pesquisas, Coordenação de Pesquisas por Amostra de Domicílios, Pesquisa Nacional por Amostra de Domicílios Contínua.
 Nota: As colunas em branco com contorno cinza representam variações não estatisticamente significativas.

População ocupada no transporte, armazenagem e correio apresentou crescimento na comparação anual.

População ocupada em alojamento e alimentação na semana de referência: Variações em relação ao trimestre móvel anterior, Brasil - 2012/2023 (em %)

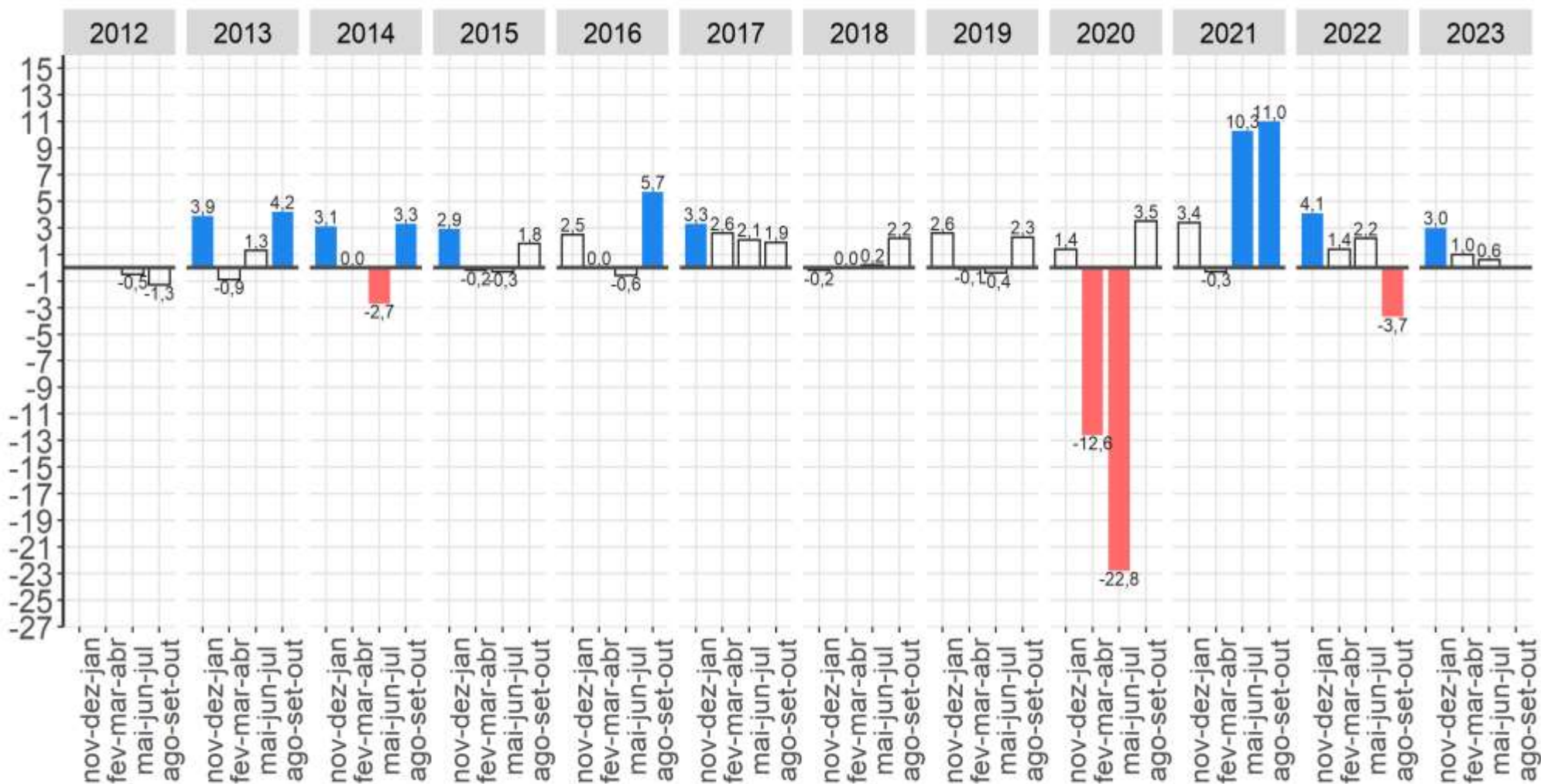

Fonte: IBGE, Diretoria de Pesquisas, Coordenação de Pesquisas por Amostra de Domicílios, Pesquisa Nacional por Amostra de Domicílios Contínua.
 Nota: As colunas em branco com contorno cinza representam variações não estatisticamente significativas.

População ocupada em alojamento e alimentação apresentou estabilidade na comparação trimestral.

População ocupada em alojamento e alimentação na semana de referência: Variações em relação ao mesmo trimestre móvel do ano anterior, Brasil - 2013/2023 (em %)

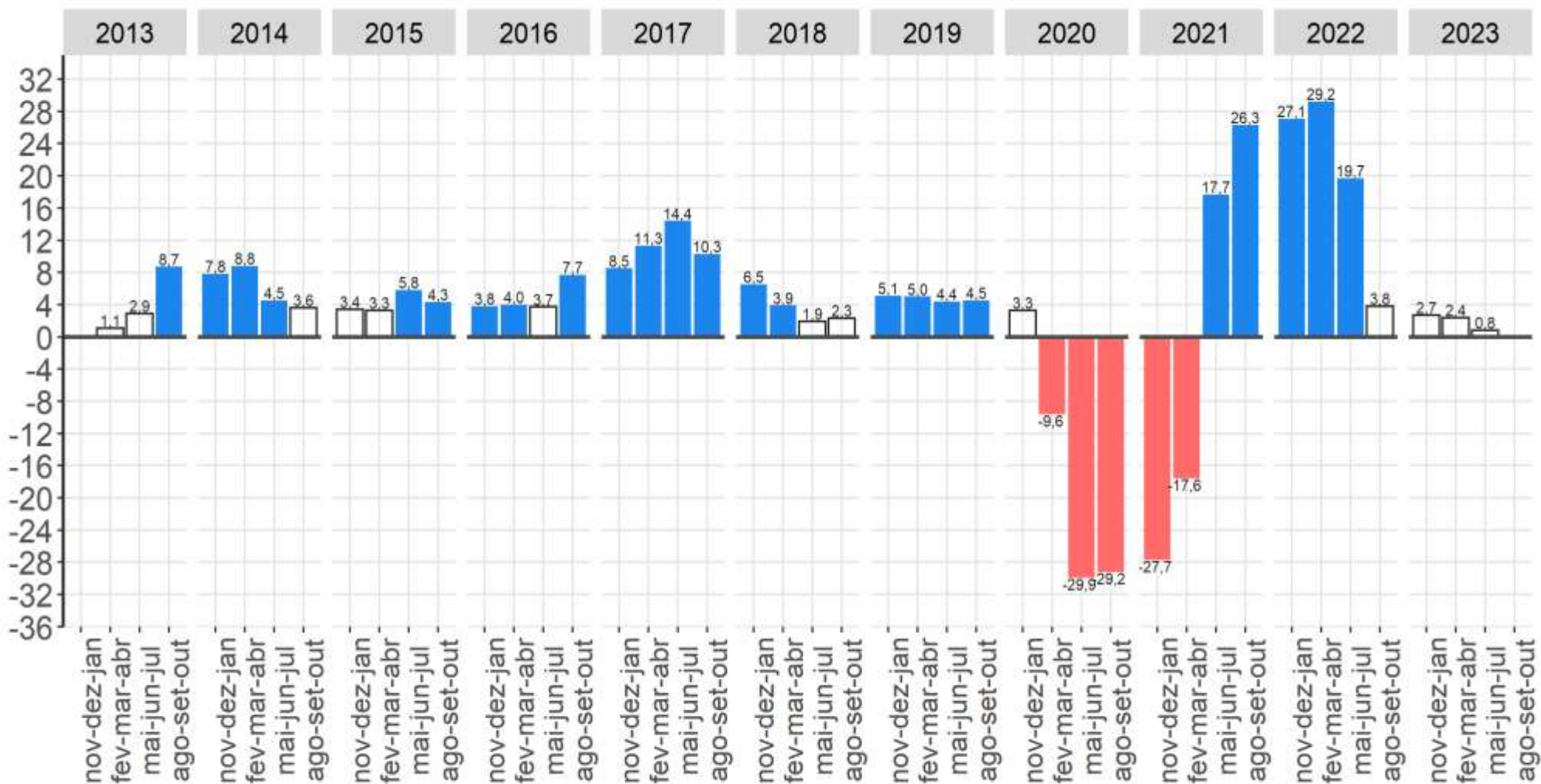

Fonte: IBGE, Diretoria de Pesquisas, Coordenação de Pesquisas por Amostra de Domicílios, Pesquisa Nacional por Amostra de Domicílios Contínua.
 Nota: As colunas em branco com contorno cinza representam variações não estatisticamente significativas.

População ocupada em alojamento e alimentação apresentou estabilidade na comparação anual.

População ocupada em **informação e comunicação** na semana de referência: Variações em relação ao **trimestre móvel anterior**, Brasil - 2012/2023 (em %)

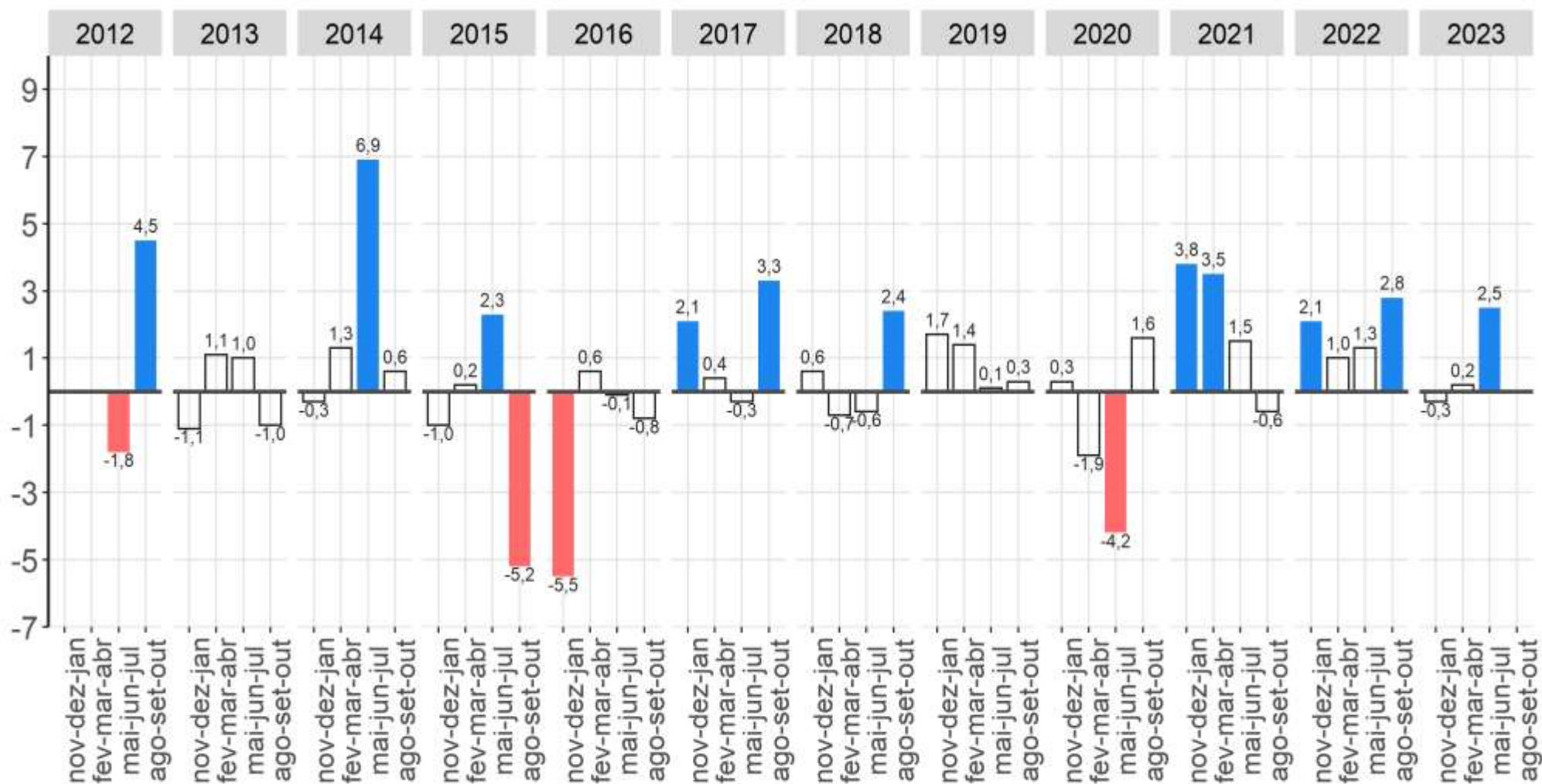

Fonte: IBGE, Diretoria de Pesquisas, Coordenação de Pesquisas por Amostra de Domicílios, Pesquisa Nacional por Amostra de Domicílios Contínua.
 Nota: As colunas em branco com contorno cinza representam variações não estatisticamente significativas.

População ocupada em **informação e comunicação apresentou **crescimento** na comparação trimestral.**

População ocupada em **informação e comunicação** na semana de referência: Variações em relação ao mesmo trimestre móvel do **ano anterior**, Brasil - 2013/2023 (em %)

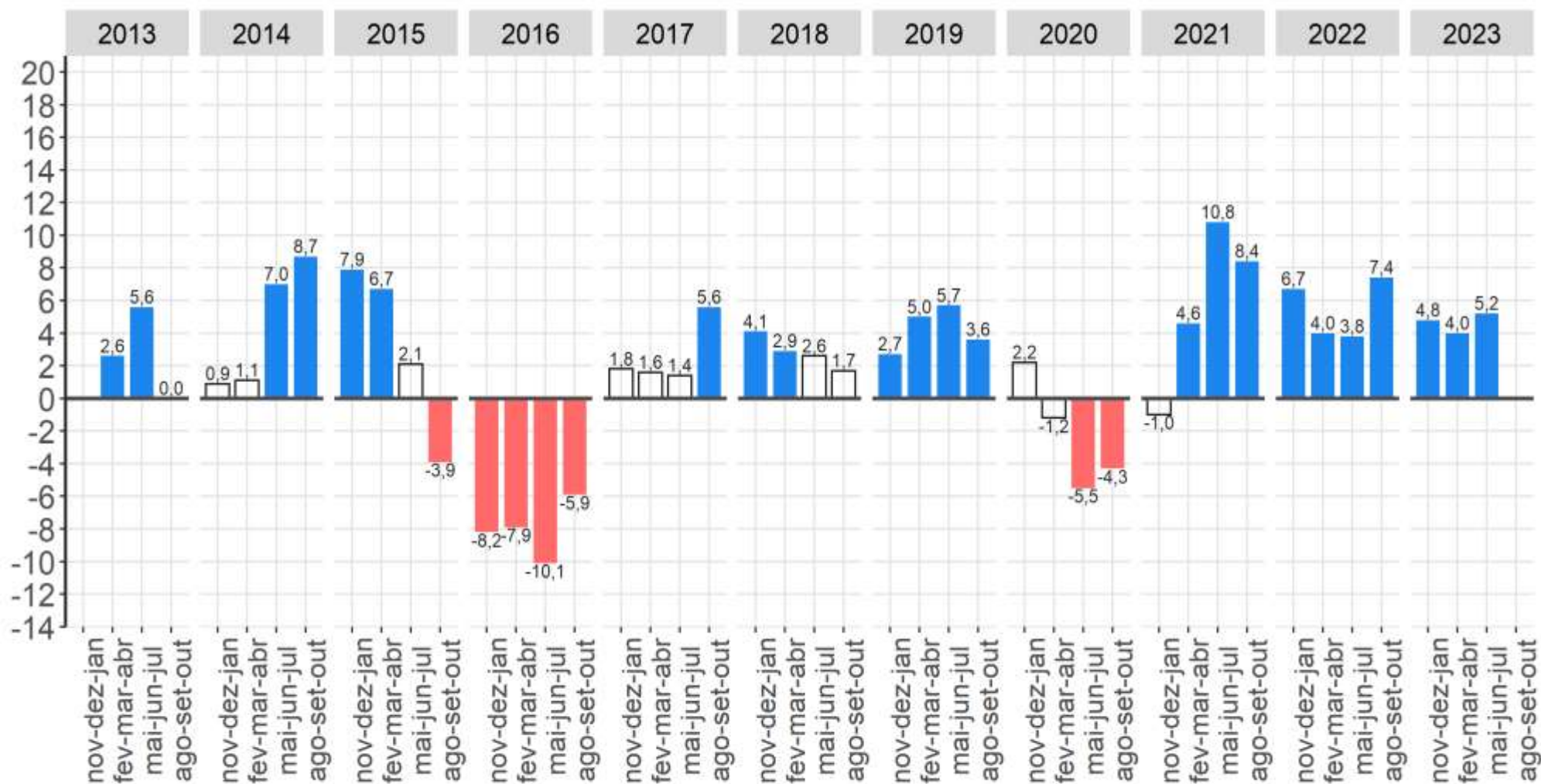

Fonte: IBGE, Diretoria de Pesquisas, Coordenação de Pesquisas por Amostra de Domicílios, Pesquisa Nacional por Amostra de Domicílios Contínua.
 Nota: As colunas em branco com contorno cinza representam variações não estatisticamente significativas.

População ocupada em **informação e comunicação apresentou **crescimento** na comparação anual.**

População ocupada em administração pública, saúde e educação na semana de referência: Variações em relação ao trimestre móvel anterior, Brasil - 2012/2023 (em %)

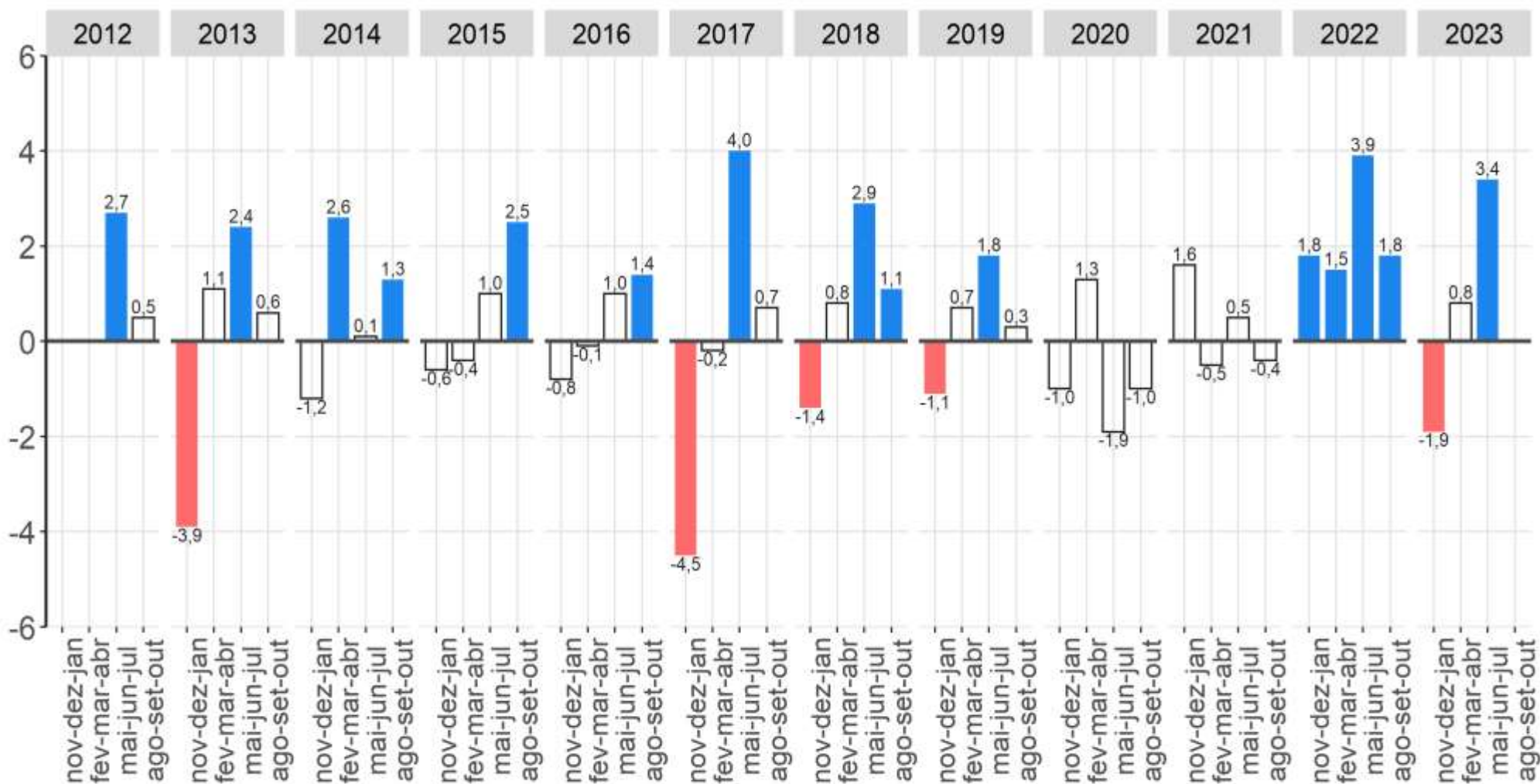

Fonte: IBGE, Diretoria de Pesquisas, Coordenação de Pesquisas por Amostra de Domicílios, Pesquisa Nacional por Amostra de Domicílios Contínua.
 Nota: As colunas em branco com contorno cinza representam variações não estatisticamente significativas.

População ocupada em administração pública, saúde e educação apresentou crescimento na comparação trimestral.

População ocupada em administração pública, saúde e educação na semana de referência: Variações em relação ao mesmo trimestre móvel do ano anterior, Brasil - 2013/2023 (em %)

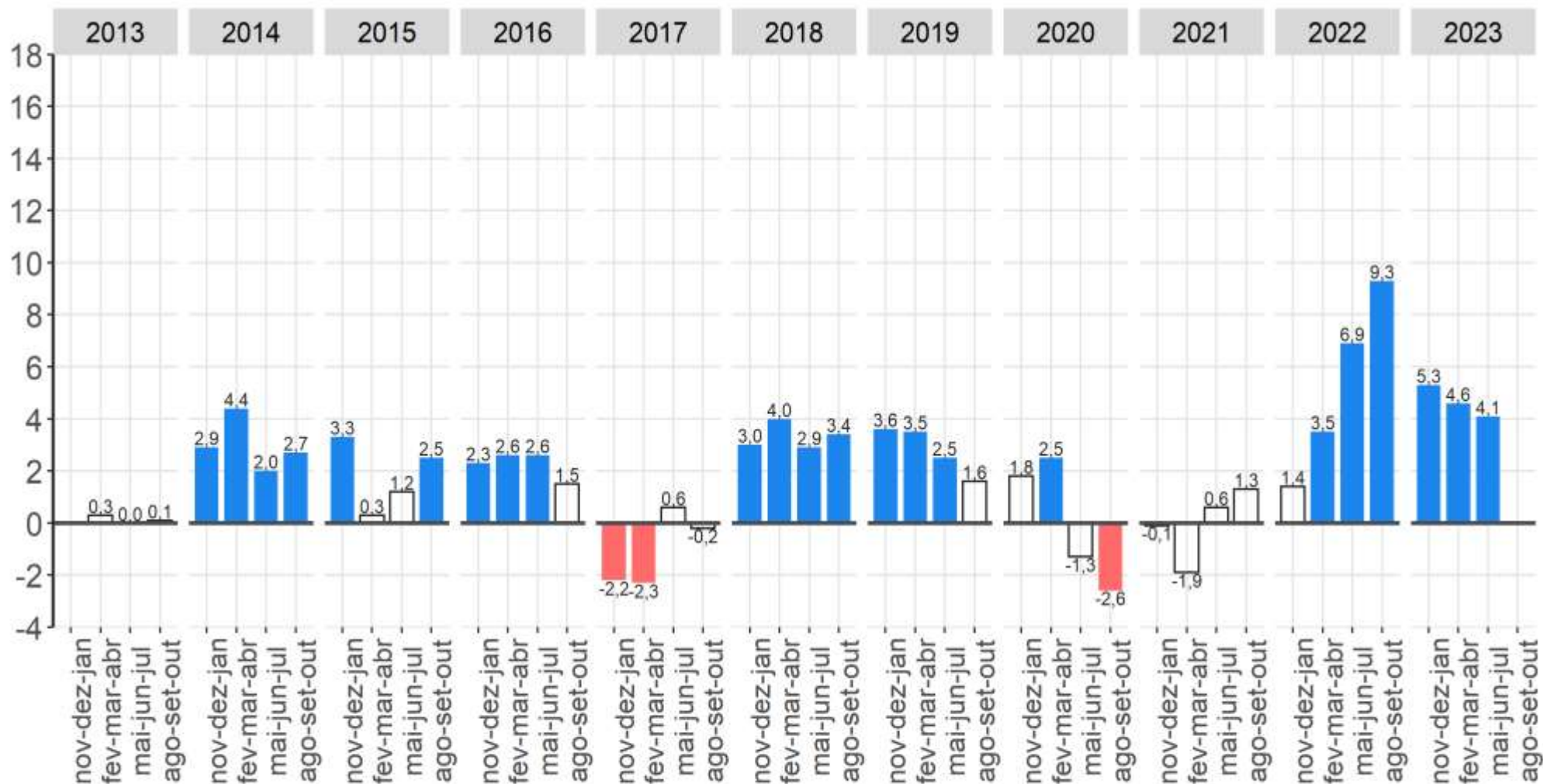

Fonte: IBGE, Diretoria de Pesquisas, Coordenação de Pesquisas por Amostra de Domicílios, Pesquisa Nacional por Amostra de Domicílios Contínua.
 Nota: As colunas em branco com contorno cinza representam variações não estatisticamente significativas.

População ocupada em administração pública, saúde e educação apresentou crescimento na comparação anual.

População ocupada em serviços domésticos na semana de referência: Variações em relação ao trimestre móvel anterior, Brasil - 2012/2023 (em %)

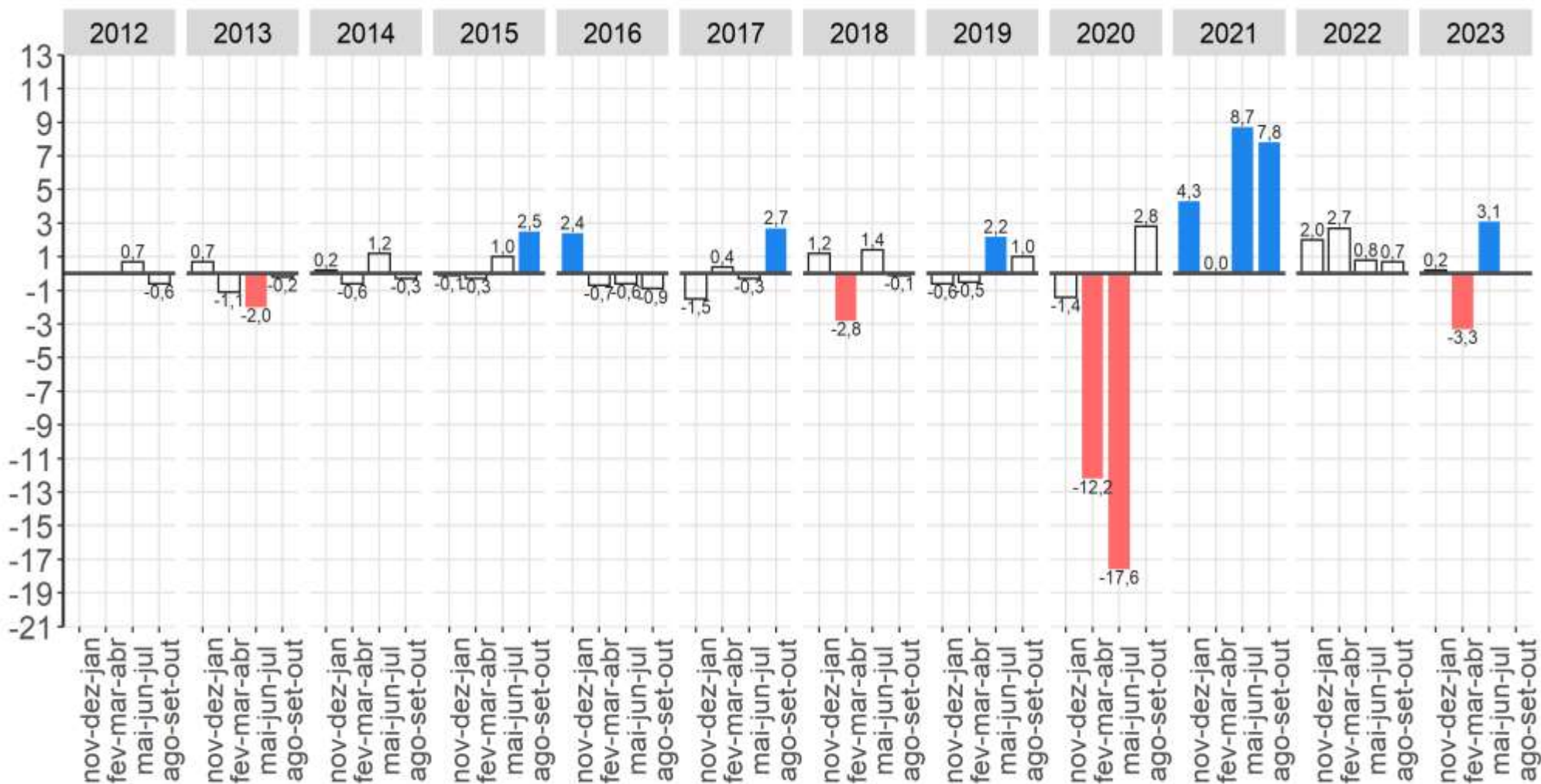

Fonte: IBGE, Diretoria de Pesquisas, Coordenação de Pesquisas por Amostra de Domicílios, Pesquisa Nacional por Amostra de Domicílios Contínua.
 Nota: As colunas em branco com contorno cinza representam variações não estatisticamente significativas.

População ocupada em serviços domésticos apresentou crescimento na comparação trimestral.

População ocupada em serviços domésticos na semana de referência: Variações em relação ao mesmo trimestre móvel do ano anterior, Brasil - 2013/2023 (em %)

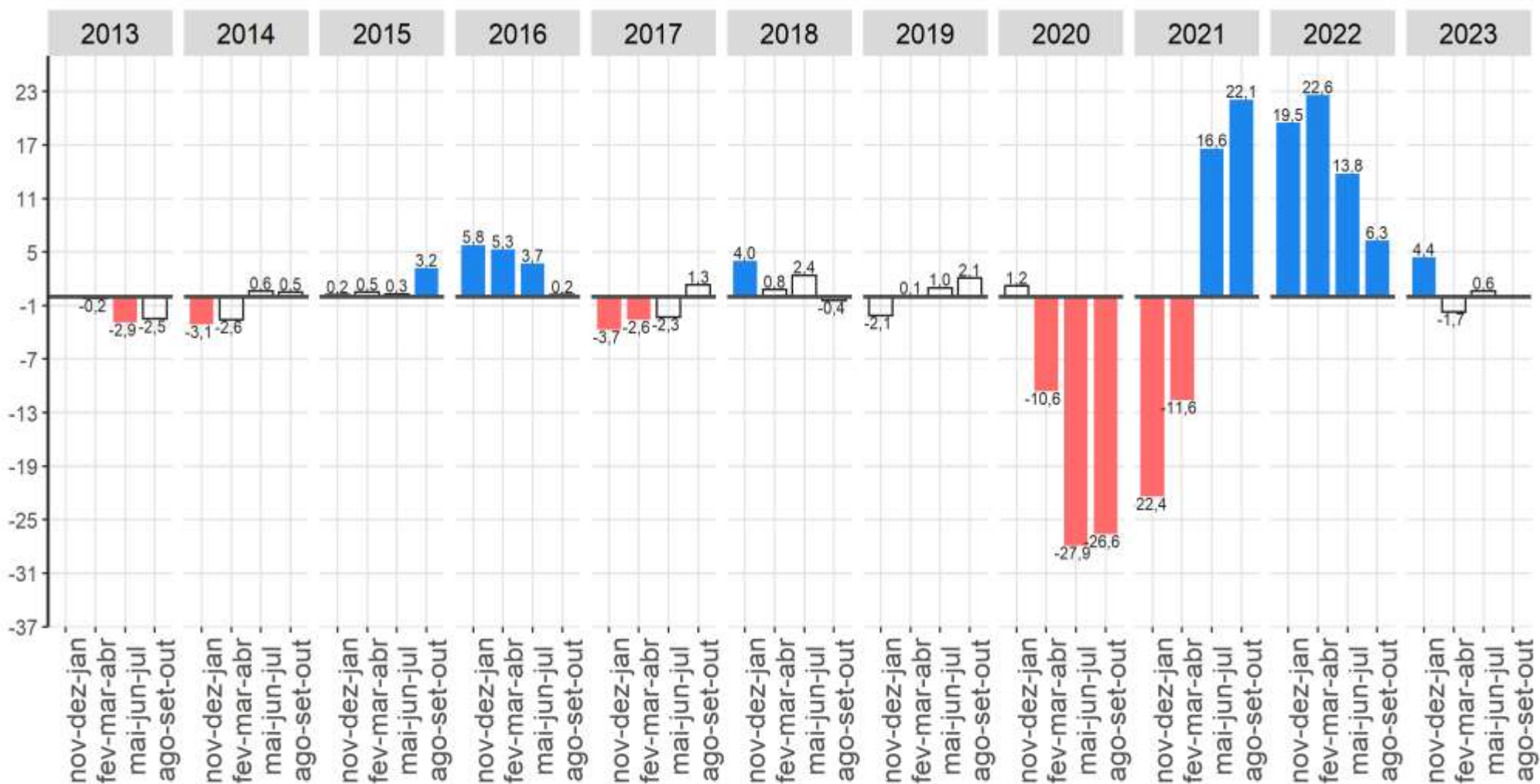

Fonte: IBGE, Diretoria de Pesquisas, Coordenação de Pesquisas por Amostra de Domicílios, Pesquisa Nacional por Amostra de Domicílios Contínua.
 Nota: As colunas em branco com contorno cinza representam variações não estatisticamente significativas.

População ocupada em serviços domésticos apresentou estabilidade na comparação anual.

População ocupada em outros serviços na semana de referência: Variações em relação ao trimestre móvel anterior, Brasil - 2012/2023 (em %)

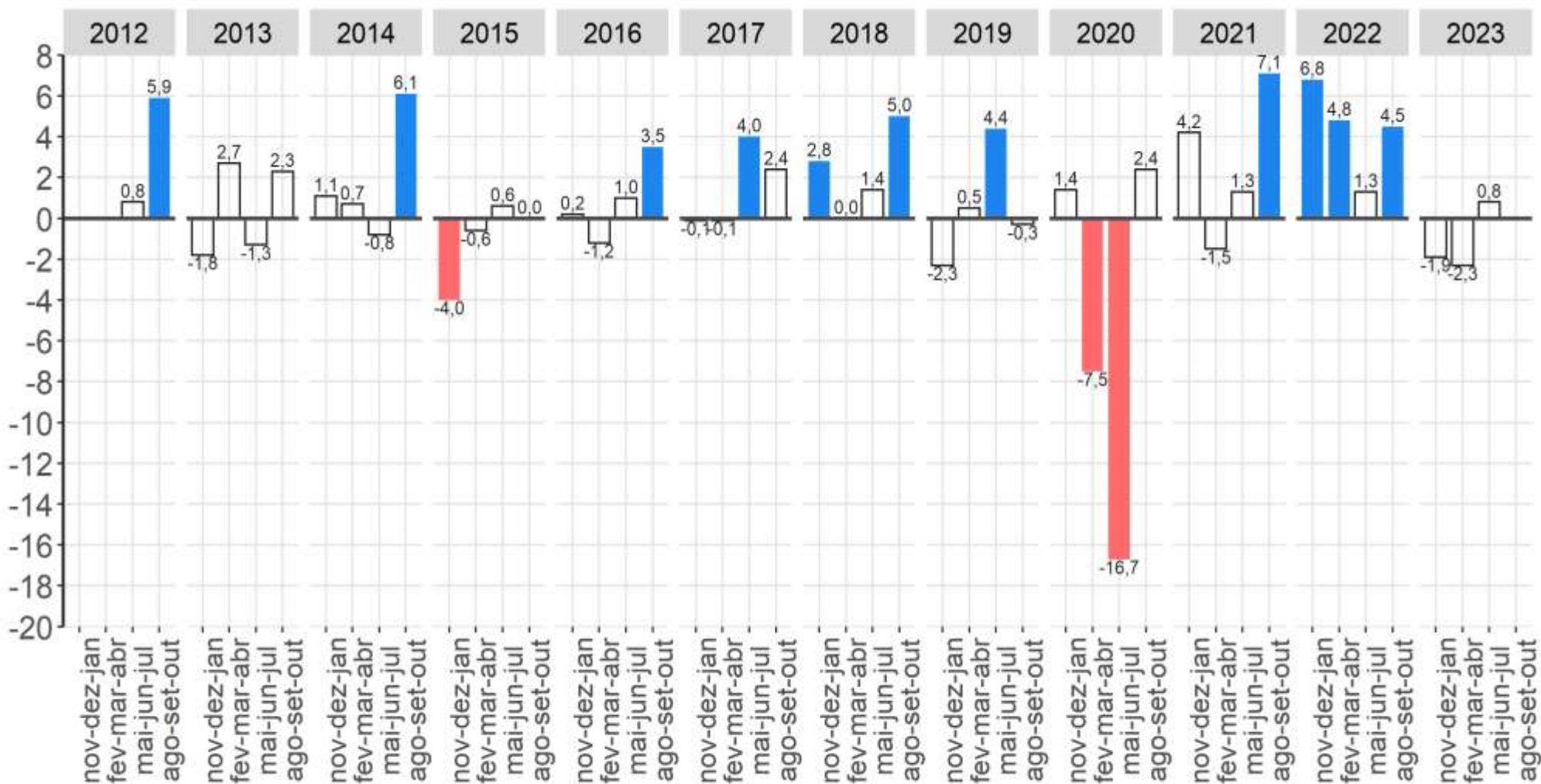

Fonte: IBGE, Diretoria de Pesquisas, Coordenação de Pesquisas por Amostra de Domicílios, Pesquisa Nacional por Amostra de Domicílios Contínua.
 Nota: As colunas em branco com contorno cinza representam variações não estatisticamente significativas.

População ocupada em outros serviços apresentou estabilidade na comparação trimestral.

População ocupada em outros serviços na semana de referência: Variações em relação ao mesmo trimestre móvel do ano anterior, Brasil - 2013/2023 (em %)

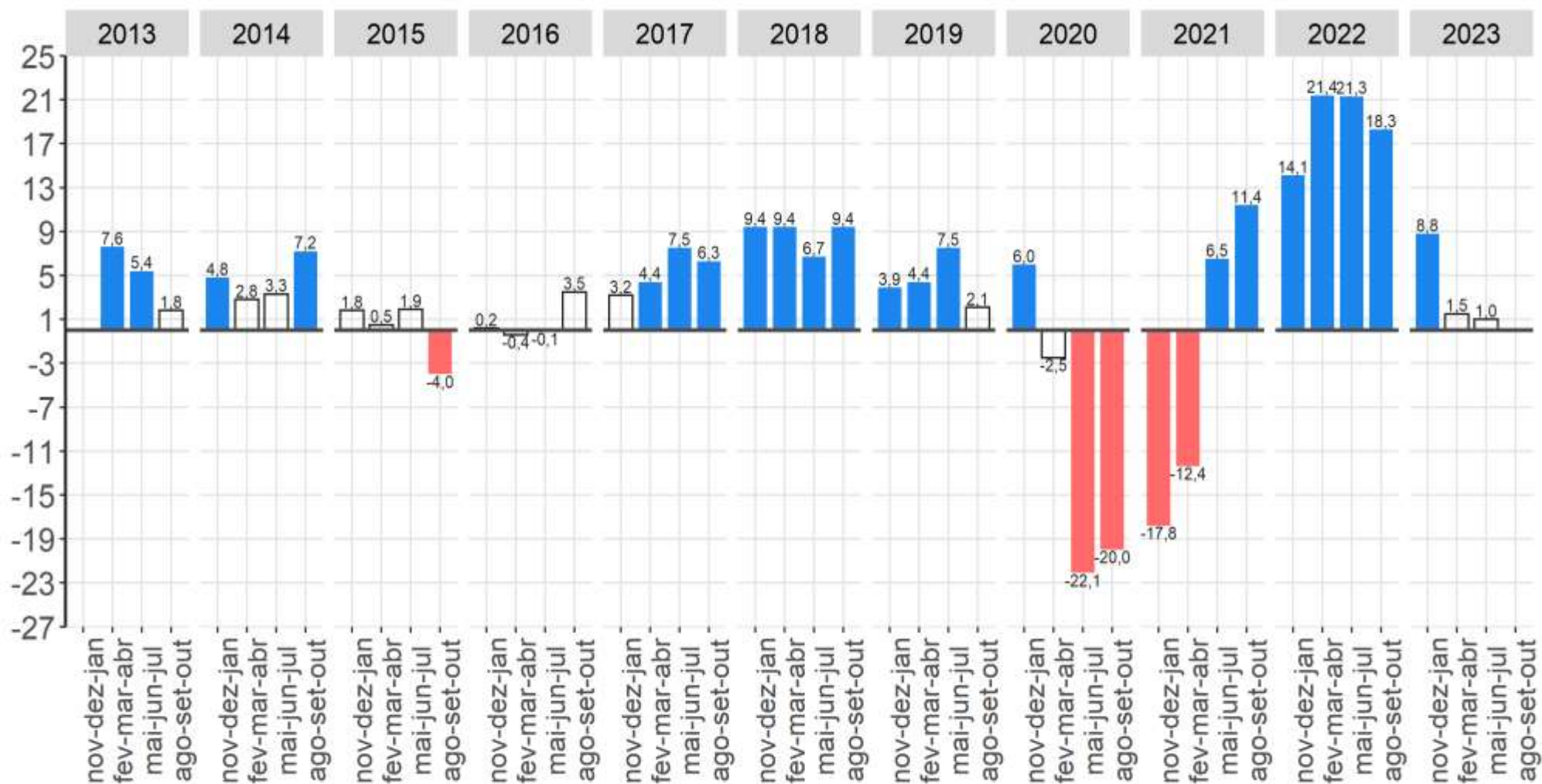

Fonte: IBGE, Diretoria de Pesquisas, Coordenação de Pesquisas por Amostra de Domicílios, Pesquisa Nacional por Amostra de Domicílios Contínua.
 Nota: As colunas em branco com contorno cinza representam variações não estatisticamente significativas.

População ocupada em outros serviços apresentou estabilidade na comparação anual.

Posição na ocupação e categoria do emprego

Pessoas de 14 anos ou mais de idade, **ocupadas** na semana de referência como **empregado** no setor privado **com carteira assinada** (exclusive trabalhadores domésticos), Brasil – 2012/2023 (em mil pessoas)

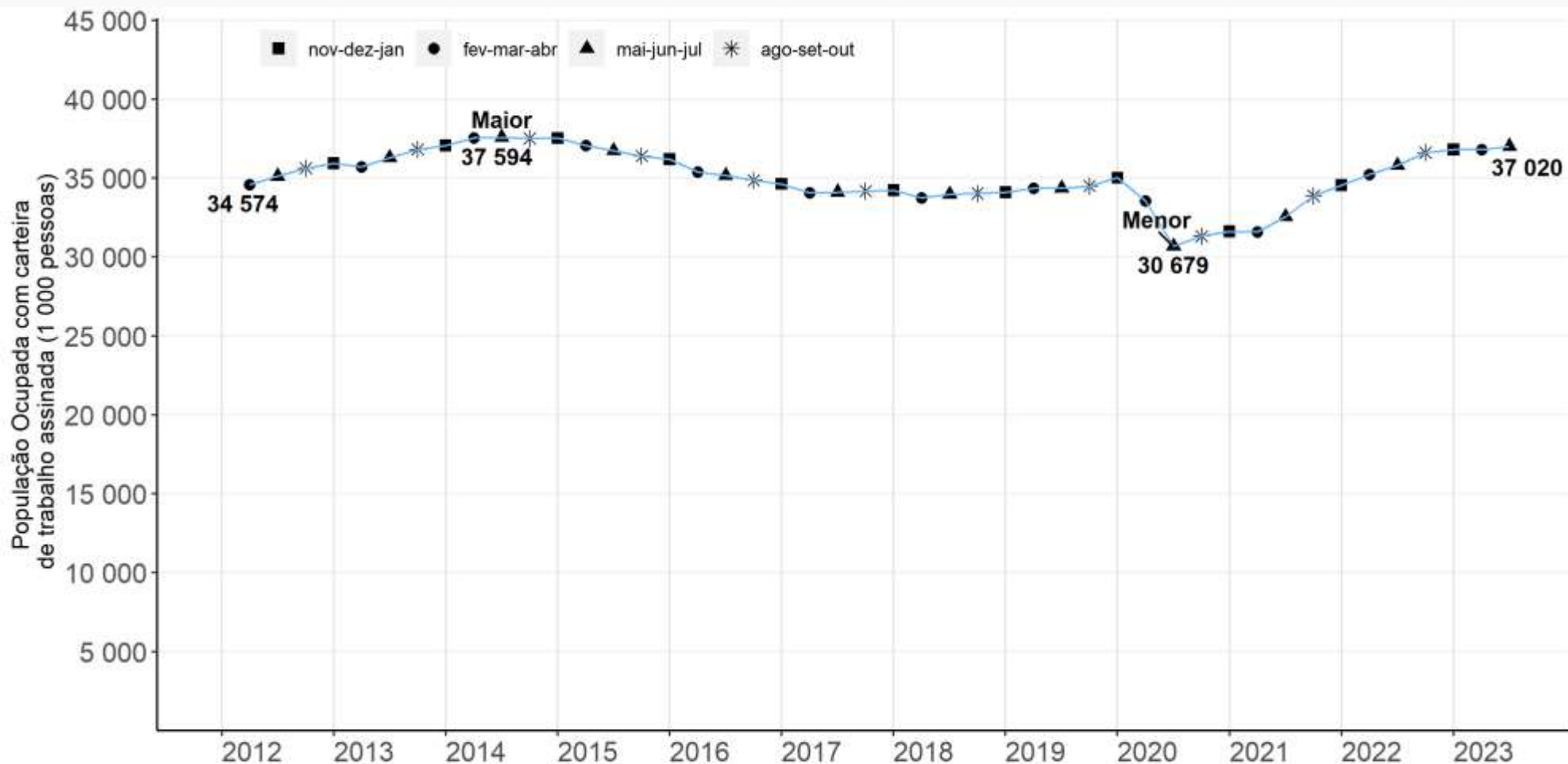

Fonte: IBGE, Diretoria de Pesquisas, Coordenação de Pesquisas por Amostra de Domicílios, Pesquisa Nacional por Amostra de Domicílios Contínua.

Estabilidade em relação ao trimestre anterior
Crescimento em relação ao mesmo trimestre do ano anterior

Empregados com carteira de trabalho assinada no setor privado

(exclusive trabalhadores domésticos):
 Variações em relação ao trimestre anterior
 Brasil - 2012/2023 (em %)

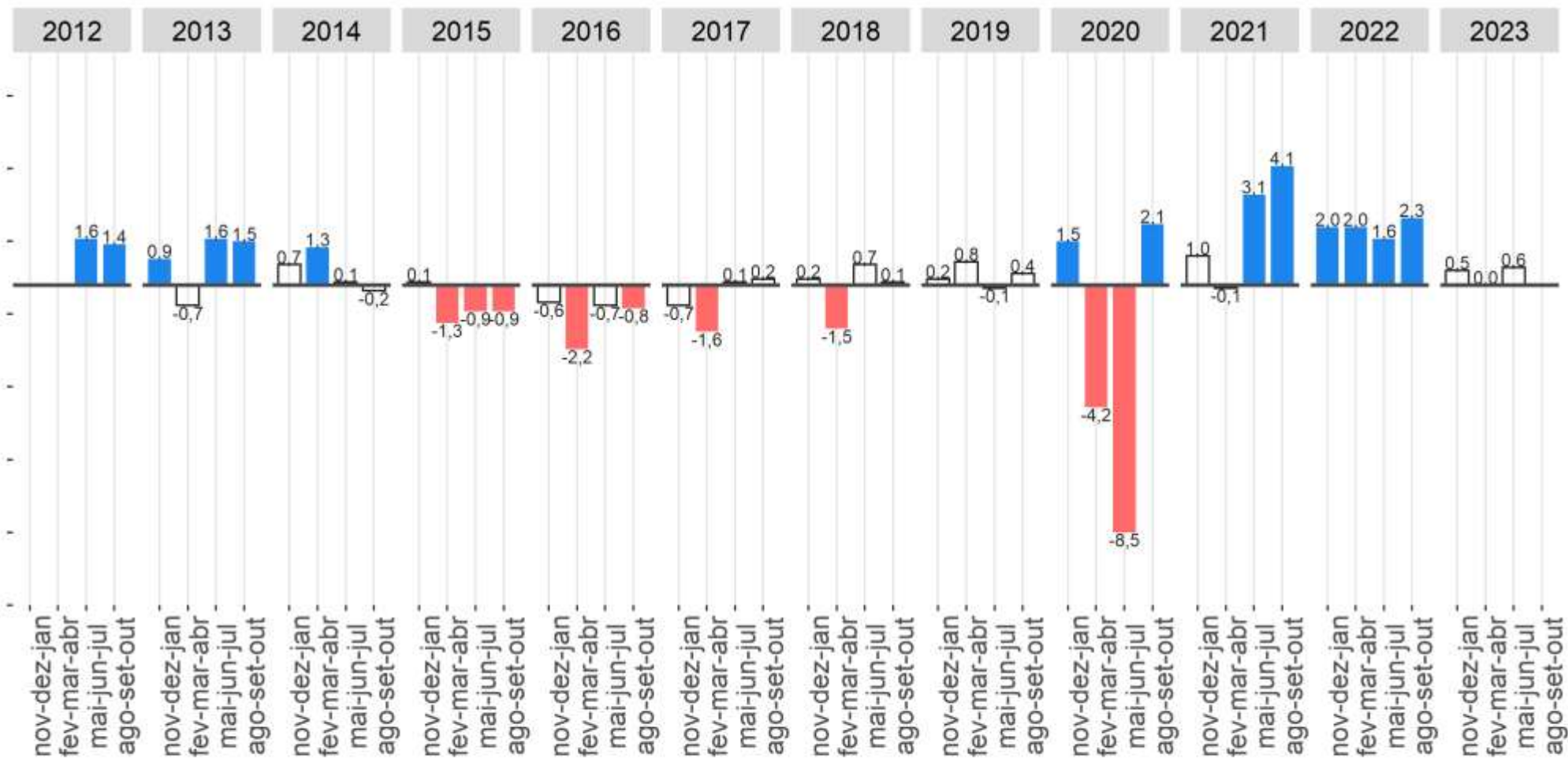

Fonte: IBGE, Diretoria de Pesquisas, Coordenação de Pesquisas por Amostra de Domicílios, Pesquisa Nacional por Amostra de Domicílios Contínua.
 Nota: As colunas em branco com contorno cinza representam variações não estatisticamente significativas.

Estabilidade na comparação trimestral

Empregados com carteira de trabalho assinada no setor privado

(exclusive trabalhadores domésticos):

Variações em relação ao mesmo trimestre do **ano anterior**, Brasil - 2013/2023 - (em %)

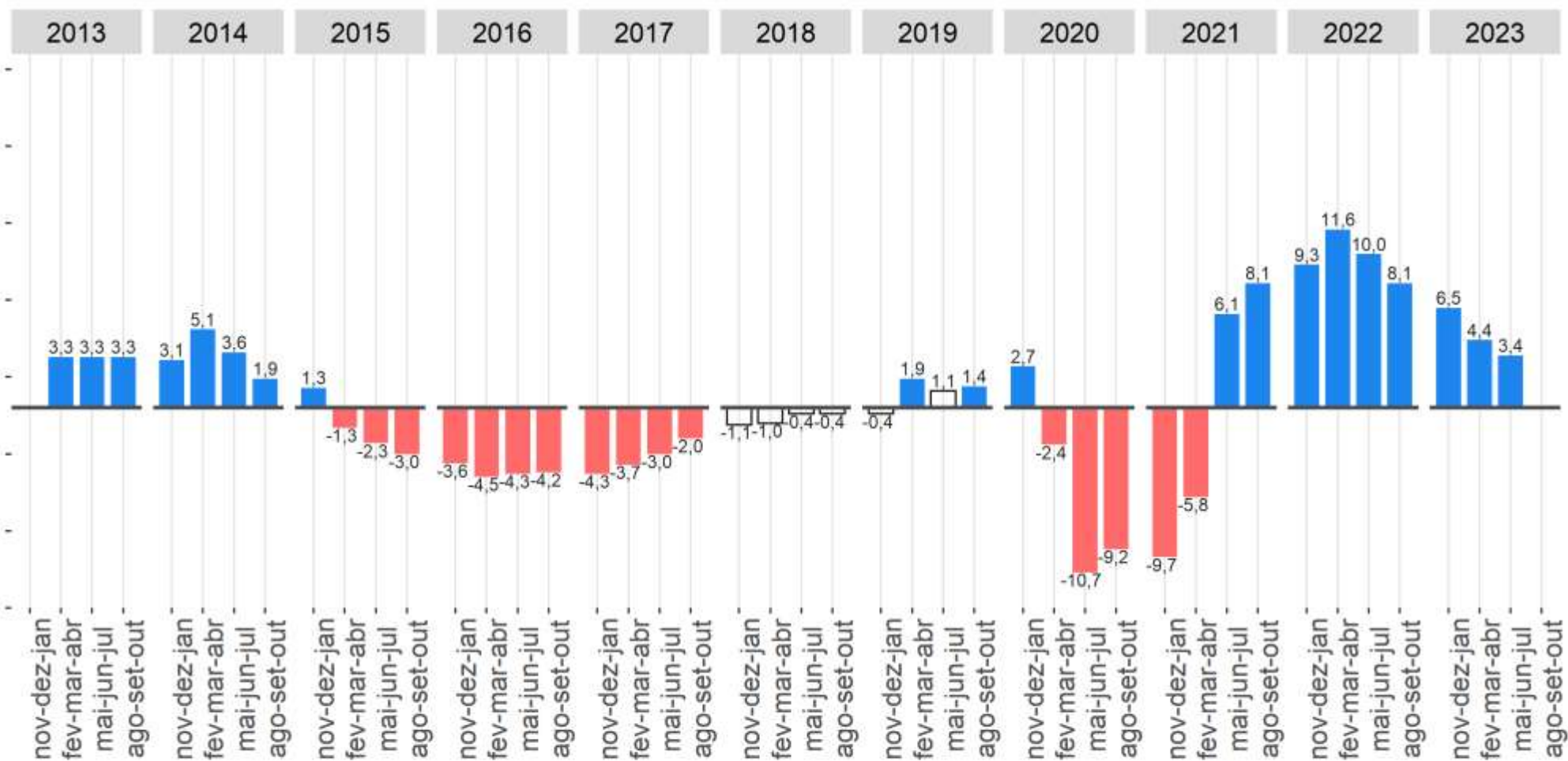

Fonte: IBGE, Diretoria de Pesquisas, Coordenação de Pesquisas por Amostra de Domicílios, Pesquisa Nacional por Amostra de Domicílios Contínua.
 Nota: As colunas em branco com contorno cinza representam variações não estatisticamente significativas.

Crescimento na comparação anual

Empregados SEM Carteira no Setor Privado

Empregados no setor privado **SEM** carteira de trabalho assinada
(exclusive trabalhadores domésticos),
Brasil – 2012/2023 (em mil pessoas)

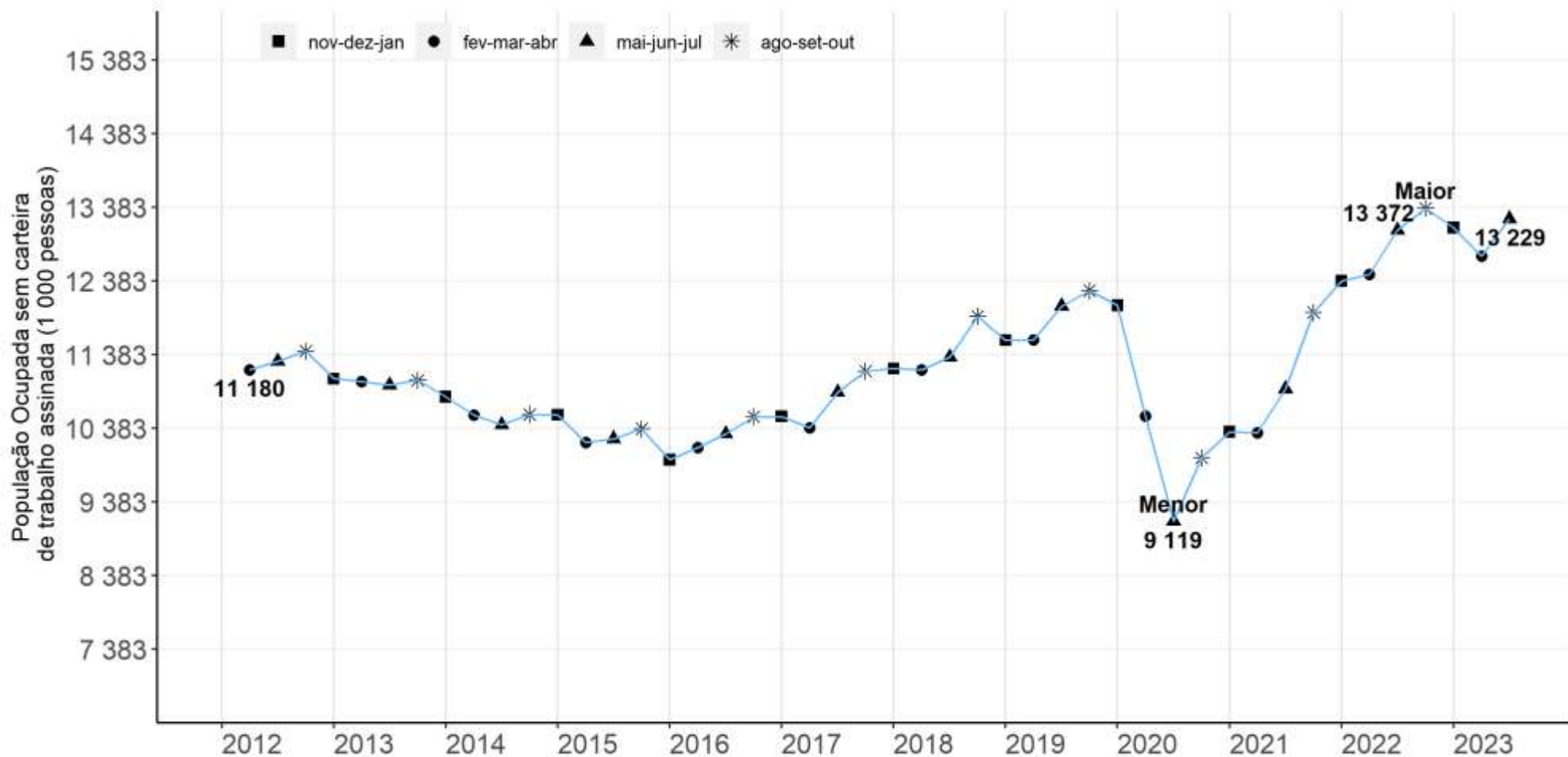

Fonte: IBGE, Diretoria de Pesquisas, Coordenação de Pesquisas por Amostra de Domicílios, Pesquisa Nacional por Amostra de Domicílios Contínua.

Crescimento de 4,0% em relação ao trimestre anterior
Estabilidade em relação ao mesmo trimestre do ano anterior

Empregados **SEM carteira de trabalho assinada** no setor privado (exclusive trabalhadores domésticos): Variações em relação **ao trimestre anterior** Brasil - 2012/2023 (em %)

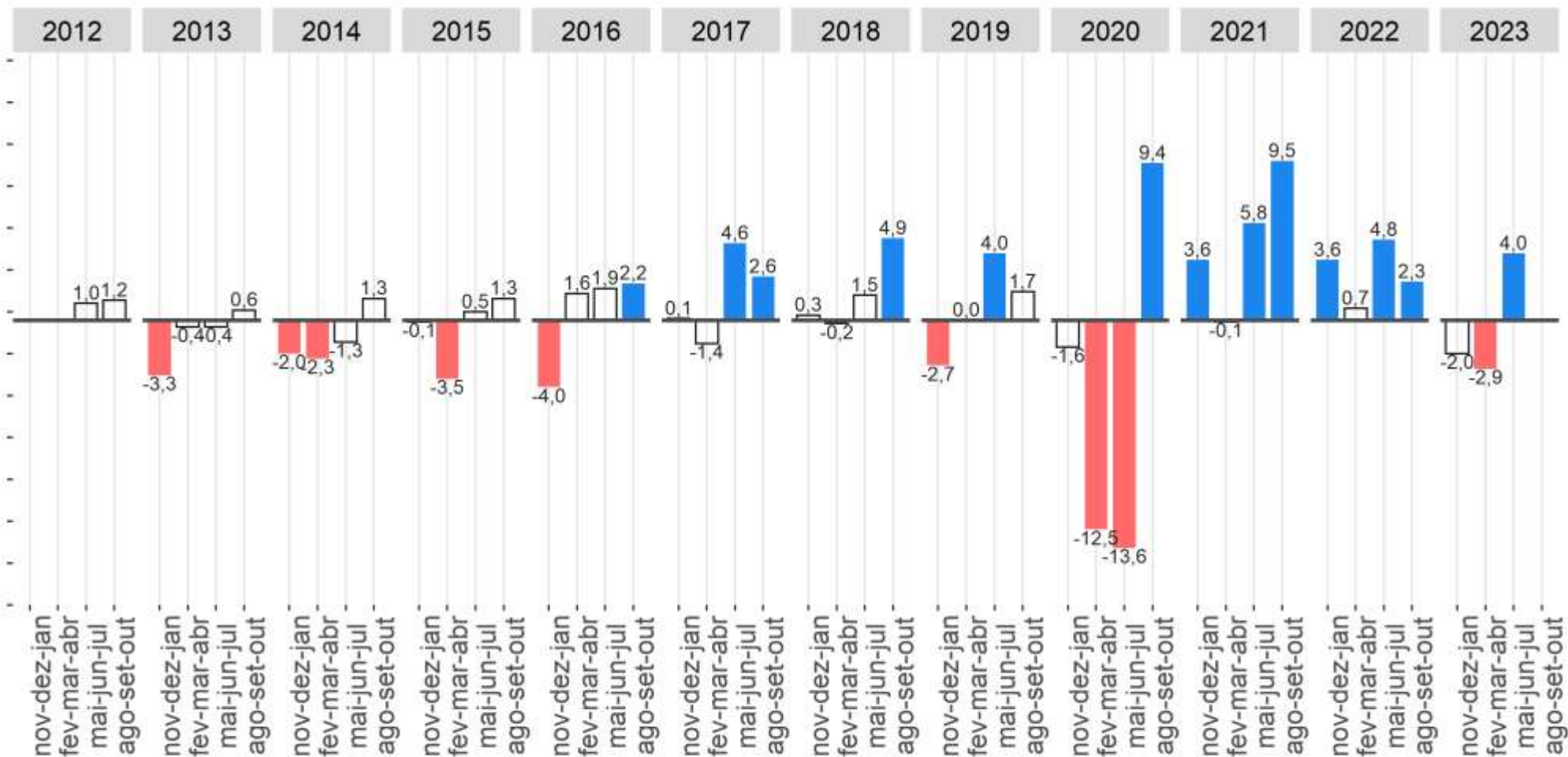

Fonte: IBGE, Diretoria de Pesquisas, Coordenação de Pesquisas por Amostra de Domicílios, Pesquisa Nacional por Amostra de Domicílios Contínua.
Nota: As colunas em branco com contorno cinza representam variações não estatisticamente significativas.

Crescimento de 4,0% na comparação trimestral

Empregados SEM carteira de trabalho assinada no setor privado

(exclusive trabalhadores domésticos):

Variações em relação ao mesmo trimestre do ano anterior

Brasil - 2013/2023 (em %)

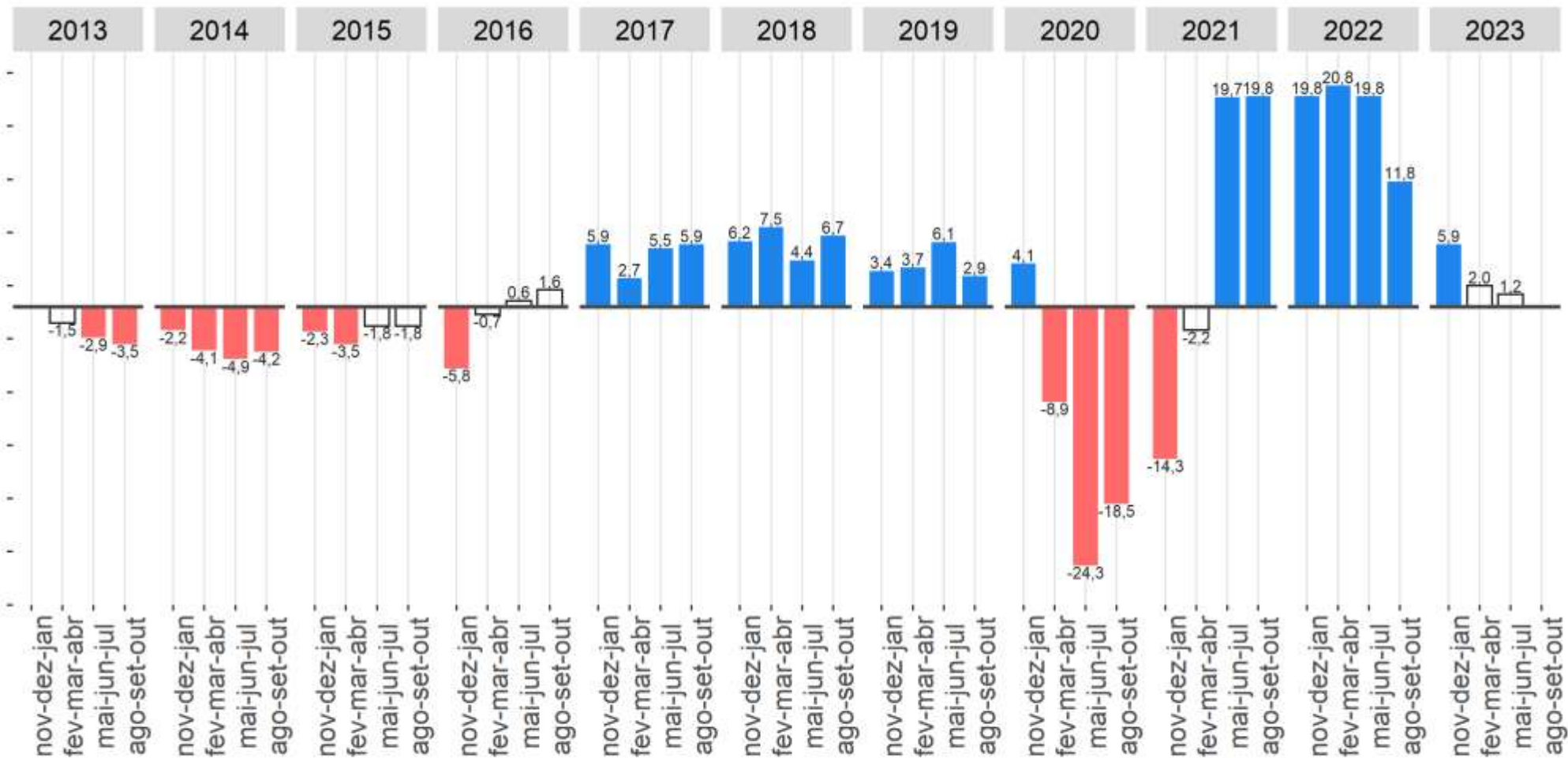

Fonte: IBGE, Diretoria de Pesquisas, Coordenação de Pesquisas por Amostra de Domicílios, Pesquisa Nacional por Amostra de Domicílios Contínua.
 Nota: As colunas em branco com contorno cinza representam variações não estatisticamente significativas.

Estabilidade na comparação anual

Trabalhadores por Conta Própria

Pessoas de 14 anos ou mais de idade, **ocupadas** na semana de referência como **Conta própria**, Brasil 2012/2023 (em mil pessoas)

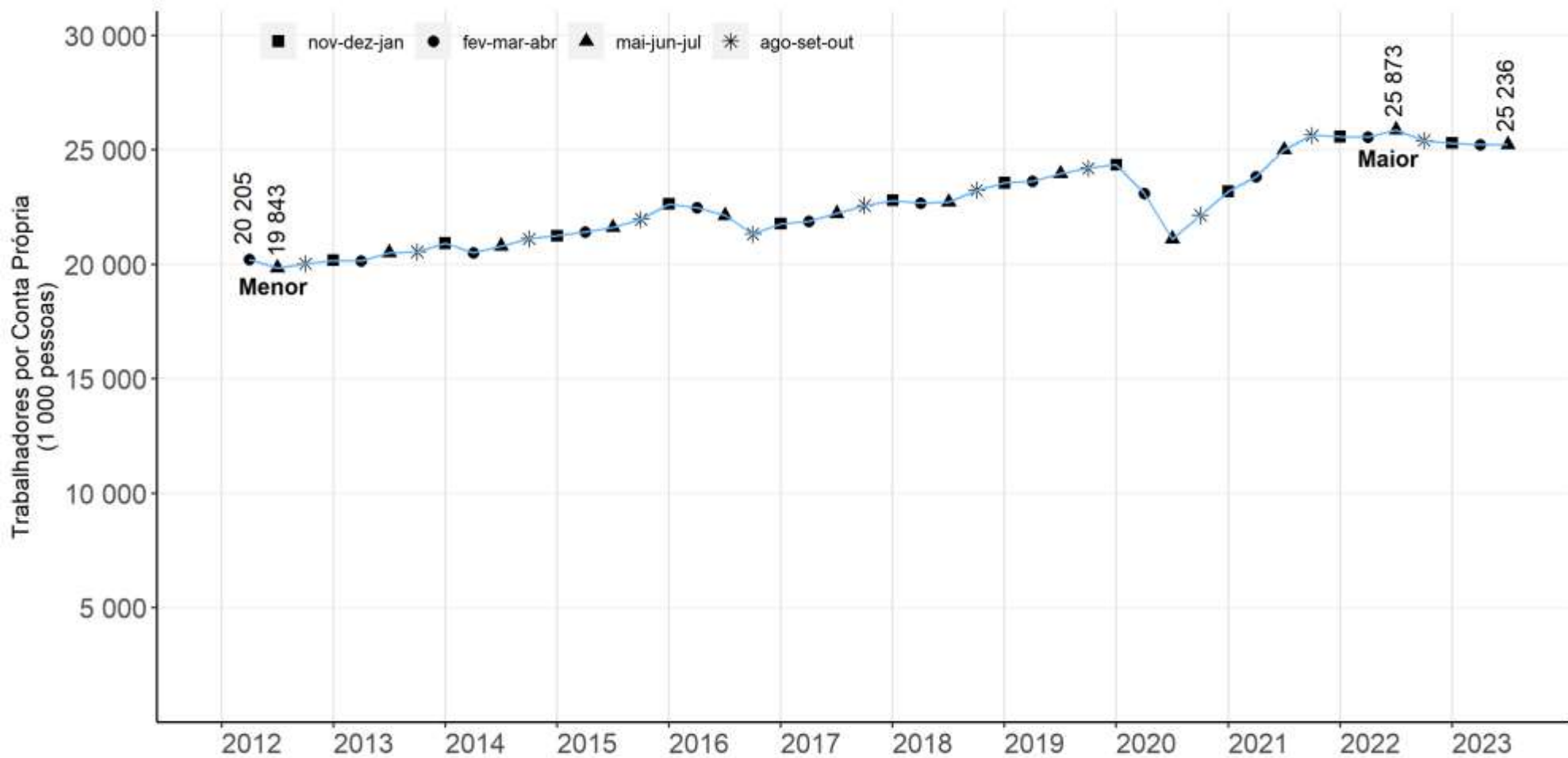

Fonte: IBGE, Diretoria de Pesquisas, Coordenação de Pesquisas por Amostra de Domicílios, Pesquisa Nacional por Amostra de Domicílios Contínua.

Estabilidade em relação ao trimestre anterior
Queda de 2,5% em relação ao mesmo trimestre do ano anterior

Trabalhadores por **Conta própria:** Variações em relação **ao trimestre anterior** Brasil - 2012/2023 (%)

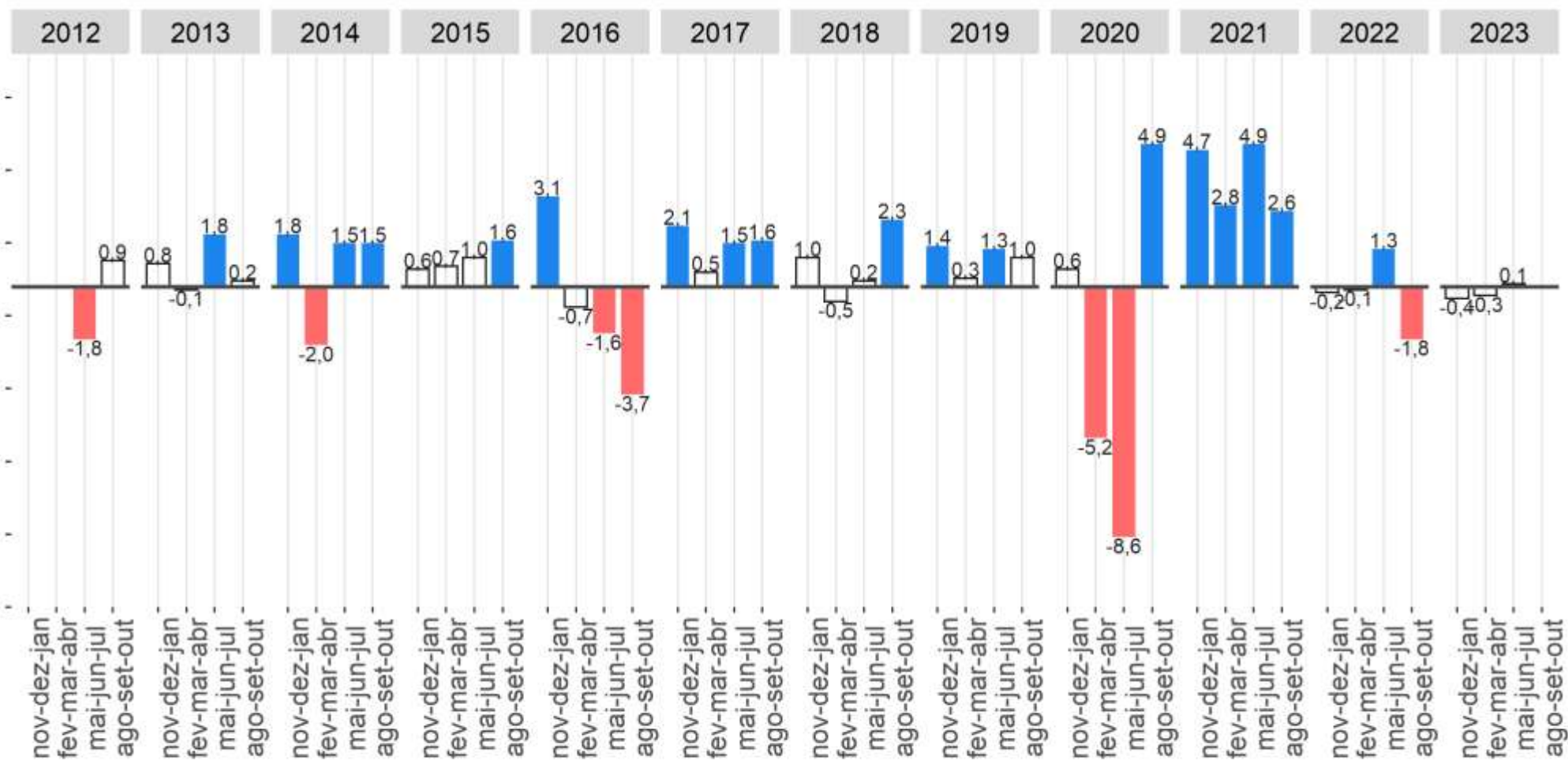

Fonte: IBGE, Diretoria de Pesquisas, Coordenação de Pesquisas por Amostra de Domicílios, Pesquisa Nacional por Amostra de Domicílios Contínua.
 Nota: As colunas em branco com contorno cinza representam variações não estatisticamente significativas.

Estabilidade na comparação trimestral

Trabalhadores por Conta própria, variações em relação ao mesmo trimestre do ano anterior

Brasil - 2013/2023 (em %)

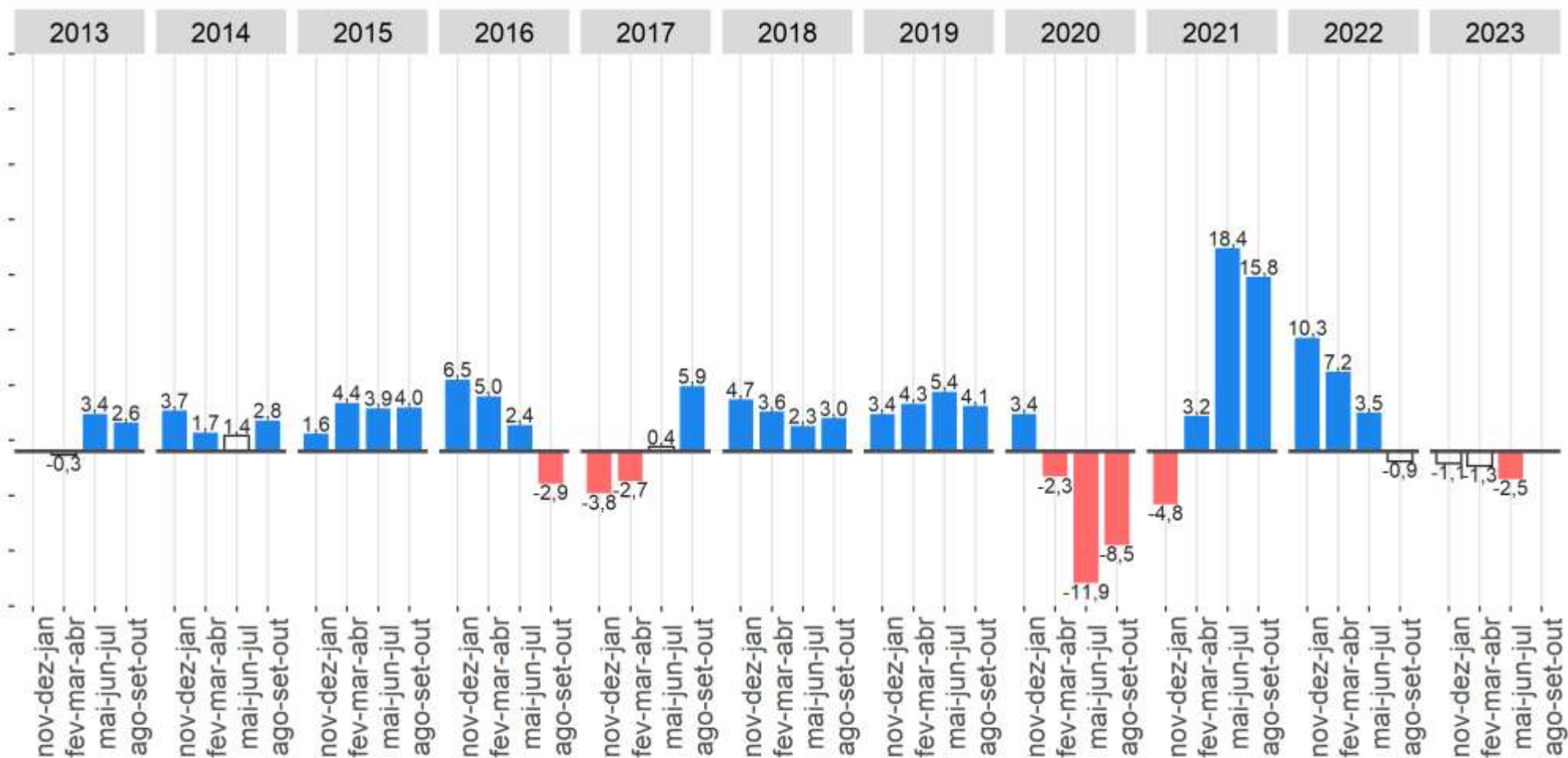

Fonte: IBGE, Diretoria de Pesquisas, Coordenação de Pesquisas por Amostra de Domicílios, Pesquisa Nacional por Amostra de Domicílios Contínua.
Nota: As colunas em branco com contorno cinza representam variações não estatisticamente significativas.

Queda de 2,5% na comparação anual

População de 14 anos ou mais de idades, por posição na ocupação e categoria do emprego - Brasil

População Ocupada (mil pessoas)	mai-jun-jul/2023	fev-mar-abr/2023	Varição trimestral (mil pessoas)	Varição trimestral (%)
1 - População ocupada total	99 334	98 031	1 303	1,3
1.1 - População ocupada informal	38 882	38 089	793	2,1
1.1.2 - Empregado Setor privado (exclusive trabalhador doméstico) sem carteira de trabalho assinada	13 229	12 725	503	4,0
1.1.3 - Trabalhador doméstico sem carteira de trabalho assinada	4 385	4 187	198	4,7
1.1.4 - Conta própria Sem CNPJ	18 964	18 920	44	0,2
1.1.5 - Empregador Sem CNPJ	800	741	60	8,1
1.1.6 - Trabalhador familiar auxiliar	1 504	1 515	-11	-0,7

Fonte: IBGE, PNAD Contínua

Nota: Para fins de cálculo dessa *proxy* de informalidade, foram consideradas as seguintes categorias:

Empregado no setor privado sem carteira de trabalho assinada;

Empregado doméstico sem carteira de trabalho assinada;

Empregador sem registro no CNPJ;

Trabalhador por conta própria sem registro no CNPJ;

Trabalhador familiar auxiliar.

População ocupada informal (*Proxy*) - Brasil

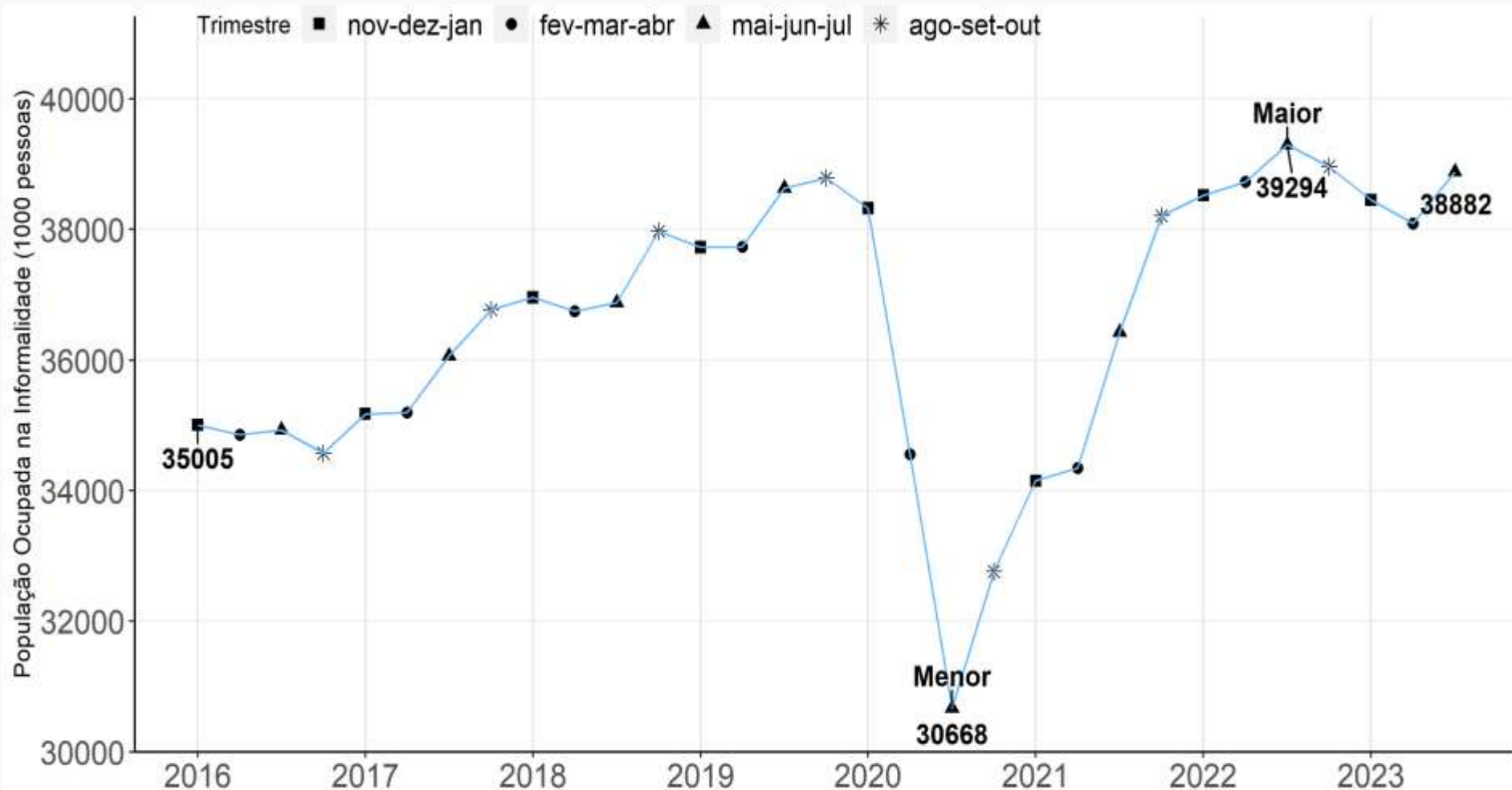

Fonte: IBGE, Diretoria de Pesquisas, Coordenação de Pesquisas por Amostra de Domicílios, Pesquisa Nacional por Amostra de Domicílios Contínua.

Fonte: IBGE, PNAD Contínua

Nota: Para fins de cálculo dessa *proxy* de informalidade, foram consideradas as seguintes categorias:

Empregado no setor privado sem carteira de trabalho assinada;

Empregado doméstico sem carteira de trabalho assinada;

Empregador sem registro no CNPJ;

Trabalhador por conta própria sem registro no CNPJ;

Trabalhador familiar auxiliar.

População Ocupada Informal

Varição em relação ao trimestre anterior

Brasil - 2016/2023 (em %)

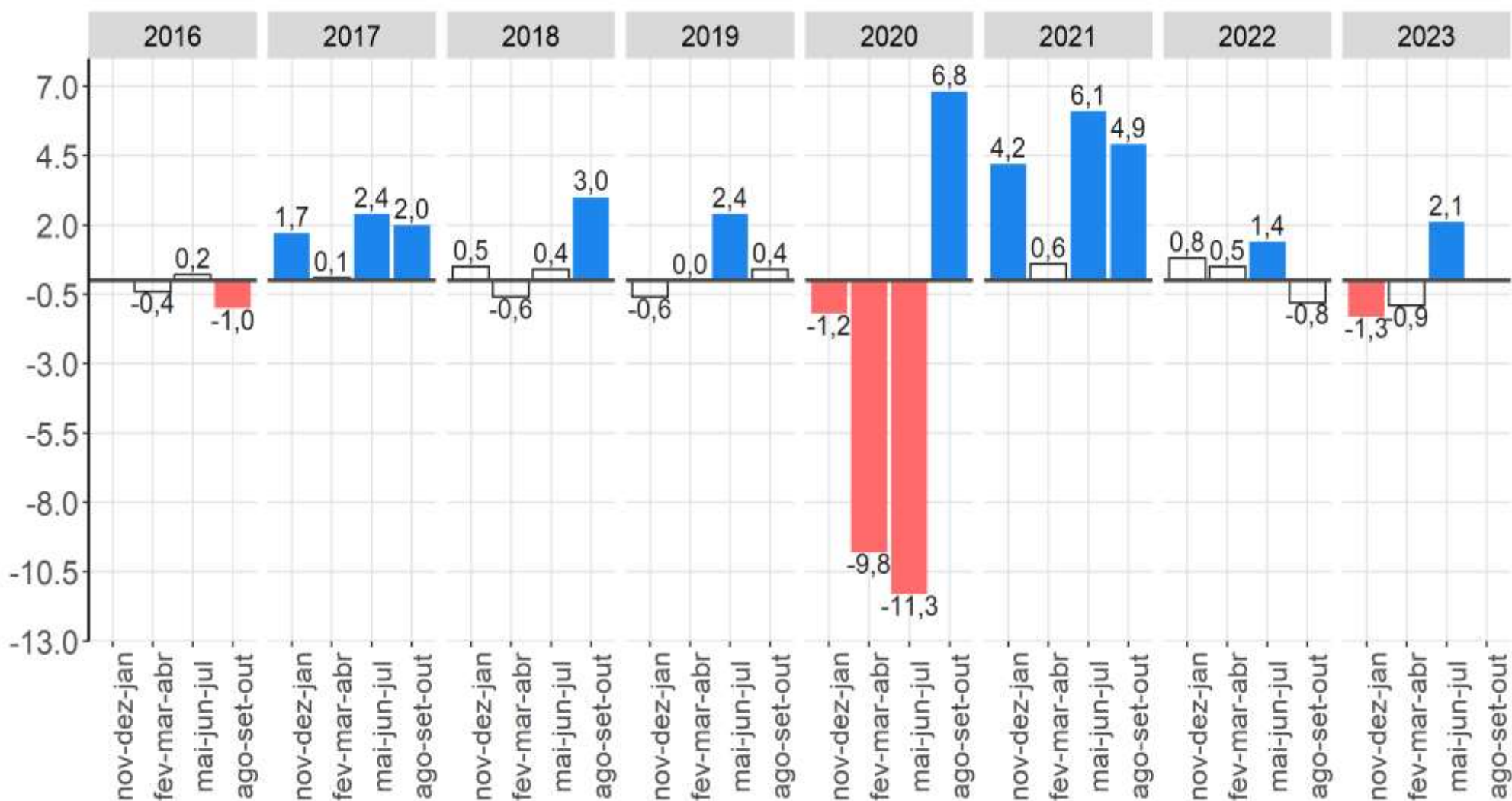

Fonte: IBGE, Diretoria de Pesquisas, Coordenação de Pesquisas por Amostra de Domicílios, Pesquisa Nacional por Amostra de Domicílios Contínua.
 Nota: As colunas em branco com contorno cinza representam variações não estatisticamente significativas.

População Ocupada Informal, variação em relação ao mesmo trimestre do ano anterior

Brasil - 2017/2023 (em %)

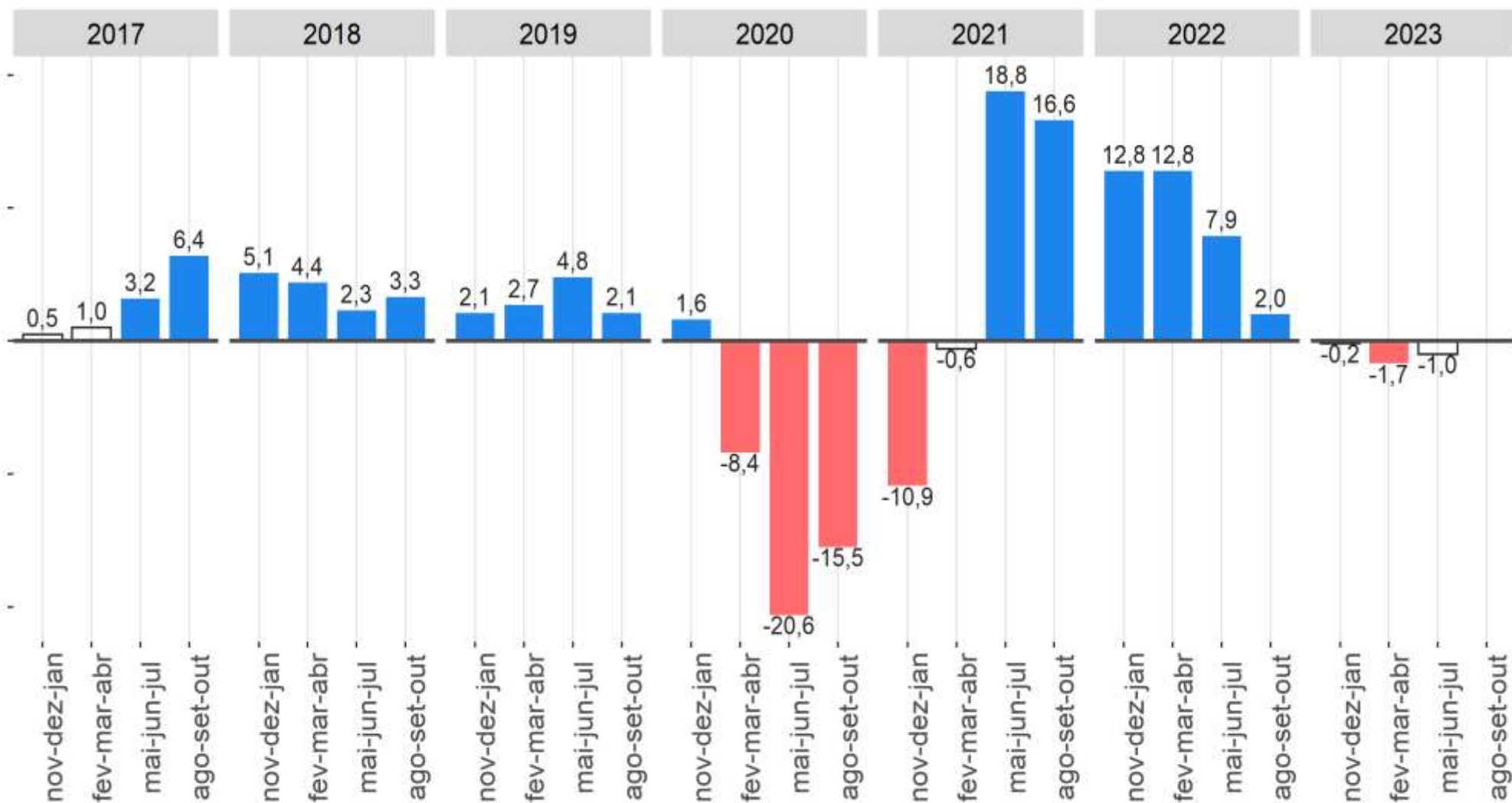

Fonte: IBGE, Diretoria de Pesquisas, Coordenação de Pesquisas por Amostra de Domicílios, Pesquisa Nacional por Amostra de Domicílios Contínua.
 Nota: As colunas em branco com contorno cinza representam variações não estatisticamente significativas.

Taxa de informalidade (*proxy*) da população ocupada (%) - Brasil

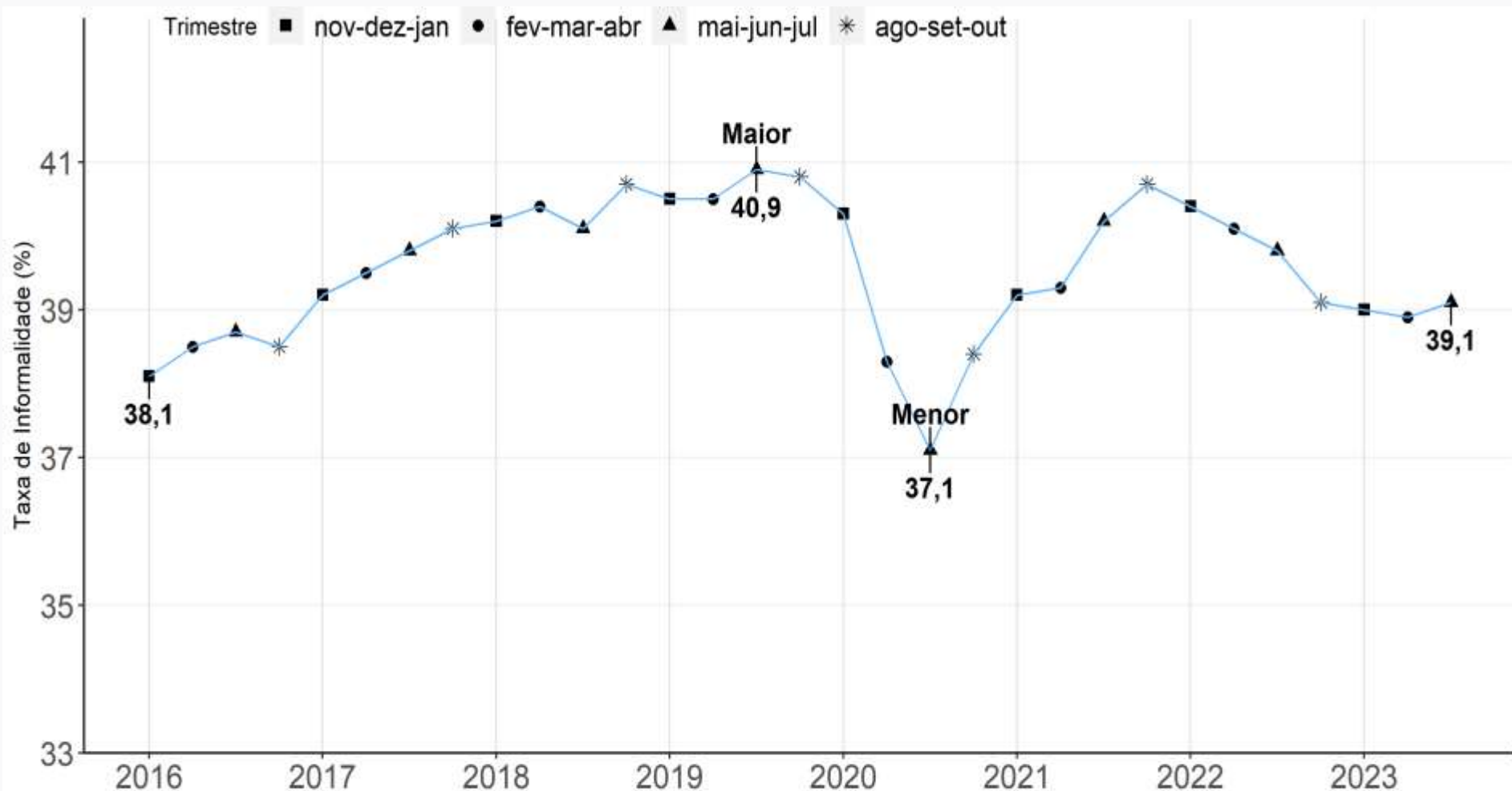

Fonte: IBGE, Diretoria de Pesquisas, Coordenação de Pesquisas por Amostra de Domicílios, Pesquisa Nacional por Amostra de Domicílios Contínua.

Fonte: IBGE, PNAD Contínua

Nota: Para fins de cálculo dessa *proxy* de informalidade, foram consideradas as seguintes categorias:

Empregado no setor privado sem carteira de trabalho assinada;

Empregado doméstico sem carteira de trabalho assinada;

Empregador sem registro no CNPJ;

Trabalhador por conta própria sem registro no CNPJ;

Trabalhador familiar auxiliar.

Taxa de Informalidade

Varição em relação **ao trimestre anterior**
 Brasil - 2016/2023 (em ponto percentual)

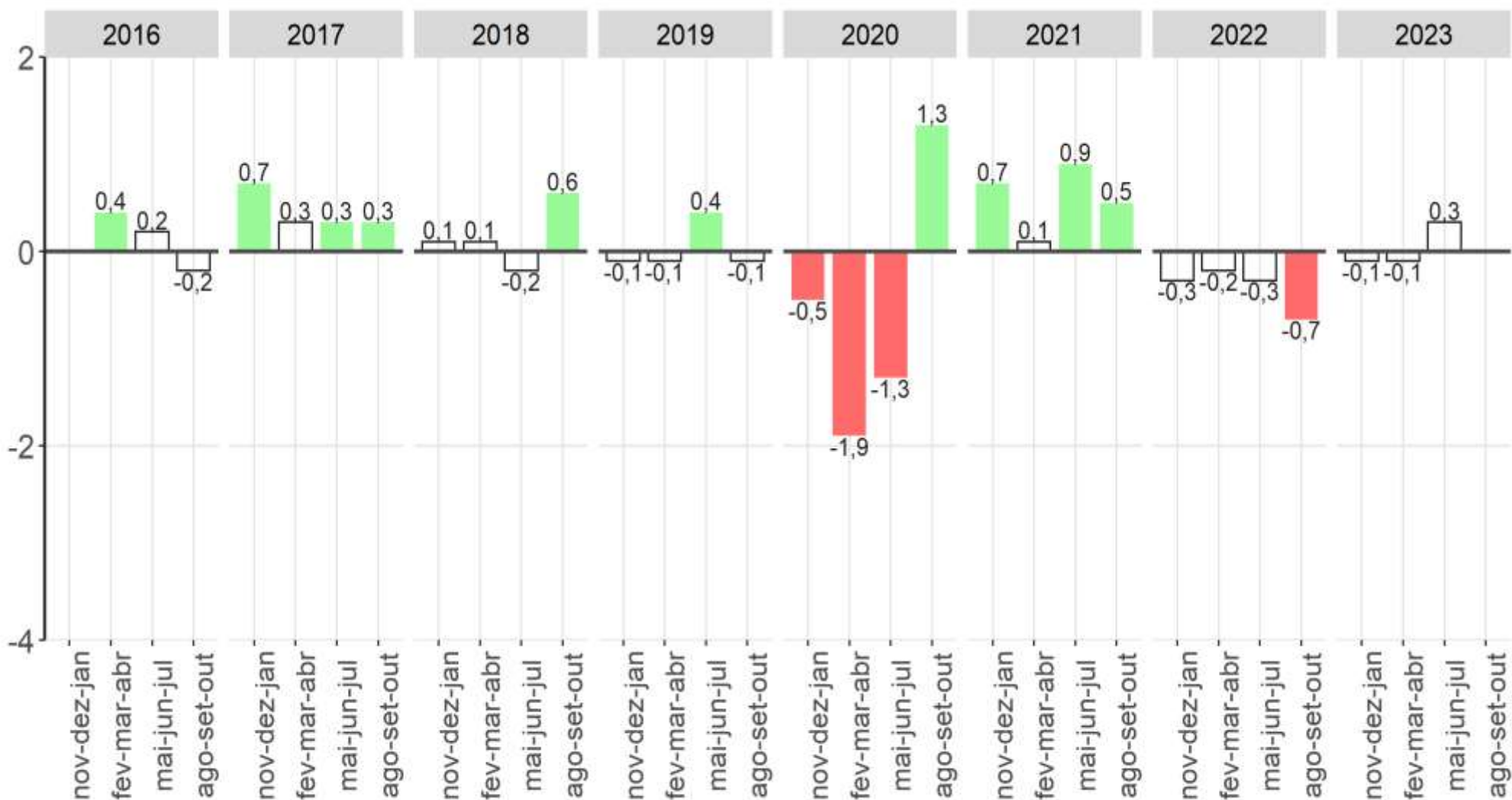

Fonte: IBGE, Diretoria de Pesquisas, Coordenação de Pesquisas por Amostra de Domicílios, Pesquisa Nacional por Amostra de Domicílios Contínua.
 Nota: As colunas em branco com contorno cinza representam variações não estatisticamente significativas.

Taxa de Informalidade, variação em relação ao mesmo trimestre do ano anterior

Brasil - 2017/2023 (em ponto percentual)

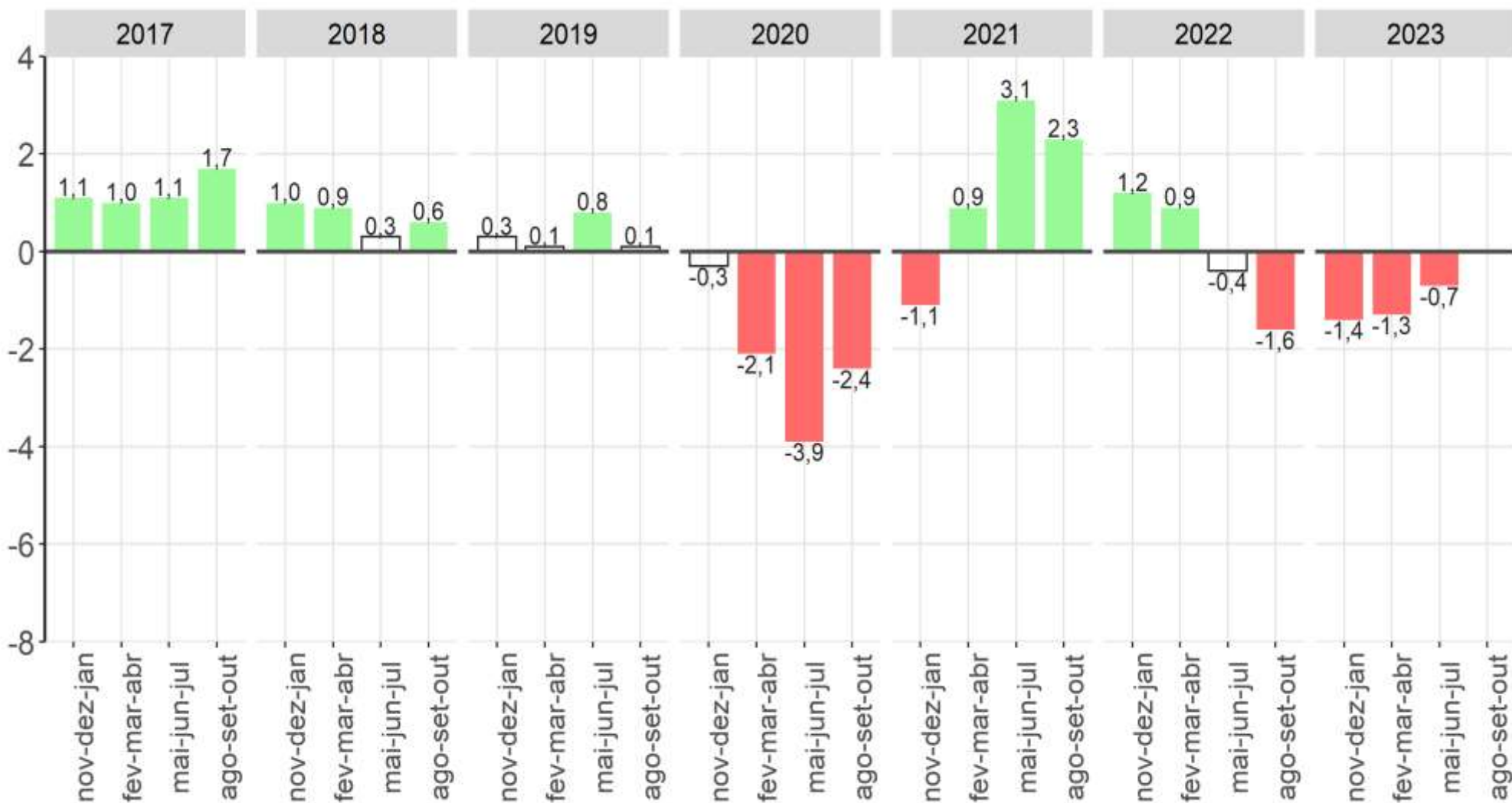

Fonte: IBGE, Diretoria de Pesquisas, Coordenação de Pesquisas por Amostra de Domicílios, Pesquisa Nacional por Amostra de Domicílios Contínua.
 Nota: As colunas em branco com contorno cinza representam variações não estatisticamente significativas.

População ocupada informal (*Proxy*) - Brasil

Ano	Trimestre Móvel	População Ocupada	População Informal Ocupada	Taxa de Informalidade
2016	nov-dez-jan	91 803	35 005	38,1
	fev-mar-abr	90 549	34 858	38,5
	mai-jun-jul	90 327	34 931	38,7
	ago-set-out	89 884	34 574	38,5
2017	nov-dez-jan	89 746	35 176	39,2
	fev-mar-abr	89 160	35 200	39,5
	mai-jun-jul	90 585	36 060	39,8
	ago-set-out	91 602	36 770	40,1
2018	nov-dez-jan	91 857	36 960	40,2
	fev-mar-abr	91 049	36 748	40,4
	mai-jun-jul	91 905	36 876	40,1
	ago-set-out	93 319	37 974	40,7
2019	nov-dez-jan	93 051	37 728	40,5
	fev-mar-abr	93 219	37 732	40,5
	mai-jun-jul	94 395	38 632	40,9
	ago-set-out	95 042	38 790	40,8
2020	nov-dez-jan	95 123	38 326	40,3
	fev-mar-abr	90 136	34 559	38,3
	mai-jun-jul	82 725	30 668	37,1
	ago-set-out	85 284	32 762	38,4
2021	nov-dez-jan	87 214	34 152	39,2
	fev-mar-abr	87 475	34 348	39,3
	mai-jun-jul	90 666	36 428	40,2
	ago-set-out	93 958	38 211	40,7
2022	nov-dez-jan	95 428	38 523	40,4
	fev-mar-abr	96 512	38 734	40,1
	mai-jun-jul	98 666	39 294	39,8
	ago-set-out	99 661	38 964	39,1
2023	nov-dez-jan	98 636	38 453	39,0
	fev-mar-abr	98 031	38 089	38,9
	mai-jun-jul	99 334	38 882	39,1

Fonte: IBGE, Pesquisa Nacional por Amostra de Domicílios Contínua

Mínimo Máximo

Rendimento



C **o** **n** **c** **e** **i** **t** **o** **s**

Rendimento médio real habitualmente recebido em todos os trabalhos pelos ocupados

Definição

É o rendimento bruto real médio habitualmente recebido em todos os trabalhos que as pessoas ocupadas com rendimento tinham na semana referência, a preços da média dos três meses do trimestre que está sendo divulgado.

O deflator utilizado para isso é o Índice de Preços ao Consumidor Amplo - IPCA.

Evolução do rendimento médio mensal real* habitual recebido de todos os trabalhos pelos trabalhadores de acordo com os trimestres móveis ao longo dos anos, Brasil - 2012/2023 (em %)

	2012	2013	2014	2015	2016	2017	2018	2019	2020	2021	2022	2023
nov-dez-jan		2 786	2 860	2 920	2 831	2 851	2 896	2 942	2 941	3 001	2 711	2 919
dez-jan-fev		2 803	2 888	2 915	2 814	2 860	2 907	2 952	2 944	2 974	2 714	2 918
jan-fev-mar	2 760	2 819	2 921	2 916	2 827	2 877	2 905	2 940	2 969	2 983	2 725	2 925
fev-mar-abr	2 770	2 825	2 919	2 909	2 813	2 864	2 914	2 924	3 001	2 947	2 714	2 916
mar-abr-mai	2 763	2 827	2 914	2 896	2 823	2 860	2 915	2 904	3 051	2 945	2 732	2 911
abr-mai-jun	2 769	2 850	2 898	2 904	2 793	2 849	2 911	2 904	3 098	2 900	2 753	2 924
mai-jun-jul	2 783	2 869	2 892	2 884	2 795	2 850	2 900	2 898	3 135	2 874	2 792	2 935
jun-jul-ago	2 792	2 888	2 913	2 870	2 819	2 845	2 912	2 910	3 130	2 834	2 815	
jul-ago-set	2 787	2 888	2 923	2 869	2 816	2 860	2 900	2 909	3 132	2 784	2 853	
ago-set-out	2 784	2 897	2 935	2 858	2 821	2 870	2 904	2 931	3 086	2 742	2 872	
set-out-nov	2 781	2 886	2 914	2 837	2 827	2 883	2 906	2 944	3 054	2 706	2 899	
out-nov-dez	2 775	2 863	2 916	2 822	2 841	2 885	2 924	2 935	3 008	2 684	2 906	

Fonte: IBGE, Pesquisa Nacional por Amostra de Domicílios Contínua.

Nota: Somente os dados hachurados são comparáveis.

* a preços da média dos três meses do trimestre que está sendo divulgado

Rendimento médio mensal real* de todos os trabalhos, habitualmente recebido pelas pessoas de 14 anos ou mais de idade ocupadas, na semana de referência, com rendimento de trabalho – Brasil - 2012/2023 (em R\$)

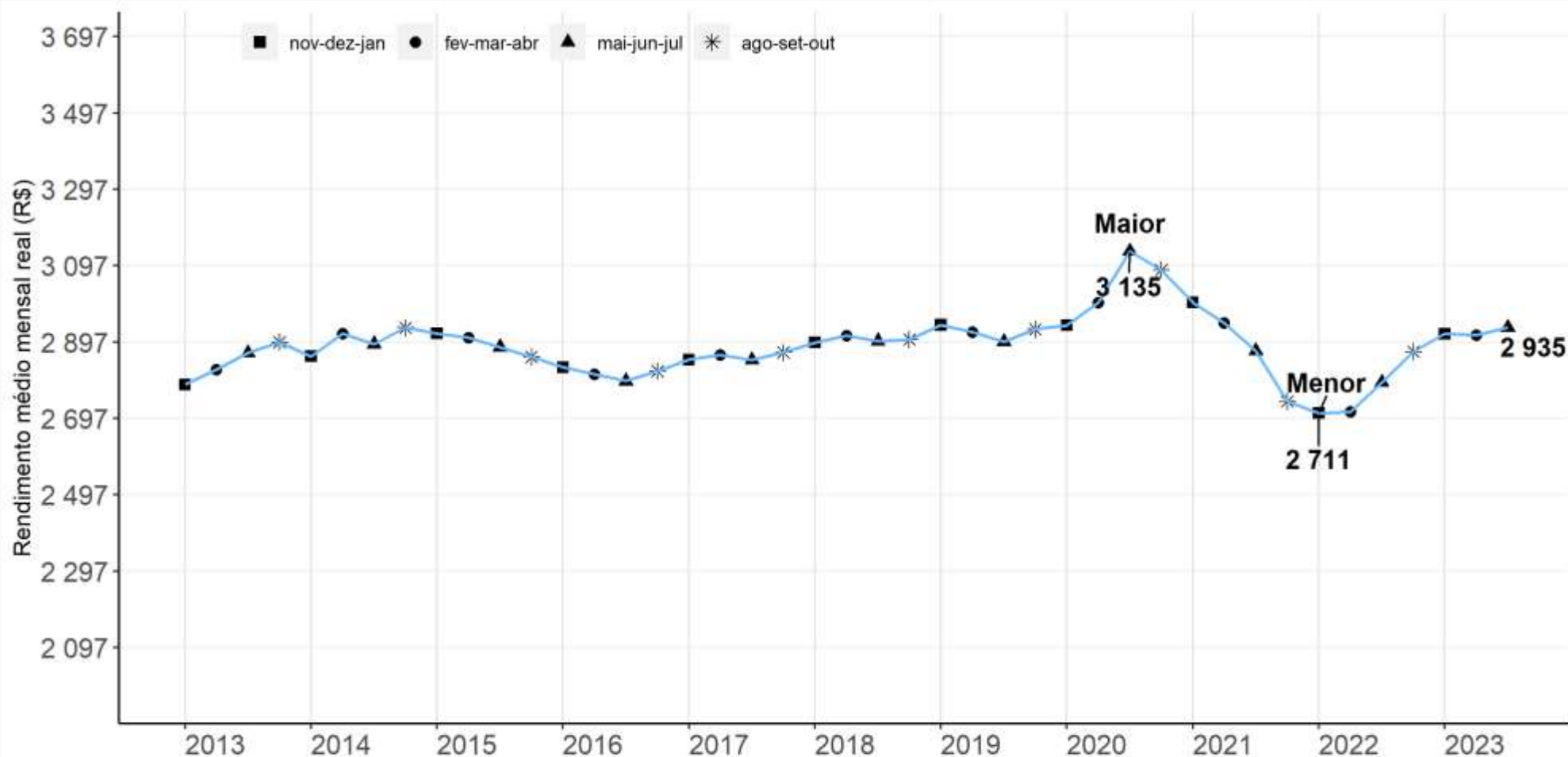

Fonte: IBGE, Diretoria de Pesquisas, Coordenação de Pesquisas por Amostra de Domicílios, Pesquisa Nacional por Amostra de Domicílios Contínua.

* a preços da média dos três meses do trimestre que está sendo divulgado

O rendimento médio mensal real habitualmente recebido (R\$ 2.935) apresentou **estabilidade no trimestre e crescimento de 5,1% na comparação anual.**

Rendimento médio mensal real* de todos os trabalhos, habitualmente recebido pelas pessoas de 14 anos ou mais de idade ocupadas, na semana de referência, com rendimento de trabalho, Variação em relação ao trimestre anterior – Brasil - 2012/2023 (em %)

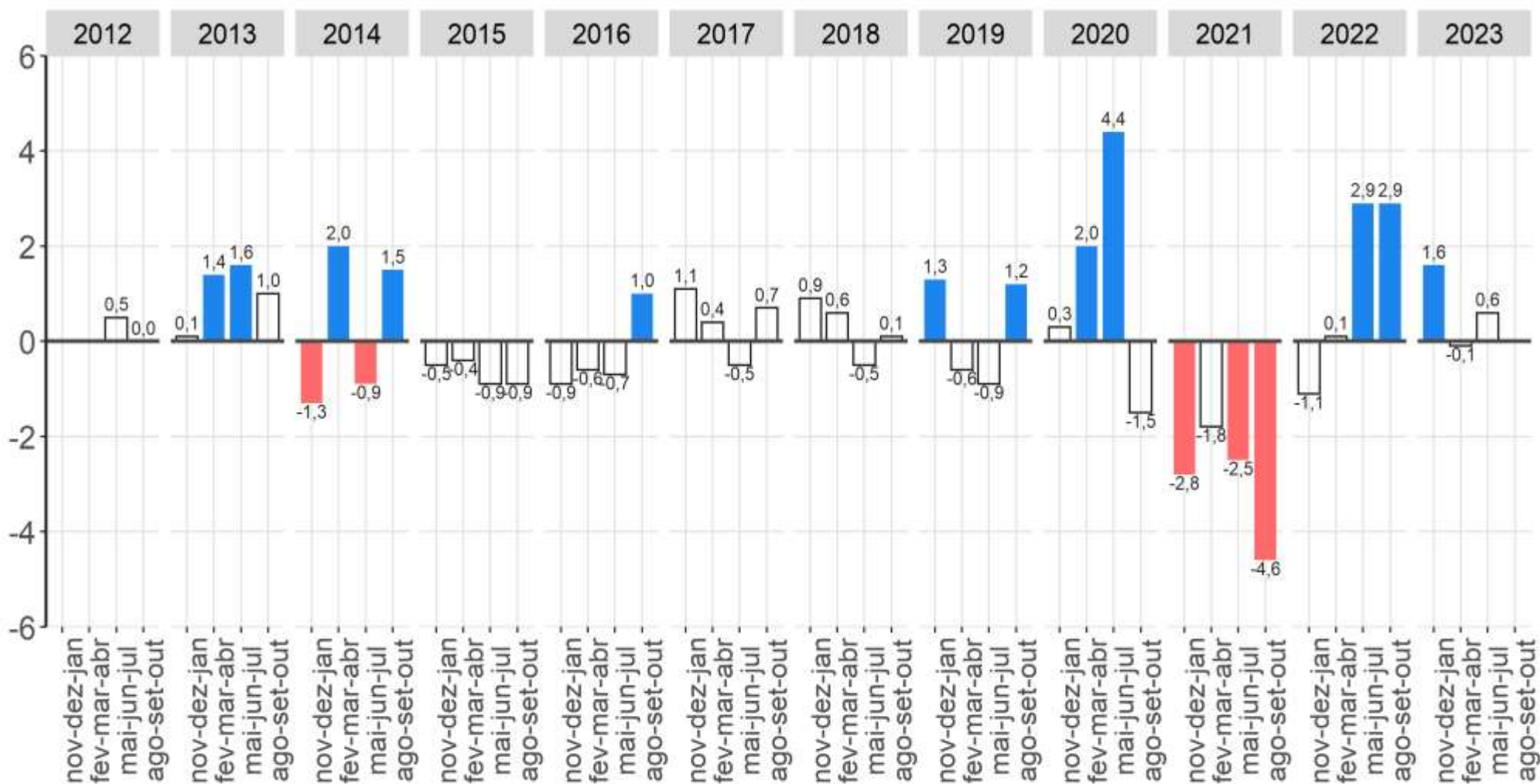

Fonte: IBGE, Diretoria de Pesquisas, Coordenação de Pesquisas por Amostra de Domicílios, Pesquisa Nacional por Amostra de Domicílios Contínua.
 Nota: As colunas em branco com contorno cinza representam variações não estatisticamente significativas.

O rendimento médio mensal real habitualmente recebido apresentou **estabilidade** na comparação trimestral.

Rendimento médio mensal real* de todos os trabalhos, habitualmente recebido pelas pessoas de 14 anos ou mais de idade ocupadas, na semana de referência, com rendimento de trabalho, Variação em relação ao mesmo trimestre do ano anterior – Brasil - 2013/2023 (em %)

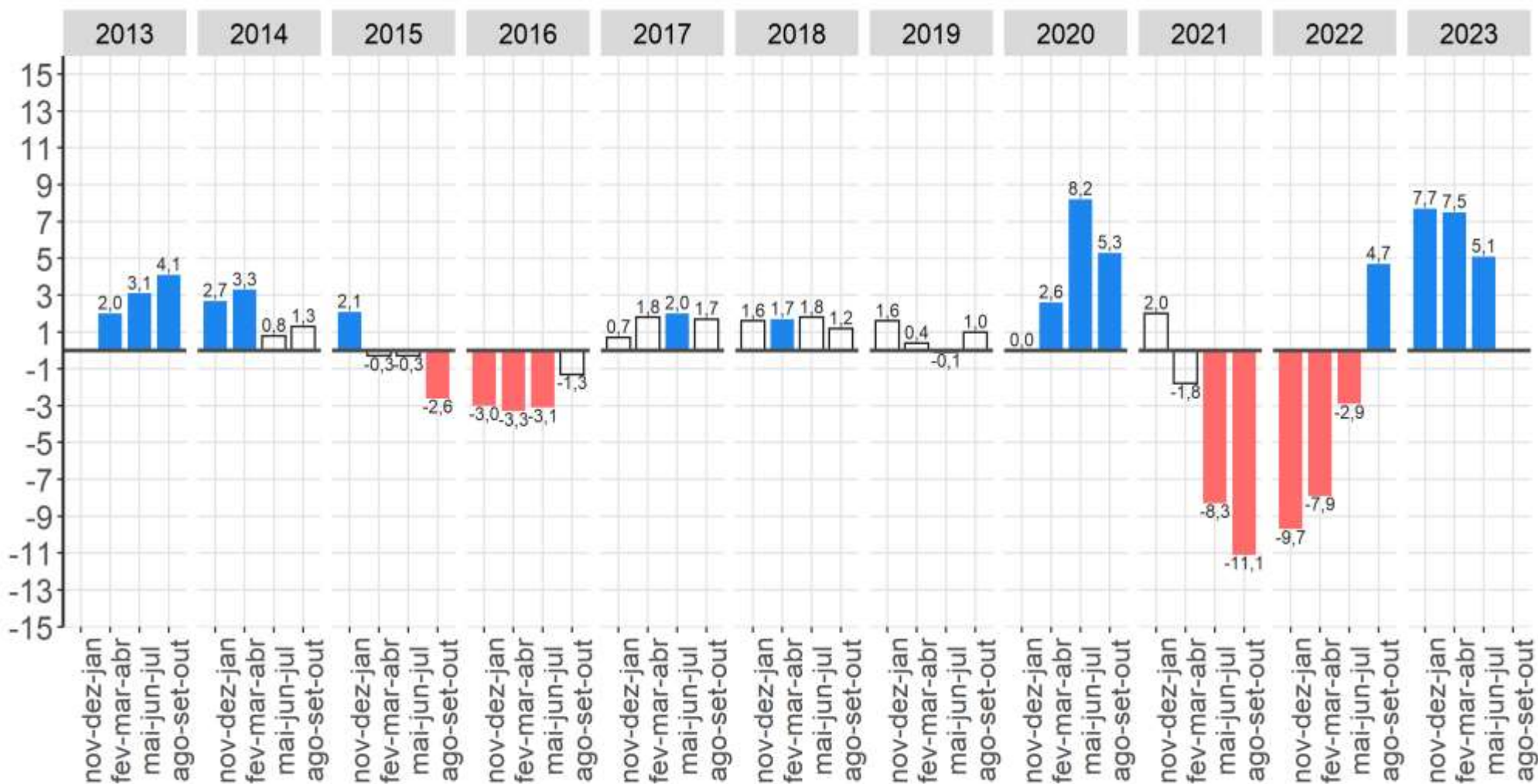

Fonte: IBGE, Diretoria de Pesquisas, Coordenação de Pesquisas por Amostra de Domicílios, Pesquisa Nacional por Amostra de Domicílios Contínua.
 Nota: As colunas em branco com contorno cinza representam variações não estatisticamente significativas.

O rendimento médio mensal real habitualmente recebido apresentou **crescimento de 5,1%** na comparação anual.

Massa de Rendimentos

C **O** **n** **c** **e** **i** **t** **o** **s**

Massa de rendimentos reais habitualmente recebidos em todos os trabalhos pelos ocupados

É a soma dos rendimentos brutos habitualmente recebidos de todas as pessoas ocupadas em todos os trabalhos que tinham na semana de referência, a preços da média dos três meses do trimestre que está sendo divulgado.

O deflator utilizado para isso é o Índice de Preços ao Consumidor Amplo - IPCA.

Massa de rendimento mensal real* de todos os trabalhos habitualmente recebido pelas pessoas de 14 anos ou mais de idade, ocupadas na semana de referência, com rendimento de trabalho, Brasil - 2012/2023- (em milhões de reais)

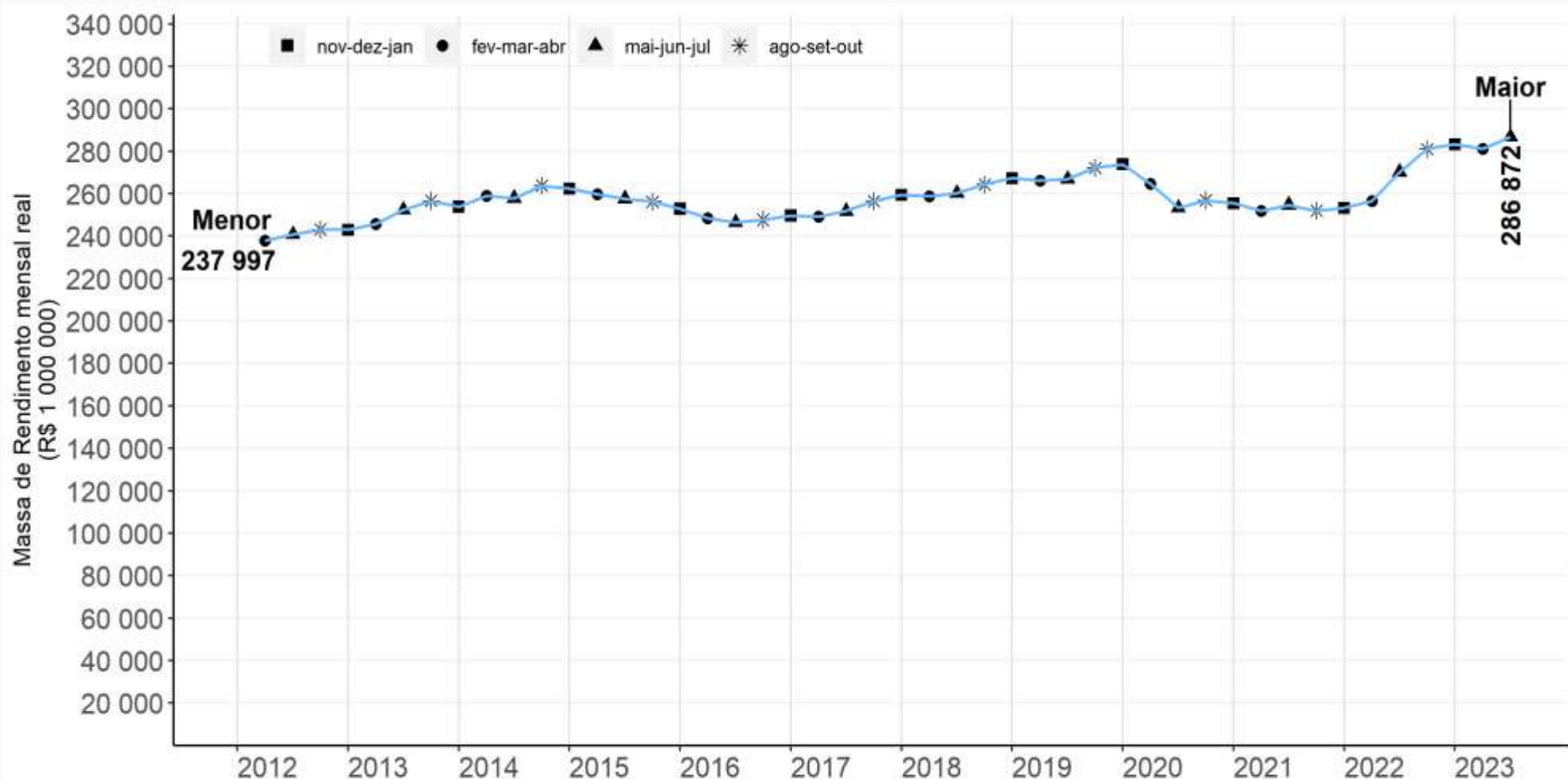

Fonte: IBGE, Diretoria de Pesquisas, Coordenação de Pesquisas por Amostra de Domicílios, Pesquisa Nacional por Amostra de Domicílios Contínua.

* a preços da média dos três meses do trimestre que esta sendo divulgado

Massa de rendimento mensal real (R\$ 286,9 bilhões) cresceu (2,0%) na comparação trimestral e (6,2%) quando comparado com o ano anterior.

Massa de rendimento mensal real* de todos os trabalhos habitualmente recebido pelas pessoas de 14 anos ou mais de idade, ocupadas na semana de referência, com rendimento de trabalho, Variação em relação ao trimestre anterior – Brasil 2012/2023 - (em milhões de reais)

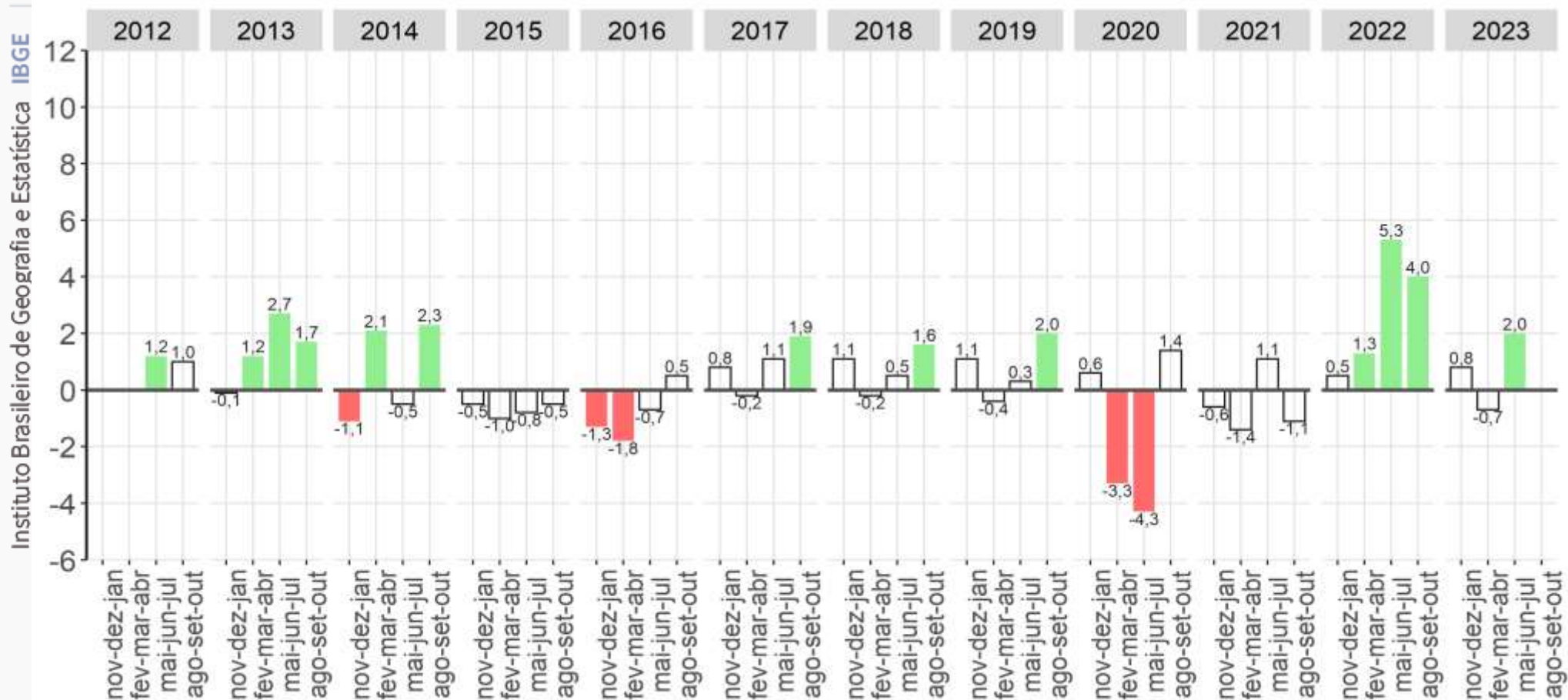

Fonte: IBGE, Diretoria de Pesquisas, Coordenação de Pesquisas por Amostra de Domicílios, Pesquisa Nacional por Amostra de Domicílios Contínua.
 Nota: As colunas em branco com contorno cinza representam variações não estatisticamente significativas.

Crescimento de 2,0% na comparação trimestral.

Massa de rendimento mensal real* de todos os trabalhos habitualmente recebido pelas pessoas de 14 anos ou mais de idade, ocupadas na semana de referência, com rendimento de trabalho, Variação em relação ao mesmo trimestre do ano anterior - Brasil - 2013/2023 - (em milhões de reais)

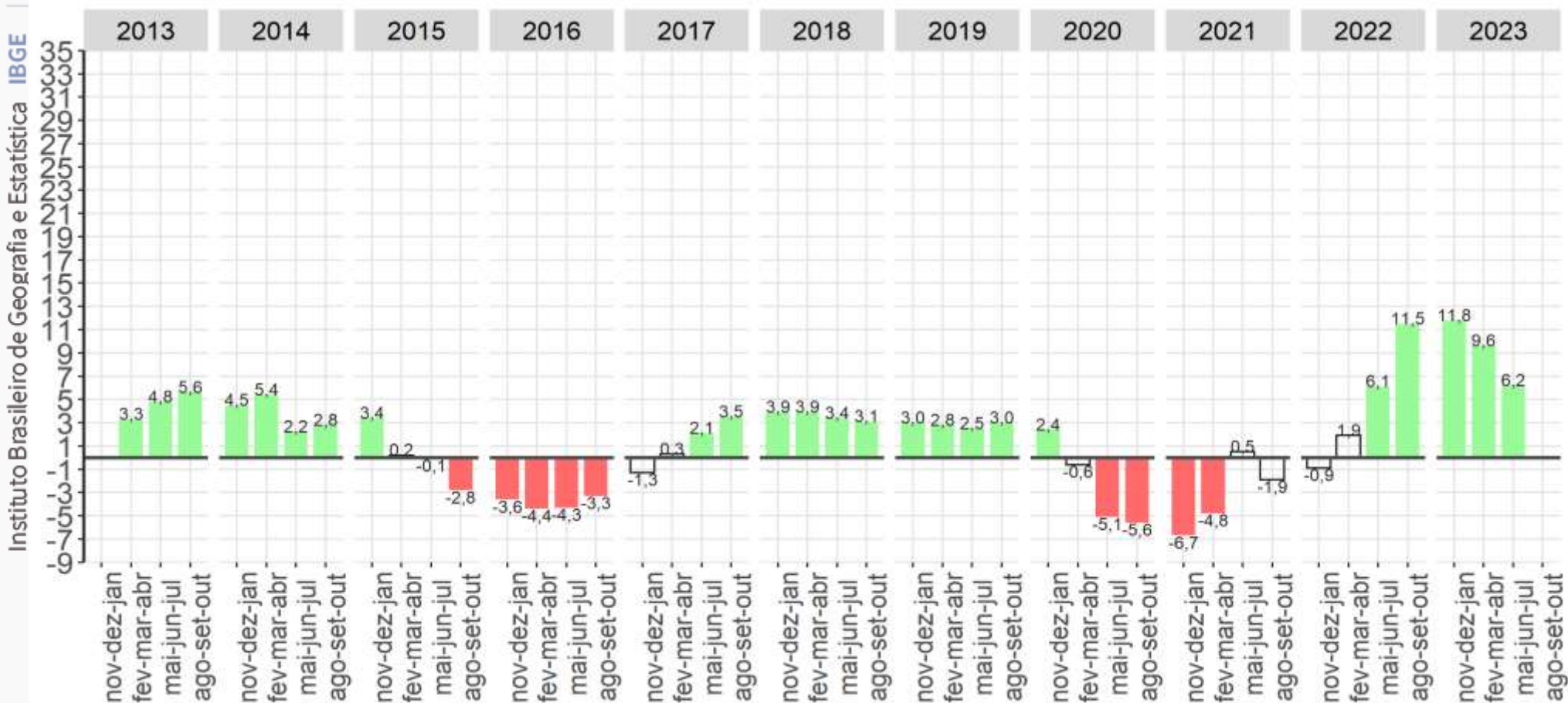

Fonte: IBGE, Diretoria de Pesquisas, Coordenação de Pesquisas por Amostra de Domicílios, Pesquisa Nacional por Amostra de Domicílios Contínua.
 Nota: As colunas em branco com contorno cinza representam variações não estatisticamente significativas.

Crescimento de 6,2% na comparação anual.

População fora da Força de Trabalho

Pessoas de 14 anos ou mais de idade fora da força de trabalho, na semana de referência Brasil - 2012/2023- (em mil pessoas)

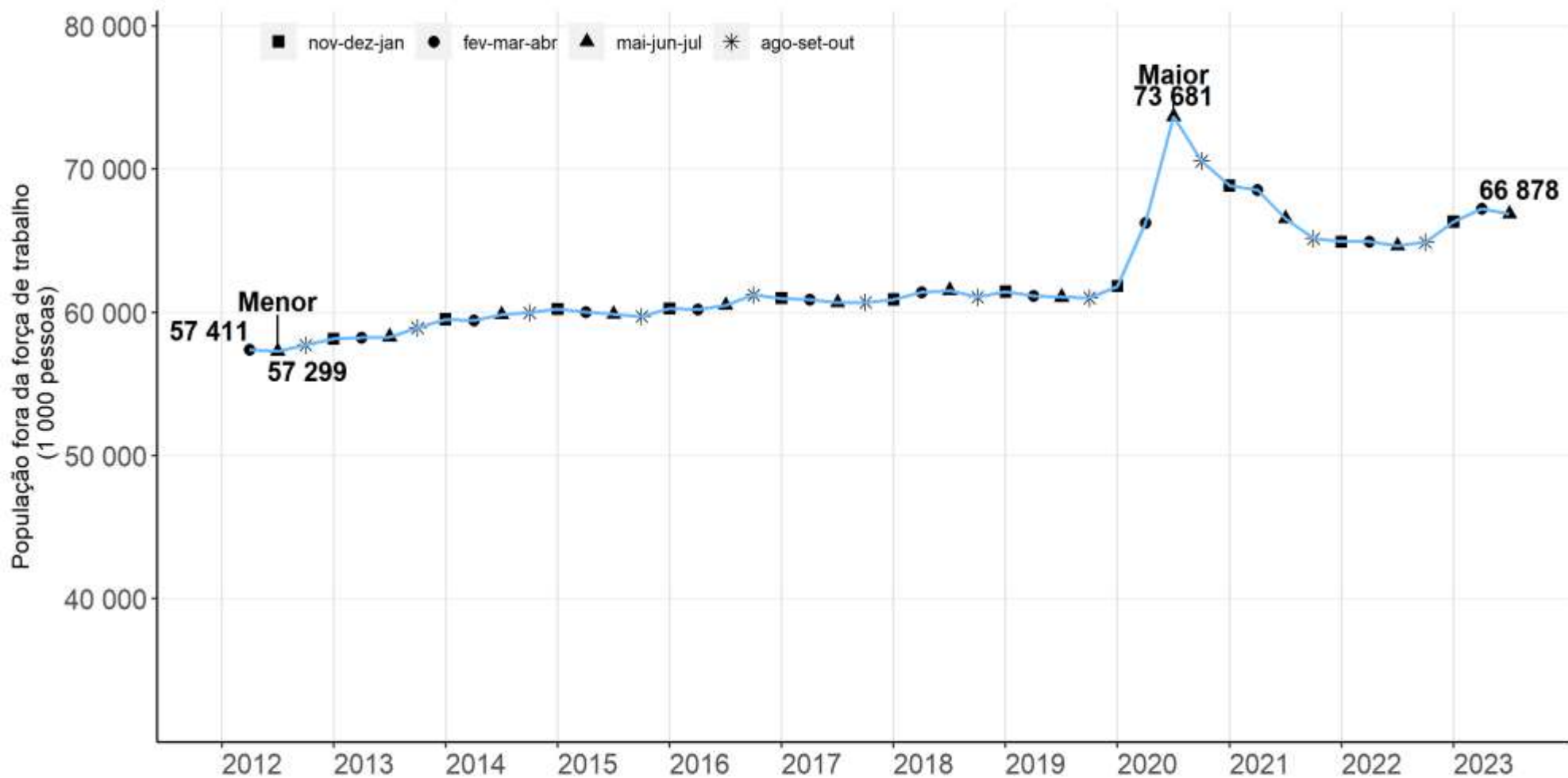

Fonte: IBGE, Diretoria de Pesquisas, Coordenação de Pesquisas por Amostra de Domicílios, Pesquisa Nacional por Amostra de Domicílios Contínua.

Queda (0,5%) na comparação trimestral
Crescimento (3,4%) na comparação anual

Pessoas de 14 anos ou mais de idade fora da força de trabalho

Variações em relação ao trimestre anterior

- Brasil - 2012/2023

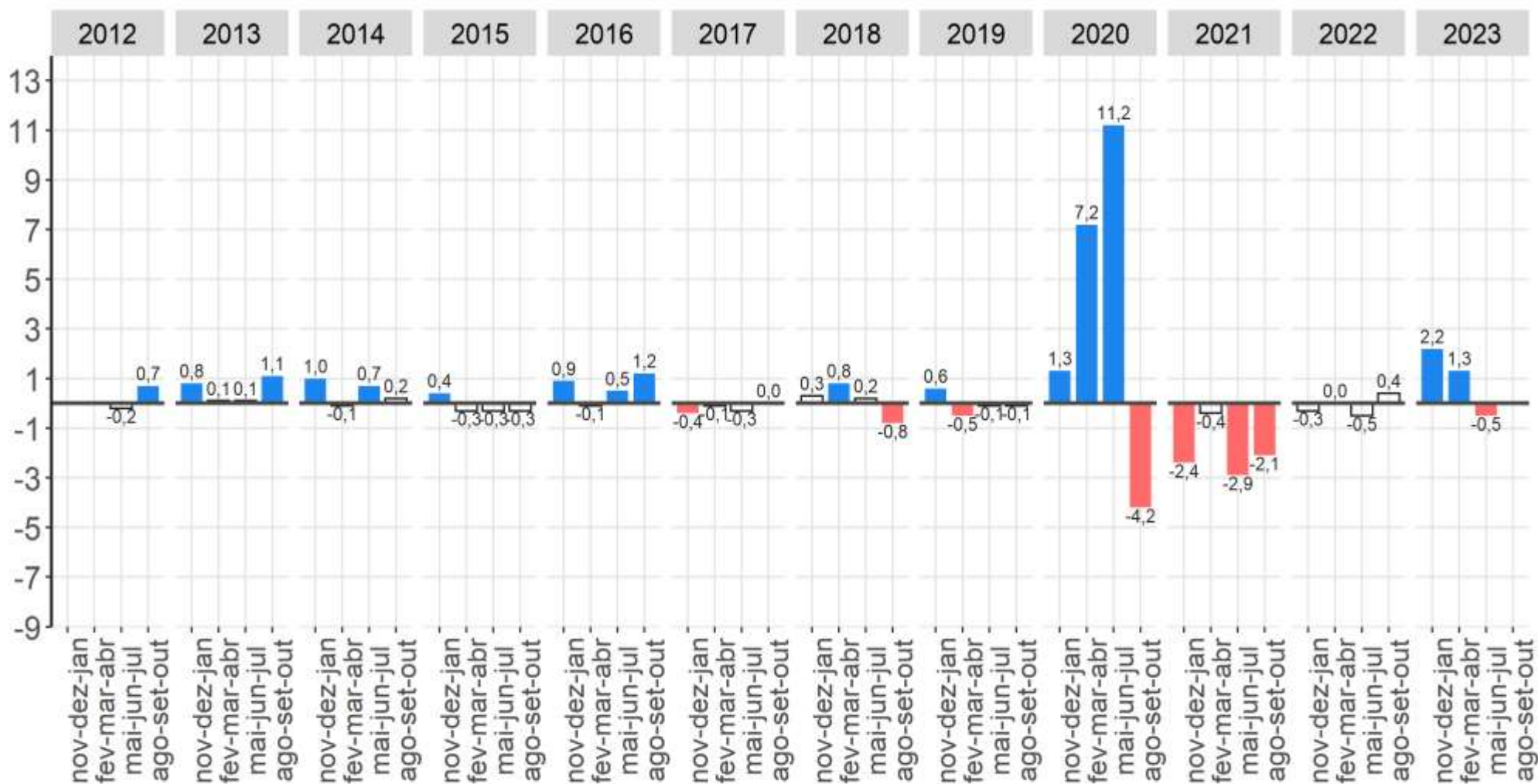

Fonte: IBGE, Diretoria de Pesquisas, Coordenação de Pesquisas por Amostra de Domicílios, Pesquisa Nacional por Amostra de Domicílios Contínua.
 Nota: As colunas em branco com contorno cinza representam variações não estatisticamente significativas.

Queda de 0,5% na comparação trimestral.

Pessoas de 14 anos ou mais de idade fora da força de trabalho

Variações em relação ao mesmo trimestre do ano anterior

- Brasil - 2013/2023

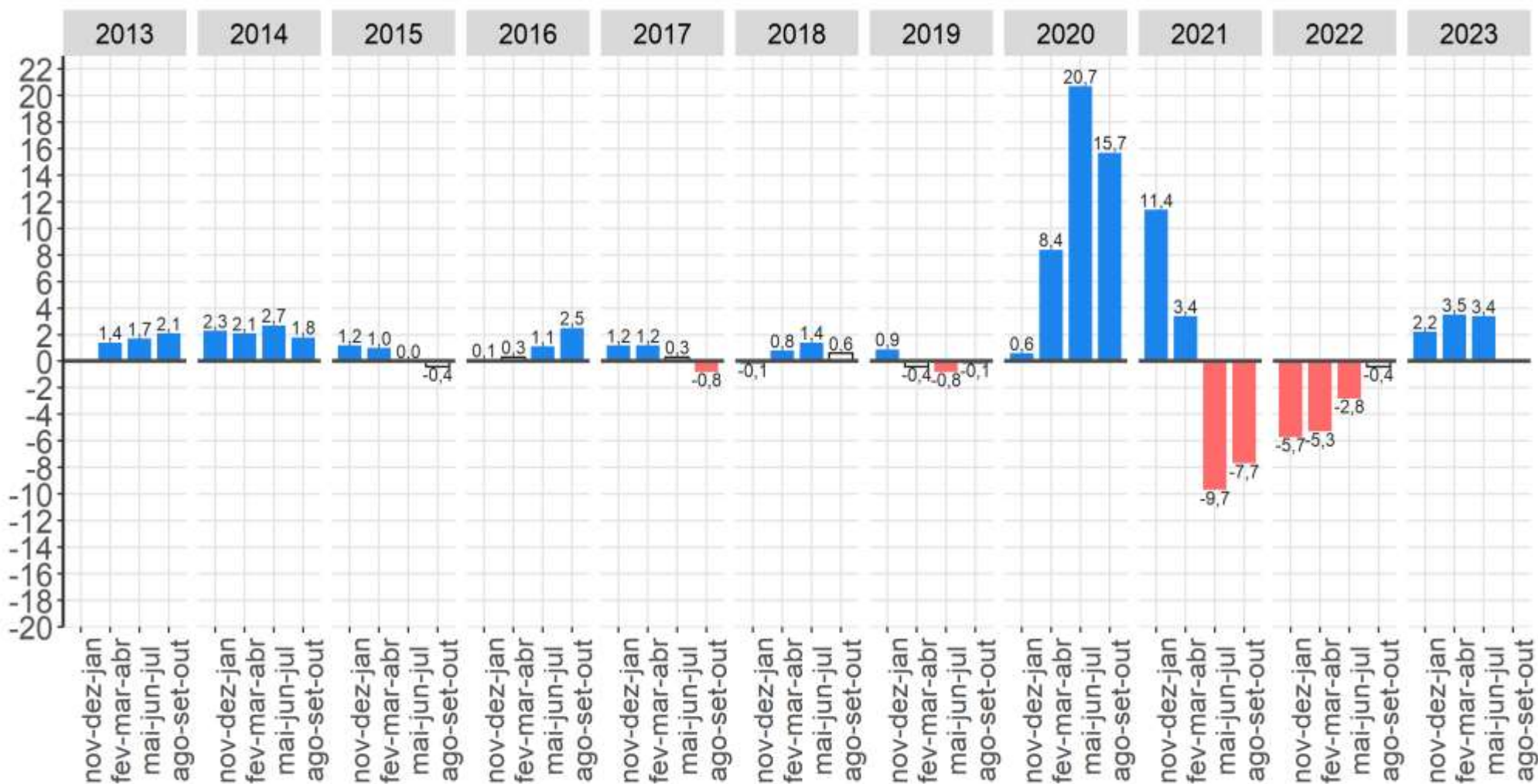

Fonte: IBGE, Diretoria de Pesquisas, Coordenação de Pesquisas por Amostra de Domicílios, Pesquisa Nacional por Amostra de Domicílios Contínua.
 Nota: As colunas em branco com contorno cinza representam variações não estatisticamente significativas.

Crescimento de 3,4% na comparação anual.

Medidas de subutilização da força de trabalho no Brasil

Medidas de subutilização da força de trabalho - Brasil - 2012/2023 - (em %)

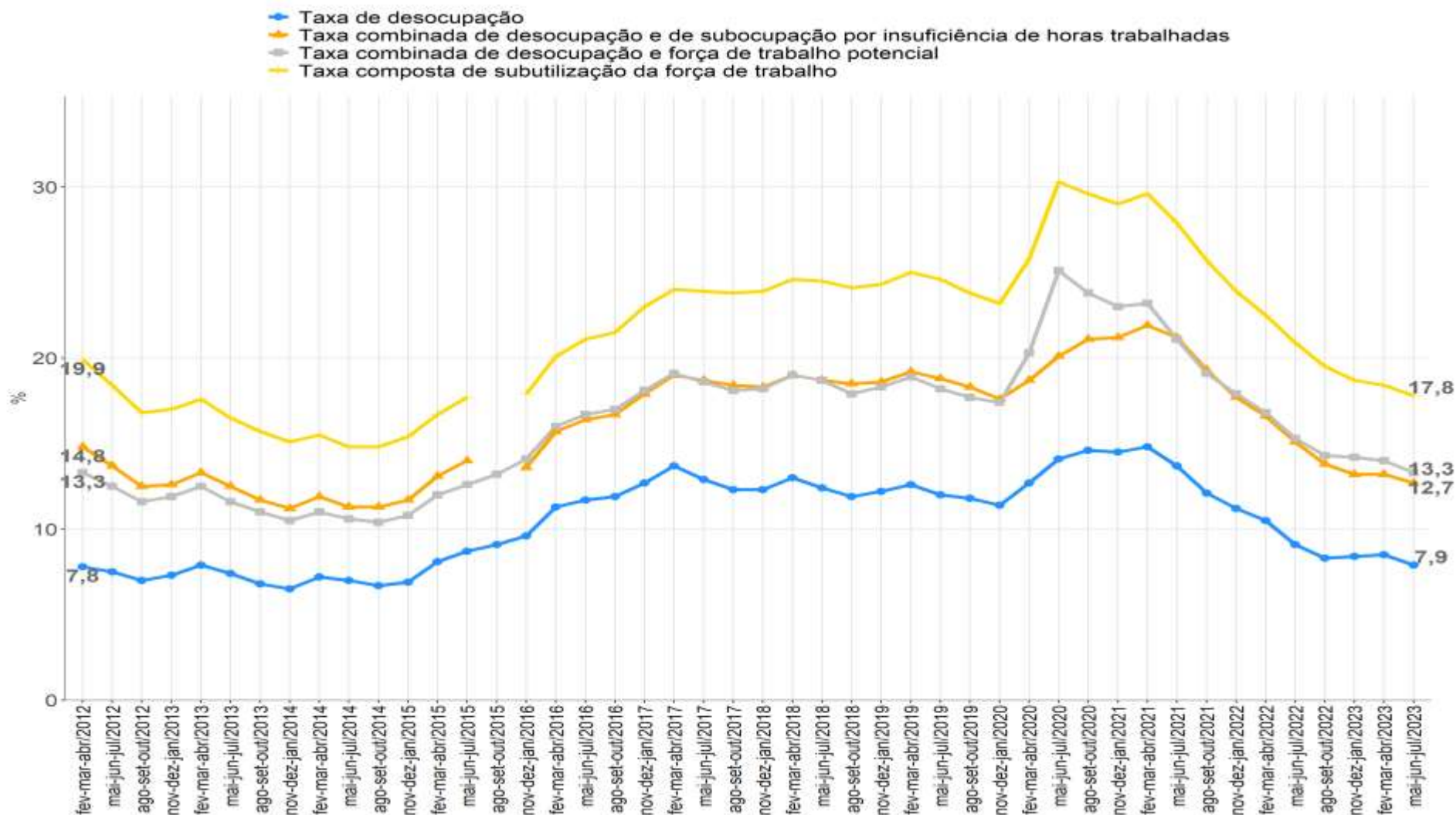

Nota: A partir do 4º trimestre de 2015 houve mudança de conceito na subutilização da força de trabalho por insuficiência de horas trabalhadas. Anteriormente, considerava-se no cálculo do indicador as horas efetivamente trabalhadas e, a partir do referido trimestre, as habitualmente trabalhadas. Houve ainda mudança na forma de captação do quesito de horas trabalhadas.

Taxa Composta de subutilização da força de trabalho nos trimestres terminados em **julho** - Brasil – (em %) - 2012/2023

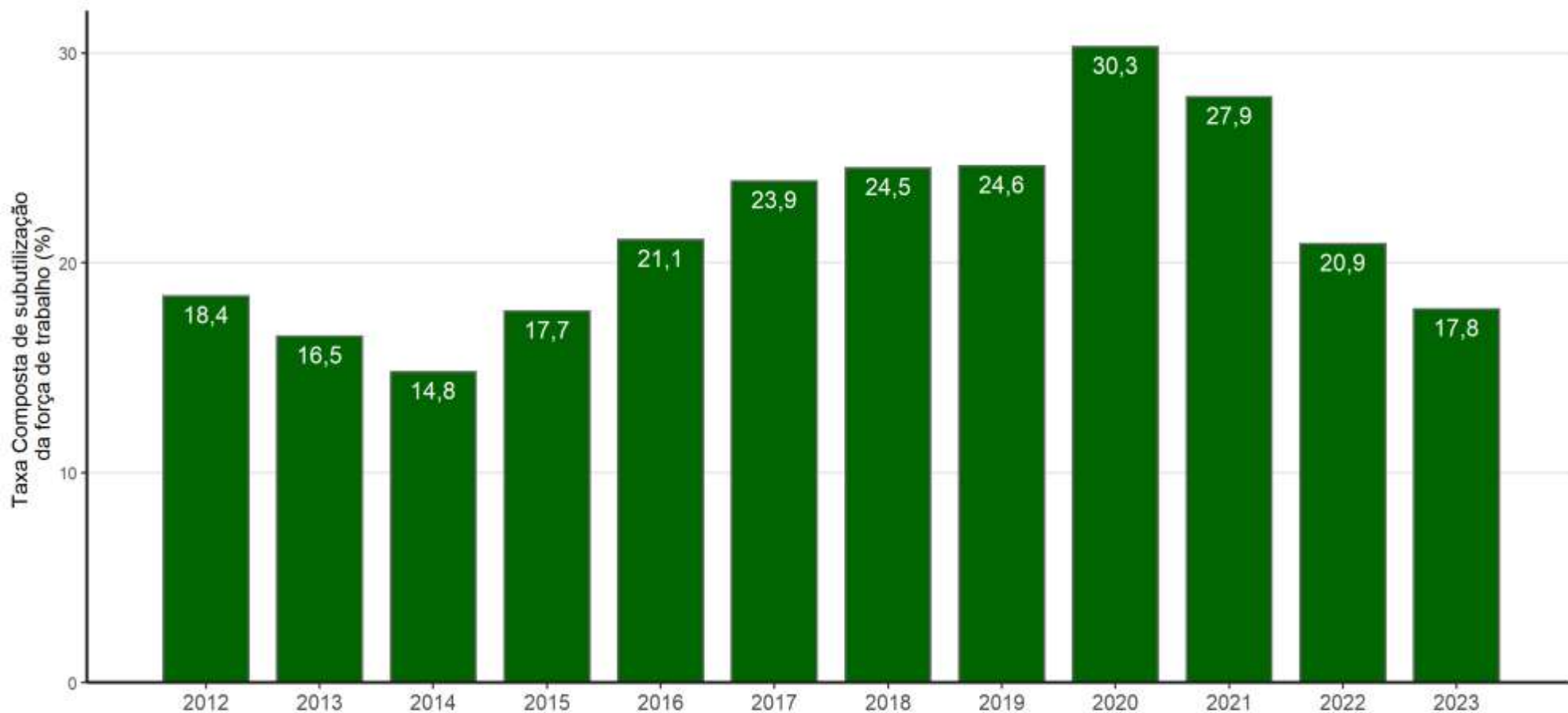

Fonte: IBGE, Diretoria de Pesquisas, Coordenação de Pesquisas por Amostra de Domicílios, Pesquisa Nacional por Amostra de Domicílios Contínua.
Nota: A partir do 4º trimestre de 2015 houve mudança de conceito na subutilização da força de trabalho por insuficiência de horas trabalhadas. Anteriormente, considerava-se no cálculo do indicador as horas efetivamente trabalhadas e, a partir do referido trimestre, as habitualmente trabalhadas. Houve ainda mudança na forma de captação do quesito de horas trabalhadas.

No trimestre de maio a julho de 2023 havia 20,3 milhões de pessoas subutilizadas

Pessoas de 14 anos ou mais de idade **desocupadas ou subocupadas por insuficiência de horas trabalhadas ou na força de trabalho potencial**, na semana de referência (em mil pessoas)



Fonte: IBGE, Diretoria de Pesquisas, Coordenação de Pesquisas por Amostra de Domicílios, Pesquisa Nacional por Amostra de Domicílios Contínua.

Nota: A partir do 4º trimestre de 2015 houve mudança de conceito na subutilização da força de trabalho por insuficiência de horas trabalhadas. Anteriormente, considerava-se no cálculo do indicador as horas efetivamente trabalhadas e, a partir do referido trimestre, as habitualmente trabalhadas. Houve ainda mudança na forma de captação do quesito de horas trabalhadas.

Pessoas de 14 anos ou mais de idade, **desocupadas** na semana de referência (em mil pessoas)

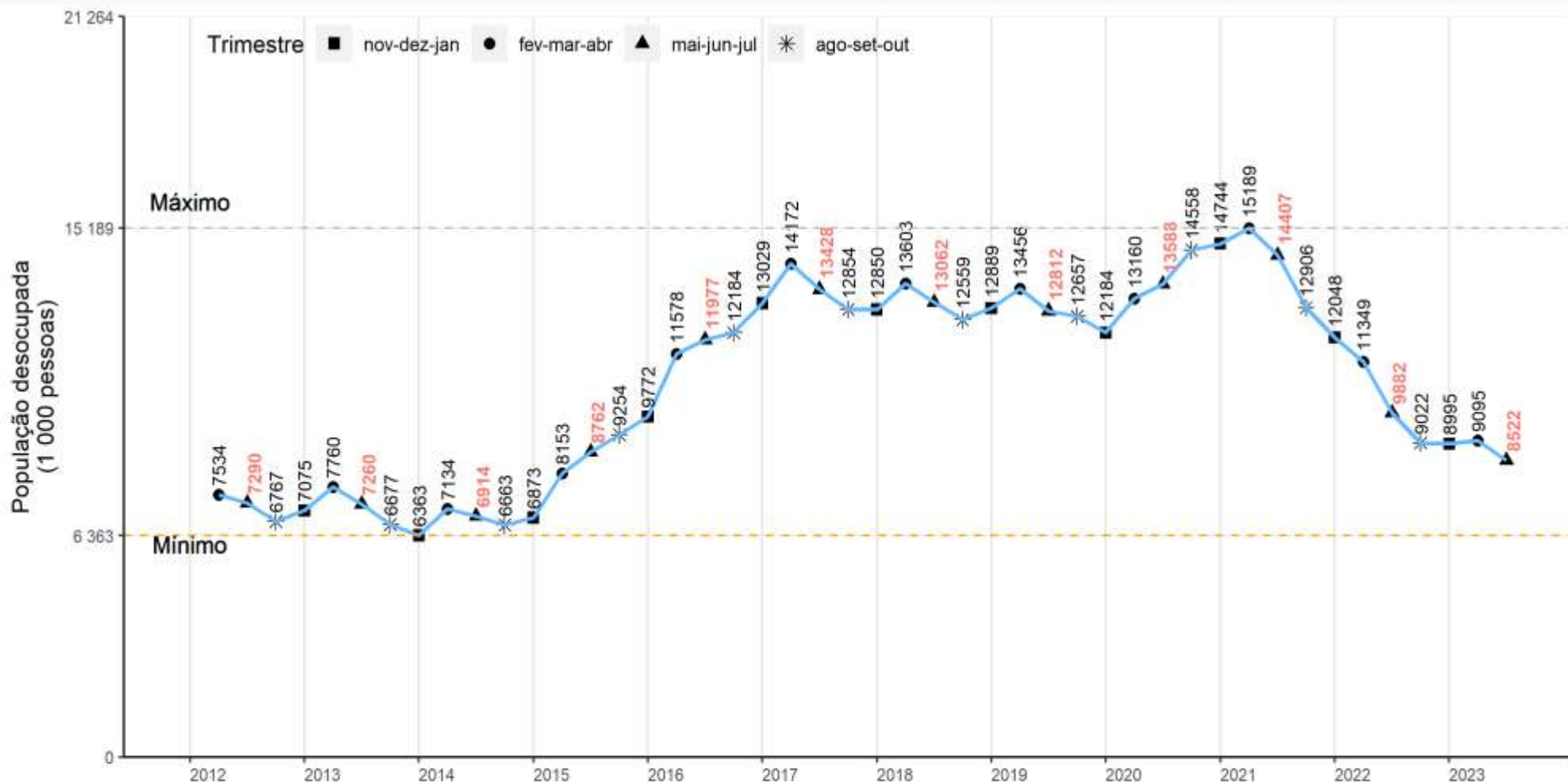

Fonte: IBGE, Diretoria de Pesquisas, Coordenação de Pesquisas por Amostra de Domicílios, Pesquisa Nacional por Amostra de Domicílios Contínua.

Pessoas de 14 anos ou mais de idade, **subocupadas por insuficiência de horas** habitualmente **trabalhadas**, na semana de referência (em mil pessoas)

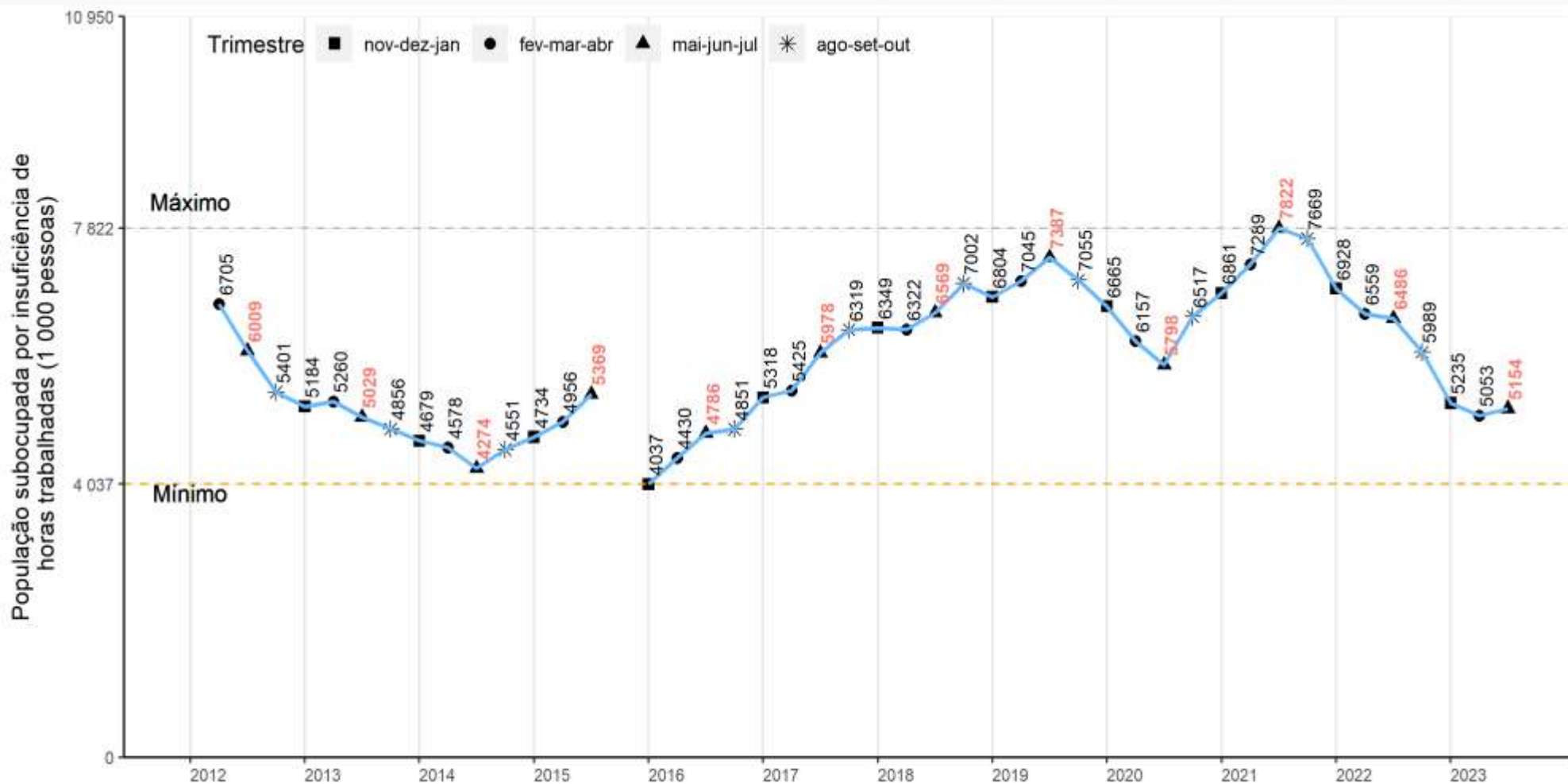

Fonte: IBGE, Diretoria de Pesquisas, Coordenação de Pesquisas por Amostra de Domicílios, Pesquisa Nacional por Amostra de Domicílios Contínua.

Nota: A partir do 4º trimestre de 2015 houve mudança de conceito na subutilização da força de trabalho por insuficiência de horas trabalhadas. Anteriormente, considerava-se no cálculo do indicador as horas efetivamente trabalhadas e, a partir do referido trimestre, as habitualmente trabalhadas. Houve ainda mudança na forma de captação do quesito de horas trabalhadas.

Pessoas de 14 anos ou mais de idade na **força de trabalho potencial**, na semana de referência (em mil pessoas)

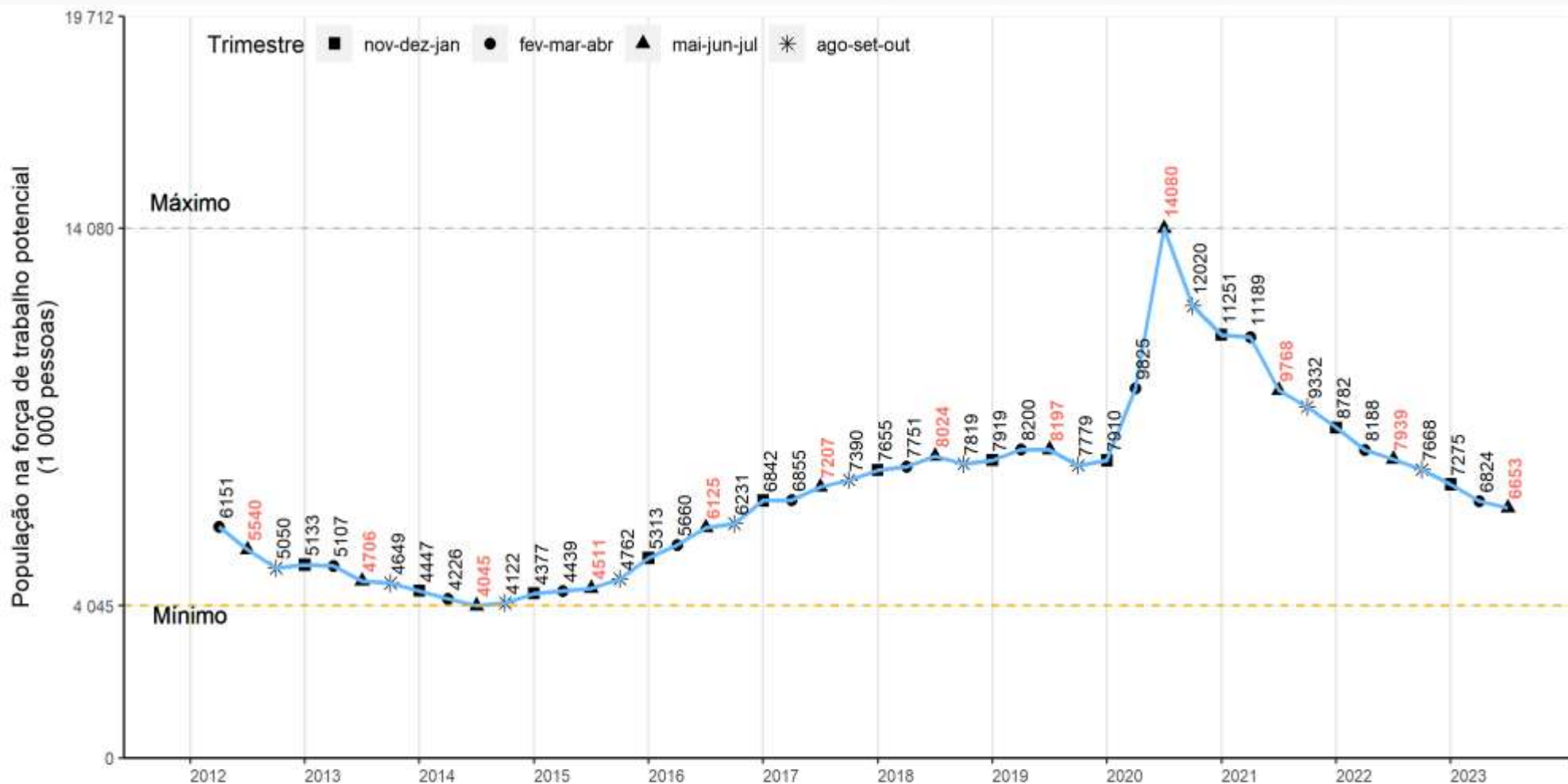

Fonte: IBGE, Diretoria de Pesquisas, Coordenação de Pesquisas por Amostra de Domicílios, Pesquisa Nacional por Amostra de Domicílios Contínua.

Pessoas de 14 anos ou mais de idade **desalentadas**, na semana de referência (em mil pessoas)

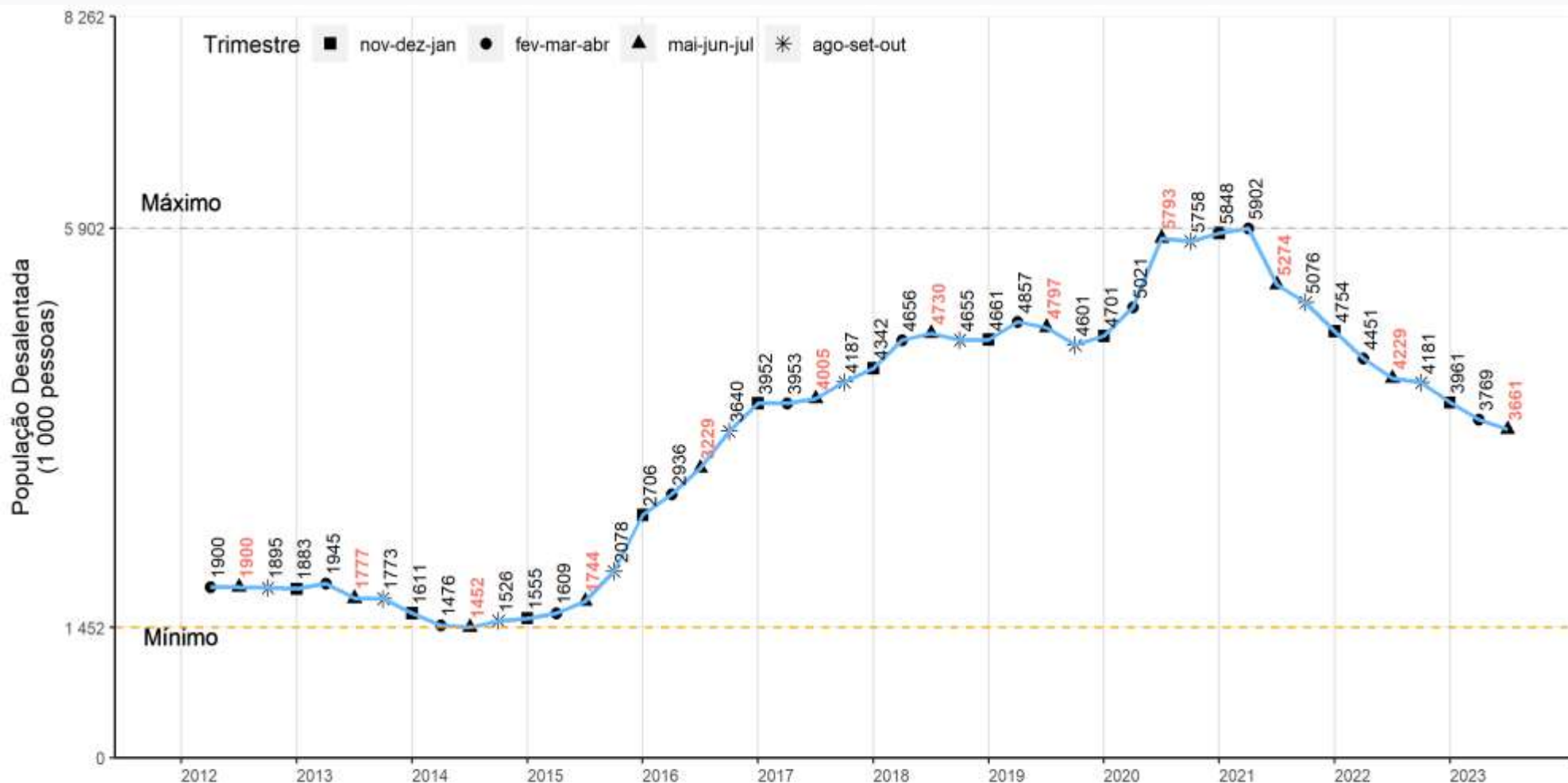

Fonte: IBGE, Diretoria de Pesquisas, Coordenação de Pesquisas por Amostra de Domicílios, Pesquisa Nacional por Amostra de Domicílios Contínua.

Percentual de pessoas desalentadas na população na força de trabalho ou desalentada - Brasil – (em %) - 2012/2023

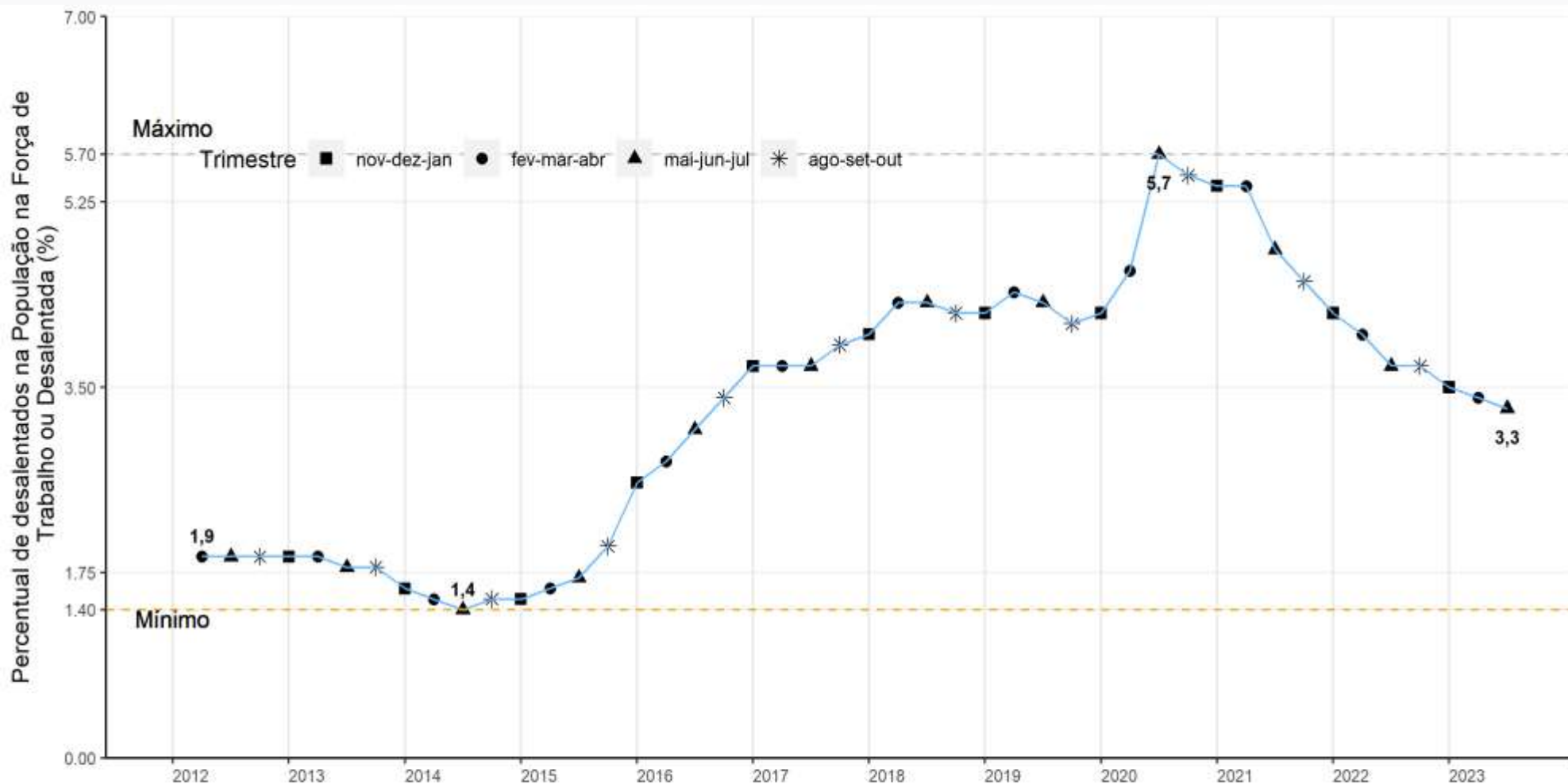

Fonte: IBGE, Diretoria de Pesquisas, Coordenação de Pesquisas por Amostra de Domicílios, Pesquisa Nacional por Amostra de Domicílios Contínua.

Medidas de Subutilização da Força de Trabalho - Pessoas de 14 anos ou mais de idade (1 000 pessoas)

Subutilização - Pessoas desocupadas ou subocupadas por insuficiência de horas trabalhadas ou na força de trabalho potencial							
Ano	Trimestre Móvel	Total	Subocupadas por insuficiência de horas trabalhadas	Desocupados	Força de trabalho potencial		
					Total	Não Desalentados	Desalentados
2012	fev-mar-abr	20 390	6 705	7 534	6 151	4 251	1 900
	mai-jun-jul	18 839	6 009	7 290	5 540	3 640	1 900
	ago-set-out	17 218	5 401	6 767	5 050	3 155	1 895
2013	nov-dez-jan	17 391	5 184	7 075	5 133	3 250	1 883
	fev-mar-abr	18 127	5 260	7 760	5 107	3 162	1 945
	mai-jun-jul	16 995	5 029	7 260	4 706	2 929	1 777
2014	ago-set-out	16 181	4 856	6 677	4 649	2 876	1 773
	nov-dez-jan	15 489	4 679	6 363	4 447	2 836	1 611
	fev-mar-abr	15 939	4 576	7 134	4 226	2 750	1 476
2015	mai-jun-jul	15 233	4 274	6 914	4 045	2 593	1 452
	ago-set-out	15 336	4 551	6 663	4 122	2 596	1 526
	nov-dez-jan	15 984	4 734	6 873	4 377	2 822	1 555
2016	fev-mar-abr	17 547	4 956	8 153	4 439	2 830	1 609
	mai-jun-jul	18 641	5 369	8 762	4 511	2 767	1 744
	ago-set-out	NA	NA	9 254	4 762	2 684	2 078
2017	nov-dez-jan	19 121	4 037	9 772	5 313	2 607	2 706
	fev-mar-abr	21 668	4 430	11 578	5 660	2 724	2 936
	mai-jun-jul	22 888	4 786	11 977	6 125	2 896	3 229
2018	ago-set-out	23 267	4 851	12 184	6 231	2 591	3 640
	nov-dez-jan	25 189	5 318	13 029	6 642	2 890	3 952
	fev-mar-abr	26 453	5 425	14 172	6 855	2 902	3 953
2019	mai-jun-jul	26 612	5 978	13 428	7 207	3 202	4 005
	ago-set-out	26 563	6 319	12 854	7 390	3 203	4 187
	nov-dez-jan	26 855	6 349	12 850	7 665	3 313	4 342
2020	fev-mar-abr	27 676	6 322	13 603	7 751	3 095	4 656
	mai-jun-jul	27 654	6 569	13 062	8 024	3 294	4 730
	ago-set-out	27 380	7 002	12 559	7 819	3 164	4 655
2021	nov-dez-jan	27 612	6 804	12 889	7 919	3 258	4 661
	fev-mar-abr	28 701	7 045	13 456	8 200	3 343	4 857
	mai-jun-jul	28 395	7 387	12 812	8 197	3 400	4 797
2022	ago-set-out	27 491	7 055	12 657	7 779	3 178	4 601
	nov-dez-jan	26 759	6 665	12 184	7 910	3 209	4 701
	fev-mar-abr	29 142	6 157	13 160	9 825	4 804	5 021
2023	mai-jun-jul	33 466	5 798	13 588	14 080	8 287	5 793
	ago-set-out	33 095	6 517	14 558	12 020	6 262	5 758
	nov-dez-jan	32 856	6 861	14 744	11 251	5 403	5 848
2024	fev-mar-abr	33 667	7 289	15 189	11 189	5 287	5 902
	mai-jun-jul	31 997	7 822	14 407	9 768	4 494	5 274
	ago-set-out	29 906	7 669	12 906	9 332	4 256	5 076
2025	nov-dez-jan	27 758	6 928	12 048	8 782	4 028	4 754
	fev-mar-abr	26 096	6 559	11 349	8 188	3 737	4 451
	mai-jun-jul	24 307	6 486	9 882	7 939	3 710	4 229
2026	ago-set-out	22 679	5 989	9 022	7 668	3 487	4 181
	nov-dez-jan	21 505	5 235	8 995	7 275	3 314	3 961
	fev-mar-abr	20 972	5 053	9 095	6 824	3 055	3 769
2027	mai-jun-jul	20 330	5 154	8 522	6 653	2 992	3 661

Fonte: IBGE, Pesquisa Nacional por Amostra de Domicílios Contínua

■ Mínimo ■ Máximo

Nota: A partir do 4º trimestre de 2015 houve mudança de conceito na subutilização da força de trabalho por insuficiência de horas trabalhadas. Anteriormente, considerava-se no cálculo do indicador as horas efetivamente trabalhadas e, a partir do referido trimestre, as habitualmente trabalhadas. Houve ainda mudança na forma de captação do quesito de horas trabalhadas.



PREVIDÊNCIA SOCIAL

Pessoas **contribuintes para instituto de previdência** na população de 14 anos ou mais de idade ocupadas na semana de referência em qualquer trabalho - Brasil

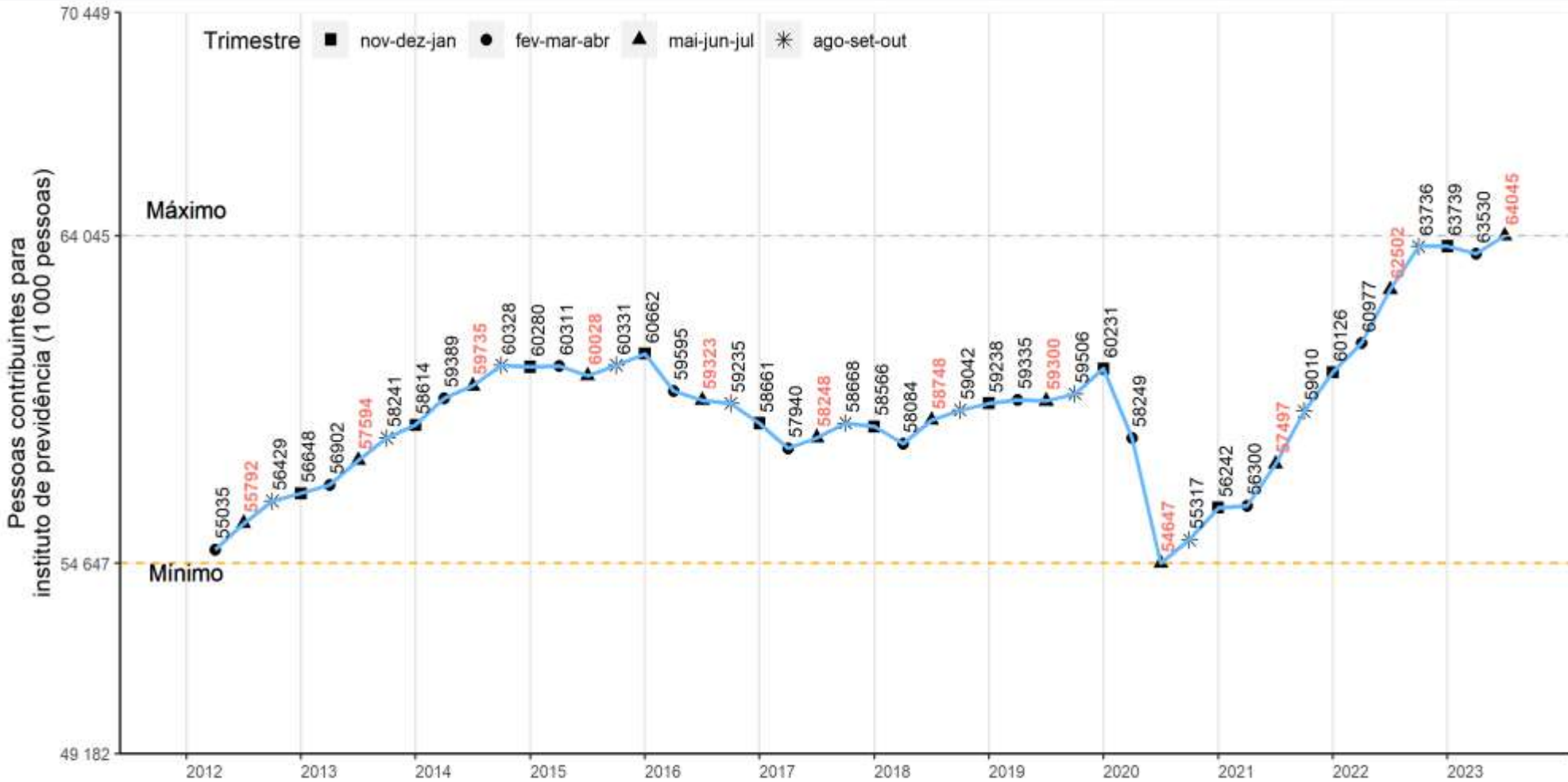

Fonte: IBGE, Diretoria de Pesquisas, Coordenação de Pesquisas por Amostra de Domicílios, Pesquisa Nacional por Amostra de Domicílios Contínua.

Percentual de pessoas **contribuintes para instituto de previdência** na população de 14 anos ou mais de idade ocupadas na semana de referência em qualquer trabalho - Brasil

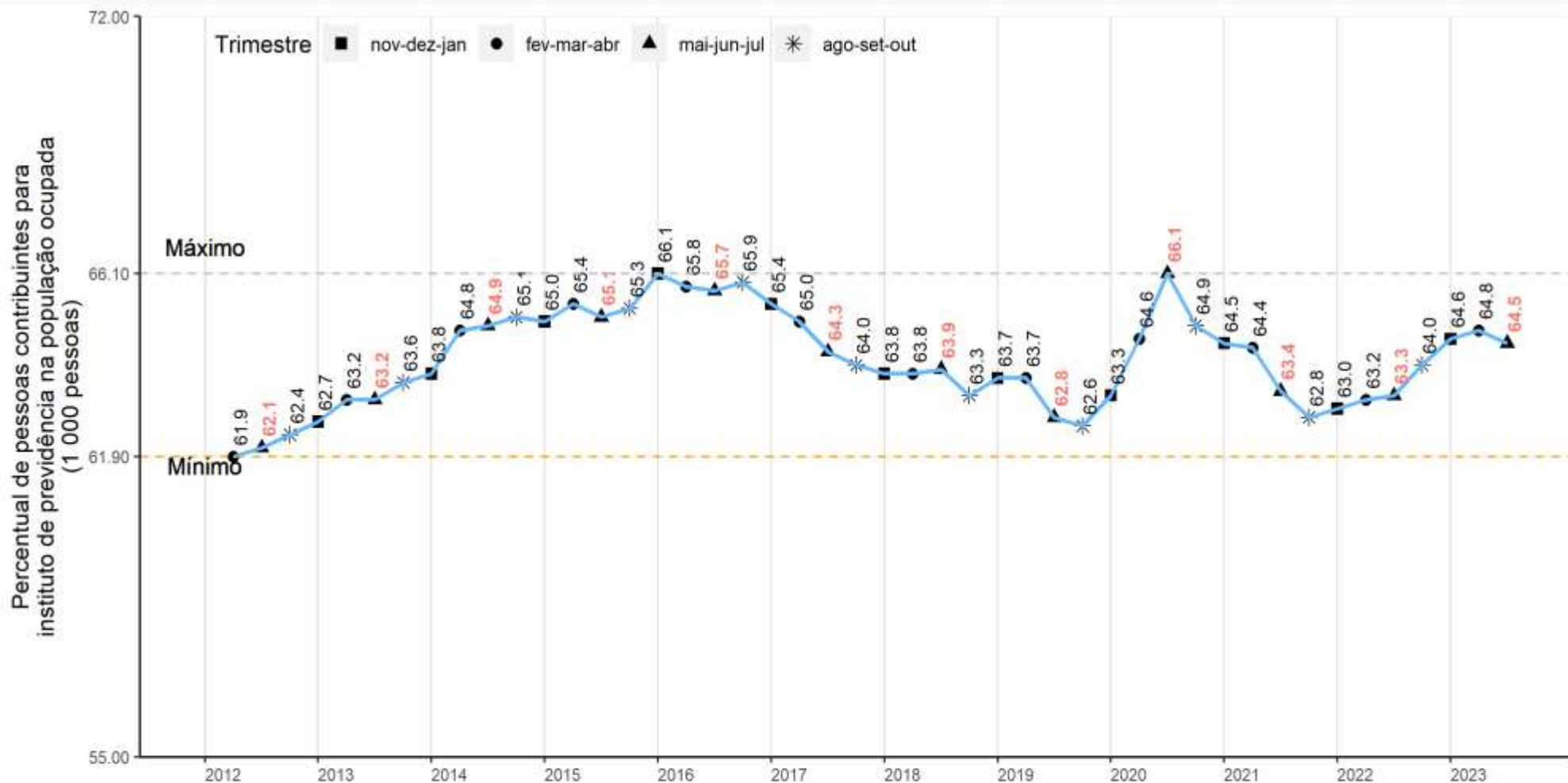

Fonte: IBGE, Diretoria de Pesquisas, Coordenação de Pesquisas por Amostra de Domicílios, Pesquisa Nacional por Amostra de Domicílios Contínua.



Obrigado!

Entre em contato com a Coordenação de Comunicação Social do IBGE:

 Tel: + 55 21 2142 4651

 Tel: + 55 21 2142 0941

 comunica@ibge.gov.br



<http://saladeimprensa.ibge.gov.br/>



www.twitter.com/ibgecomunica