

Taxa de desocupação (5,9%) apresentou estabilidade no mês e aumento no ano

Em janeiro de 2016, havia 3.659 mil pessoas em idade ativa (PIA) na Região Metropolitana de Porto Alegre, o que representou aumento de 0,8% no mês e de 0,9% no ano. Das 3.659 mil pessoas em idade ativa, 52,5% encontravam-se ocupadas (nível da ocupação), 3,3%, desocupadas e 44,2%, não economicamente ativas.

A população economicamente ativa (PEA), estimada em 2.043 mil pessoas, apresentou estabilidade no mês e no ano.

A população ocupada (PO), com cerca de 1.922 mil pessoas, ficou estável no mês e caiu (-3,0%) no ano.

A população desocupada (PD), com aproximadamente 121 mil pessoas, ficou estável na comparação mensal e aumentou 56,1% na comparação anual.

A população não economicamente ativa (PNEA), com cerca de 1.616 mil pessoas, não teve variação estatisticamente significativa no mês e cresceu 3,1% no ano.

A taxa de desocupação (5,9%) apresentou estabilidade na comparação mensal e aumentou 2,1 pontos percentuais em relação a janeiro de 2015 (3,8%).

POPULAÇÃO OCUPADA

População Ocupada na Região Metropolitana de Porto Alegre (%)			
Mês de Janeiro	2014	2015	2016
Sexo:			
Masculino	53,2	52,8	52,7
Feminino	46,8	47,2	47,3
Faixa Etária:			
10 a 14 anos	0,1	0,0	0,0
15 a 17 anos	1,8	1,6	1,3
18 a 24 anos	13,8	12,7	12,1
25 a 49 anos	60,0	59,6	60,3
50 anos ou mais	24,3	26,0	26,3
Anos de Estudo:			
Sem instrução e menos de 1 ano	0,7	0,8	0,8
1 a 3 anos	2,2	2,2	2,1
4 a 7 anos	17,9	17,1	16,3
8 a 10 anos	18,3	19,1	17,2
11 anos ou mais	60,9	60,8	63,6
Tamanho do Empreendimento:			
1 a 5 pessoas	30,7	32,4	35,9
6 a 10 pessoas	7,2	7,3	7,2
11 ou mais pessoas	62,1	60,3	56,9
Tempo de Permanência no Trabalho:			
Até 30 dias	1,8	1,8	1,6
De 31 dias a menos de 1 ano	18,4	18,7	15,0
De 1 ano a menos de 2 anos	12,5	11,5	12,2
2 anos ou mais	67,3	68,0	71,1
Horas Habitualmente Trabalhadas por Semana:			
Até 39 horas	14,7	16,0	16,0
40 a 44 horas	69,1	66,1	68,0
45 horas e mais	16,1	17,9	16,0

TAXA DE DESOCUPAÇÃO

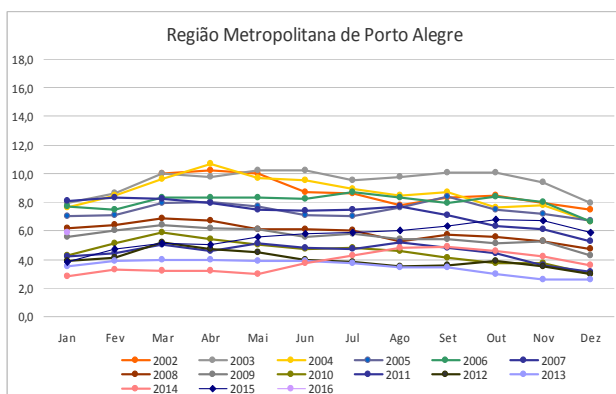

Em doze meses, houve queda de 4,3% no Emprego com carteira assinada no setor privado na Região Metropolitana de Porto Alegre

GRUPAMENTOS DE ATIVIDADE

Na comparação mensal não houve variação estatisticamente significativa nos grupamentos de atividade.

Frente a janeiro de 2015, a **Indústria** (-13,4%) teve queda na ocupação; as demais atividades permaneceram estáveis em 12 meses.

Em janeiro de 2016, os grupamentos de atividade da **Indústria** (17,1%), do **Comércio** (20,4%) e da **Educação, Saúde, Administração Pública** (18,2%) registraram as maiores proporções de ocupados na Região Metropolitana de Porto Alegre.

População Ocupada na Região Metropolitana de Porto Alegre

Mês de Janeiro	2014	2015	2016
Grupamentos de Atividade:			
Indústria extrativa, de transformação e distribuição de eletricidade, gás e água	21,0	19,2	17,1
Construção	7,1	6,8	6,3
Comércio, reparação de veículos automotores e de objetos pessoais e domésticos e comércio a varejo de combustíveis	19,3	19,9	20,4
Serviços prestados à empresa, aluguéis, atividades imobiliárias e intermediação financeira	14,1	15,0	15,8
Educação, saúde, serviços sociais, administração pública, defesa e seguridade social	17,6	17,1	18,2
Serviços domésticos	4,6	5,0	4,9
Outros serviços (alojamento, transporte, limpeza urbana e serviços pessoais)	15,7	16,2	16,7

FONTE: IBGE, Diretoria de Pesquisas, Coordenação de Trabalho e Rendimento, Pesquisa Mensal de Emprego.

POSIÇÃO NA OCUPAÇÃO

Na comparação mensal, não houve variação estatisticamente significativa nas formas de ocupação.

Frente a janeiro de 2015, houve queda de 4,3% (menos 44 mil pessoas) do **emprego com carteira de trabalho assinada no setor privado**; queda de 16,7% (menos 29 mil pessoas) no **emprego sem carteira de trabalho assinada no setor privado** e aumento de 9,6% (mais 33 mil pessoas) de trabalhadores **por Conta própria**. Foi observada estabilidade nas demais formas de ocupação.

Em janeiro de 2016, 50,0% dos trabalhadores na Região Metropolitana de Porto Alegre tinham **carteira de trabalho assinada no setor privado** (962 mil empregados). No mesmo período, 7,5% (145 mil) trabalhavam **sem carteira assinada no setor privado** e 19,8% (380 mil) trabalhavam **por conta própria**.

População Ocupada na Região Metropolitana de Porto Alegre (%)

Mês de Janeiro	2014	2015	2016
Posição na Ocupação:			
Empregados COM carteira de trabalho assinada no setor privado	52,5	50,7	50,0
Empregados SEM carteira de trabalho assinada no setor privado	8,6	8,8	7,5
Militares ou Funcionários Públicos	8,1	8,0	8,4
Trabalhadores por conta própria	16,3	17,5	19,8
Empregador	5,1	5,5	5,2

FONTE: IBGE, Diretoria de Pesquisas, Coordenação de Trabalho e Rendimento, Pesquisa Mensal de Emprego.

RENDIMENTO

O rendimento médio real da população ocupada na Região Metropolitana de Porto Alegre, estimado em R\$ 2.257,10 em janeiro de 2016, teve queda no mês (-0,9%) e no ano (-5,8%).

No mês, houve expansão no rendimento dos **Empregados com carteira assinada no setor privado** (1,2%), dos **Empregados sem carteira no setor privado** (2,8%) e dos trabalhadores por **Conta própria** (2,9%), enquanto os **Militares ou funcionários públicos estatutários** registraram queda no mesmo período (-5,7%).

Na comparação com janeiro de 2015, os ocupados tiveram queda no rendimento real, principalmente, os **Empregados sem carteira no setor privado** (-10,0%).

Nos grupamentos de atividade, na comparação mensal, os ocupados na **Indústria** (1,0%), na **Construção** (7,7%), no **Comércio** (1,1%) e nos **Outros Serviços** (1,3%) tiveram expansão do ganho real. Por outro lado, houve queda do rendimento médio real nos **Serviços Prestados às Empresas** (-4,5%), na **Educação, Saúde, Administração Pública** (-3,2%) e nos **Serviços Domésticos** (-0,8%).

Frente a janeiro de 2015, com exceção do **Comércio**, que registrou aumento de 2,0%, todos os ocupados tiveram queda do ganho real, principalmente, nos **Serviços Prestados às Empresas** (-17,7%) e na **Construção** (-17,5%).

Rendimento médio real habitual dos ocupados Total das 6 Regiões Metropolitanas e RM de Porto Alegre Janeiro 2015/Jan/2016

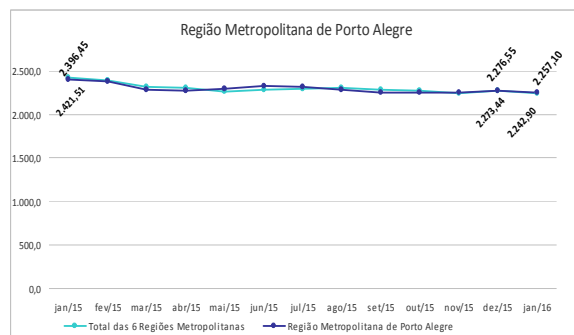

janeiro de 2016

TAXA	Estimativas (%)			Comparação mensal		Comparação anual	
	janeiro de 2015	dezembro de 2015	janeiro de 2016	Var (pp)	Situação	Var (pp)	Situação
ATIVIDADE	56,8	56,0	55,8	-0,2	→	-1,0	→
DESOCUPAÇÃO	3,8	5,9	5,9	0,0	→	2,1	↑

POPULAÇÃO	% em relação a População em Idade Ativa			Estimativas (mil)	Comparação com dez/15			Comparação com jan/15		
	jan/15	dez/15	jan/16		jan/16	Situação	VAR%	Dif (mil)	Situação	VAR%
EM IDADE ATIVA	100,0%	100,0%	100,0%	3.659	↑	0,8	28	↑	0,9	33
ECONOMICAMENTE ATIVA	56,8%	56,0%	55,8%	2.043	→	0,4	9	→	-0,8	-16
OCUPADA	54,6%	52,7%	52,5%	1.922	→	0,4	8	↓	-3,0	-59
DESOCUPADA	2,1%	3,3%	3,3%	121	→	0,5	1	↑	56,1	44
NÃO ECONOMICAMENTE ATIVA	43,2%	44,0%	44,2%	1.616	→	1,2	19	↑	3,1	48

POSIÇÃO NA OCUPAÇÃO

TRABALHADOR	% em Relação a População Ocupada			Estimativas (mil)	Comparação com dez/15			Comparação com jan/15		
	jan/15	dez/15	jan/16		jan/16	Situação	VAR%	Dif (mil)	Situação	VAR%
EMP. COM CARTEIRA SETOR PRIVADO	50,7%	49,7%	50,0%	962	→	1,1	11	↓	-4,3	-44
EMP. SEM CARTEIRA SETOR PRIVADO	8,8%	7,8%	7,5%	145	→	-2,6	-4	↓	-16,7	-29
MILITAR OU FUNCIONÁRIO PÚBLICO ESTATUTÁRIO	8,0%	8,5%	8,4%	161	→	-0,9	-1	→	1,3	2
CONTA PRÓPRIA	17,5%	19,3%	19,8%	380	→	3,1	11	↑	9,6	33
EMPREGADOR	5,5%	4,9%	5,2%	100	→	6,3	6	→	-7,8	-9

GRUPAMENTOS DE ATIVIDADE

ATIVIDADE	% em relação a População Ocupada			Estimativas (mil)	Comparação com dez/15			Comparação com jan/15		
	jan/15	dez/15	jan/16		jan/16	Situação	VAR%	Dif (mil)	Situação	VAR%
INDÚSTRIA	19,2%	17,6%	17,1%	329	→	-2,2	-7	↓	-13,4	-51
CONSTRUÇÃO	6,8%	6,4%	6,3%	121	→	-1,0	-1	→	-9,9	-13
COMÉRCIO	19,9%	19,9%	20,4%	393	→	3,0	11	→	-0,5	-2
SERVIÇOS PRESTADOS À EMPRESAS	16,0%	15,2%	15,8%	304	→	4,4	13	→	2,1	6
EDUCAÇÃO, SAÚDE, ADM. PÚBLICA	17,1%	18,6%	18,2%	350	→	-1,6	-6	→	3,2	11
SERVIÇOS DOMÉSTICOS	5,0%	5,1%	4,9%	93	→	-4,5	-4	→	-5,8	-6
OUTROS SERVIÇOS	16,2%	16,4%	16,7%	320	→	1,9	6	→	-0,3	-1

RENDIMENTO MÉDIO REAL

TRABALHADOR	Estimativas (R\$)			Comparação mensal		Comparação anual	
	janeiro de 2015	dezembro de 2015	janeiro de 2016	Situação	VAR%	Situação	VAR%
TOTAL	2.396,45	2.276,55	2.257,10	↓	-0,9	↓	-5,8
EMP. COM CARTEIRA SETOR PRIVADO	2.002,81	1.905,89	1.928,50	↑	1,2	↓	-3,7
EMP. SEM CARTEIRA SETOR PRIVADO	1.630,33	1.427,08	1.467,20	↑	2,8	↓	-10,0
MILITAR OU FUNCIONÁRIO PÚBLICO ESTATUTÁRIO	4.624,80	4.722,38	4.453,00	↓	-5,7	↓	-3,7
CONTA PRÓPRIA	2.326,46	2.042,98	2.101,80	↑	2,9	↓	-9,7
NA INDÚSTRIA	2.106,85	1.952,30	1.971,80	↑	1,0	↓	-6,4
NA CONSTRUÇÃO	2.224,55	1.704,01	1.834,80	↑	7,7	↓	-17,5
NO COMÉRCIO	1.904,71	1.922,04	1.943,20	↑	1,1	↑	2,0
NOS SERVIÇOS PRESTADOS À EMPRESAS	3.114,19	2.684,37	2.562,90	↓	-4,5	↓	-17,7
NA EDUCAÇÃO, SAÚDE, ADM. PÚBLICA	3.441,64	3.497,79	3.386,00	↓	-3,2	↓	-1,6
NOS SERVIÇOS DOMÉSTICOS	1.070,17	1.034,59	1.026,30	↓	-0,8	↓	-4,1
EM OUTROS SERVIÇOS	2.057,24	1.913,41	1.938,50	↑	1,3	↓	-5,8

Nota: As indicações de variação nas estimativas em relação às comparações as quais foram submetidas, foram feitas com base na metodologia que consiste em calcular intervalos de confiança para a diferença temporal para um determinado conjunto de indicadores provenientes da pesquisa, para cada região metropolitana isoladamente e para o conjunto das seis. Detalhes sobre esta metodologia podem ser verificados no texto: Lila M. F. e Freitas, M. P. S. "Estimação de Intervalos de Confiança para Estimadores de Diferenças Temporais na Pesquisa Mensal de Emprego". Rio de Janeiro: IBGE, Coordenação de Trabalho e Rendimento. Para as estimativas de rendimento foi adotado como parâmetro de alteração da situação 0,4%.

REGIÃO METROPOLITANA DE PORTO ALEGRE

COORDENAÇÃO REGIONAL

Chefe da Unidade Estadual: José Renato Braga de Almeida

Coordenador da Pesquisa: Renato Felbermayer de Freitas

Coordenador de Informática: Otávio José Dedavid Filho

Supervisores:

Dorival Teixeira Filho
James César Prufer
Luiz Iran Espíndola

Maria Conceição da Silva Castilhos
Renato Felbermayer de Freitas
Vitor Alan de Freitas Rocha

Entrevistadores:

Adriana Hoff Rodrigues
Alessandra Lehenbauer Thomé
Alexandre Edson Perin Wentz
Angela Maria Franco de Almeida
Aquiles Fraga
Arlindo Miguel Hengdes
Bianca Dias Machado
Bianca Luiz Fernandes
Bruna Rodrigues Vazquez Barreira
Bruno Quevedo Sivelli
Camila Rodrigues Porchetto
Camille Oliveira Smoco
Carlos Augusto Oliveira de Souza
Carolina Silva Contessa
Cássio Junior Ribeiro Pereira
Cleonice Santos de Mattos
Daiane Carvalho Moreira
Delmar Farias Dutra Junior
Delso Ericksson
Douglas Brandão Duarte
Elenice Araújo França
Eloá Eli Santos de Aguiar
Eva Meiri de Oliveira Correia Filha
Ewerton Carvalho Pereira
Fabrício Ramires Bonacina
Felipe Machado Gonçalves
Filipi Martins Malgarezi
Flávio Silveira Bigolin
Francisco José Lima da Silva
Francyne de Souza Fraga
Gabriela da Silveira Caprioli
Giovani Guazelli
Guilherme Bianchini
Guilherme dos Santos Martins
Henrique Santos Cardoni
Higor Bruno Noberto Bezerra
Iara Maria Lima Monte
Iara Valéria de Mello Azedias Nogueira
Idalino Aldemir Zamboni
Jairo José Rodrigues dos Santos
Janice Guimarães Martellet
Jecynara Rabeba de Andrade

Jonas Antônio Cardoso Stocker
José Roberto dos Santos Paladini
José Roberto Kovalski Kulmann
José Krug
Jussara Lúcia da Silveira
Karen de Souza Sottili
Laércio Pandolfo
Leonardo Teodoro Moreira Falcão
Luciane dos Santos Boneli
Lúcia Raquel Dias de Souza
Marcelo Bregalda Fagundes
Marcos Mondadori
Maria Eliana Figueiredo Rosa
Maria Goreti de Farias
Maryési Carvalho Ribeiro
Matheus Silva Gonçalves
Max Ariel Monteiro Santos
Nadia Ribeiro dos Santos Spindola
Natália Vaz da Rosa
Nelson Thomé Filho
Nilson Avancini Moreira
Paulo Ricardo Trentin
Rafaela Santos de Oliveira
Raul Gonçalves da Cunha
Reinaldo Luiz dos Santos
Ricardo de Moura Barbagli
Roberto Luiz Koetz
Rodrigo Capuano Pinheiro
Rosalino Roosevelt da Silva
Rosalva da Silva
Sandramara Daruch de Freitas
Sérgio Antônio Vieira
Sergio Pedrini
Sidiane Braghini
Sidnei Belmur Schneider
Sílvia Tubbs Saldanha
Sônia Maria Netto
Teresinha Odete Brito Davila
Thiago Missagia Knaack
Thurian Abrianos Campos
Vandério Amaral
Vera Maria Stein
Viviane Gemerasca de Oliveira