Pesquisa Nacional por Amostra de Domicílios Contínua

PNAD Contínua

Indicadores mensais produzidos com informações do trimestre móvel terminado em **agosto de 2022**

Rio de Janeiro, 30 de setembro de 2022

A partir de 30 de abril de 2019, as estimativas da PNAD Contínua passam a ser divulgadas com base na Projeção da População do Brasil e das Unidades da Federação Revisão 2018.

O que significa que todas as estimativas produzidas com base na PNAD Contínua, de 2012 a 2018, foram recalculadas.

As comparações foram feitas em relação:

- **Ao trimestre móvel de março a maio de 2022**, onde 80% dos domicílios selecionados são os mesmos, mas as informações nestes domicílios foram coletadas novamente, portanto, não existe repetição de informação entre os trimestres analisados.

- **Ao trimestre móvel de junho a agosto de 2021**, onde 20% dos domicílios selecionados são os mesmos, mas as informações nestes domicílios foram coletadas novamente, portanto, não existe repetição de informação entre os trimestres analisados.

Variação Trimestral

2022 junho julho agosto

População em Idade de Trabalhar - PIT

173,3 milhões de pessoas

Crescimento: 0,2% (390 mil)

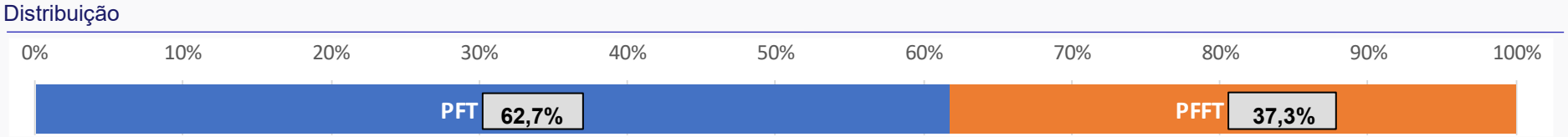

População na força de trabalho - PFT

108,7 milhões de pessoas

+ 0,5% = +560 mil pessoas

População Ocupada

99,0 milhões de pessoas

+ 1,5% = +1.497 mil pessoas

População Desocupada

9,7 milhões de pessoas

- 8,8% = -937 mil pessoas

População fora da força de trabalho - PFFT

64,6 milhões de pessoas

Estabilidade

IBGE
Instituto Brasileiro de Geografia e Estatística IBGE

Variação Anual

2022 junho julho agosto

População em Idade de Trabalhar - PIT

173,3 milhões de pessoas

Crescimento: 0,9% (1.575 mil)

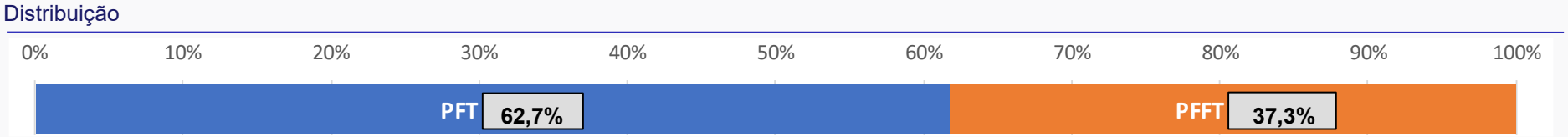

População na força de trabalho - PFT

108,7 milhões de pessoas

+ 2,9% = +3.107 mil pessoas

População Ocupada

99,0 milhões de pessoas

+ 7,9% = +7.287 mil pessoas

População Desocupada

9,7 milhões de pessoas

- 30,1% = -4.180 mil pessoas

População fora da força de trabalho - PFFT

64,6 milhões de pessoas

Redução: -2,3% (-1.532 mil)

IBGE
Instituto Brasileiro de Geografia e Estatística IBGE

População na Força de Trabalho

Pessoas de 14 anos ou mais de idade **na força de trabalho**, na semana de referência Brasil - 2012/2022- (em mil pessoas)

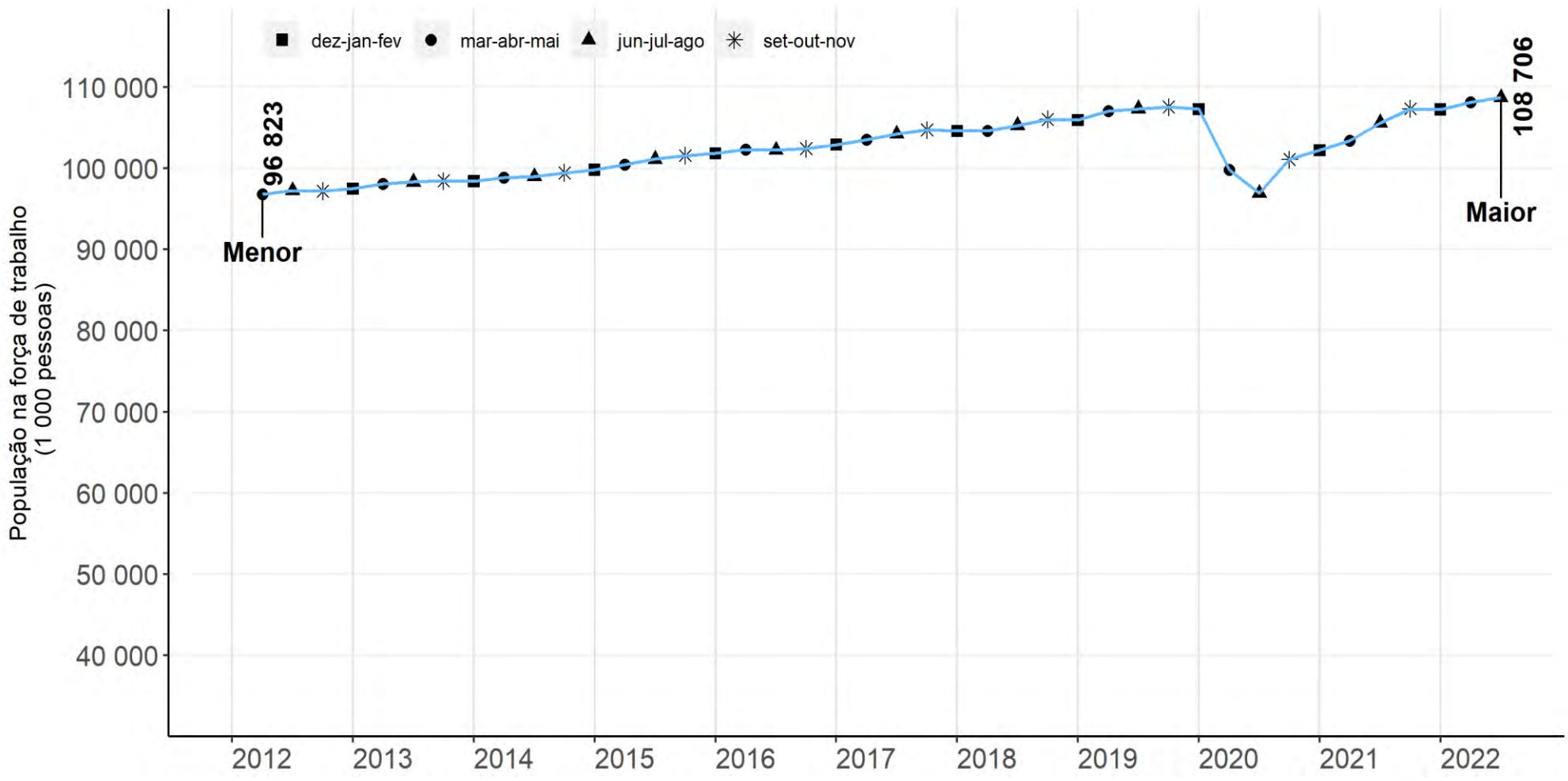

Fonte: IBGE, Diretoria de Pesquisas, Coordenação de Trabalho e Rendimento, Pesquisa Nacional por Amostra de Domicílios Contínua.

Crescimento (0,5%) na comparação trimestral
Crescimento (2,9%) na comparação anual

IBGE
Instituto Brasileiro de Geografia e Estatística | IBGE

Pessoas de 14 anos ou mais de idade **na força de trabalho**
Variações em relação ao trimestre anterior
- Brasil - 2012/2022

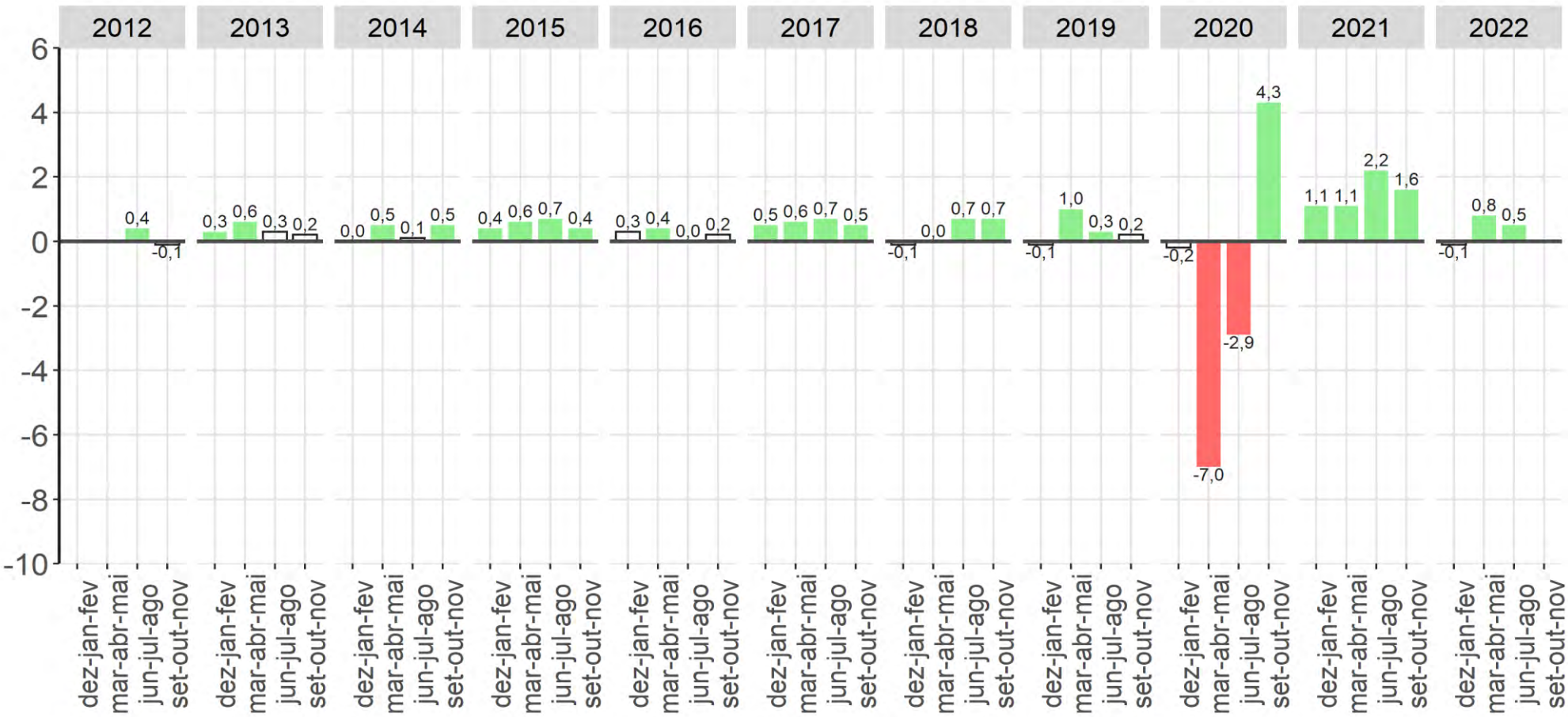

Fonte: IBGE, Diretoria de Pesquisas, Coordenação de Trabalho e Rendimento, Pesquisa Nacional por Amostra de Domicílios Contínua.
Nota: As colunas em branco com contorno cinza representam variações não estatísticamente significativas.

Crescimento de 0,5% na comparação trimestral.

IBGE
Instituto Brasileiro de Geografia e Estatística IBGE

Pessoas de 14 anos ou mais de idade **na força de trabalho**
Variações em relação ao mesmo trimestre do ano anterior
- Brasil - 2012/2022

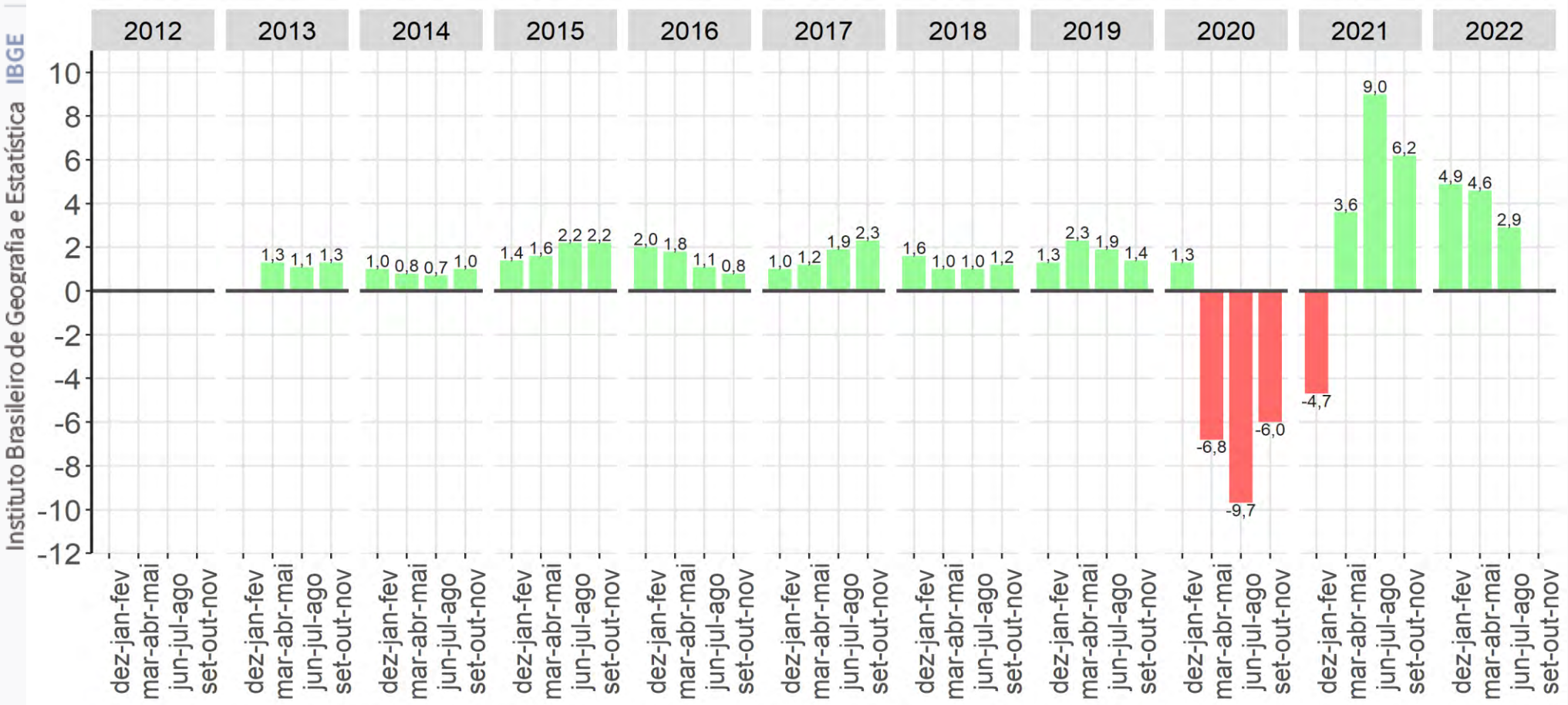

Fonte: IBGE, Diretoria de Pesquisas, Coordenação de Trabalho e Rendimento, Pesquisa Nacional por Amostra de Domicílios Contínua.
Nota: As colunas em branco com contorno cinza representam variações não estatísticamente significativas.

Crescimento de 2,9% na comparação anual.

População fora da Força de Trabalho

Pessoas de 14 anos ou mais de idade **fora da força de trabalho**, na semana de referência
Brasil - 2012/2022- (em mil pessoas)

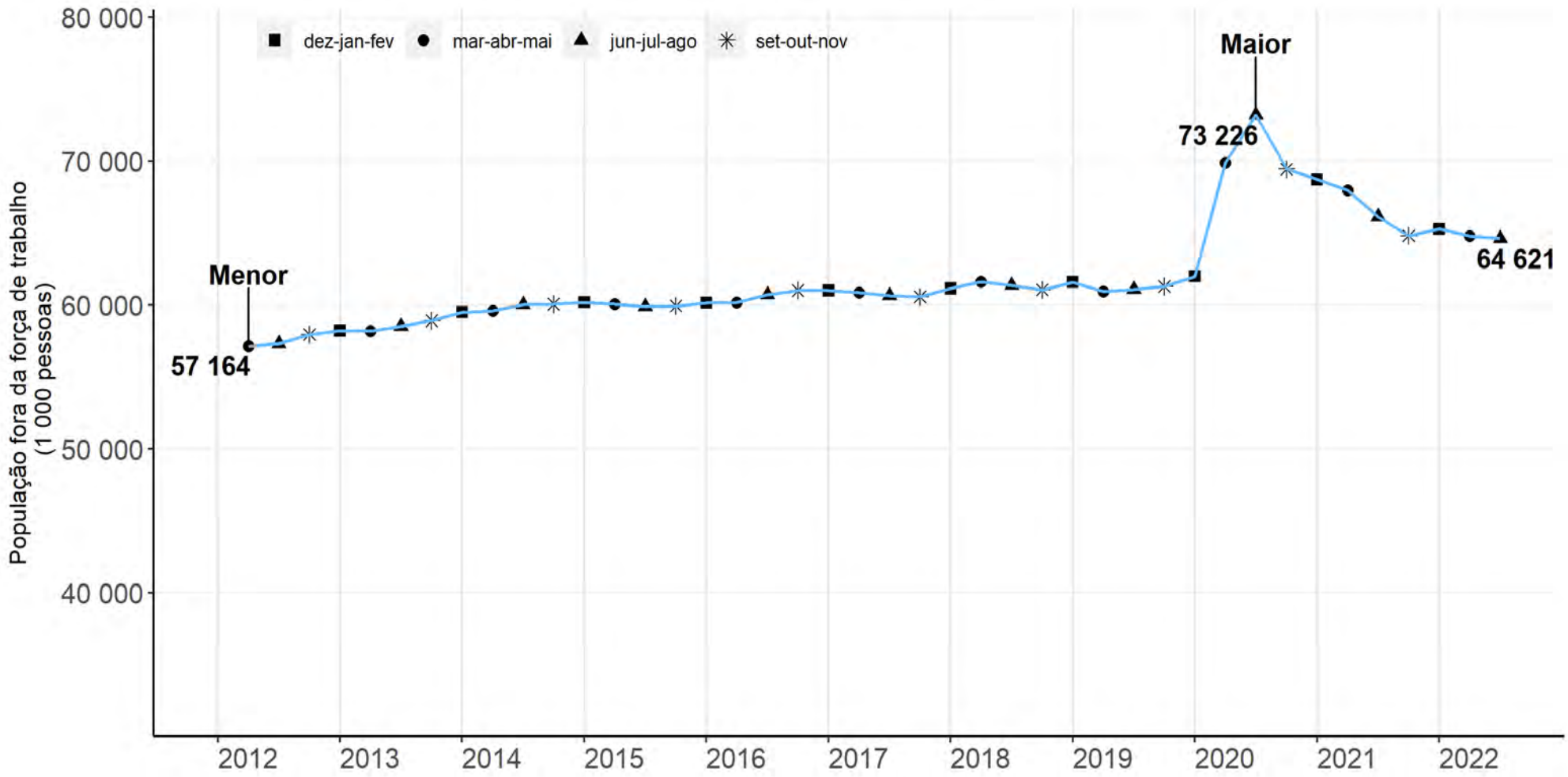

Fonte: IBGE, Diretoria de Pesquisas, Coordenação de Trabalho e Rendimento, Pesquisa Nacional por Amostra de Domicílios Contínua.

Estabilidade na comparação trimestral

Queda (2,3%) na comparação anual

IBGE
Instituto Brasileiro de Geografia e Estatística | IBGE

Pessoas de 14 anos ou mais de idade **fora da força de trabalho**
Variações em relação ao trimestre anterior
- Brasil - 2012/2022

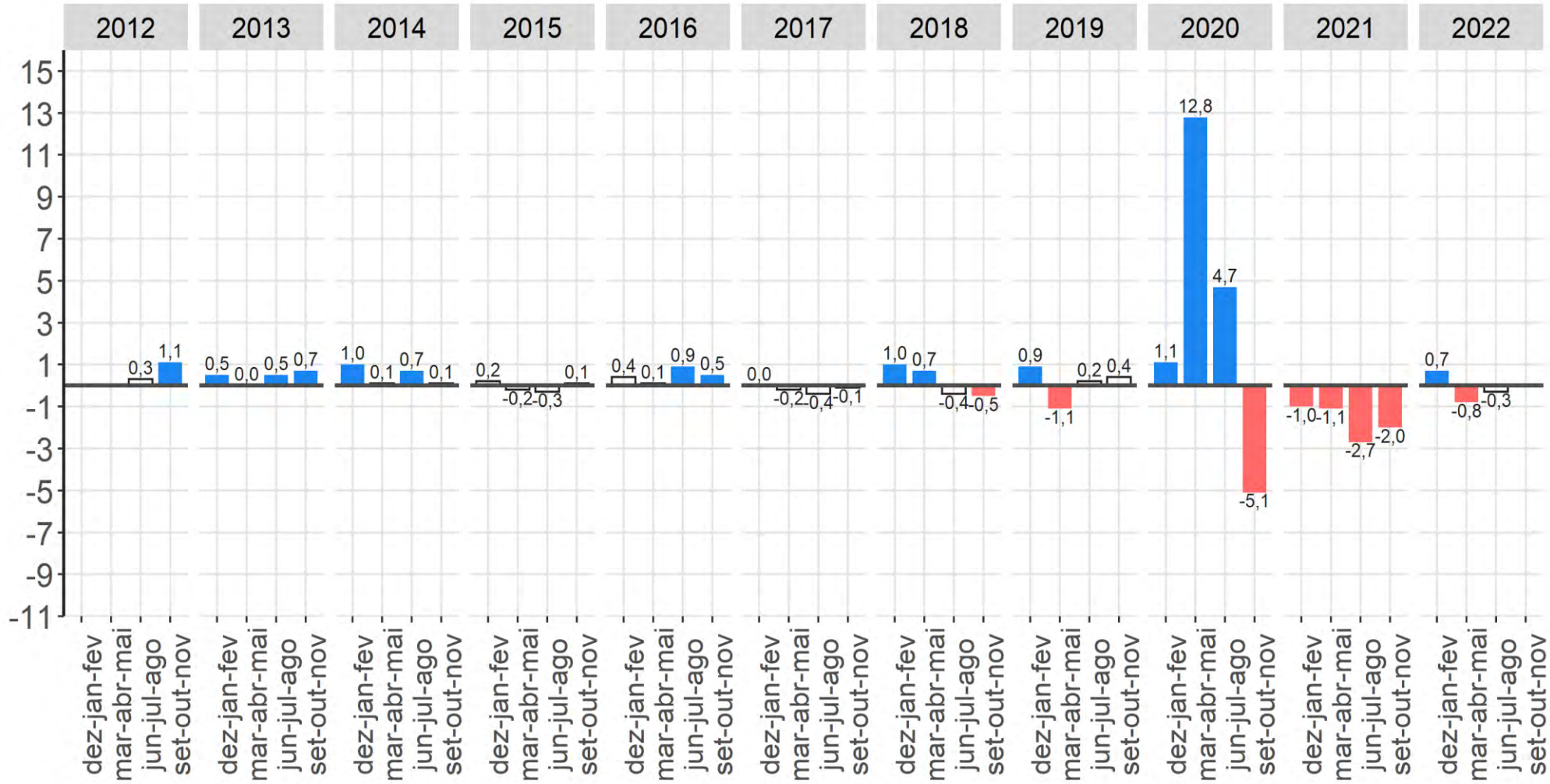

Fonte: IBGE, Diretoria de Pesquisas, Coordenação de Trabalho e Rendimento, Pesquisa Nacional por Amostra de Domicílios Contínua.
Nota: As colunas em branco com contorno cinza representam variações não estatísticamente significativas.

Estabilidade na comparação trimestral.

IBGE
Instituto Brasileiro de Geografia e Estatística IBGE

Pessoas de 14 anos ou mais de idade **fora da força de trabalho**
Variações em relação ao mesmo trimestre do ano anterior
- Brasil - 2012/2022

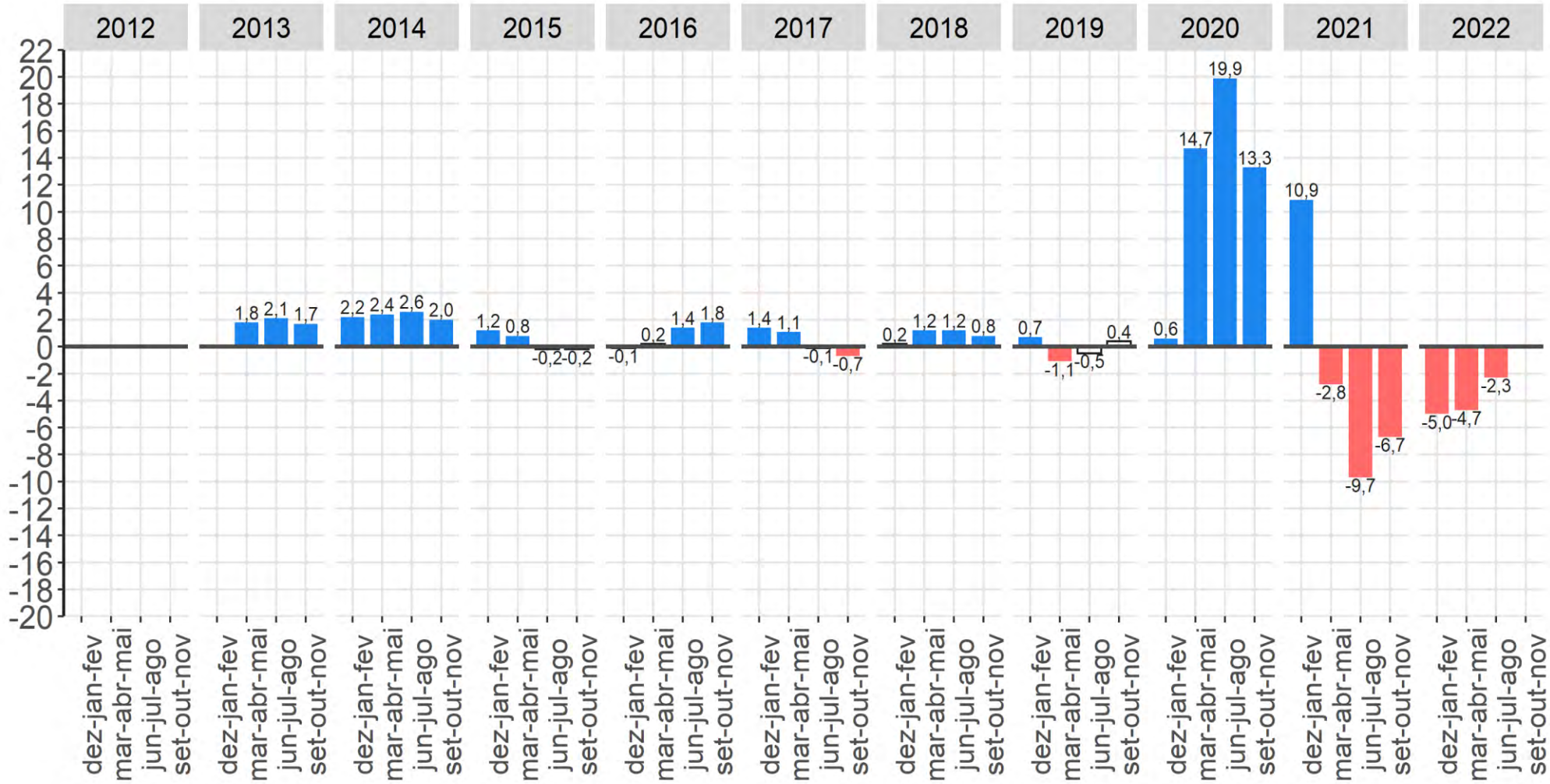

Fonte: IBGE, Diretoria de Pesquisas, Coordenação de Trabalho e Rendimento, Pesquisa Nacional por Amostra de Domicílios Contínua.
Nota: As colunas em branco com contorno cinza representam variações não estatísticamente significativas.

Queda de 2,3% na comparação anual.

IBGE
Instituto Brasileiro de Geografia e Estatística IBGE

Taxa de desocupação

$$\frac{\text{População desocupada}}{\text{População na força de trabalho}}$$

O quadro, a seguir, mostra a evolução da **taxa de desocupação**, de acordo com os trimestres móveis ao longo da série histórica da pesquisa, Brasil - 2012/2022

	2012	2013	2014	2015	2016	2017	2018	2019	2020	2021	2022
nov-dez-jan		7,3	6,5	6,9	9,6	12,7	12,3	12,2	11,4	14,5	11,2
dez-jan-fev		7,8	6,8	7,5	10,3	13,3	12,7	12,6	11,8	14,6	11,2
jan-fev-mar	8,0	8,1	7,2	8,0	11,1	13,9	13,2	12,8	12,4	14,9	11,1
fev-mar-abr	7,8	7,9	7,2	8,1	11,3	13,7	13,0	12,6	12,7	14,8	10,5
mar-abr-mai	7,7	7,7	7,1	8,3	11,3	13,4	12,8	12,4	13,1	14,7	9,8
abr-mai-jun	7,6	7,5	6,9	8,4	11,4	13,1	12,6	12,1	13,6	14,2	9,3
mai-jun-jul	7,5	7,4	7,0	8,7	11,7	12,9	12,4	12,0	14,1	13,7	9,1
jun-jul-ago	7,4	7,2	7,0	8,9	11,9	12,7	12,3	11,9	14,8	13,1	8,9
jul-ago-set	7,1	7,0	6,9	9,0	11,9	12,5	12,0	11,9	14,9	12,6	
ago-set-out	7,0	6,8	6,7	9,1	11,9	12,3	11,9	11,8	14,6	12,1	
set-out-nov	6,8	6,6	6,6	9,1	12,0	12,1	11,7	11,3	14,4	11,6	
out-nov-dez	6,9	6,3	6,6	9,1	12,2	11,9	11,7	11,1	14,2	11,1	

Fonte: IBGE, Pesquisa Nacional por Amostra de Domicílios Contínua.
Nota: Somente os dados hachurados são comparáveis.

Taxa de desocupação das pessoas de 14 anos ou mais de idade, na semana de referência, Brasil - 2012/2022 (%)

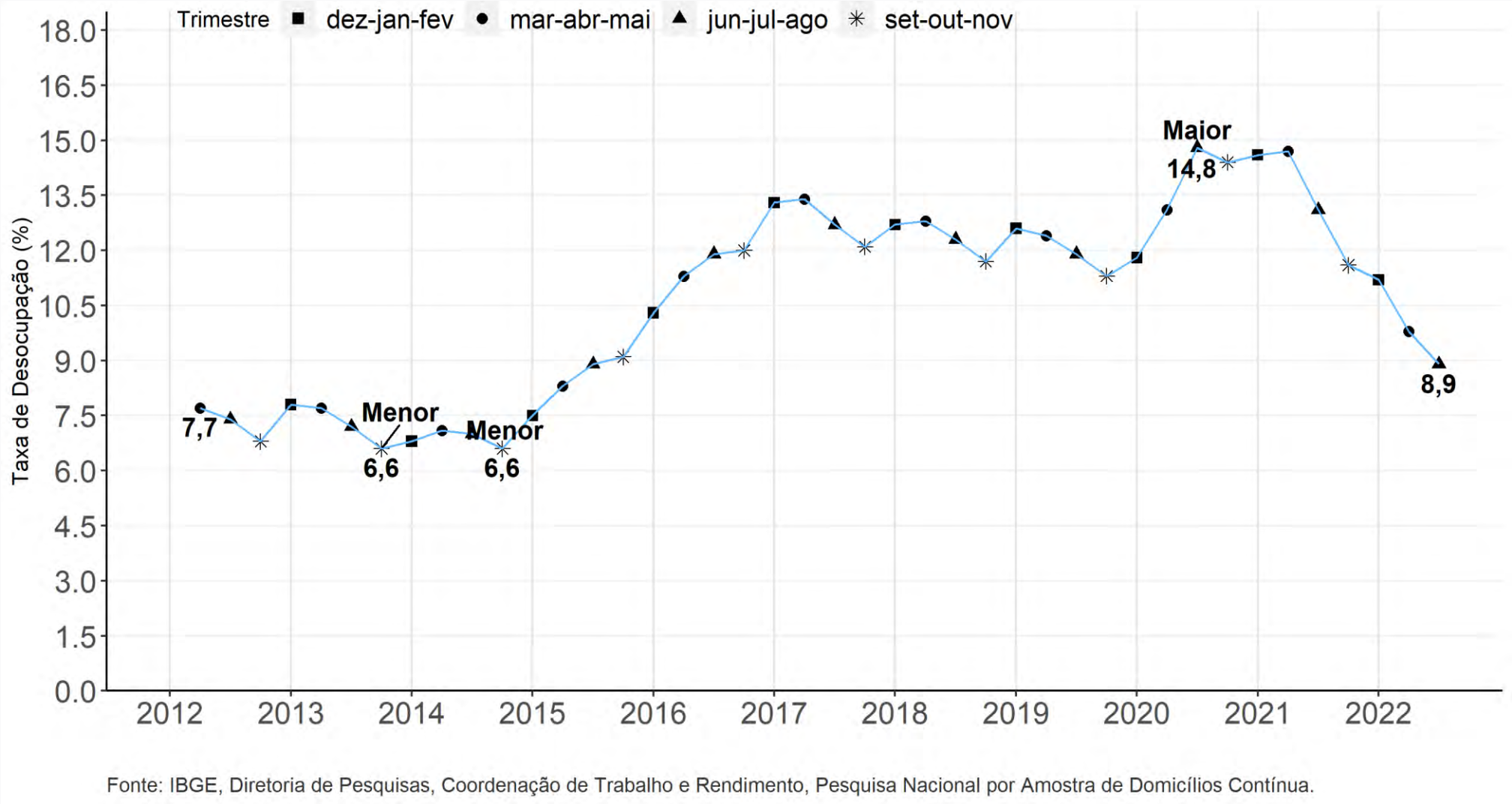

Queda de 0,9 p.p em relação ao trimestre anterior
Queda de 4,2 p.p. em relação ao mesmo trimestre do ano anterior

IBGE
Instituto Brasileiro de Geografia e Estatística | IBGE

Taxa de desocupação na semana de referência: Variações em relação ao trimestre móvel anterior, Brasil – 2012/2022 (em ponto percentual)

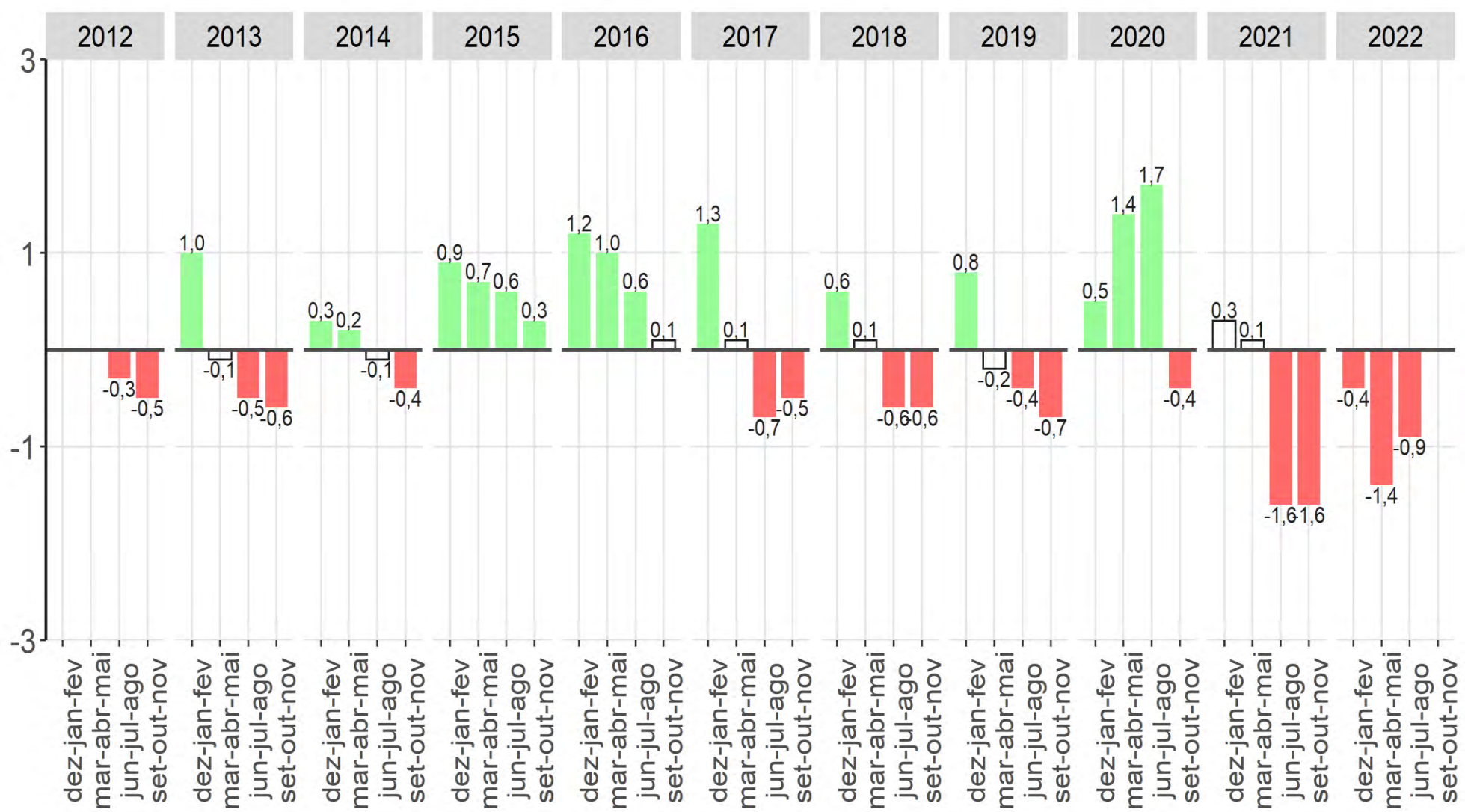

Fonte: IBGE, Diretoria de Pesquisas, Coordenação de Trabalho e Rendimento, Pesquisa Nacional por Amostra de Domicílios Contínua.
Nota: As colunas em branco com contorno cinza representam variações não estatísticamente significativas.

IBGE
Instituto Brasileiro de Geografia e Estatística | IBGE

Taxa de desocupação na semana de referência: Variações em relação ao mesmo trimestre móvel do ano anterior, Brasil - 2012/2022 (em ponto percentual)

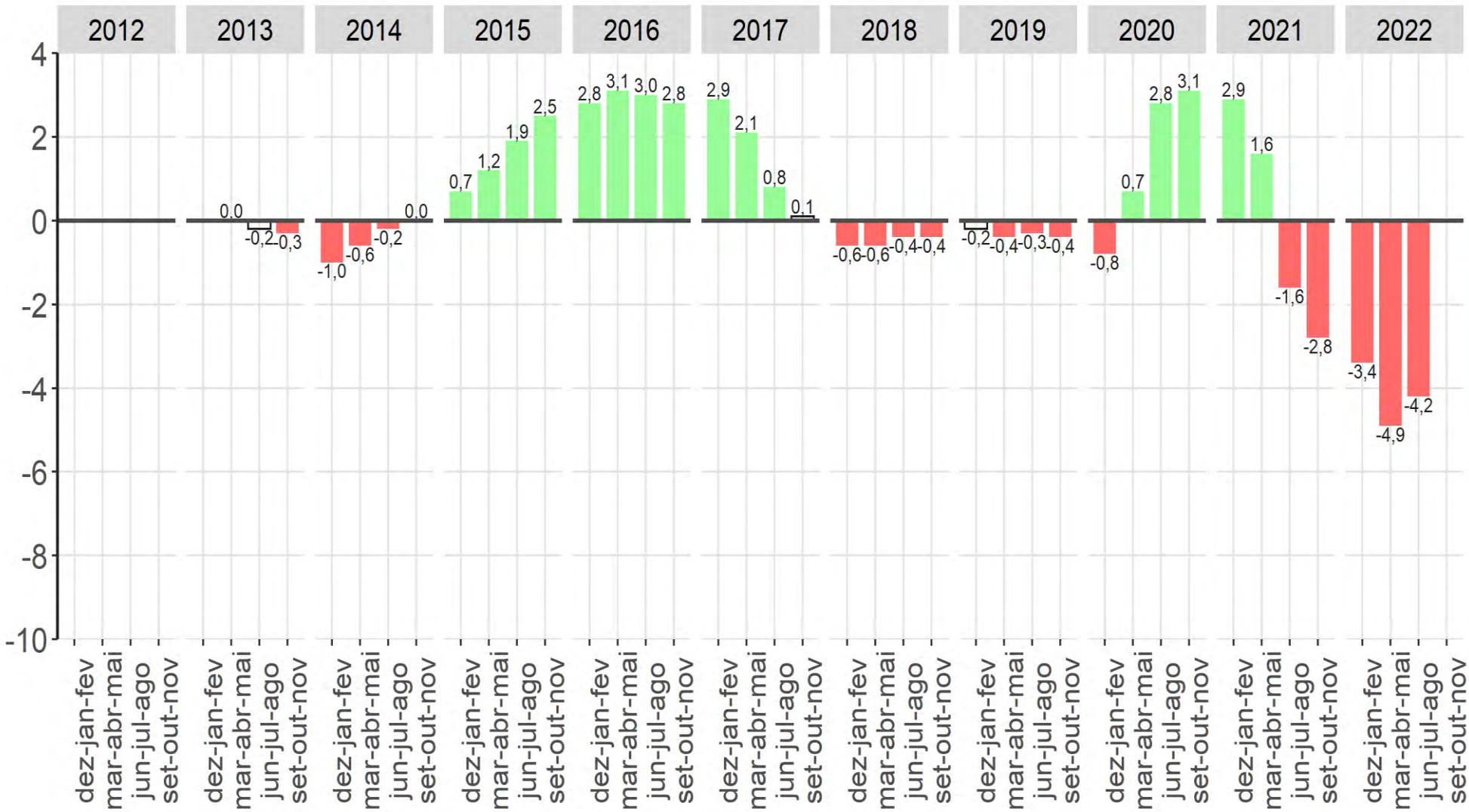

Fonte: IBGE, Diretoria de Pesquisas, Coordenação de Trabalho e Rendimento, Pesquisa Nacional por Amostra de Domicílios Contínua.
Nota: As colunas em branco com contorno cinza representam variações não estatísticamente significativas.

IBGE
Instituto Brasileiro de Geografia e Estatística | IBGE

Taxa de desocupação das pessoas de 14 anos ou mais de idade, na semana de referência dos trimestres terminados em agosto- Brasil - (em %) - 2012/2022

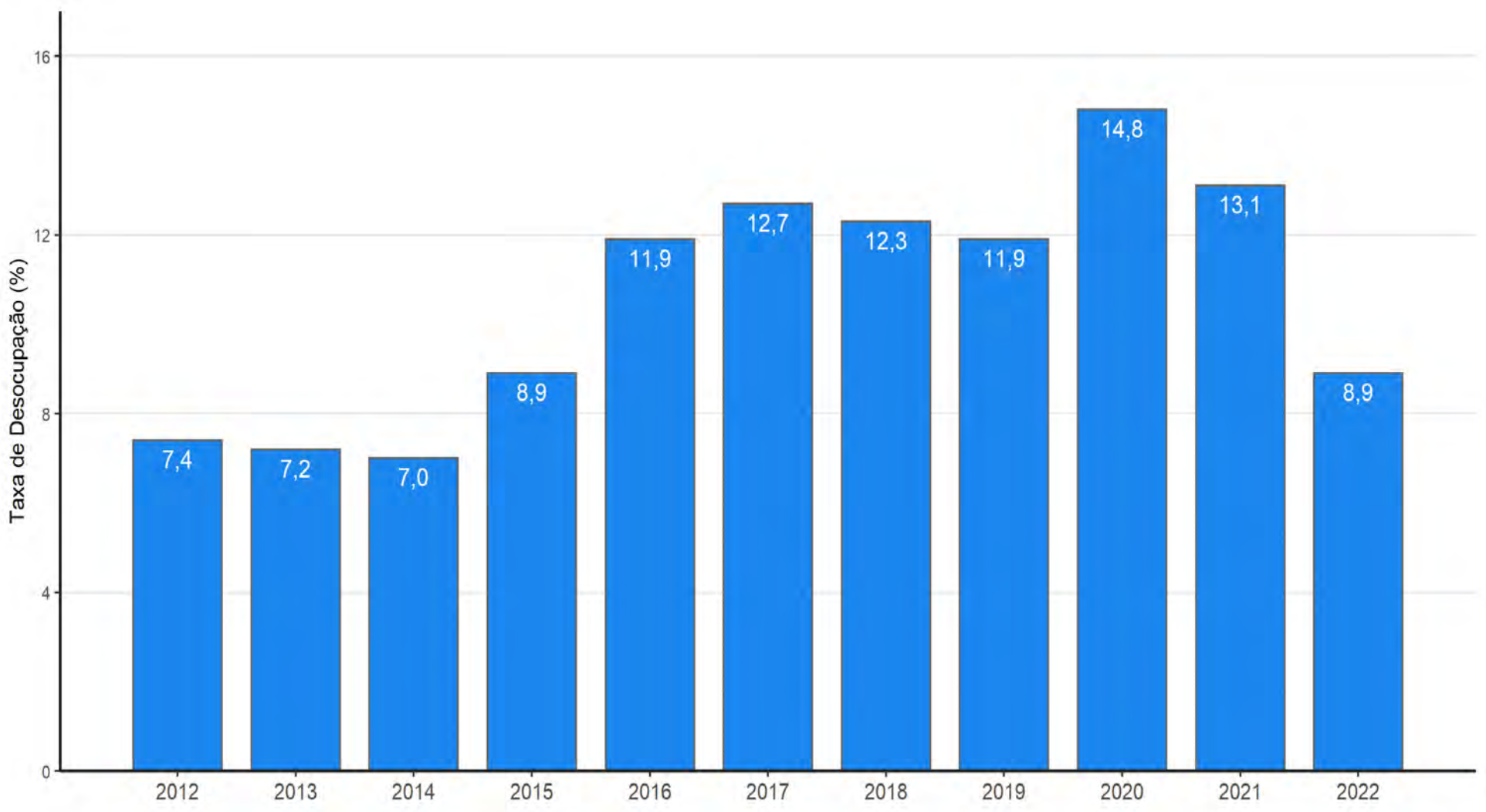

Fonte: IBGE, Diretoria de Pesquisas, Coordenação de Trabalho e Rendimento, Pesquisa Nacional por Amostra de Domicílios Contínua.

Desocupação

Definição

Pessoas desocupadas - São classificadas como desocupadas na semana de referência as pessoas sem trabalho (que geram rendimentos para o domicílio) nessa semana, que tomaram alguma providência efetiva para consegui-lo no período de referência de 30 dias e que estavam disponíveis para assumi-lo na semana de referência.

Consideram-se, também, como desocupadas as pessoas sem trabalho na semana de referência que não tomaram providência efetiva para conseguir trabalho no período de referência de 30 dias porque já haviam conseguido trabalho que iriam começá-lo em menos de quatro meses após o último dia da semana de referência.

Pessoas de 14 anos ou mais de idade, **desocupadas** na semana de referência, Brasil – 2012/2022 (em 1 000 pessoas)

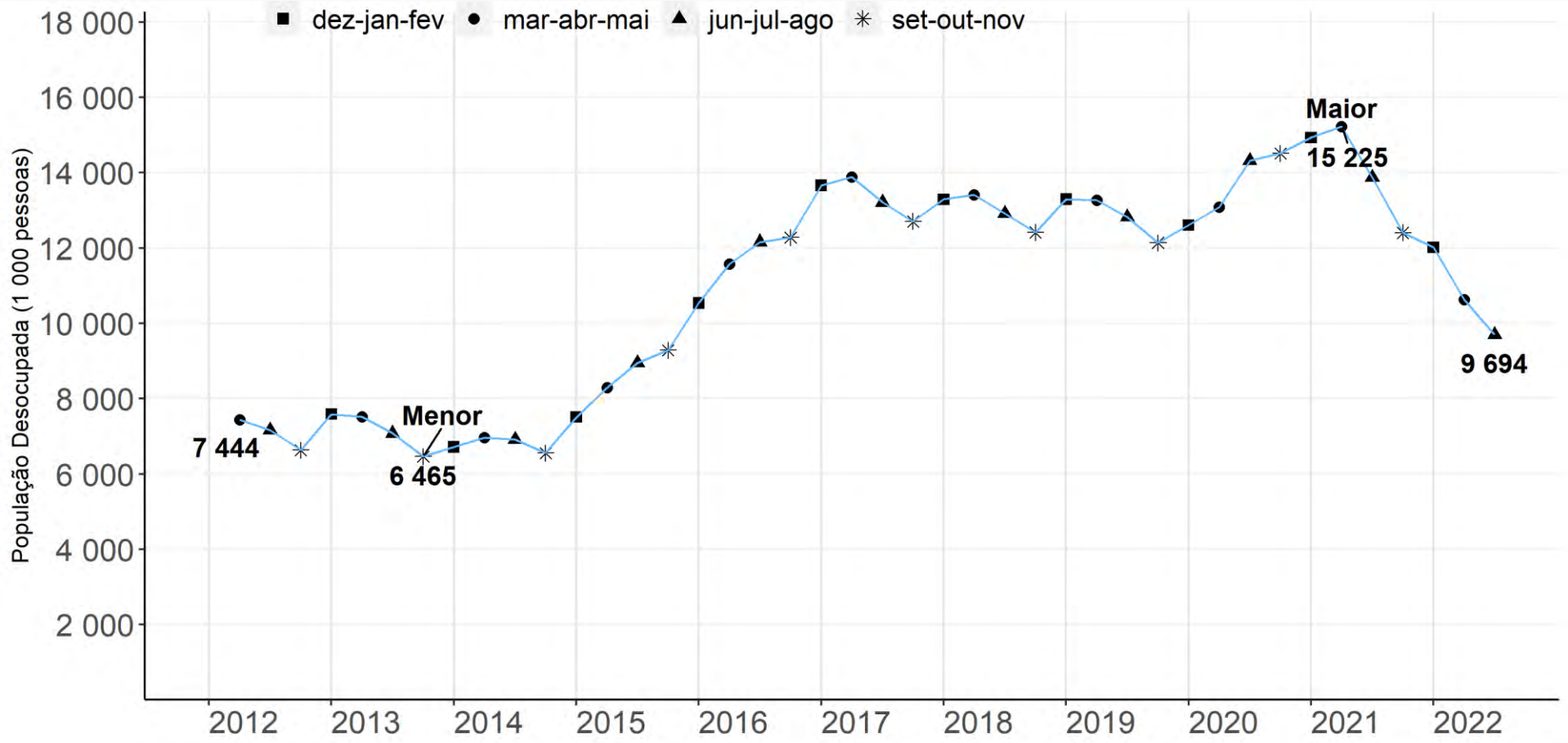

Fonte: IBGE, Diretoria de Pesquisas, Coordenação de Trabalho e Rendimento, Pesquisa Nacional por Amostra de Domicílios Contínua.

Queda de 8,8% em relação ao trimestre anterior
Queda de 30,1% em relação ao mesmo trimestre do ano anterior

IBGE
Instituto Brasileiro de Geografia e Estatística | IBGE

População desocupada na semana de referência: Variações em relação ao trimestre móvel anterior, Brasil - 2012/2022 (%)

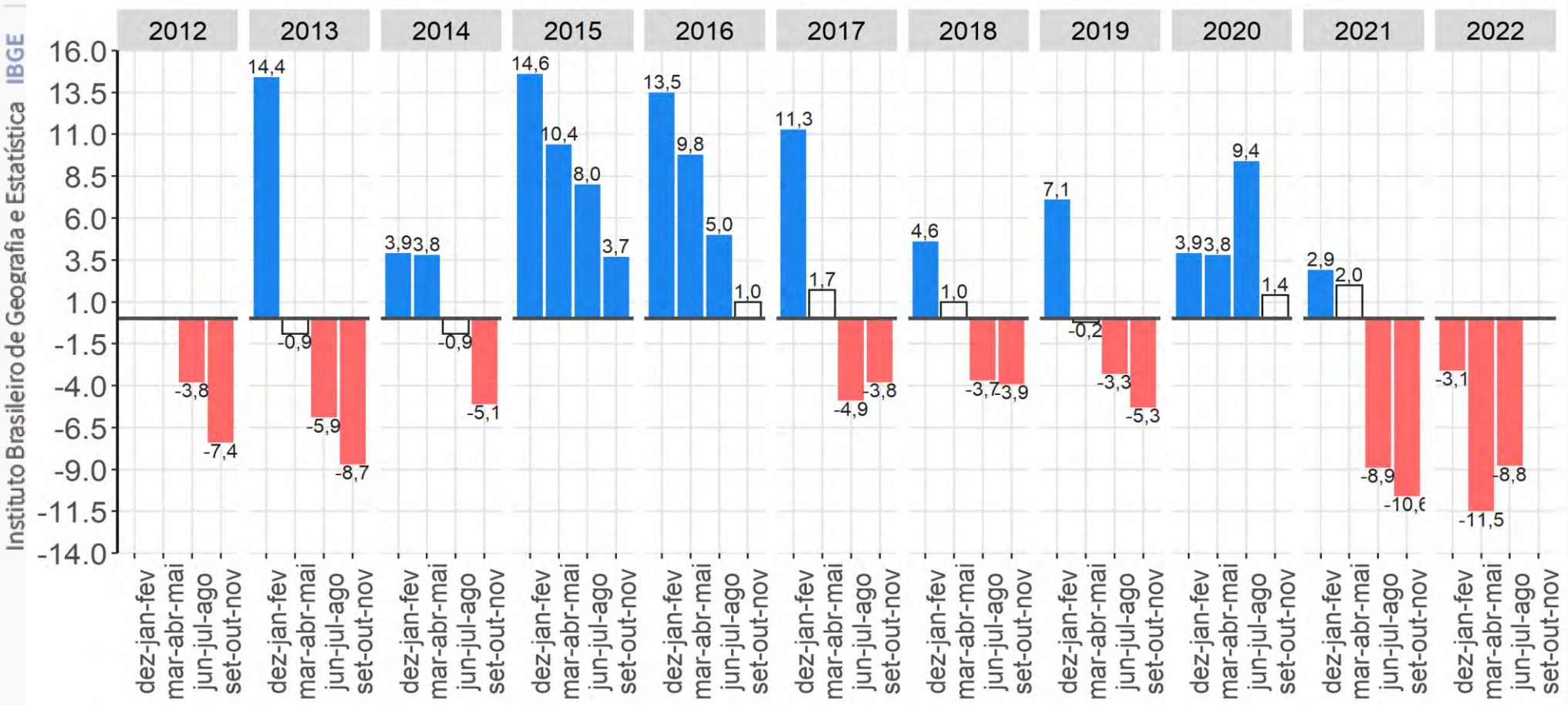

Fonte: IBGE, Diretoria de Pesquisas, Coordenação de Trabalho e Rendimento, Pesquisa Nacional por Amostra de Domicílios Contínua.
Nota: As colunas em branco com contorno cinza representam variações não estatísticamente significativas.

A população desocupada reduziu 8,8% na comparação TRIMESTRAL

População desocupada na semana de referência: Variações em relação ao mesmo trimestre móvel do ano anterior - Brasil - 2012/2022 (%)

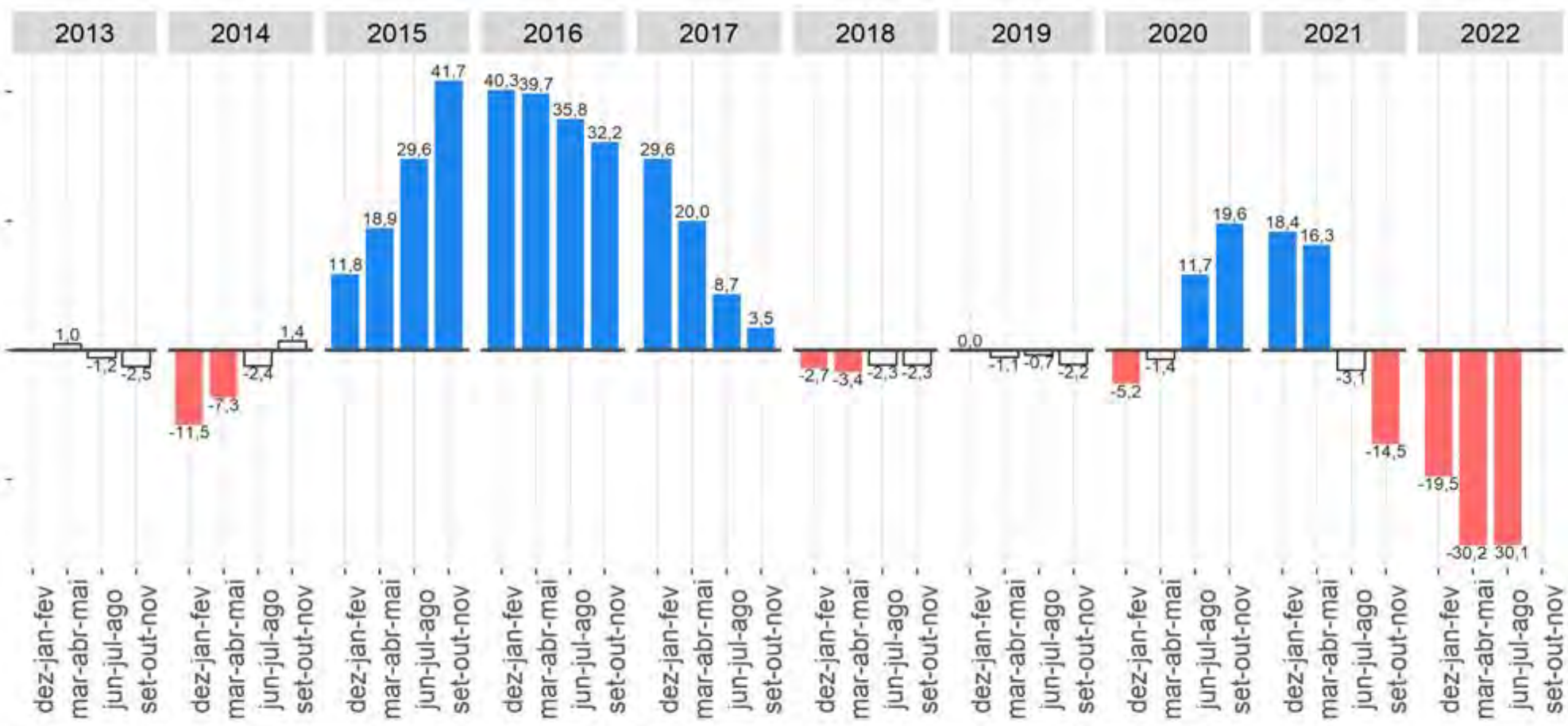

Fonte: IBGE, Diretoria de Pesquisas, Coordenação de Trabalho e Rendimento, Pesquisa Nacional por Amostra de Domicílios Contínua.
Nota: As colunas em branco com contorno cinza representam variações não estatisticamente significativas.

A população desocupada reduziu 30,1% na comparação ANUAL

IBGE
Instituto Brasileiro de Geografia e Estatística IBGE

Nível da ocupação

$$\frac{\text{População ocupada}}{\text{População em idade de trabalhar}}$$

O quadro, a seguir, mostra a evolução do **Nível de ocupação**, de acordo com os trimestres móveis ao longo da série histórica da pesquisa, Brasil - 2012/2022

	2012	2013	2014	2015	2016	2017	2018	2019	2020	2021	2022
nov-dez-jan		58,1	58,2	58,0	56,7	54,8	55,5	55,6	56,2	51,1	55,3
dez-jan-fev		57,7	58,1	57,7	56,4	54,4	55,1	55,3	55,9	51,1	55,2
jan-fev-mar	57,3	57,5	57,8	57,4	55,9	54,1	54,8	55,2	55,0	50,9	55,2
fev-mar-abr	57,8	57,7	57,9	57,5	55,8	54,3	54,8	55,5	53,2	51,1	55,8
mar-abr-mai	58,0	57,9	58,0	57,4	55,8	54,5	54,9	55,8	51,1	51,4	56,4
abr-mai-jun	58,1	58,1	58,1	57,4	55,7	54,8	55,0	56,0	49,5	52,1	56,8
mai-jun-jul	58,2	58,2	58,0	57,3	55,5	55,0	55,2	56,1	48,7	52,8	57,0
jun-jul-ago	58,3	58,2	57,9	57,2	55,3	55,2	55,4	56,1	48,5	53,4	57,1
jul-ago-set	58,4	58,2	58,1	57,2	55,1	55,3	55,7	56,2	49,0	54,1	
ago-set-out	58,4	58,3	58,2	57,3	55,0	55,5	55,9	56,3	50,0	54,6	
set-out-nov	58,4	58,5	58,2	57,1	55,2	55,7	56,0	56,5	50,8	55,1	
out-nov-dez	58,3	58,5	58,2	57,1	55,1	55,7	55,9	56,5	51,1	55,6	

Fonte: IBGE, Pesquisa Nacional por Amostra de Domicílios Contínua.
Nota: Somente os dados hachurados são comparáveis.

Nível da ocupação das pessoas de 14 anos ou mais de idade na semana de referência, Brasil - 2012/2022 (%)

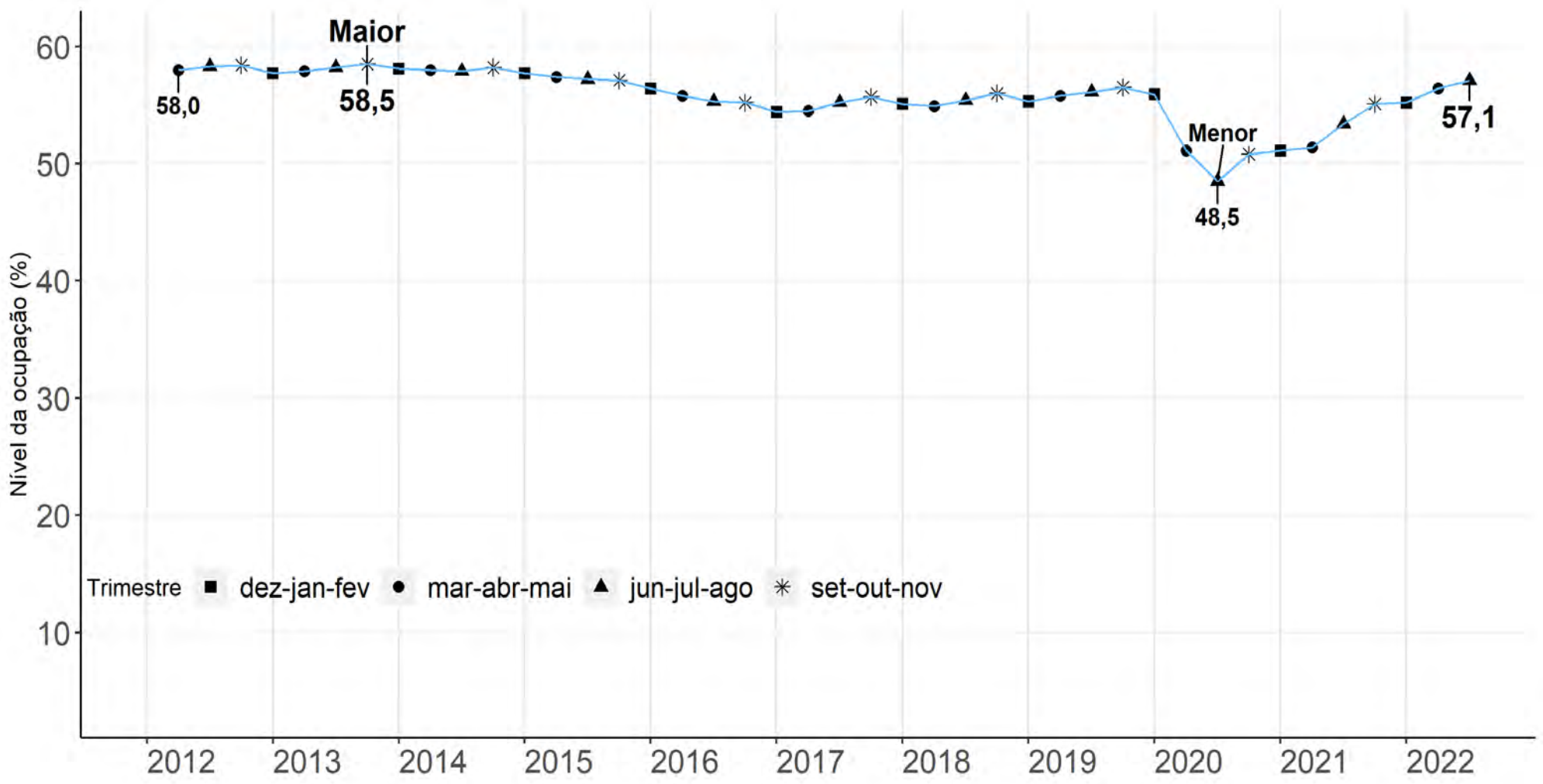

Fonte: IBGE, Diretoria de Pesquisas, Coordenação de Trabalho e Rendimento, Pesquisa Nacional por Amostra de Domicílios Contínua.

Aumento de 0,7 p.p em relação ao trimestre anterior
Aumento de 3,7 p.p. em relação ao mesmo trimestre do ano anterior

IBGE
Instituto Brasileiro de Geografia e Estatística | IBGE

Nível da ocupação na semana de referência: Variações em relação ao trimestre móvel anterior , Brasil - 2012/2022 (em ponto percentual)

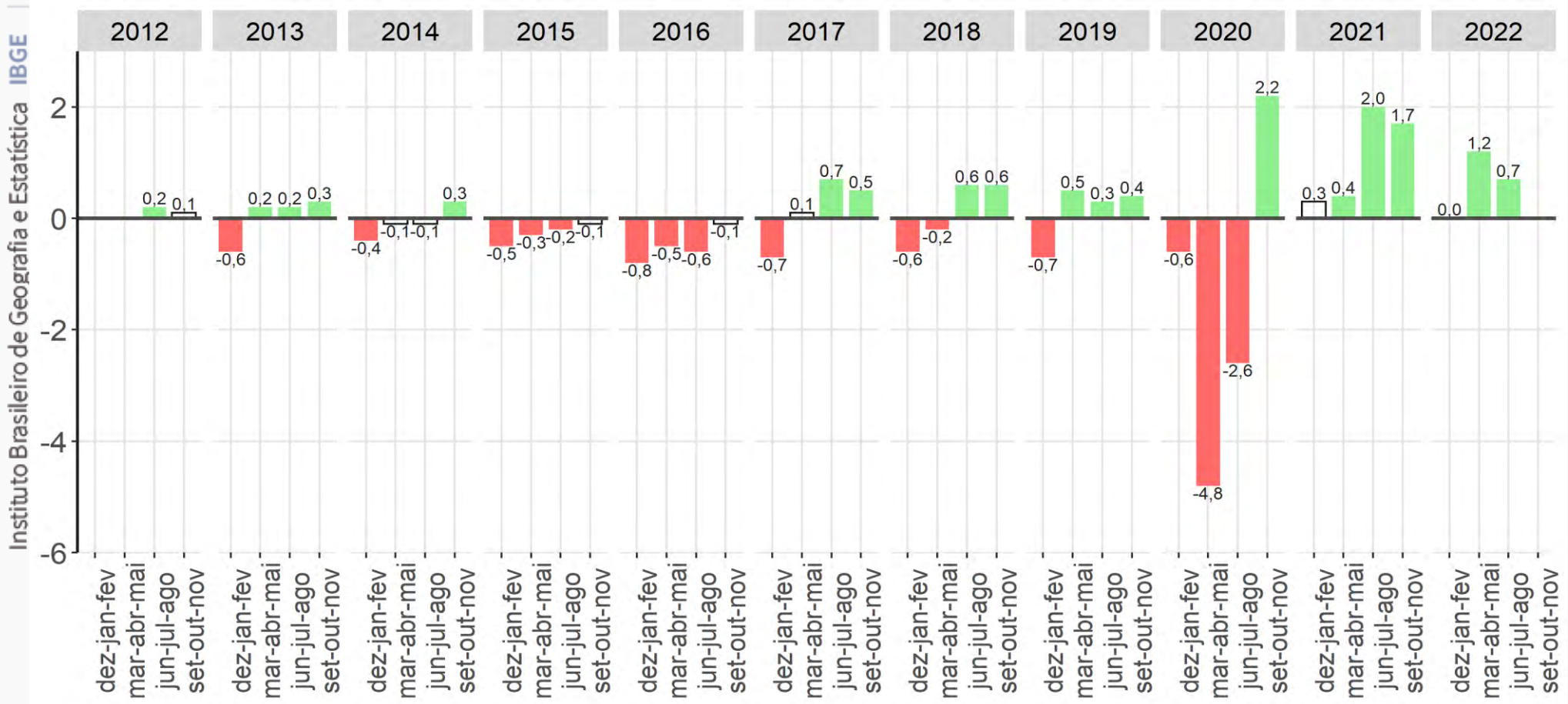

Fonte: IBGE, Diretoria de Pesquisas, Coordenação de Trabalho e Rendimento, Pesquisa Nacional por Amostra de Domicílios Contínua.
Nota: As colunas em branco com contorno cinza representam variações não estatísticamente significativas.

Aumento de 0,7 p.p em relação ao trimestre anterior

IBGE
Instituto Brasileiro de Geografia e Estatística IBGE

Nível da ocupação na semana de referência: Variações em relação ao mesmo trimestre móvel do ano anterior , Brasil - 2012/2022 (em ponto percentual)

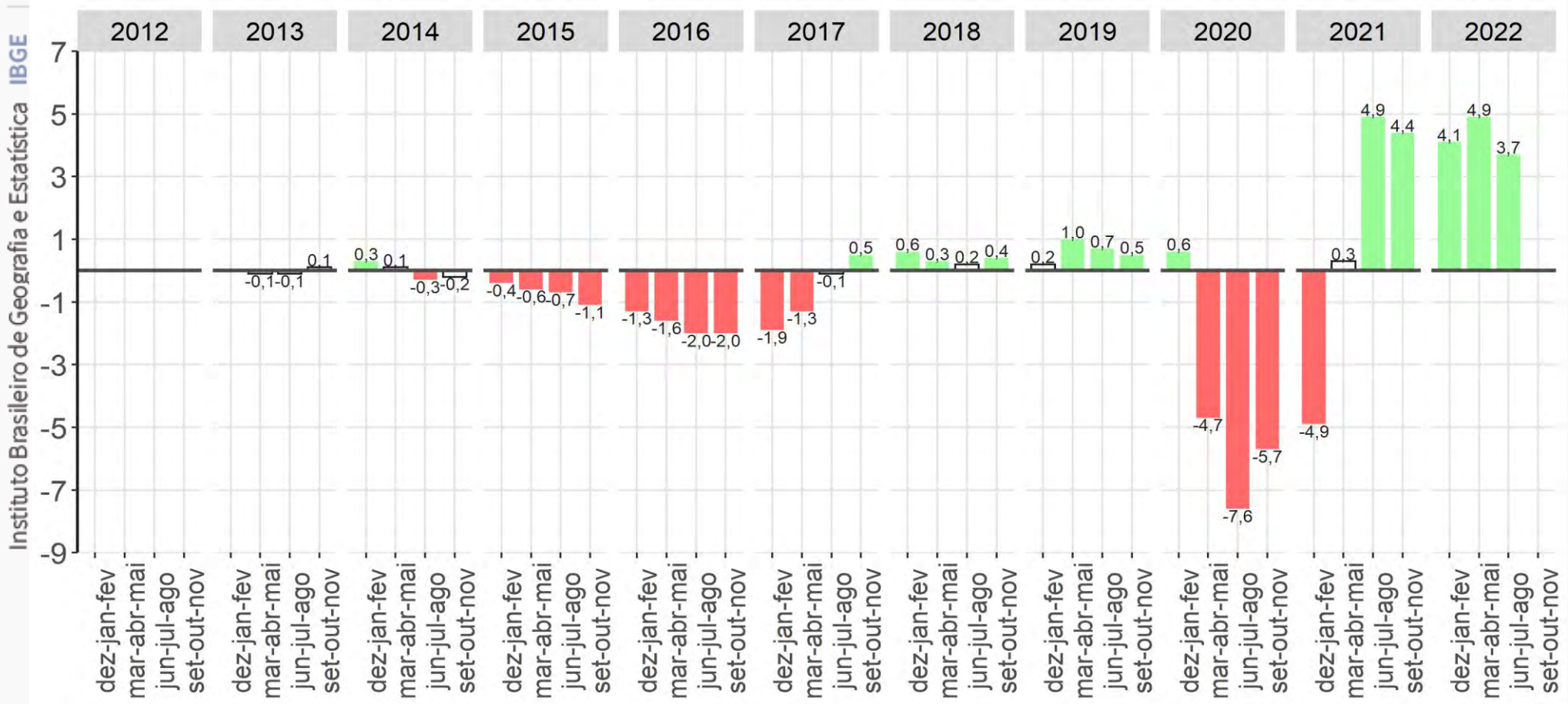

Fonte: IBGE, Diretoria de Pesquisas, Coordenação de Trabalho e Rendimento, Pesquisa Nacional por Amostra de Domicílios Contínua.
Nota: As colunas em branco com contorno cinza representam variações não estatísticamente significativas.

Aumento de 3,7 p.p. em relação ao mesmo trimestre do ano anterior

Ocupação

Definição

São classificadas como ocupadas na semana de referência as pessoas que, nesse período, trabalharam pelo menos uma hora completa em trabalho remunerado em dinheiro, produtos, mercadorias ou benefícios (moradia, alimentação, roupas, treinamento etc.), ou em trabalho sem remuneração direta em ajuda à atividade econômica de membro do domicílio ou parente que reside em outro domicílio, ou, ainda, as que tinham trabalho remunerado do qual estavam temporariamente afastadas nessa semana.

Consideram-se como ocupadas temporariamente afastadas de trabalho remunerado as pessoas que não trabalharam durante pelo menos uma hora completa na semana de referência por motivo de férias, folga, jornada variável ou licença remunerada (em decorrência de maternidade, paternidade, saúde ou acidente da própria pessoa, estudo, casamento, licença-prêmio etc.). Além disso, também foram consideradas ocupadas as pessoas afastadas por motivo diferente dos já citados, desde que o período transcorrido do afastamento fosse inferior a quatro meses, contados até o último dia da semana de referência.

Pessoas de 14 anos ou mais de idade, **ocupadas** na semana de referência, Brasil – 2012/2022 (em 1 000 pessoas)

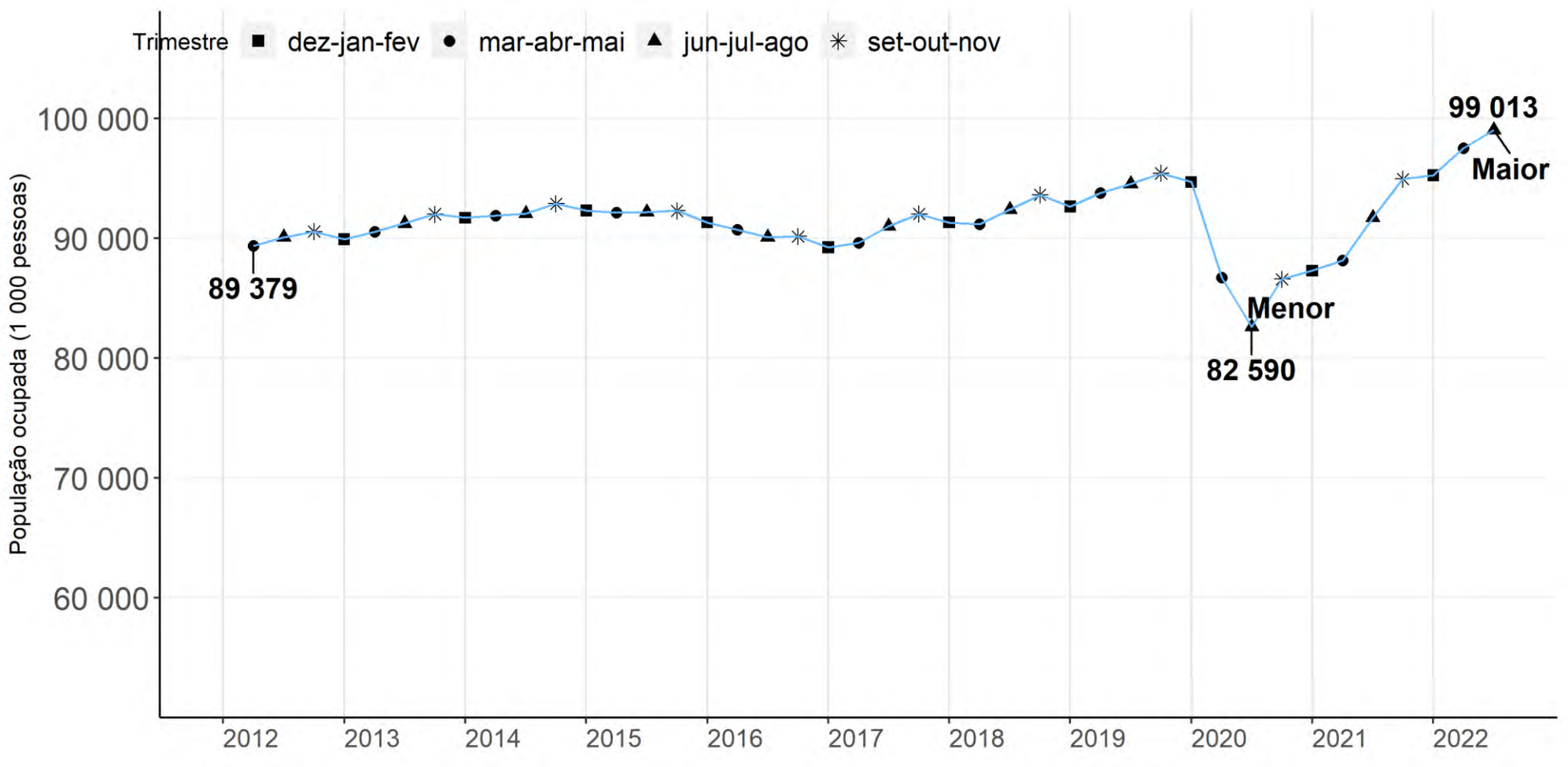

Fonte: IBGE, Diretoria de Pesquisas, Coordenação de Trabalho e Rendimento, Pesquisa Nacional por Amostra de Domicílios Contínua.

Crescimento em relação ao trimestre anterior (1497 mil pessoas)
Crescimento em relação ao mesmo trimestre do ano anterior (7287 mil pessoas)

IBGE
Instituto Brasileiro de Geografia e Estatística IBGE

População ocupada na semana de referência: Variações em relação ao trimestre móvel anterior, Brasil - 2012/2022 (em %)

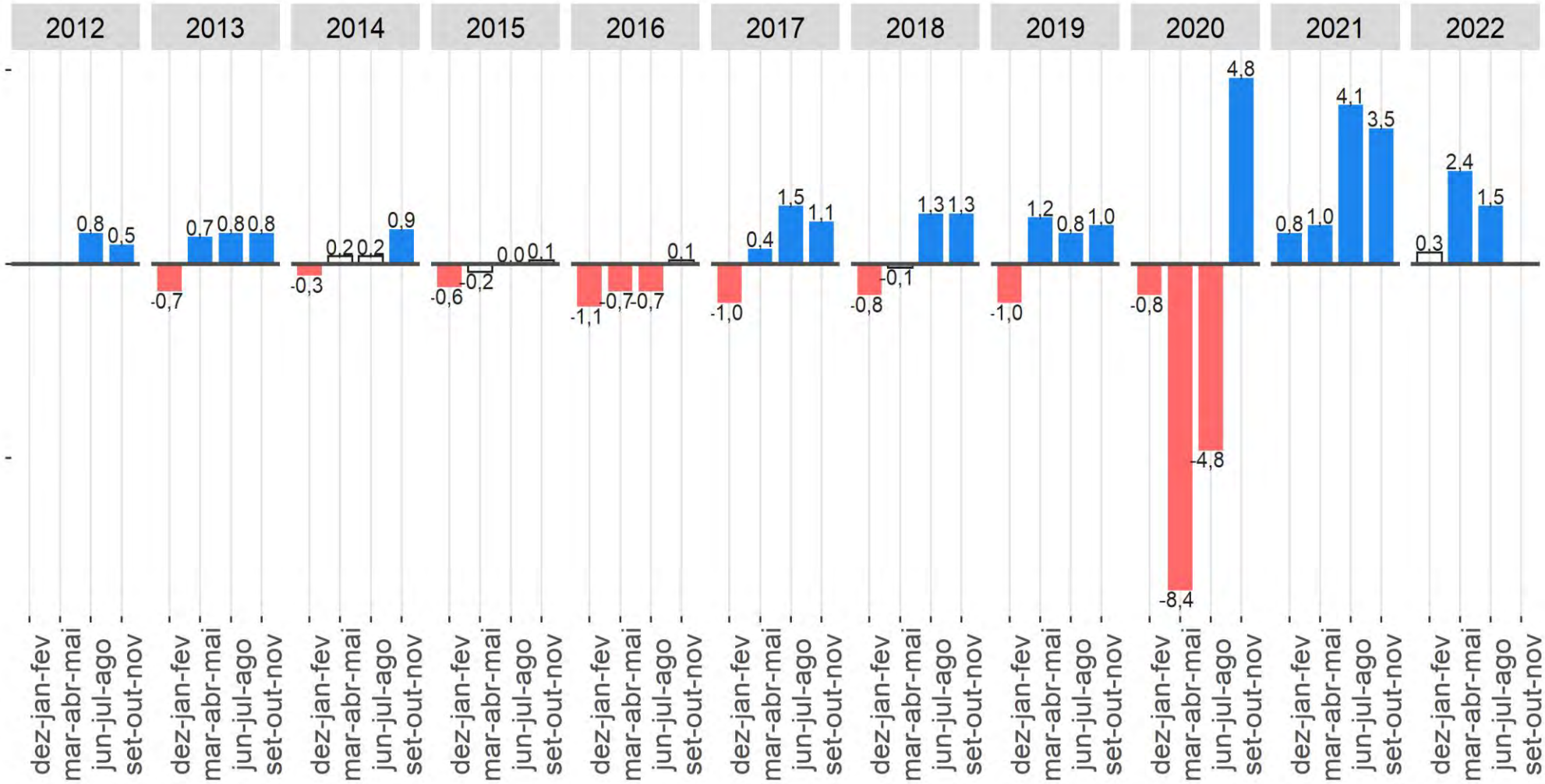

Fonte: IBGE, Diretoria de Pesquisas, Coordenação de Trabalho e Rendimento, Pesquisa Nacional por Amostra de Domicílios Contínua.
Nota: As colunas em branco com contorno cinza representam variações não estatísticamente significativas.

A população ocupada apresentou crescimento de 1,5% na comparação trimestral.

IBGE
Instituto Brasileiro de Geografia e Estatística IBGE

População ocupada na semana de referência: Variações em relação ao mesmo trimestre móvel do ano anterior, Brasil - 2012/2022 (em %)

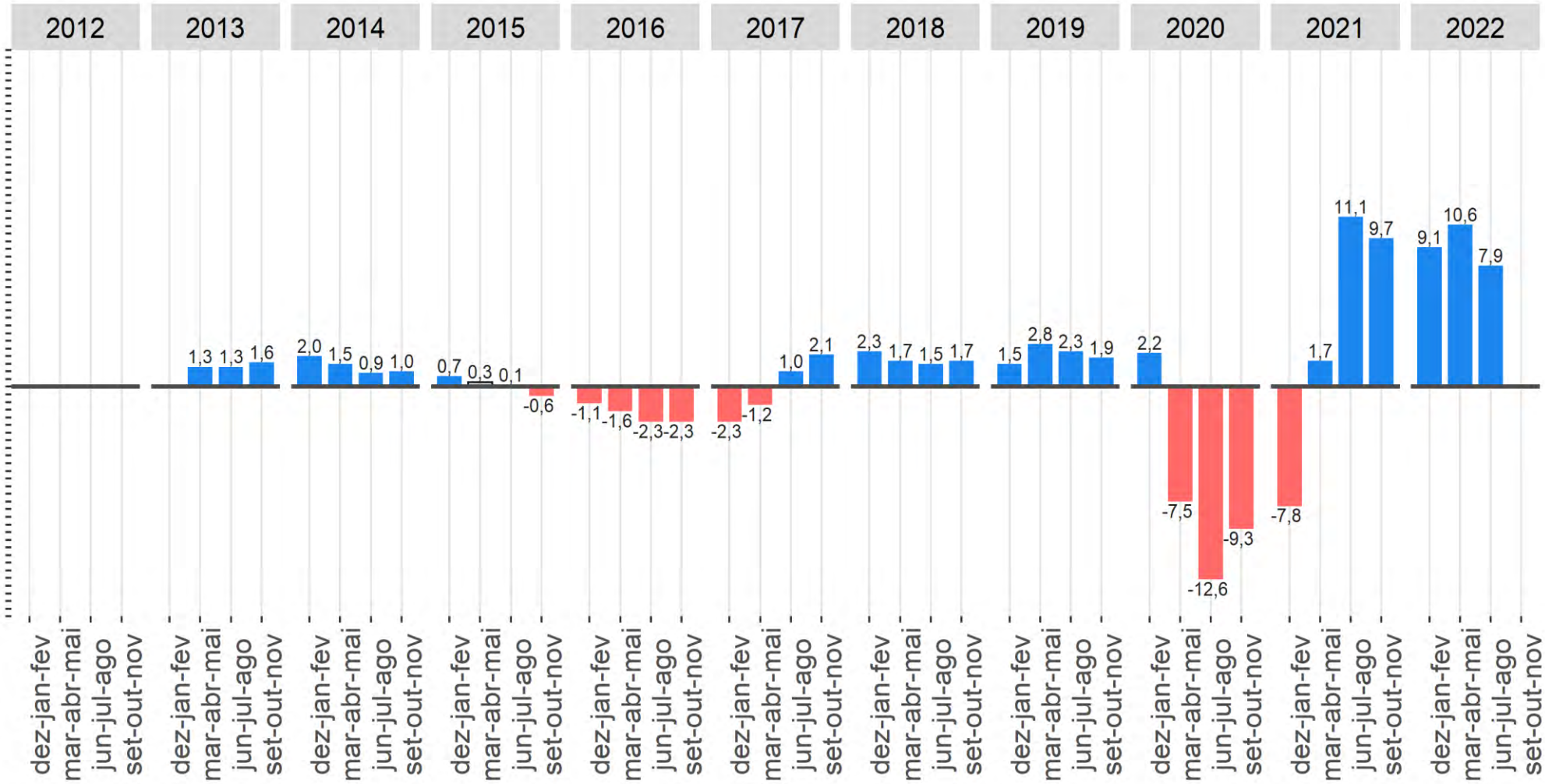

Fonte: IBGE, Diretoria de Pesquisas, Coordenação de Trabalho e Rendimento, Pesquisa Nacional por Amostra de Domicílios Contínua.
Nota: As colunas em branco com contorno cinza representam variações não estatísticamente significativas.

Crescimento de 7,9% na comparação anual.

IBGE
Instituto Brasileiro de Geografia e Estatística IBGE

Posição na ocupação e categoria do emprego

Empregados COM Carteira no Setor Privado

Pessoas de 14 anos ou mais de idade, **ocupadas** na semana de referência como empregado no setor privado com carteira assinada (exclusive trabalhadores domésticos), Brasil – 2012/2022 (em mil pessoas)

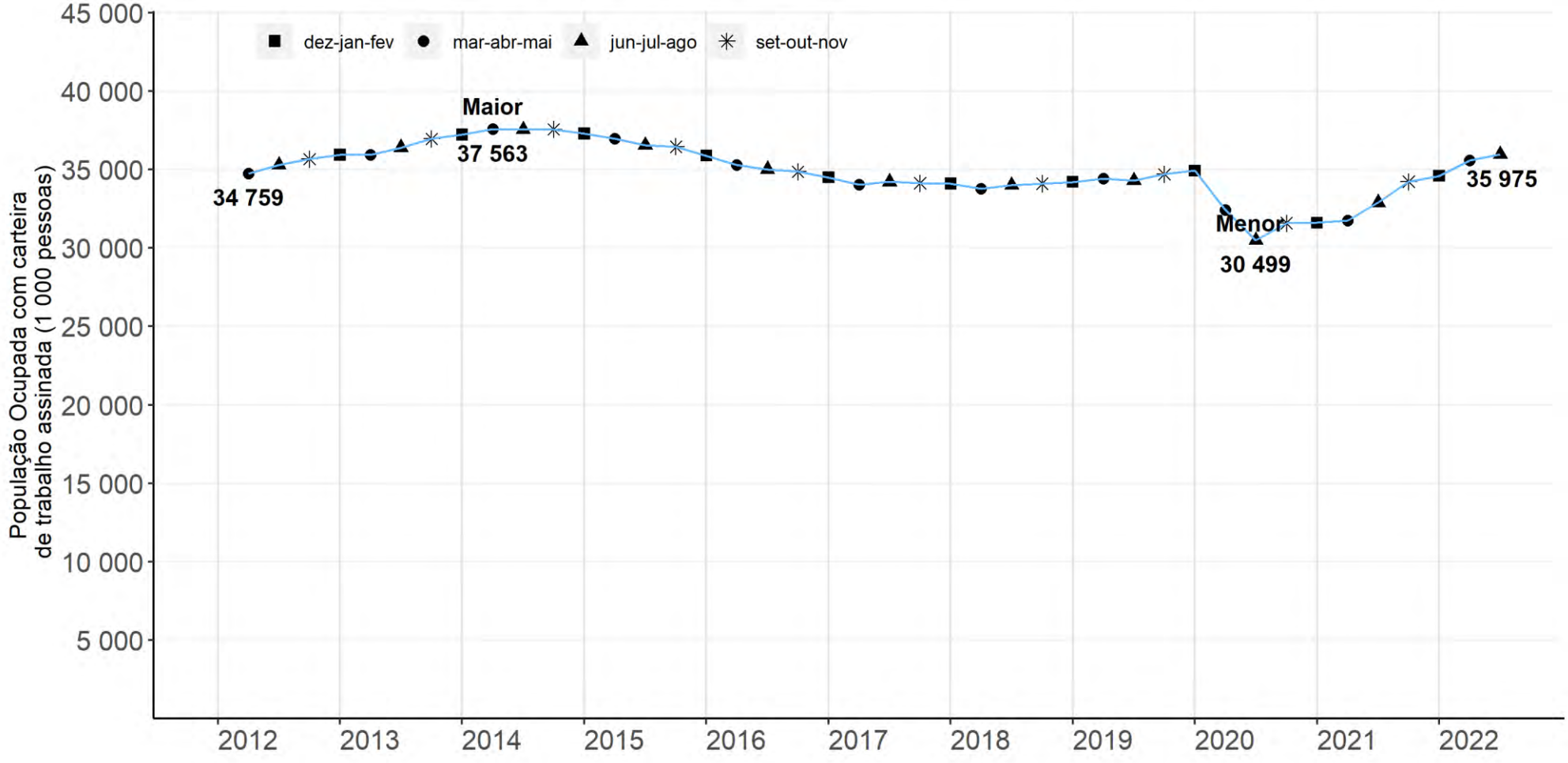

Fonte: IBGE, Diretoria de Pesquisas, Coordenação de Trabalho e Rendimento, Pesquisa Nacional por Amostra de Domicílios Contínua.

Crescimento em relação ao trimestre anterior
Crescimento em relação ao mesmo trimestre do ano anterior

IBGE
Instituto Brasileiro de Geografia e Estatística | IBGE

Empregados com carteira de trabalho assinada no setor privado

(exclusive trabalhadores domésticos):
Variações em relação ao trimestre anterior
Brasil - 2012/2022 (em %)

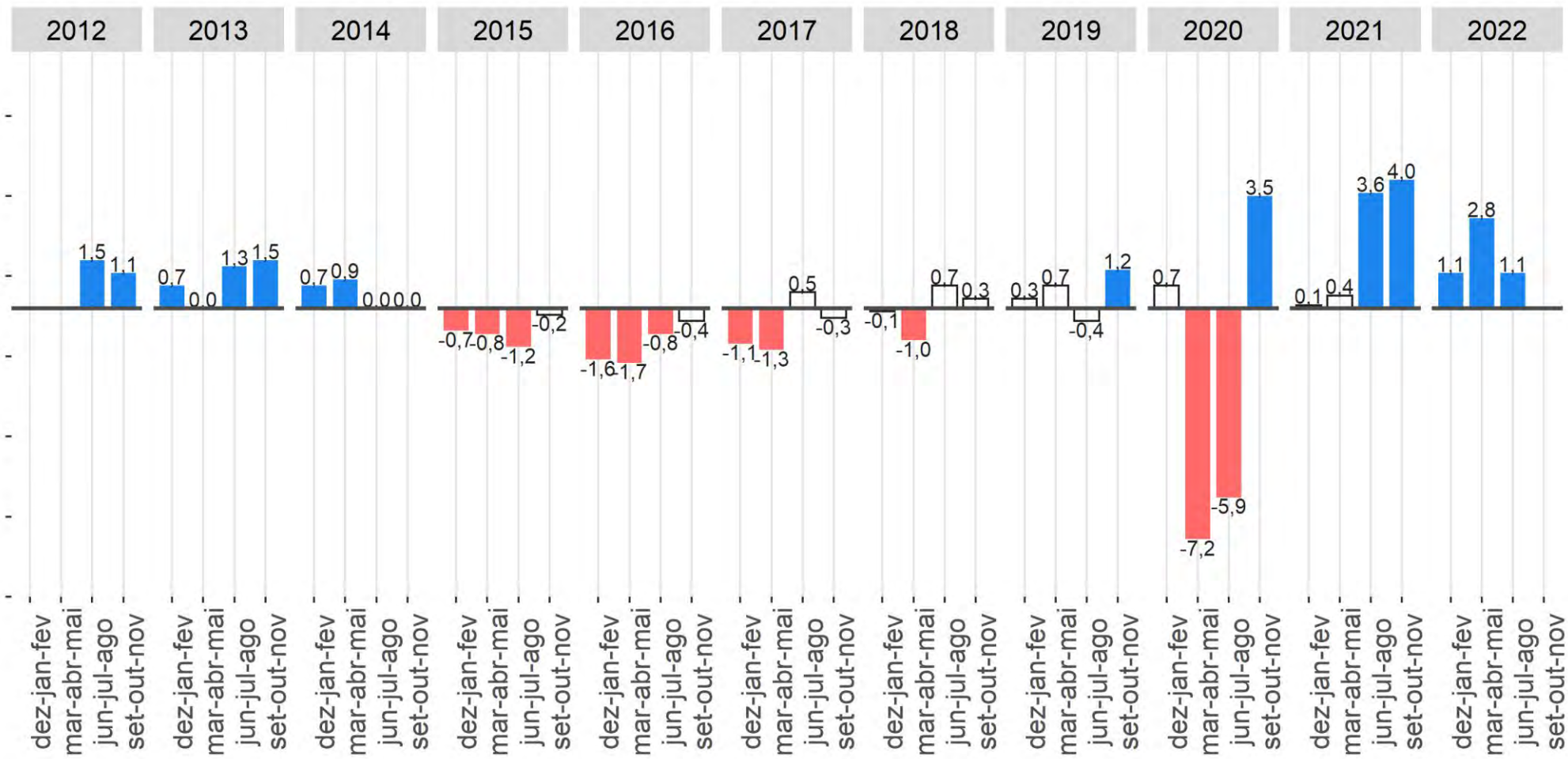

Fonte: IBGE, Diretoria de Pesquisas, Coordenação de Trabalho e Rendimento, Pesquisa Nacional por Amostra de Domicílios Contínua.
Nota: As colunas em branco com contorno cinza representam variações não estatísticamente significativas.

Crescimento na comparação trimestral

IBGE
Instituto Brasileiro de Geografia e Estatística

Empregados com carteira de trabalho assinada no setor privado

(exclusive trabalhadores domésticos):

Variações em relação ao mesmo trimestre do ano anterior, Brasil - 2012/2022 - (em %)

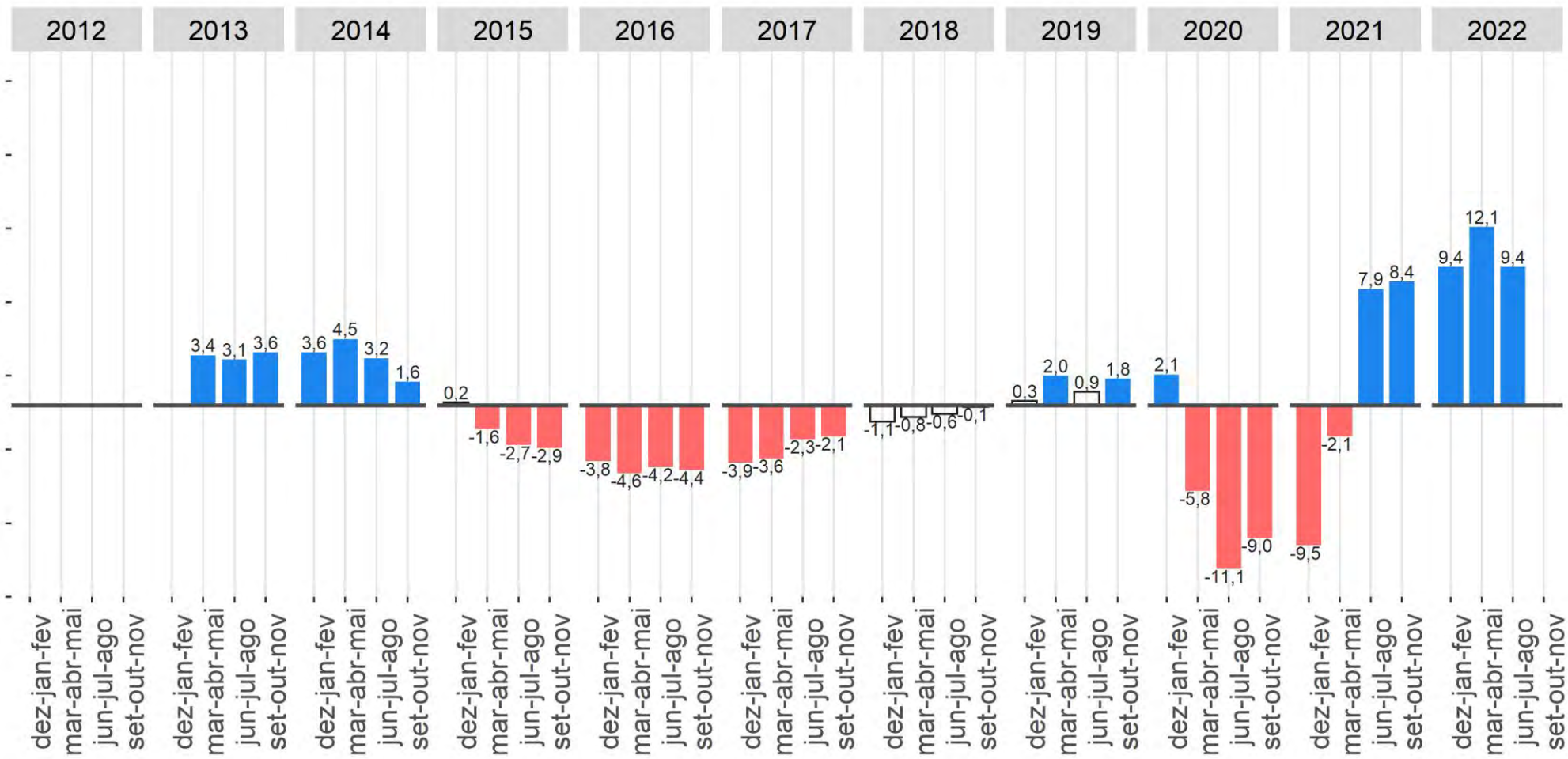

Fonte: IBGE, Diretoria de Pesquisas, Coordenação de Trabalho e Rendimento, Pesquisa Nacional por Amostra de Domicílios Contínua.
Nota: As colunas em branco com contorno cinza representam variações não estatísticamente significativas.

Crescimento na comparação anual

IBGE
Instituto Brasileiro de Geografia e Estatística

Empregados SEM Carteira no Setor Privado

Empregados no setor privado **SEM** carteira de trabalho assinada (exclusive trabalhadores domésticos), Brasil – 2012/2022 (em mil pessoas)

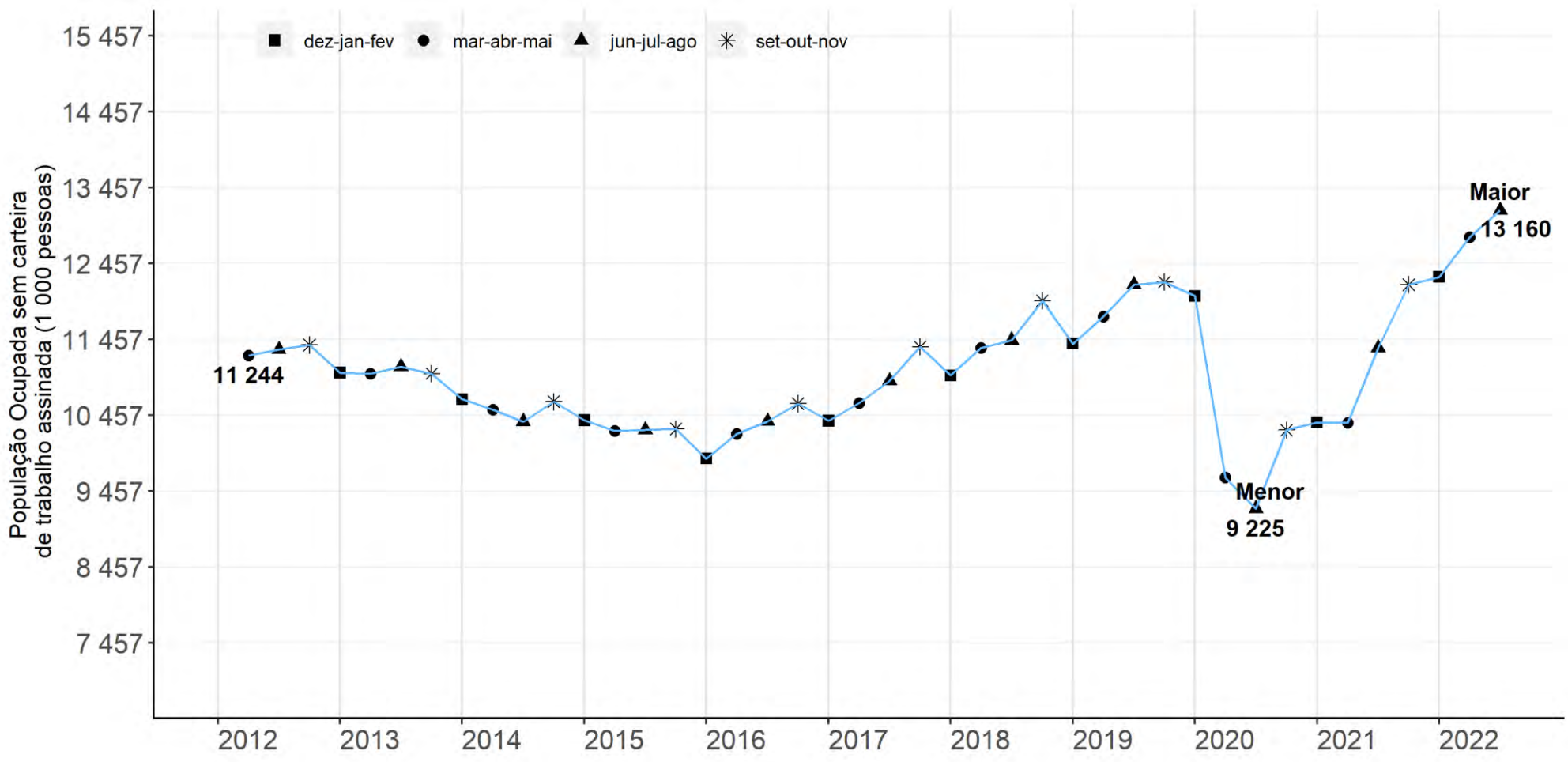

Fonte: IBGE, Diretoria de Pesquisas, Coordenação de Trabalho e Rendimento, Pesquisa Nacional por Amostra de Domicílios Contínua.

Crescimento de 2,8% em relação ao trimestre anterior
Crescimento de 16,0% em relação ao mesmo triemstre do ano anterior

IBGE
Instituto Brasileiro de Geografia e Estatística IBGE

Empregados **SEM carteira de trabalho assinada** no setor privado (exclusive trabalhadores domésticos): Variações em relação ao trimestre anterior Brasil - 2012/2022 (em %)

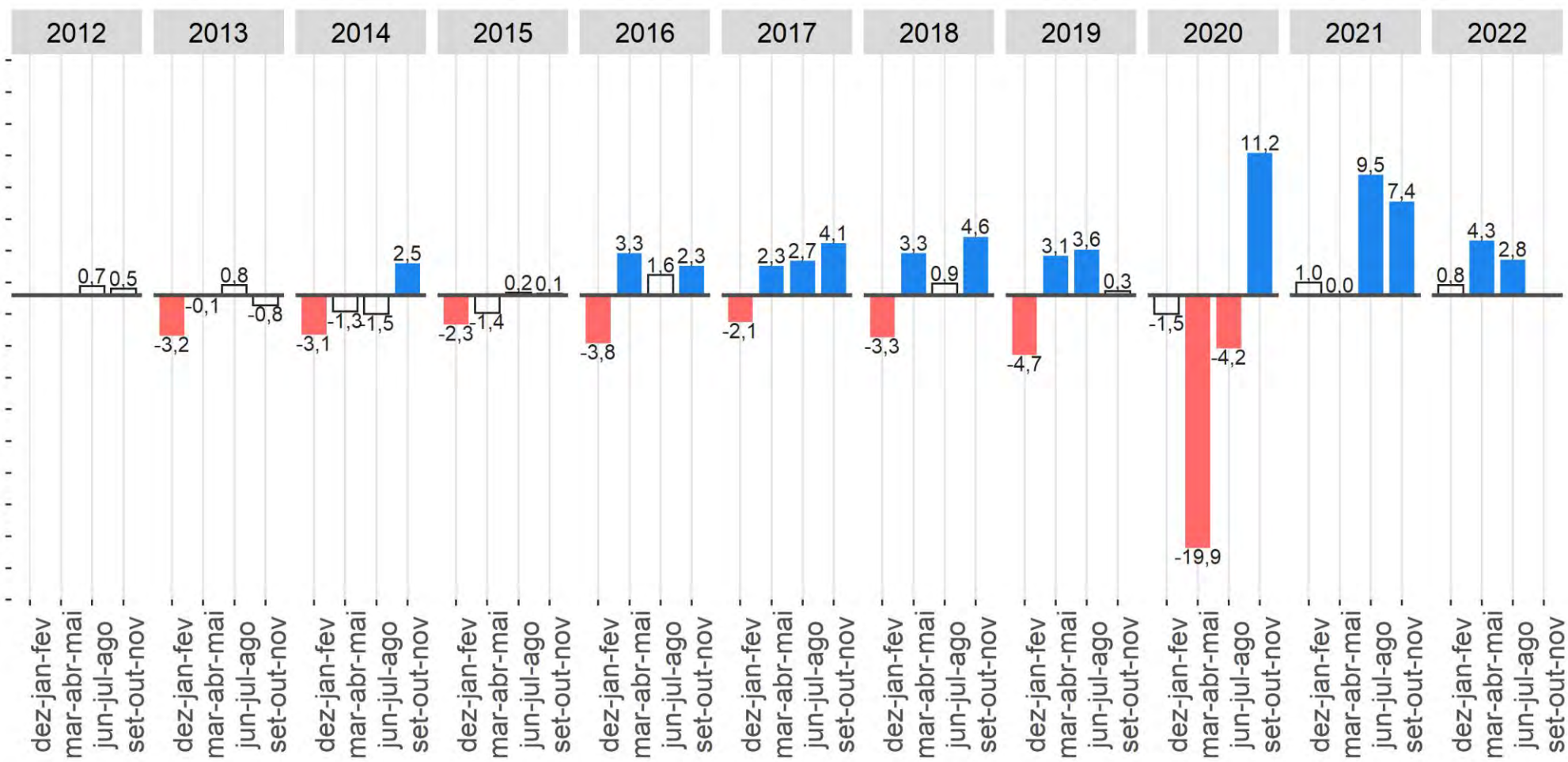

Fonte: IBGE, Diretoria de Pesquisas, Coordenação de Trabalho e Rendimento, Pesquisa Nacional por Amostra de Domicílios Contínua.
Nota: As colunas em branco com contorno cinza representam variações não estatísticamente significativas.

Crescimento de 2,8% na comparação trimestral

IBGE
Instituto Brasileiro de Geografia e Estatística IBGE

Empregados SEM carteira de trabalho assinada no setor privado

(exclusive trabalhadores domésticos):

Variações em relação ao mesmo trimestre do ano anterior

Brasil - 2012/2022 (em %)

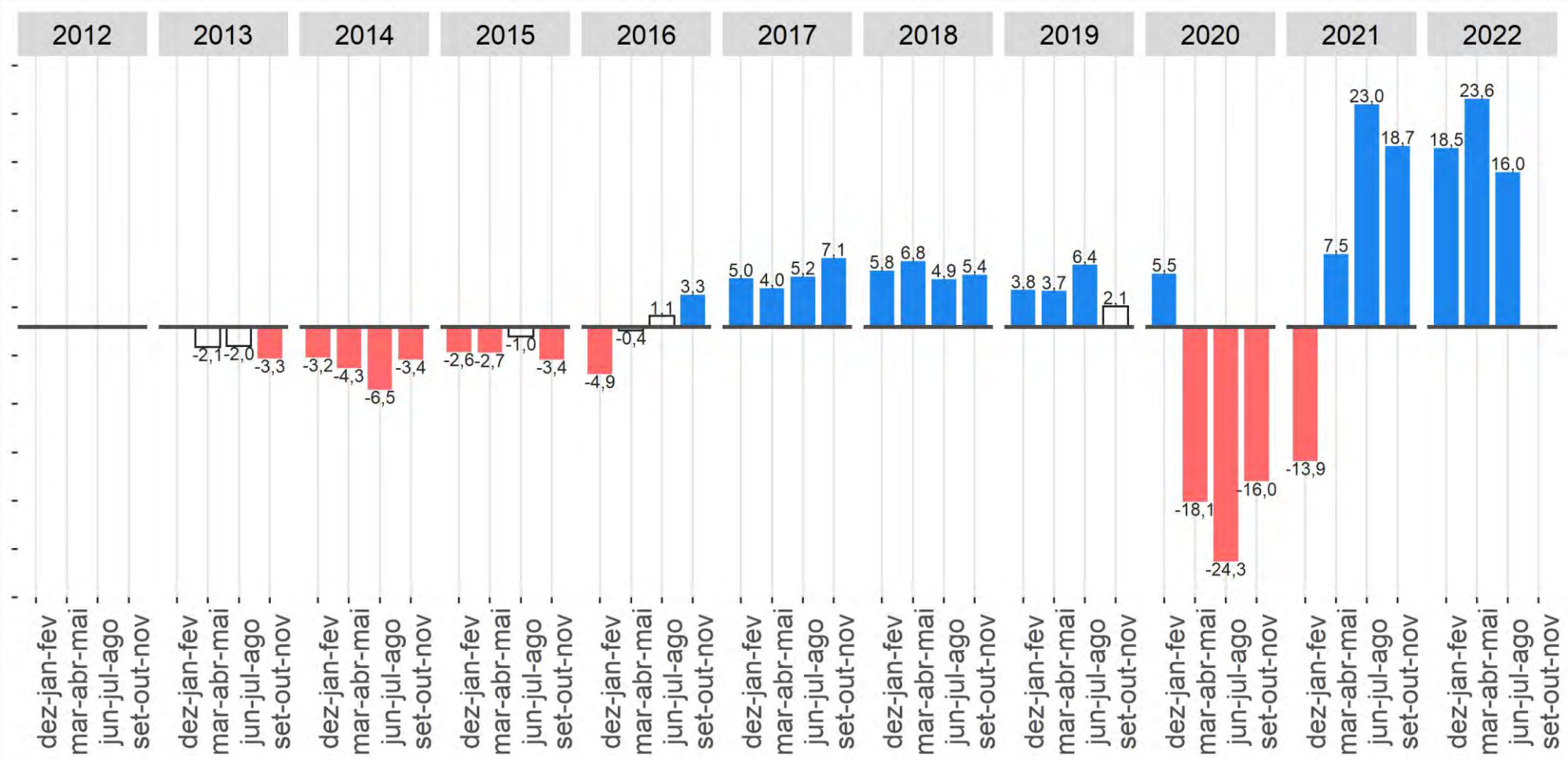

Fonte: IBGE, Diretoria de Pesquisas, Coordenação de Trabalho e Rendimento, Pesquisa Nacional por Amostra de Domicílios Contínua.
Nota: As colunas em branco com contorno cinza representam variações não estatísticamente significativas.

Crescimento de 16,0% na comparação anual

IBGE
Instituto Brasileiro de Geografia e Estatística IBGE

Trabalhadores por Conta Própria

Pessoas de 14 anos ou mais de idade, ocupadas na semana de referência como **Conta própria**, Brasil 2012/2022 (em mil pessoas)

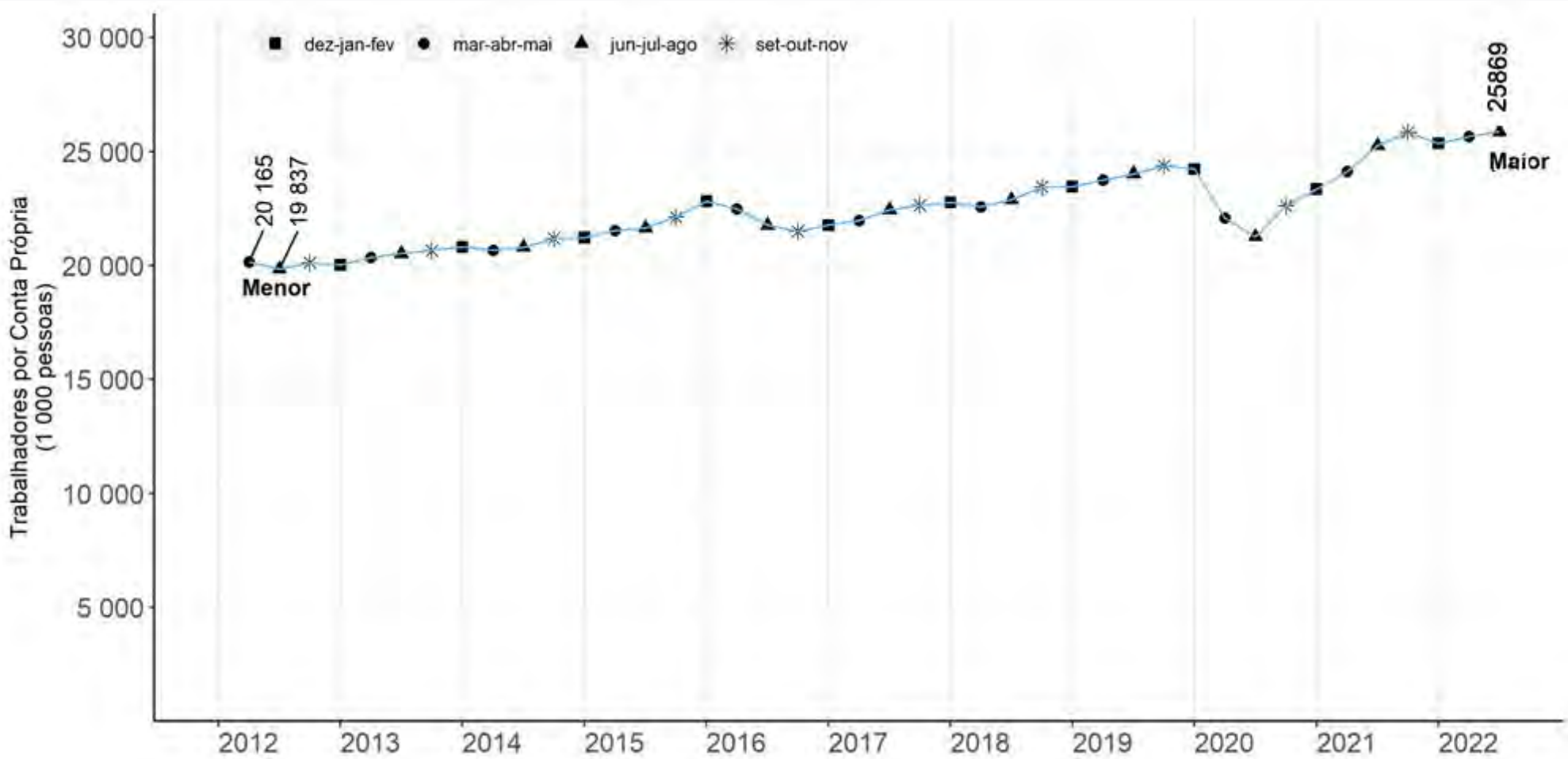

Fonte: IBGE, Diretoria de Pesquisas, Coordenação de Trabalho e Rendimento, Pesquisa Nacional por Amostra de Domicílios Contínua.

Estabilidade em relação ao trimestre anterior

Crescimento de 2,4% em relação ao mesmo trimestre do ano anteior

IBGE
Instituto Brasileiro de Geografia e Estatística IBGE

Trabalhadores por **Conta própria:**
Variações em relação ao trimestre anterior
Brasil - 2012/2022 (%)

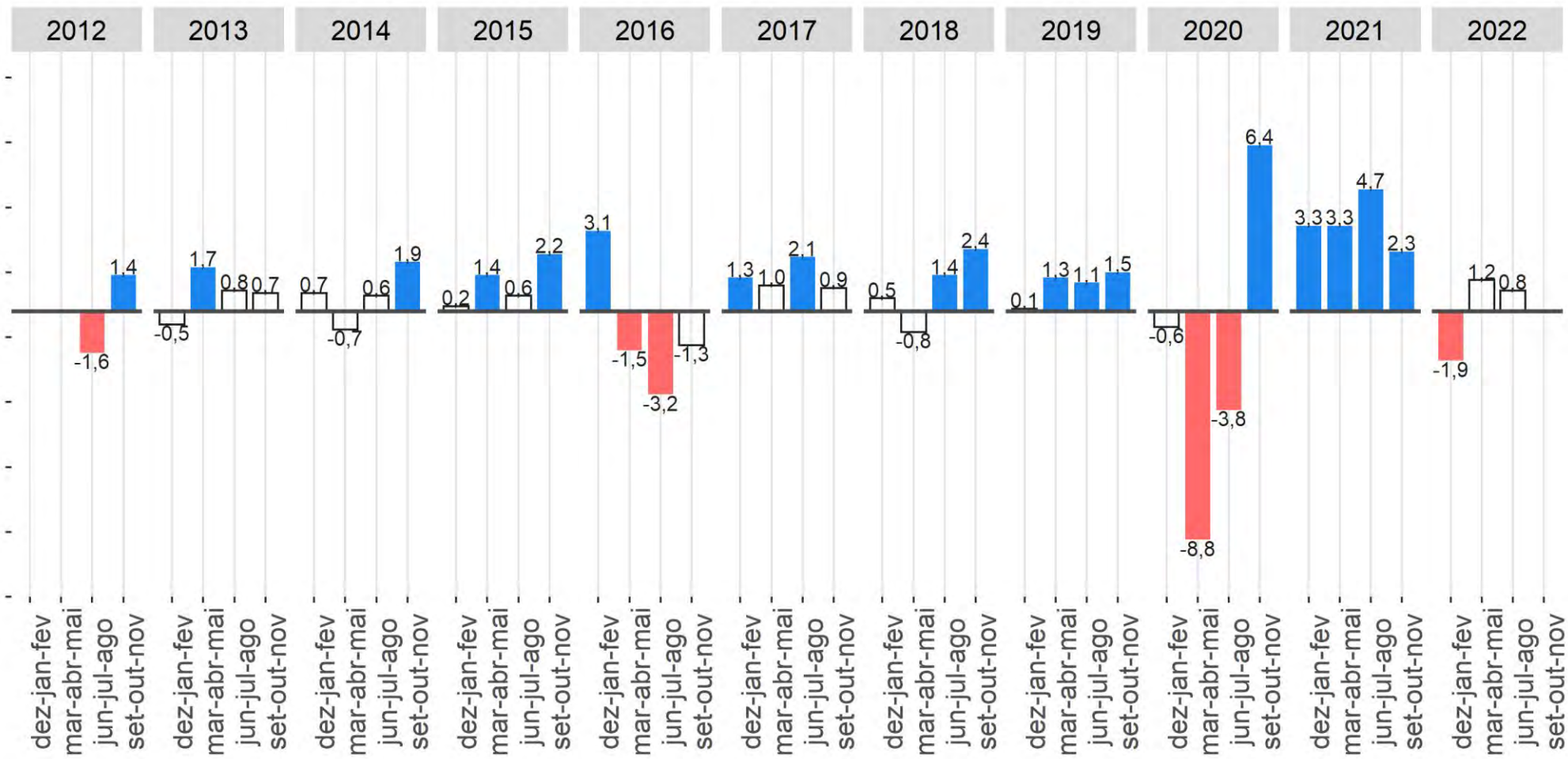

Fonte: IBGE, Diretoria de Pesquisas, Coordenação de Trabalho e Rendimento, Pesquisa Nacional por Amostra de Domicílios Contínua.
Nota: As colunas em branco com contorno cinza representam variações não estatísticamente significativas.

Estabilidade na comparação trimestral

IBGE
Instituto Brasileiro de Geografia e Estatística

Trabalhadores por Conta própria, variações em relação ao mesmo trimestre do ano anterior
Brasil - 2012/2022 (em %)

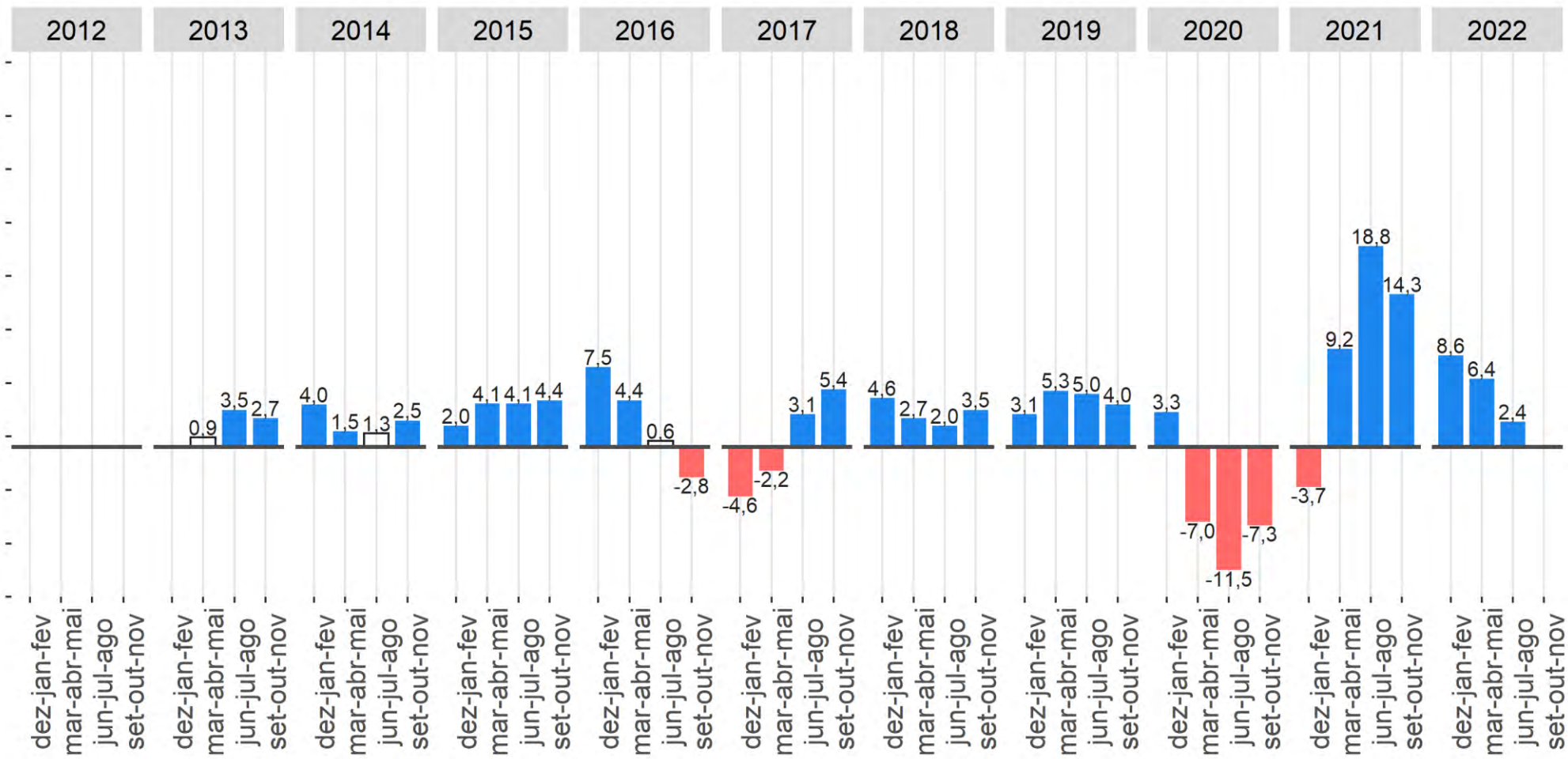

Fonte: IBGE, Diretoria de Pesquisas, Coordenação de Trabalho e Rendimento, Pesquisa Nacional por Amostra de Domicílios Contínua.
Nota: As colunas em branco com contorno cinza representam variações não estatísticamente significativas.

Crescimento de 2,4% na comparação anual

IBGE
Instituto Brasileiro de Geografia e Estatística IBGE

População de 14 anos ou mais de idades, por posição na ocupação e categoria do emprego - Brasil

População Ocupada (mil pessoas)	jun-jul-ago/2022	mar-abr-mai/2022	Variação trimestral (mil pessoas)	Variação trimestral (%)
1 - População ocupada total	**99 013**	**97 516**	**1 497**	**1,5**
1.1 - População ocupada informal	**39 307**	**39 129**	**179**	**0,5**
1.1.2 - Empregado Setor privado (exclusive trabalhador doméstico) sem carteira de trabalho assinada	13 160	12 804	355	2,8
1.1.3 - Trabalhador doméstico sem carteira de trabalho assinada	4 372	4 373	-1	0,0
1.1.4 - Conta própria Sem CNPJ	19 228	19 291	-63	-0,3
1.1.5 - Empregador Sem CNPJ	790	821	-32	-3,8
1.1.6 - Trabalhador familiar auxiliar	1 759	1 840	-81	-4,4

Fonte: IBGE, PNAD Contínua
Nota: Para fins de cálculo dessa *proxy* de informalidade, foram consideradas as seguintes categorias:
Empregado no setor privado sem carteira de trabalho assinada;
Empregado doméstico sem carteira de trabalho assinada;
Empregador sem registro no CNPJ;
Trabalhador por conta própria sem registro no CNPJ;
Trabalhador familiar auxiliar.

IBGE
Instituto Brasileiro de Geografia e Estatística | IBGE

População ocupada informal (*Proxy*) - Brasil

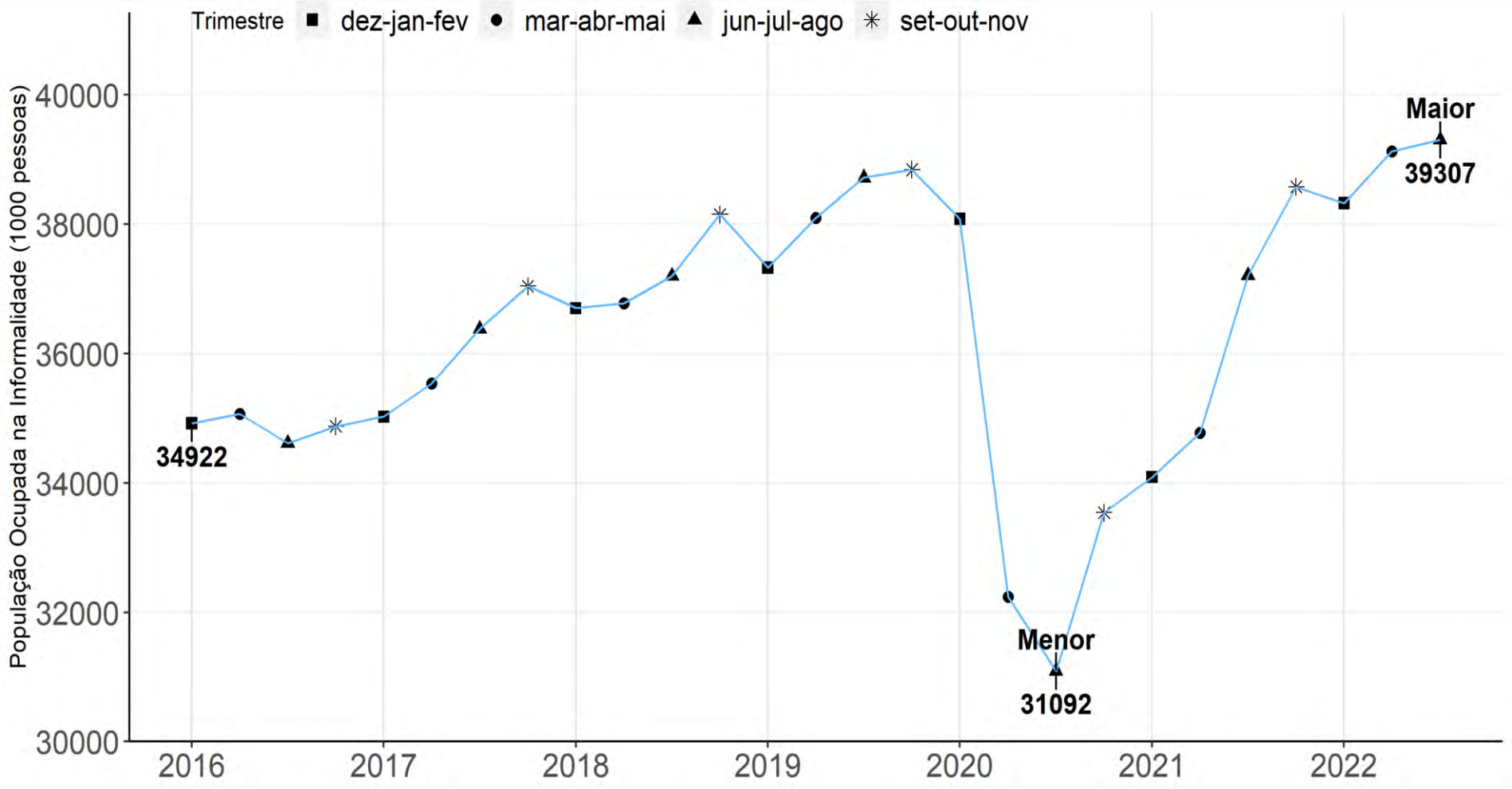

Fonte: IBGE, Diretoria de Pesquisas, Coordenação de Trabalho e Rendimento, Pesquisa Nacional por Amostra de Domicílios Contínua.

Fonte: IBGE, PNAD Contínua

Nota: Para fins de cálculo dessa *proxy* de informalidade, foram consideradas as seguintes categorias:
Empregado no setor privado sem carteira de trabalho assinada;
Empregado doméstico sem carteira de trabalho assinada;
Empregador sem registro no CNPJ;
Trabalhador por conta própria sem registro no CNPJ;
Trabalhador familiar auxiliar.

IBGE
Instituto Brasileiro de Geografia e Estatística IBGE

População Ocupada Informal
Variações em relação ao trimestre anterior
Brasil - 2016/2022 (%)

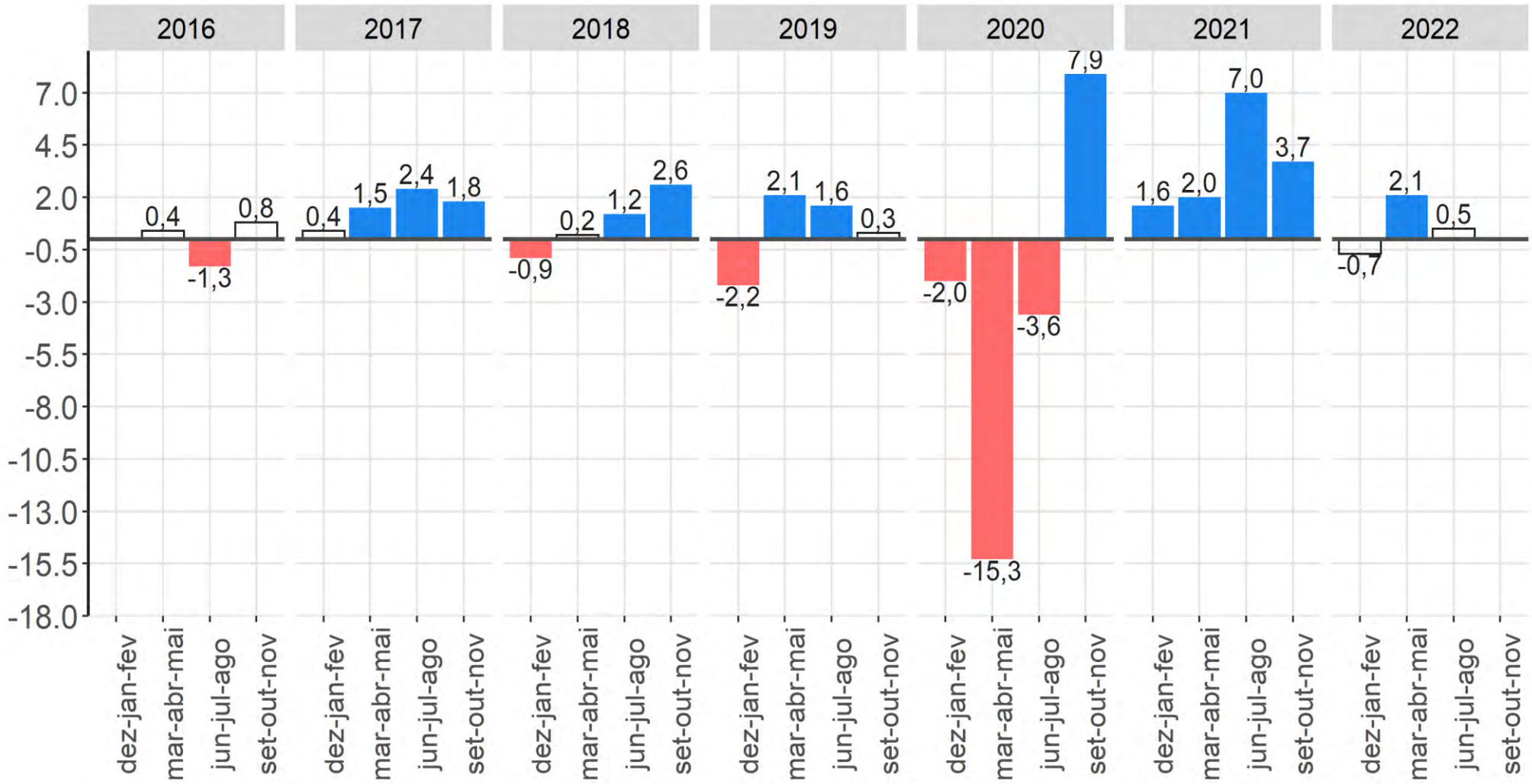

Fonte: IBGE, Diretoria de Pesquisas, Coordenação de Trabalho e Rendimento, Pesquisa Nacional por Amostra de Domicílios Contínua.
Nota: As colunas em branco com contorno cinza representam variações não estatísticamente significativas.

IBGE
Instituto Brasileiro de Geografia e Estatística | IBGE

População Ocupada Informal, variações em relação ao mesmo trimestre do ano anterior
Brasil - 2016/2022 (em %)

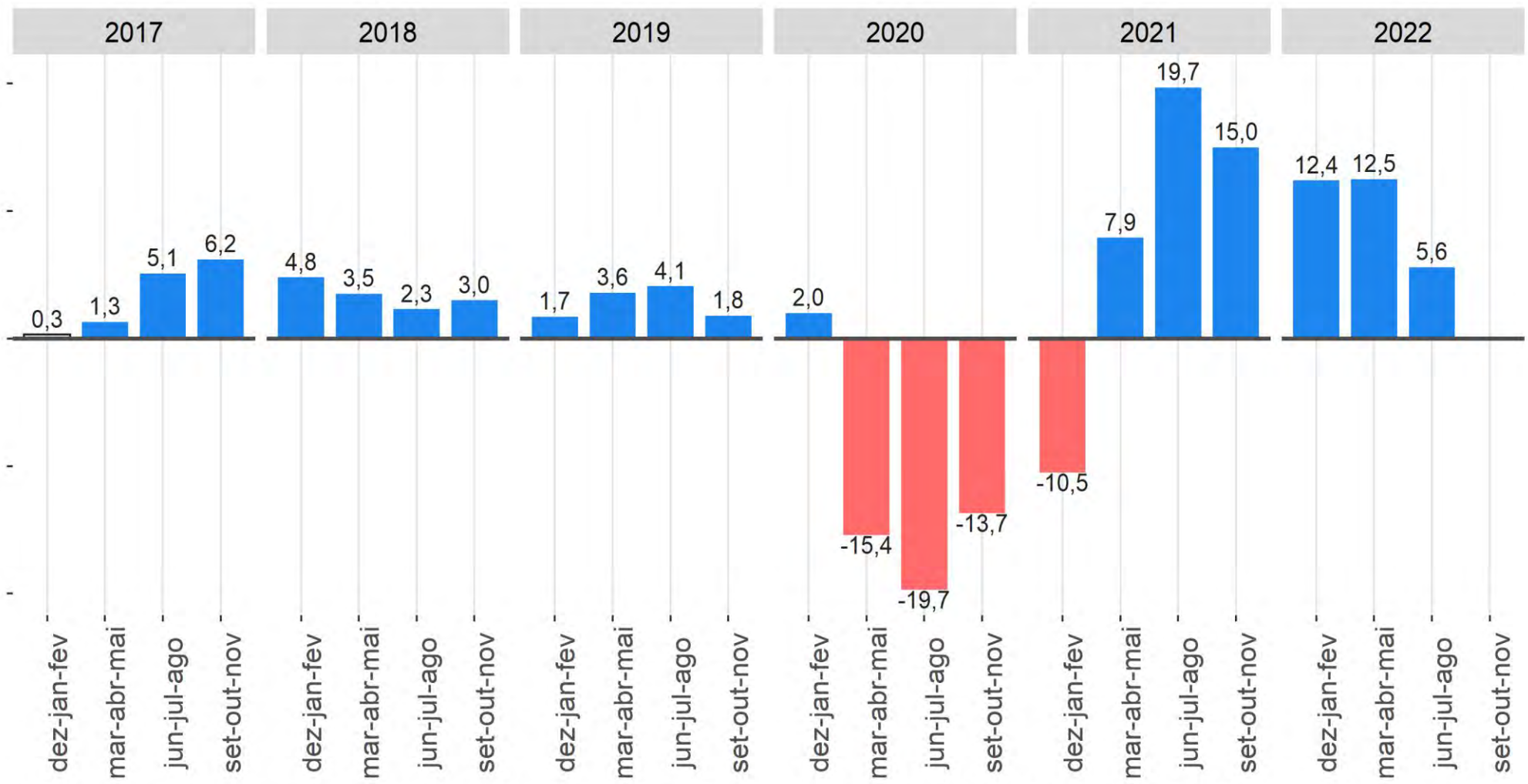

Fonte: IBGE, Diretoria de Pesquisas, Coordenação de Trabalho e Rendimento, Pesquisa Nacional por Amostra de Domicílios Contínua.
Nota: As colunas em branco com contorno cinza representam variações não estatísticamente significativas.

IBGE
Instituto Brasileiro de Geografia e Estatística IBGE

Taxa de informalidade (*proxy*) da população ocupada (%) - Brasil

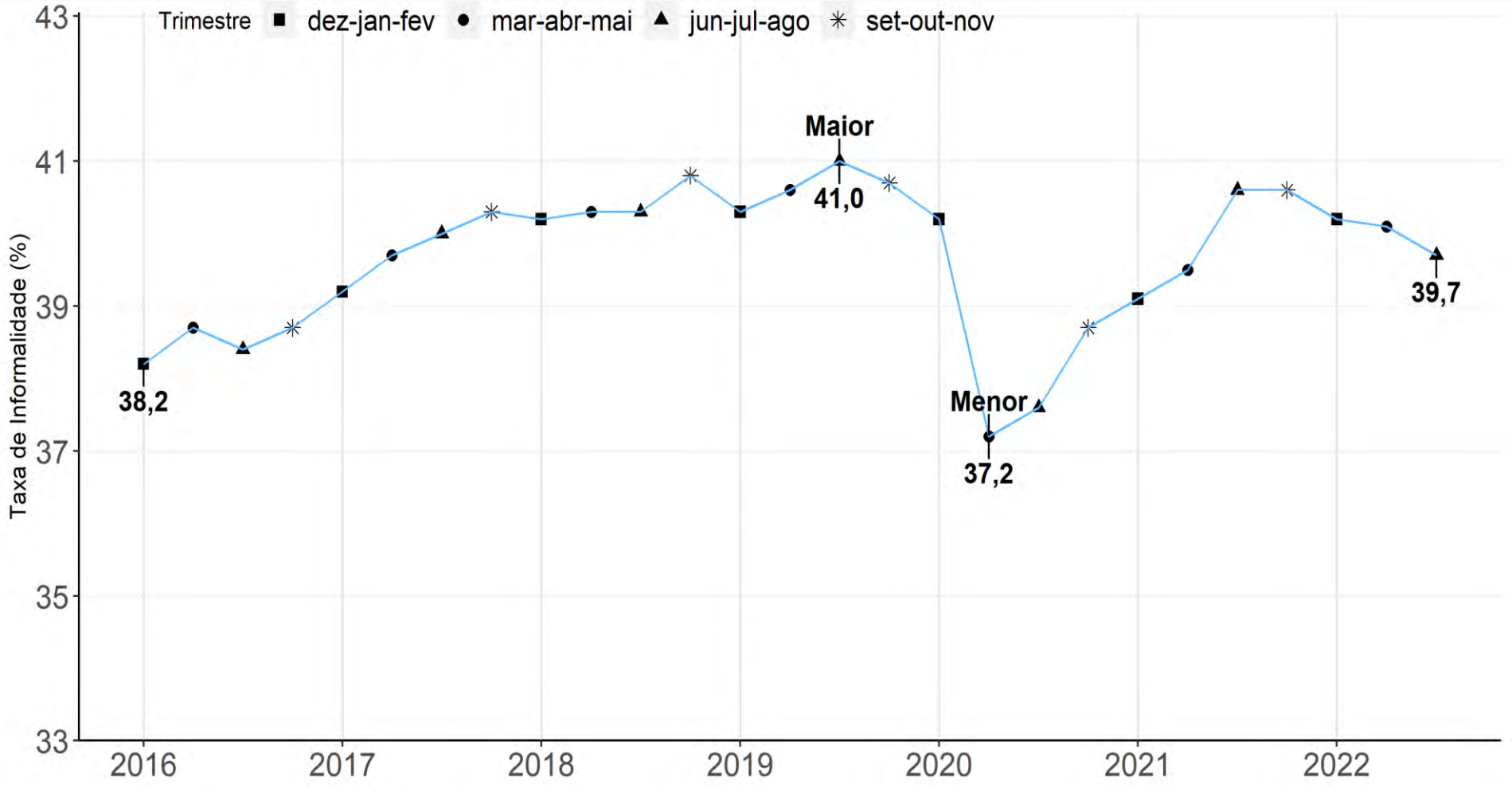

Fonte: IBGE, Diretoria de Pesquisas, Coordenação de Trabalho e Rendimento, Pesquisa Nacional por Amostra de Domicílios Contínua.

Fonte: IBGE, PNAD Contínua
Nota: Para fins de cálculo dessa *proxy* de informalidade, foram consideradas as seguintes categorias:
Empregado no setor privado sem carteira de trabalho assinada;
Empregado doméstico sem carteira de trabalho assinada;
Empregador sem registro no CNPJ;
Trabalhador por conta própria sem registro no CNPJ;
Trabalhador familiar auxiliar.

IBGE
Instituto Brasileiro de Geografia e Estatística | IBGE

Taxa de Informalidade
Variações em relação ao trimestre anterior
Brasil - 2016/2022 (em ponto percentual)

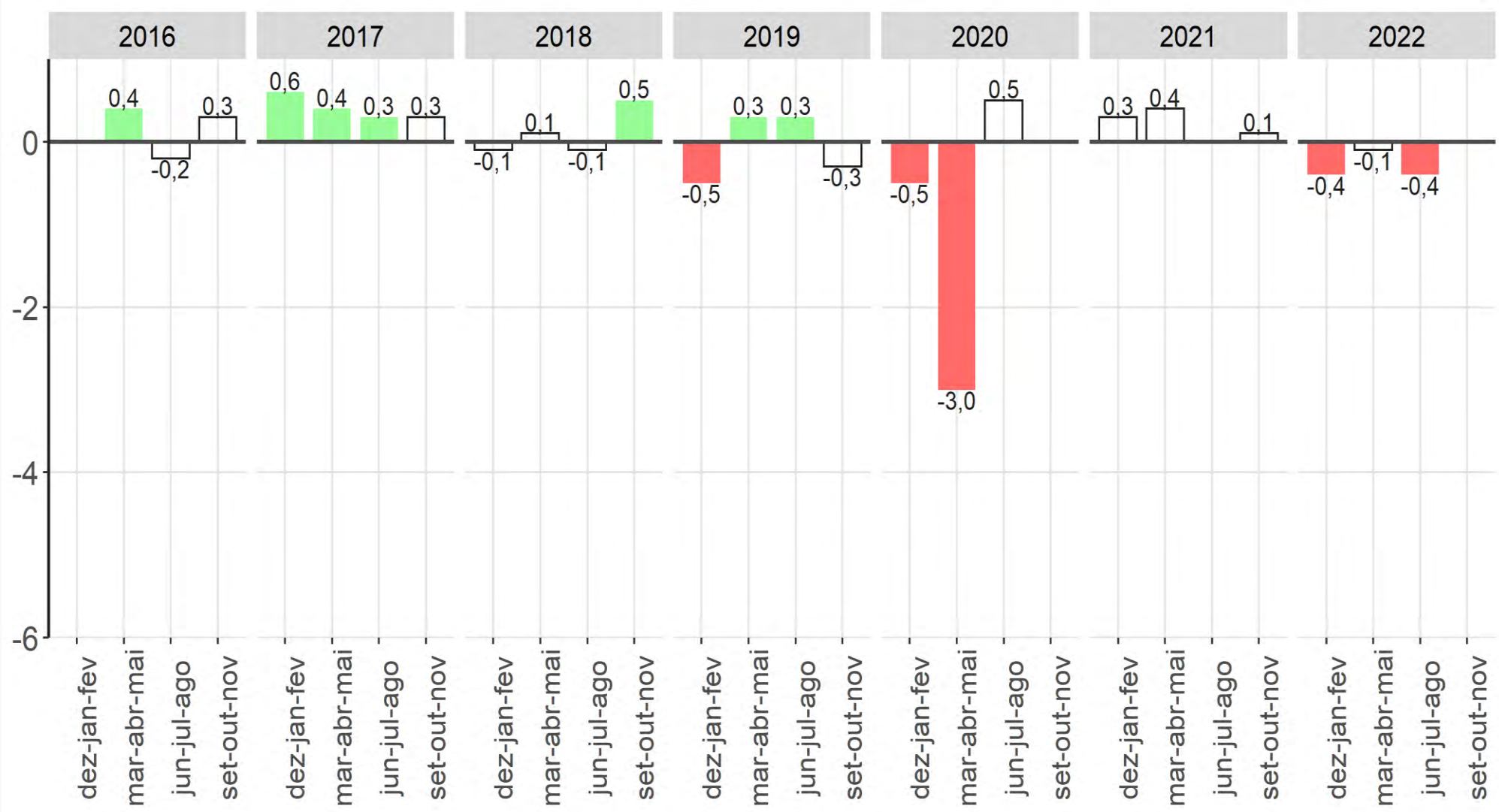

Fonte: IBGE, Diretoria de Pesquisas, Coordenação de Trabalho e Rendimento, Pesquisa Nacional por Amostra de Domicílios Contínua.
Nota: As colunas em branco com contorno cinza representam variações não estatísticamente significativas.

IBGE
Instituto Brasileiro de Geografia e Estatística IBGE

Taxa de Informalidade, variações em relação ao mesmo trimestre do ano anterior
Brasil - 2016/2022 (em ponto percentual)

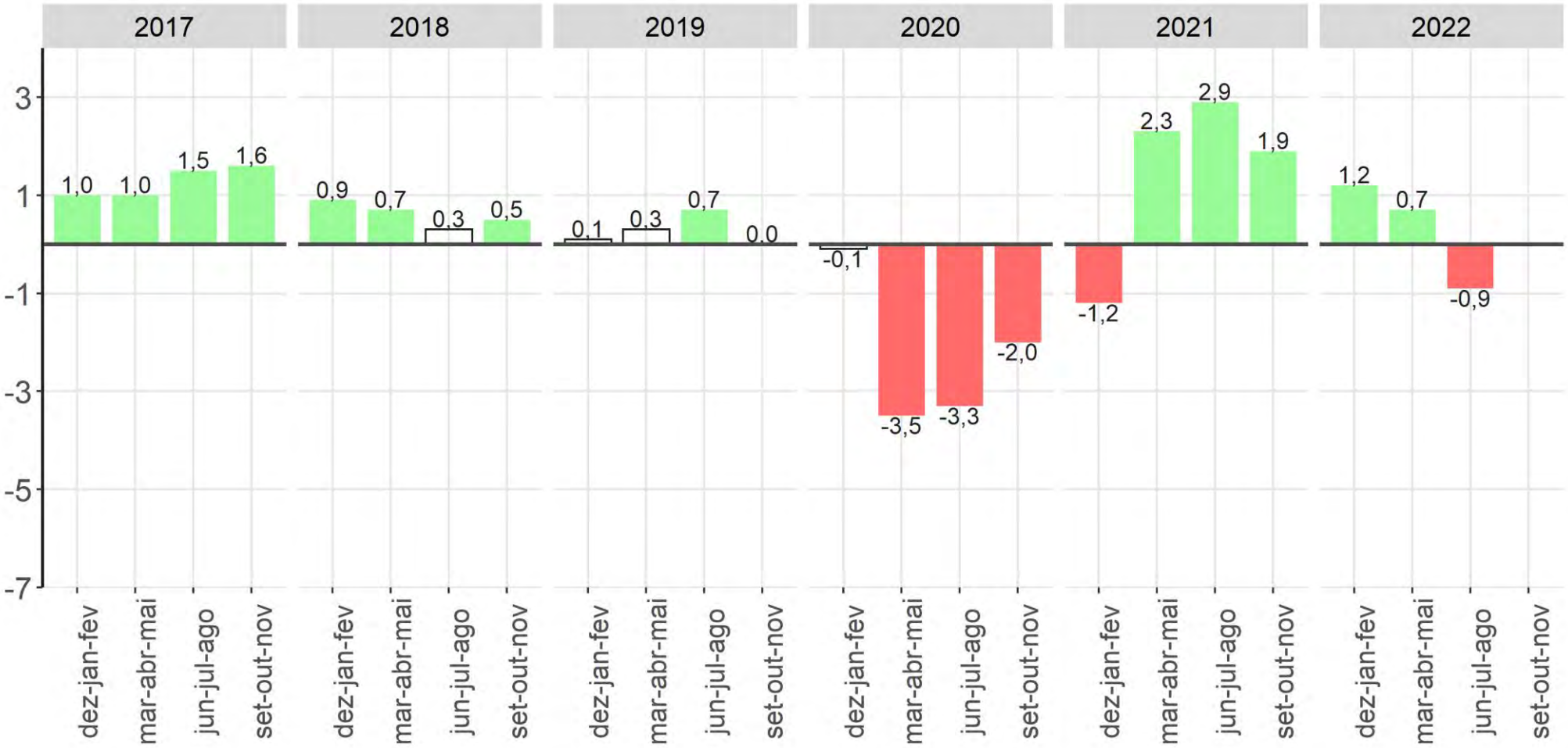

Fonte: IBGE, Diretoria de Pesquisas, Coordenação de Trabalho e Rendimento, Pesquisa Nacional por Amostra de Domicílios Contínua.
Nota: As colunas em branco com contorno cinza representam variações não estatísticamente significativas.

IBGE
Instituto Brasileiro de Geografia e Estatística IBGE

População ocupada informal (*Proxy*) - Brasil

Ano	Trimestre Móvel	População Ocupada	População Informal Ocupada	Taxa de Informalidade
2016	dez-jan-fev	91 304	34 922	38,2
	mar-abr-mai	90 708	35 065	38,7
	jun-jul-ago	90 080	34 615	38,4
	set-out-nov	90 149	34 877	38,7
2017	dez-jan-fev	89 240	35 024	39,2
	mar-abr-mai	89 623	35 538	39,7
	jun-jul-ago	91 001	36 378	40,0
	set-out-nov	92 025	37 042	40,3
2018	dez-jan-fev	91 312	36 702	40,2
	mar-abr-mai	91 177	36 777	40,3
	jun-jul-ago	92 369	37 200	40,3
	set-out-nov	93 615	38 152	40,8
2019	dez-jan-fev	92 643	37 328	40,3
	mar-abr-mai	93 761	38 099	40,6
	jun-jul-ago	94 509	38 719	**41,0**
	set-out-nov	95 410	38 845	40,7
2020	dez-jan-fev	94 675	38 082	40,2
	mar-abr-mai	86 714	32 238	**37,2**
	jun-jul-ago	**82 590**	**31 092**	37,6
	set-out-nov	86 573	33 541	38,7
2021	dez-jan-fev	87 285	34 090	39,1
	mar-abr-mai	88 151	34 776	39,5
	jun-jul-ago	91 725	37 206	40,6
	set-out-nov	94 930	38 579	40,6
2022	dez-jan-fev	95 234	38 325	40,2
	mar-abr-mai	97 516	39 129	40,1
	jun-jul-ago	**99 013**	**39 307**	39,7

Fonte:IBGE,Pesquisa Nacional por Amostra de Domicílios Contínua

Mínimo Máximo

IBGE
Instituto Brasileiro de Geografia e Estatística IBGE

Grupamentos de atividades

Classificação Nacional de Atividades Econômicas Domiciliar 2.0

(agrupamentos para efeito de divulgação da PNAD Contínua)

1	AGRICULTURA, PECUÁRIA, PRODUÇÃO FLORESTAL, PESCA E AQUICULTURA	
2	INDÚSTRIA GERAL	INDÚSTRIAS EXTRATIVAS
		INDÚSTRIAS DE TRANSFORMAÇÃO
		ELETRICIDADE E GÁS
		ÁGUA, ESGOTO, ATIVIDADES DE GESTÃO DE RESÍDUOS E DESCONTAMINAÇÃO
3	CONSTRUÇÃO	CONSTRUÇÃO E INCORPORAÇÃO DE EDIFÍCIOS
		OBRAS DE INFRA-ESTRUTURA
		SERVIÇOS ESPECIALIZADOS PARA CONSTRUÇÃO
4	COMÉRCIO, REPARAÇÃO DE VEÍCULOS AUTOMOTORES E MOTOCICLETAS	COMÉRCIO EM GERAL *(incluindo o comércio de veículos automotores e motocicletas) e (excluindo o serviço de alimentação, tais como: bares restaurante e lanchonete etc)*
		REPARAÇÃO DE VEÍCULOS AUTOMOTORES E MOTOCICLETAS
5	TRANSPORTE, ARMAZENAGEM E CORREIO	TRANSPORTE TERRESTRE
		TRANSPORTE AQUAVIÁRIO
		TRANSPORTE AÉREO
		ARMAZENAMENTO E ATIVIDADES AUXILIARES DOS TRANSPORTES
		CORREIO E OUTRAS ATIVIDADES DE ENTREGA
6	ALOJAMENTO E ALIMENTAÇÃO	
7	INFORMAÇÃO, COMUNICAÇÃO E ATIVIDADES FINANCEIRAS, IMOBILIÁRIAS, PROFISSIONAIS E ADMINISTRATIVAS	INFORMAÇÃO E COMUNICAÇÃO
		ATIVIDADES FINANCEIRAS, DE SEGUROS E SERVIÇOS RELACIONADOS
		ATIVIDADES IMOBILIÁRIAS
		ATIVIDADES PROFISSIONAIS, CIENTÍFICAS E TÉCNICAS
		ATIVIDADES ADMINISTRATIVAS E SERVIÇOS COMPLEMENTARES
8	ADMINISTRAÇÃO PÚBLICA, DEFESA, SEGURIDADE SOCIAL, EDUCAÇÃO, SAÚDE HUMANA	ADMINISTRAÇÃO PÚBLICA, DEFESA E SEGURIDADE SOCIAL
		EDUCAÇÃO (pública e privada)
		SAÚDE HUMANA (pública e privada) E SERVIÇOS SOCIAIS
9	OUTROS SERVIÇOS	ARTES, CULTURA, ESPORTE E RECREAÇÃO
		ATIVIDADES DE ORGANIZAÇÕES ASSOCIATIVAS
		REPARAÇÃO E MANUTENÇÃO DE EQUIPAMENTOS DE INFORMATICA E COMUNICAÇÃO E DE OBJETOS PESSOAIS E DOMÉSTICOS
		OUTRAS ATIVIDADES DE SERVIÇOS PESSOAIS
		ORGANISMOS INTERNACIONAIS E OUTRAS INSTITUIÇÕES EXTRATERRITORIAIS
10	SERVIÇOS DOMÉSTICOS	
11	ATIVIDADES MAL DEFINIDAS	

População ocupada na agricultura na semana de referência: Variações em relação ao mesmo trimestre móvel do ano anterior, Brasil - 2012/2022 (em %)

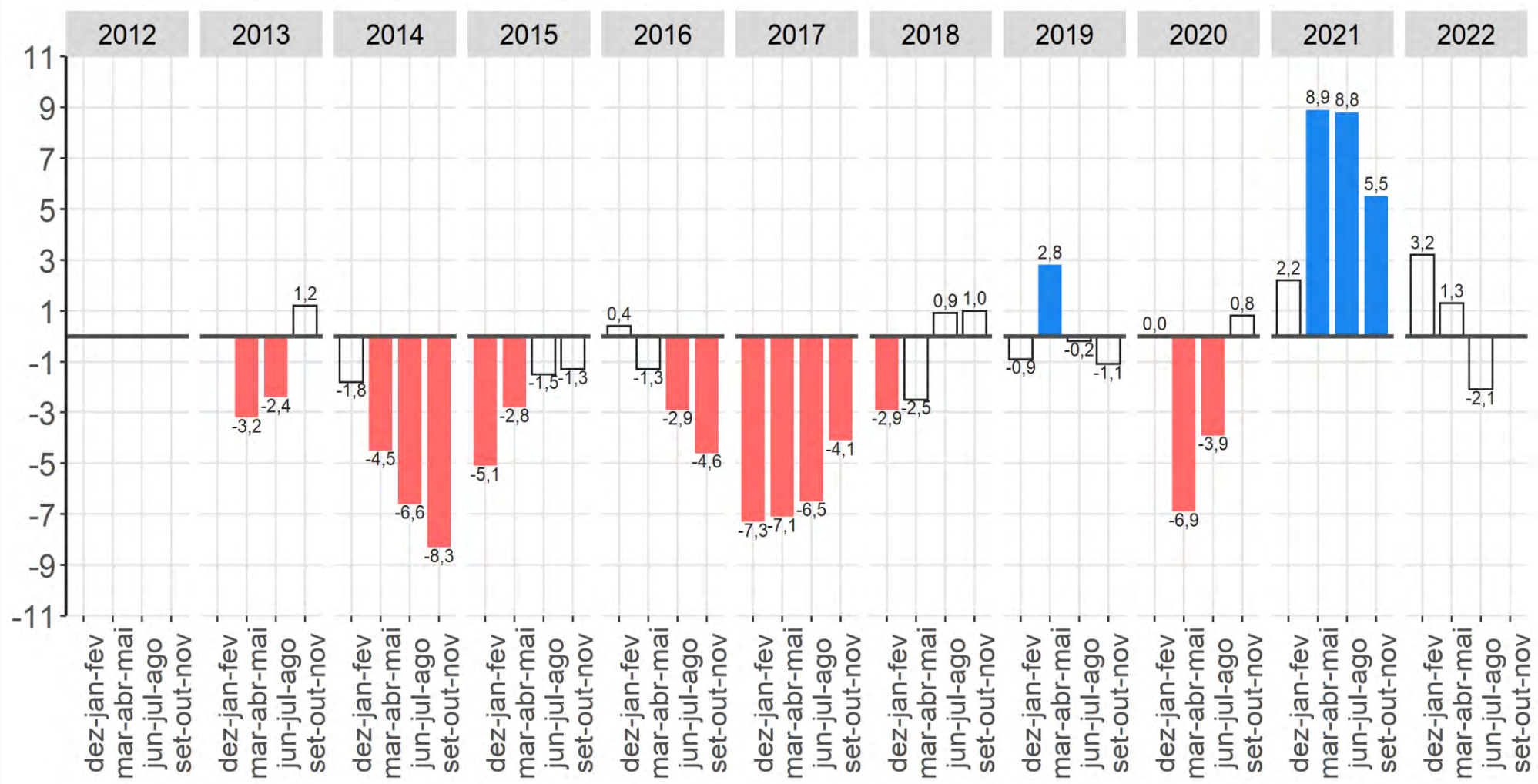

Fonte: IBGE, Diretoria de Pesquisas, Coordenação de Trabalho e Rendimento, Pesquisa Nacional por Amostra de Domicílios Contínua.
Nota: As colunas em branco com contorno cinza representam variações não estatísticamente significativas.

População ocupada na agricultura apresentou estabilidade na comparação anual.

IBGE
Instituto Brasileiro de Geografia e Estatística IBGE

População ocupada na agricultura na semana de referência: Variações em relação ao trimestre móvel anterior, Brasil - 2012/2022 (em %)

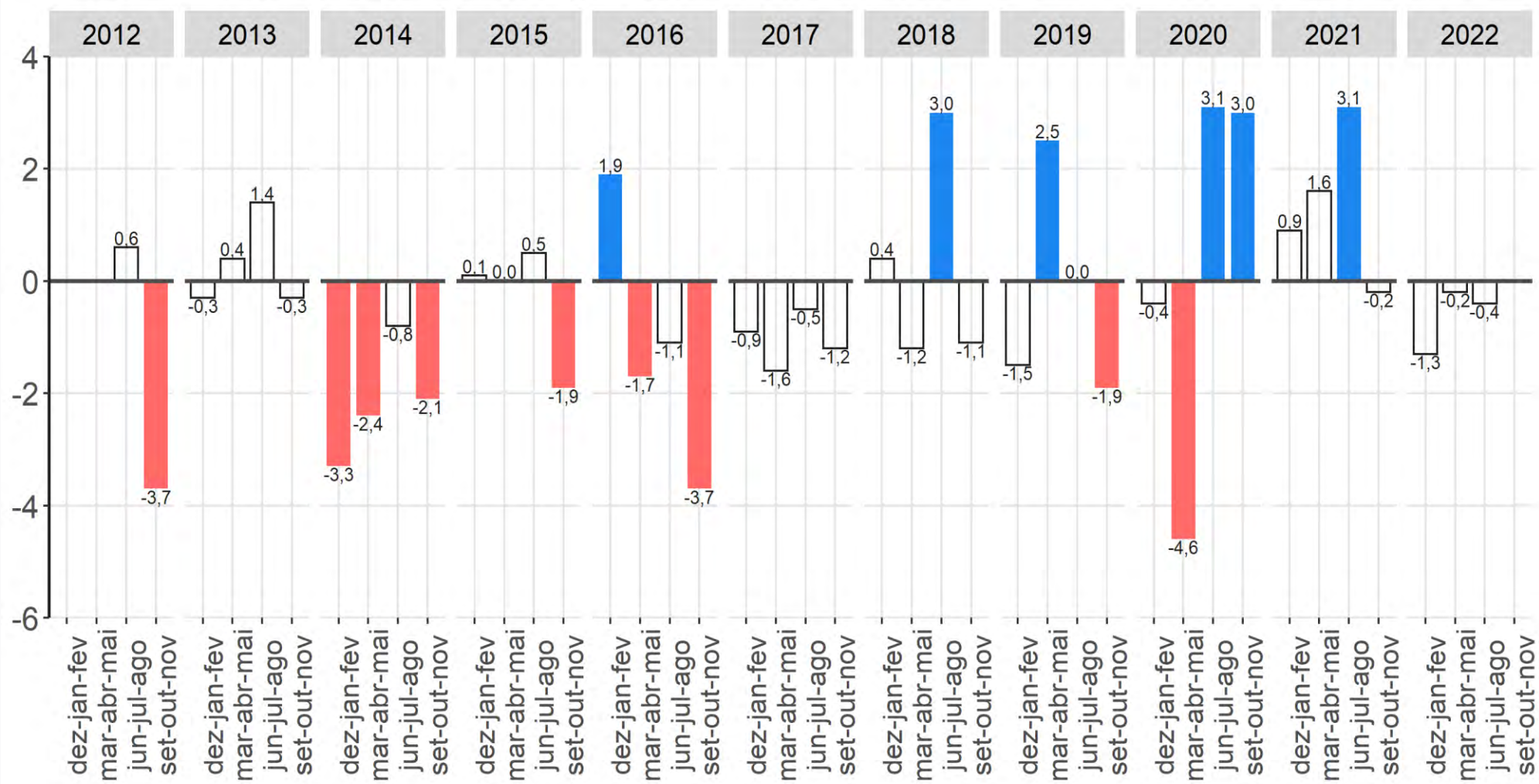

Fonte: IBGE, Diretoria de Pesquisas, Coordenação de Trabalho e Rendimento, Pesquisa Nacional por Amostra de Domicílios Contínua.
Nota: As colunas em branco com contorno cinza representam variações não estatísticamente significativas.

População ocupada na agricultura apresentou estabilidade na comparação trimestral.

IBGE
Instituto Brasileiro de Geografia e Estatística IBGE

População ocupada na indústria na semana de referência: Variações em relação ao trimestre móvel anterior, Brasil - 2012/2022 (em %)

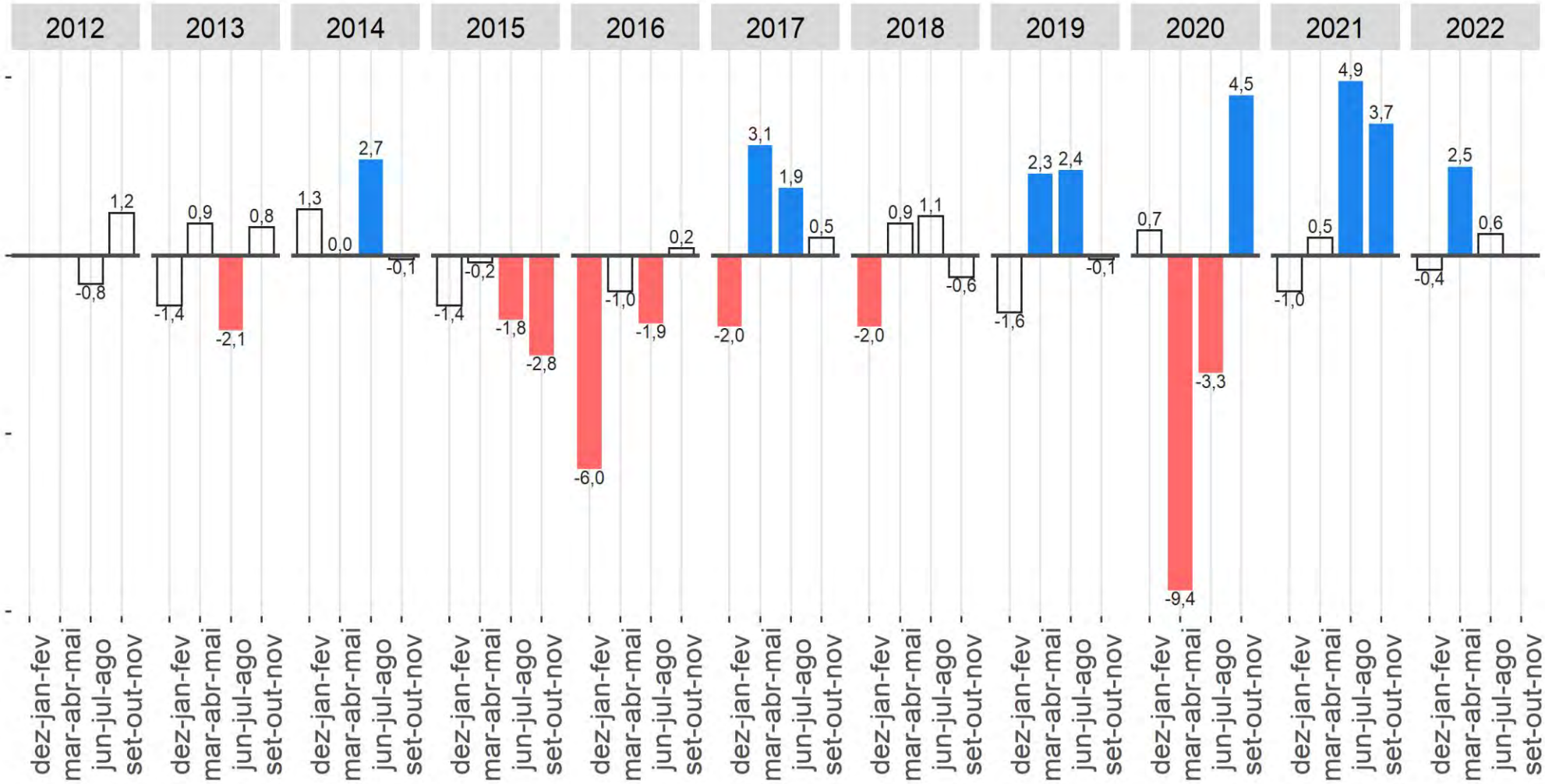

Fonte: IBGE, Diretoria de Pesquisas, Coordenação de Trabalho e Rendimento, Pesquisa Nacional por Amostra de Domicílios Contínua.
Nota: As colunas em branco com contorno cinza representam variações não estatísticamente significativas.

População ocupada na indústria apresentou estabilidade na comparação trimestral.

IBGE
Instituto Brasileiro de Geografia e Estatística IBGE

População ocupada na indústria na semana de referência: Variações em relação ao mesmo trimestre móvel do ano anterior, Brasil - 2012/2022 (em %)

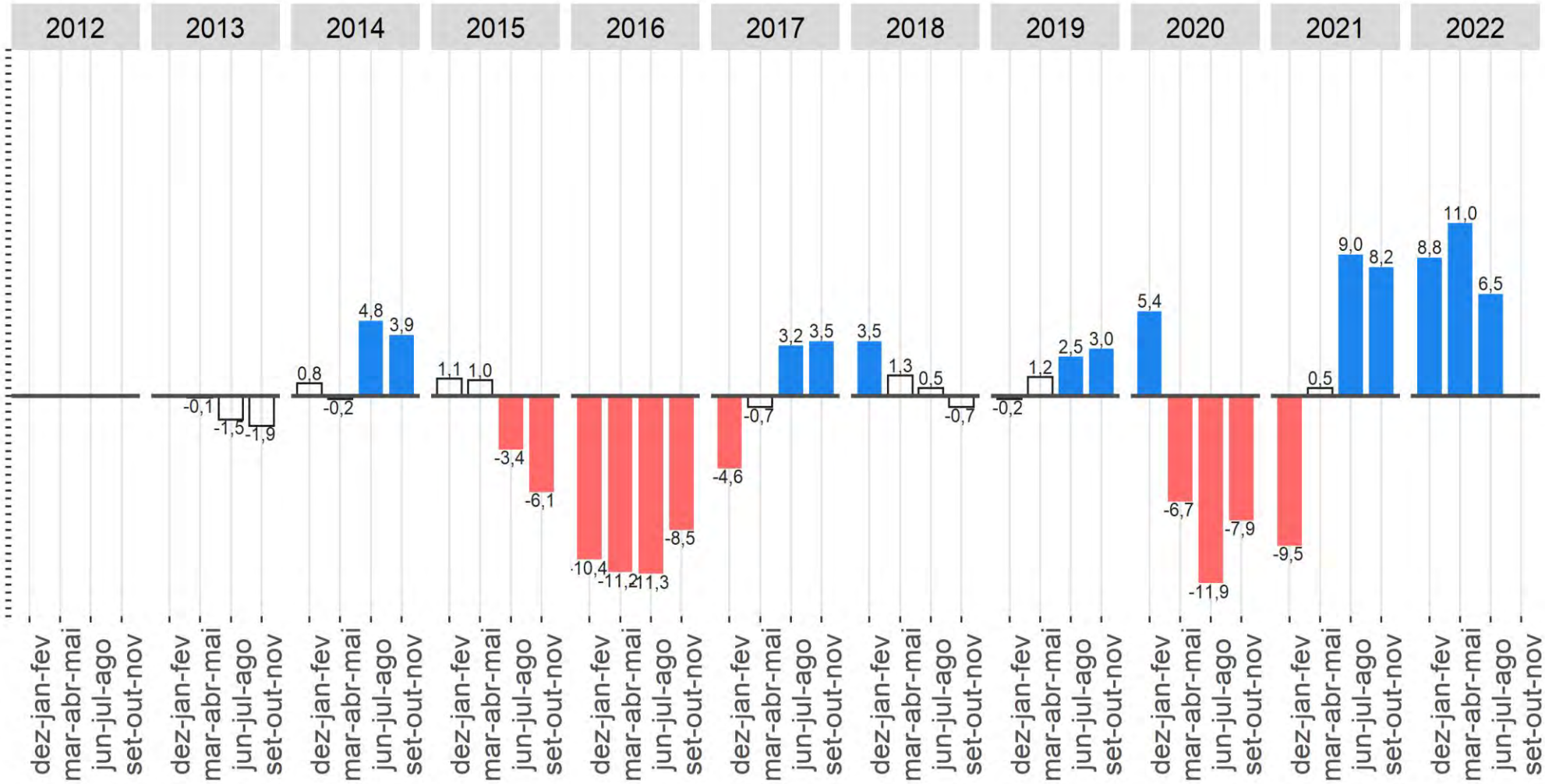

Fonte: IBGE, Diretoria de Pesquisas, Coordenação de Trabalho e Rendimento, Pesquisa Nacional por Amostra de Domicílios Contínua.
Nota: As colunas em branco com contorno cinza representam variações não estatísticamente significativas.

População ocupada na indústria apresentou crescimento na comparação anual.

IBGE
Instituto Brasileiro de Geografia e Estatística IBGE

População ocupada na construção na semana de referência: Variações em relação ao trimestre móvel anterior, Brasil - 2012/2022 (em %)

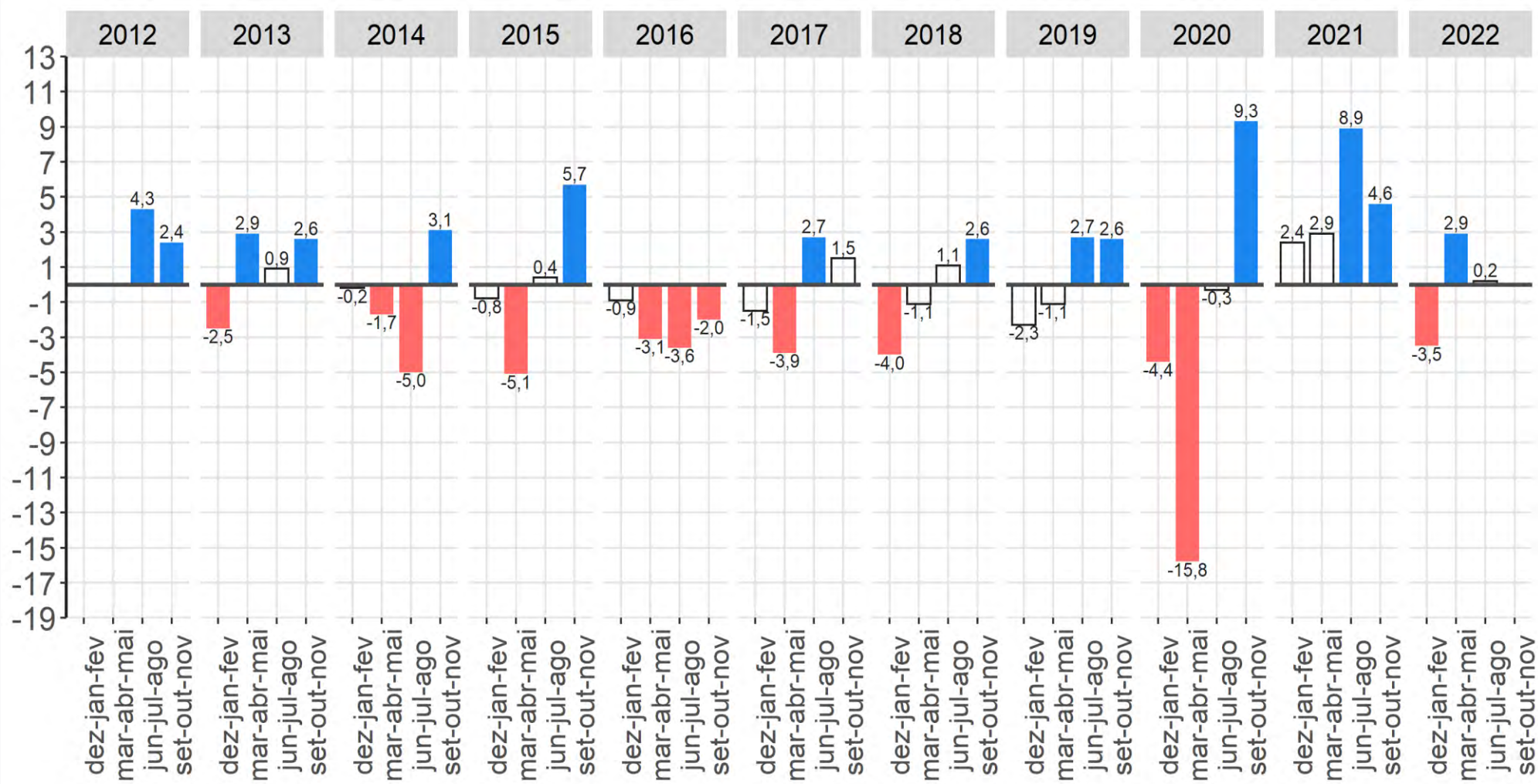

Fonte: IBGE, Diretoria de Pesquisas, Coordenação de Trabalho e Rendimento, Pesquisa Nacional por Amostra de Domicílios Contínua.
Nota: As colunas em branco com contorno cinza representam variações não estatísticamente significativas.

População ocupada na construção apresentou estabilidade na comparação trimestral.

IBGE
Instituto Brasileiro de Geografia e Estatística IBGE

População ocupada na construção na semana de referência: Variações em relação ao mesmo trimestre móvel do ano anterior, Brasil - 2012/2022 (em %)

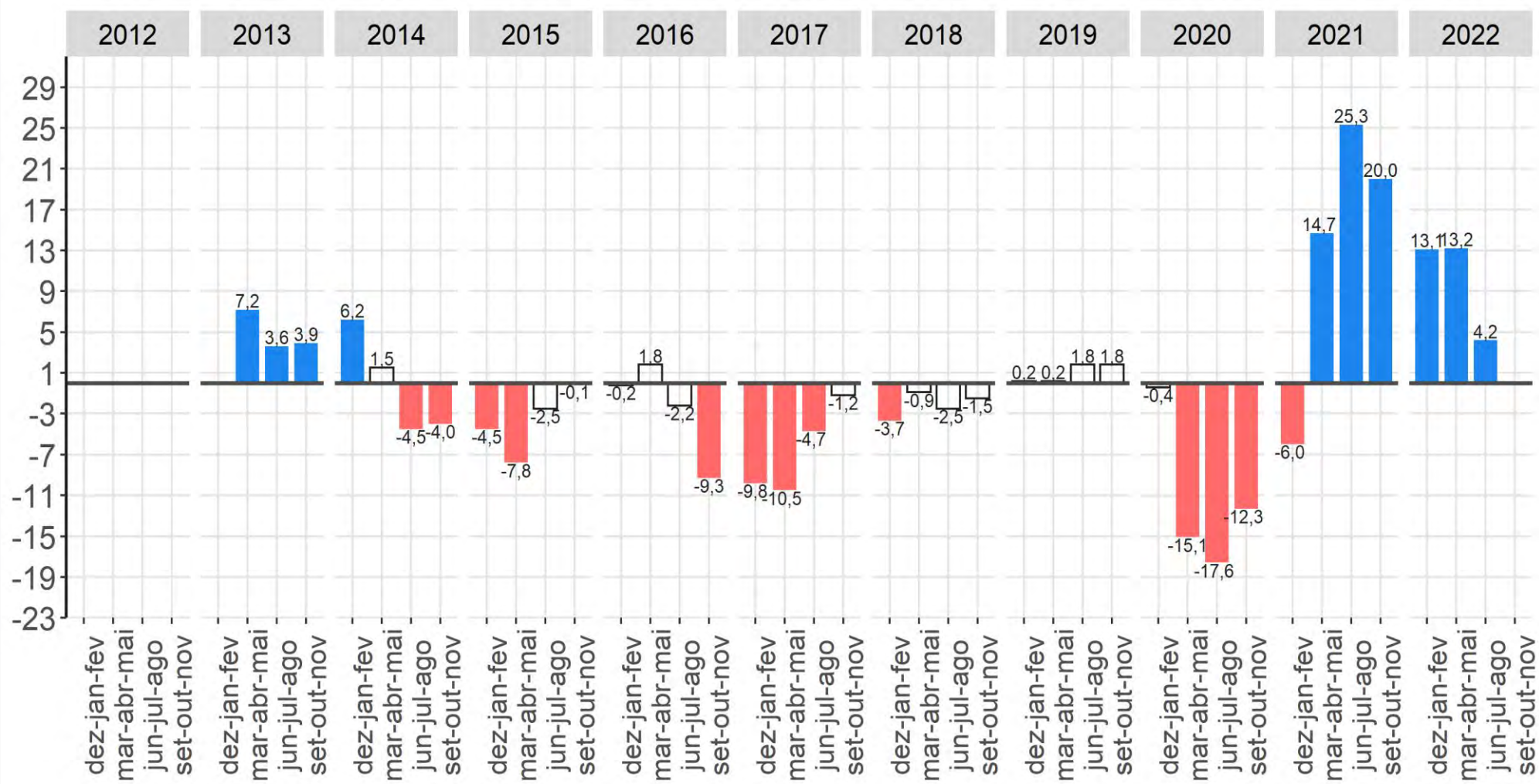

Fonte: IBGE, Diretoria de Pesquisas, Coordenação de Trabalho e Rendimento, Pesquisa Nacional por Amostra de Domicílios Contínua.
Nota: As colunas em branco com contorno cinza representam variações não estatísticamente significativas.

População ocupada na construção apresentou crescimento na comparação anual.

IBGE
Instituto Brasileiro de Geografia e Estatística IBGE

População ocupada no comércio na semana de referência: Variações em relação ao trimestre móvel anterior, Brasil - 2012/2022 (em %)

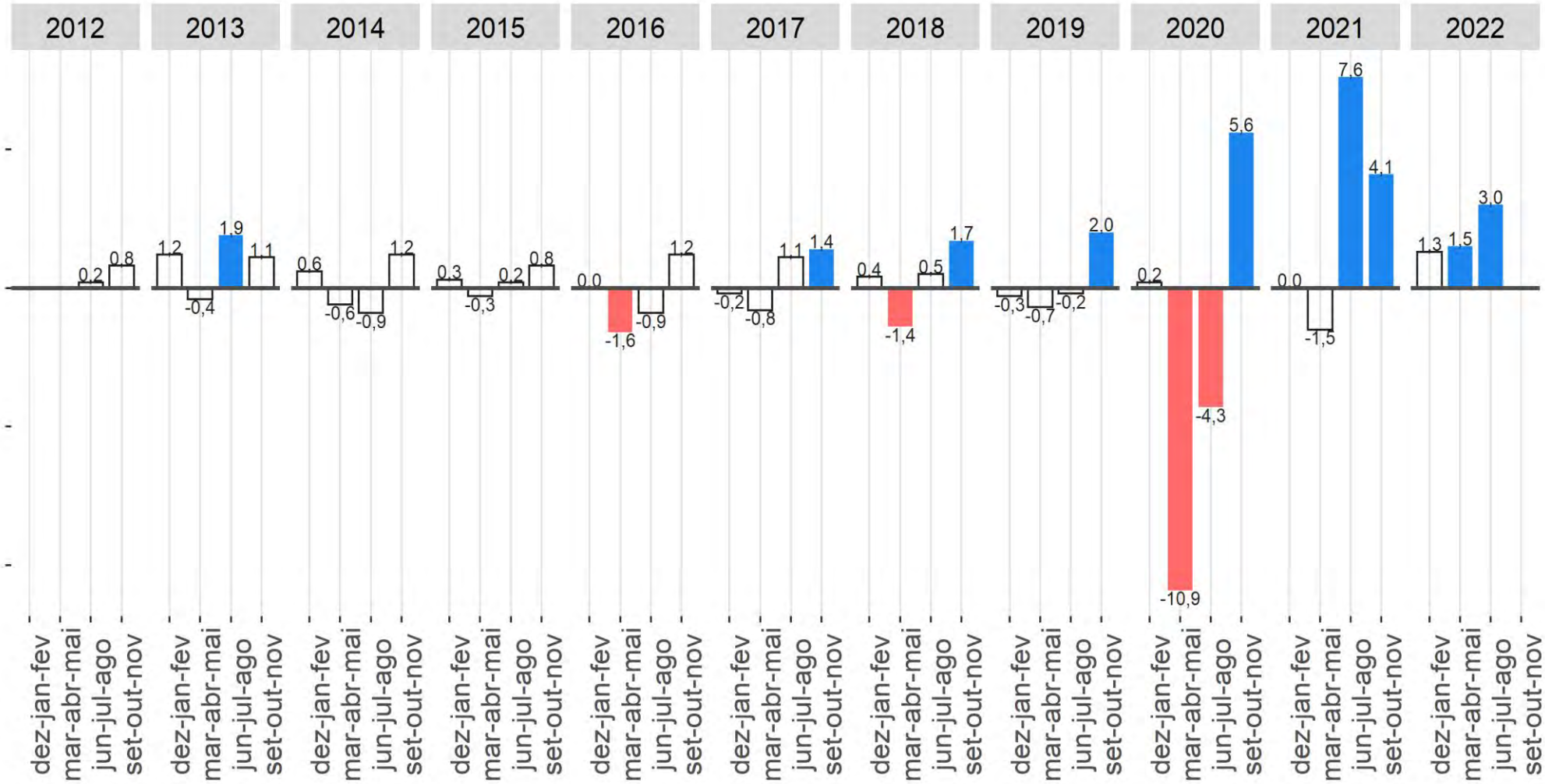

Fonte: IBGE, Diretoria de Pesquisas, Coordenação de Trabalho e Rendimento, Pesquisa Nacional por Amostra de Domicílios Contínua.
Nota: As colunas em branco com contorno cinza representam variações não estatísticamente significativas.

População ocupada no comércio apresentou crescimento na comparação trimestral.

IBGE
Instituto Brasileiro de Geografia e Estatística IBGE

População ocupada no comércio na semana de referência: Variações em relação ao mesmo trimestre móvel do ano anterior, Brasil - 2012/2022 (em %)

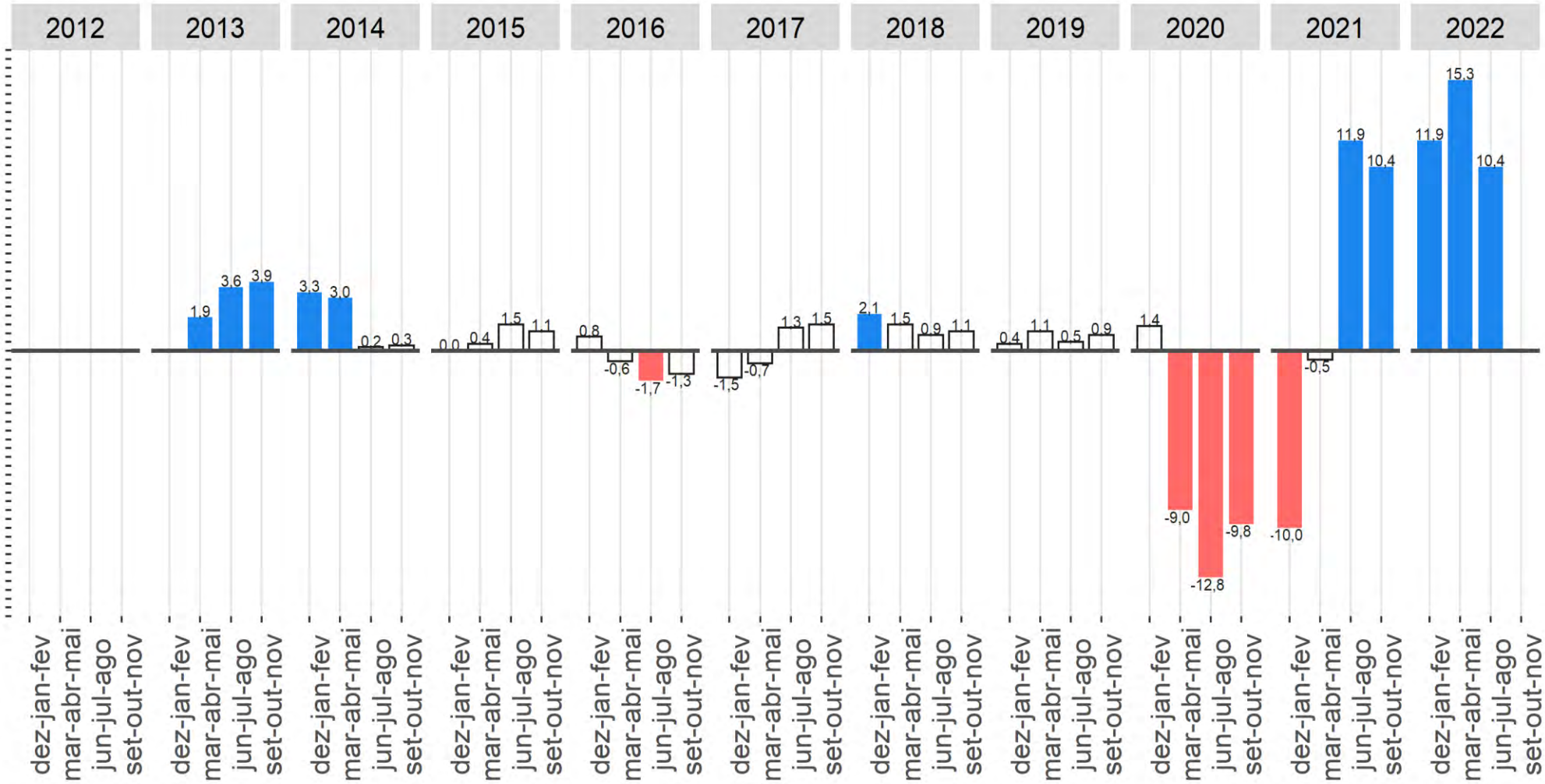

Fonte: IBGE, Diretoria de Pesquisas, Coordenação de Trabalho e Rendimento, Pesquisa Nacional por Amostra de Domicílios Contínua.
Nota: As colunas em branco com contorno cinza representam variações não estatísticamente significativas.

População ocupada no comércio se apresentou crescimento na comparação anual.

População ocupada no transporte, armazenagem e correio na semana de referência: Variações em relação ao trimestre móvel anterior, Brasil - 2012/2022 (em %)

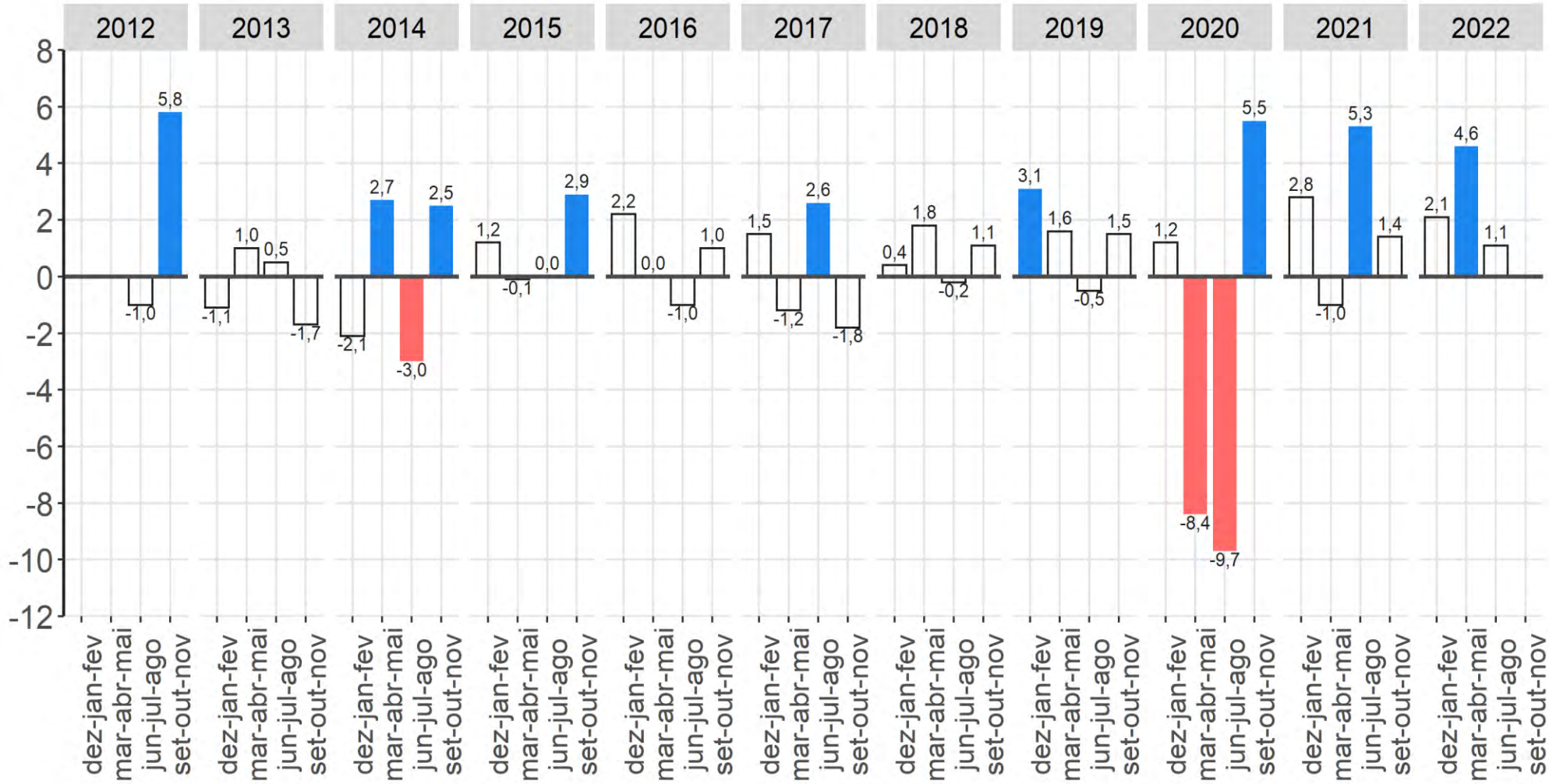

Fonte: IBGE, Diretoria de Pesquisas, Coordenação de Trabalho e Rendimento, Pesquisa Nacional por Amostra de Domicílios Contínua.
Nota: As colunas em branco com contorno cinza representam variações não estatísticamente significativas.

População ocupada no transporte, armazenagem e correio apresentou estabilidade na comparação trimestral.

IBGE
Instituto Brasileiro de Geografia e Estatística IBGE

População ocupada no transporte, armazenagem e correio na semana de referência: Variações em relação ao mesmo trimestre móvel do ano anterior, Brasil - 2012/2022 (em %)

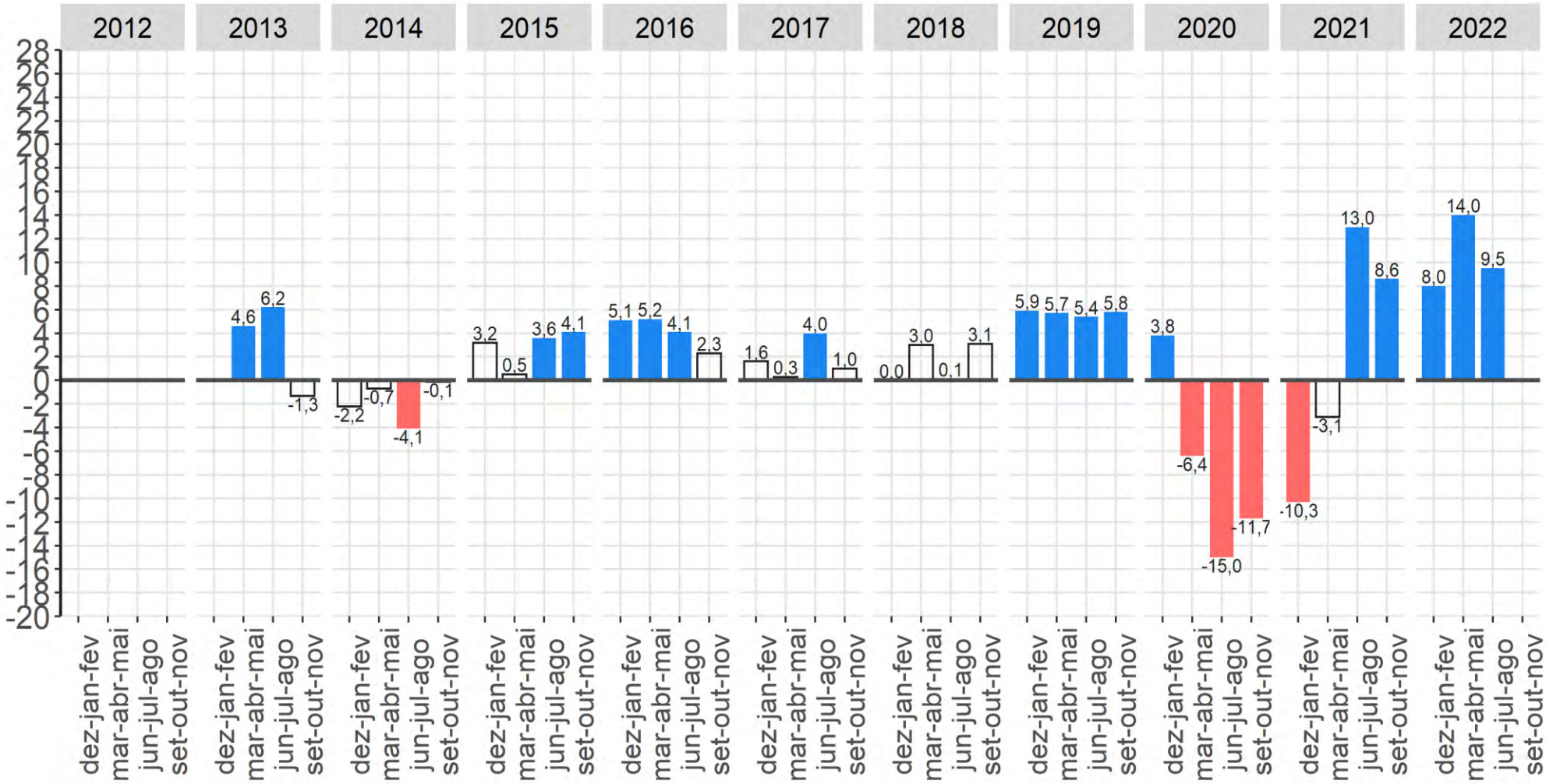

Fonte: IBGE, Diretoria de Pesquisas, Coordenação de Trabalho e Rendimento, Pesquisa Nacional por Amostra de Domicílios Contínua.
Nota: As colunas em branco com contorno cinza representam variações não estatísticamente significativas.

População ocupada no transporte, armazenagem e correio apresentou crescimento na comparação anual.

IBGE
Instituto Brasileiro de Geografia e Estatística IBGE

População ocupada em alojamento e alimentação na semana de referência: Variações em relação ao trimestre móvel anterior, Brasil - 2012/2022 (em %)

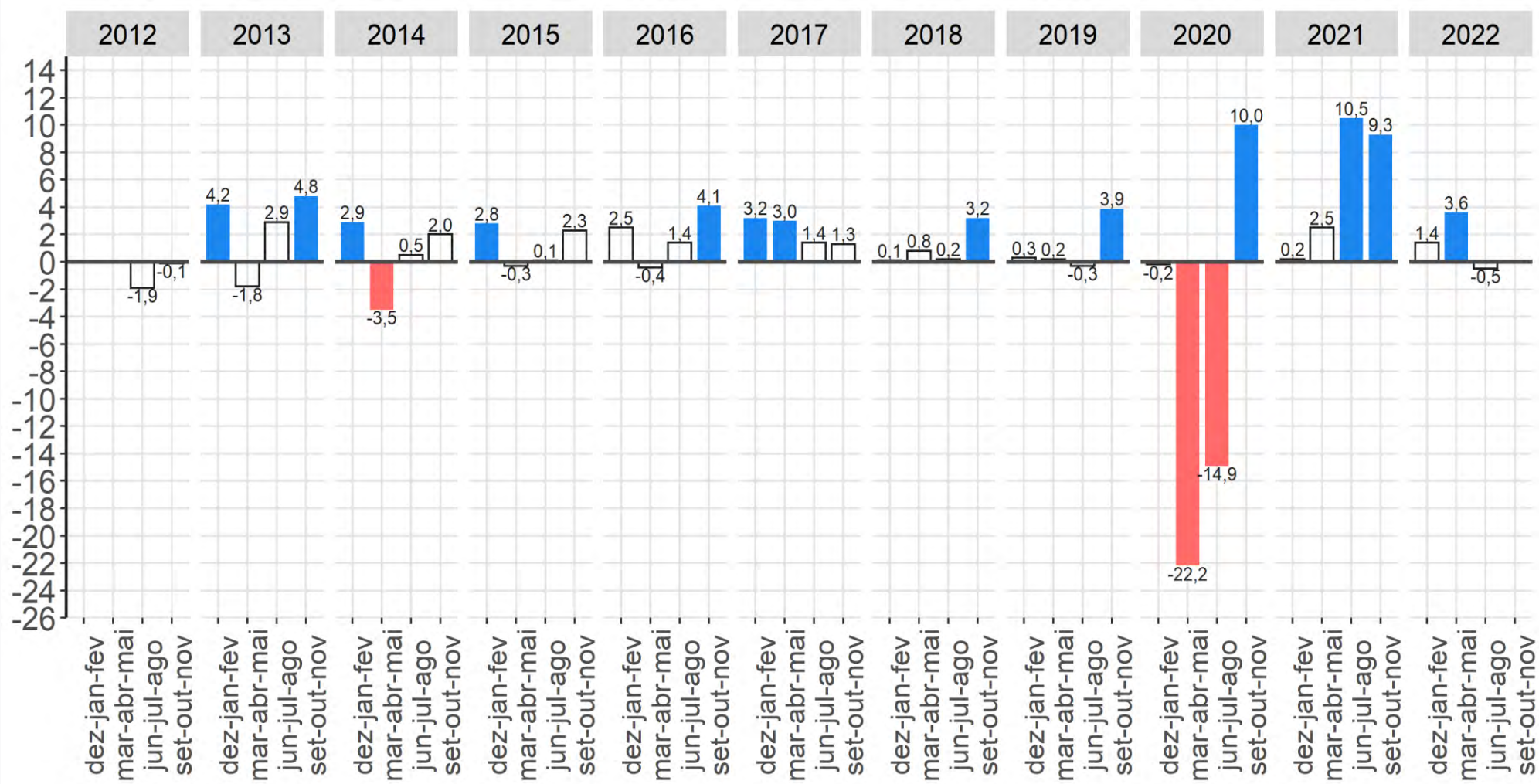

Fonte: IBGE, Diretoria de Pesquisas, Coordenação de Trabalho e Rendimento, Pesquisa Nacional por Amostra de Domicílios Contínua.
Nota: As colunas em branco com contorno cinza representam variações não estatísticamente significativas.

População ocupada em alojamento e alimentação apresentou estabilidade na comparação trimestral.

IBGE
Instituto Brasileiro de Geografia e Estatística IBGE

População ocupada em alojamento e alimentação na semana de referência: Variações em relação ao mesmo trimestre móvel do ano anterior, Brasil - 2012/2022 (em %)

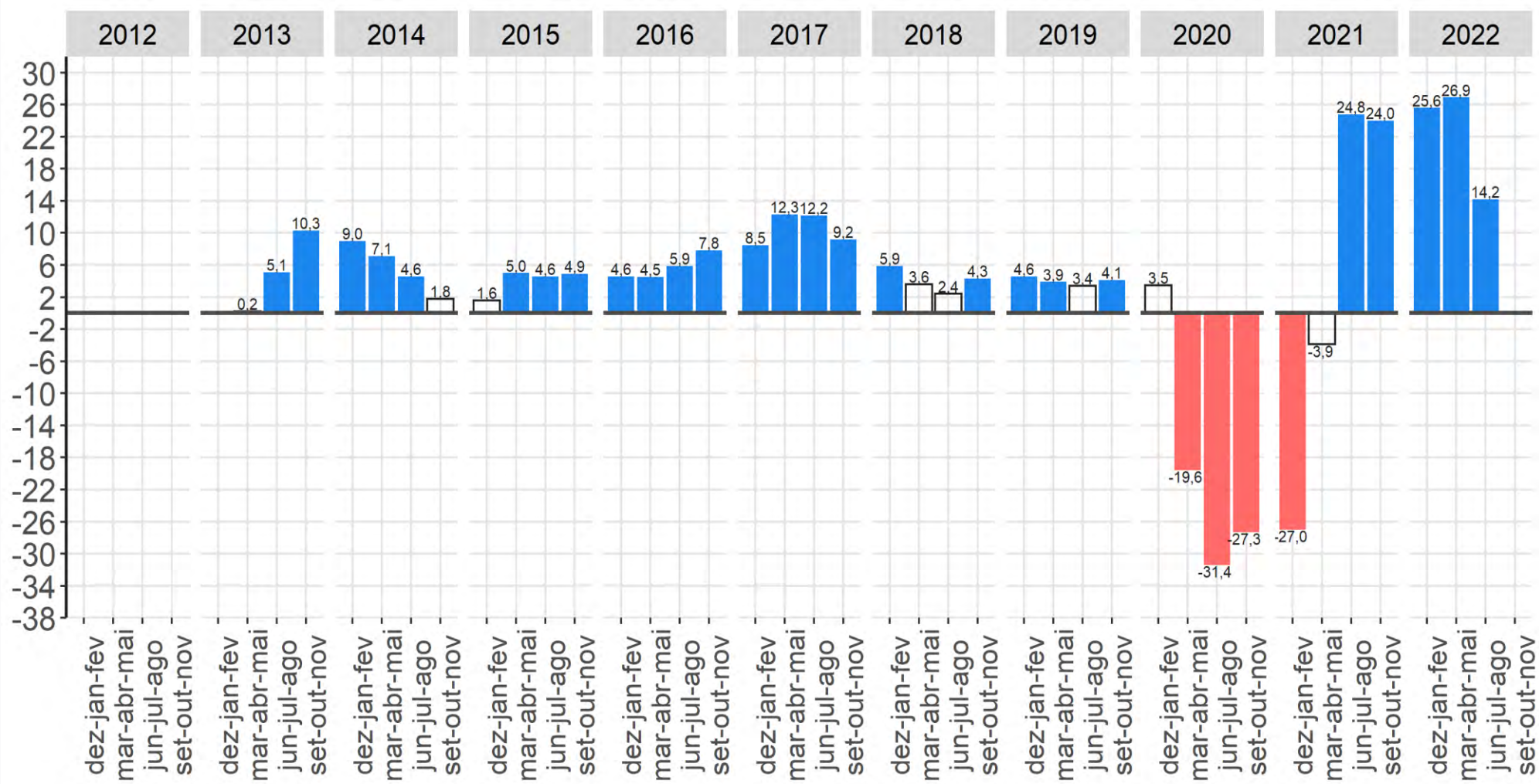

Fonte: IBGE, Diretoria de Pesquisas, Coordenação de Trabalho e Rendimento, Pesquisa Nacional por Amostra de Domicílios Contínua.
Nota: As colunas em branco com contorno cinza representam variações não estatísticamente significativas.

População ocupada em alojamento e alimentação apresentou crescimento na comparação anual.

IBGE
Instituto Brasileiro de Geografia e Estatística IBGE

População ocupada em informação e comunicação na semana de referência: Variações em relação ao trimestre móvel anterior, Brasil - 2012/2022 (em %)

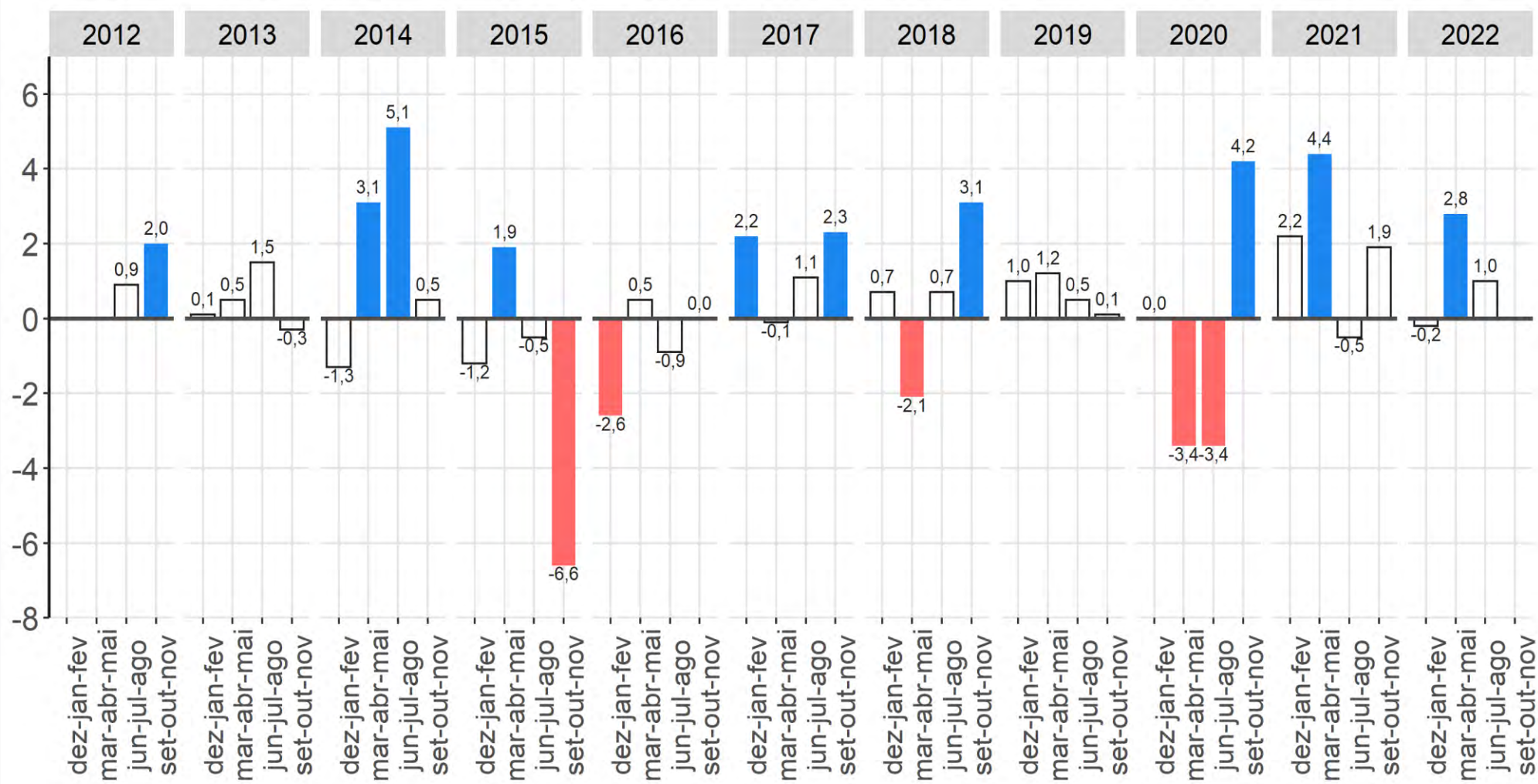

Fonte: IBGE, Diretoria de Pesquisas, Coordenação de Trabalho e Rendimento, Pesquisa Nacional por Amostra de Domicílios Contínua.
Nota: As colunas em branco com contorno cinza representam variações não estatísticamente significativas.

População ocupada em informação e comunicação apresentou estabilidade na comparação trimestral.

IBGE
Instituto Brasileiro de Geografia e Estatística IBGE

População ocupada em informação e comunicação na semana de referência: Variações em relação ao mesmo trimestre móvel do ano anterior, Brasil - 2012/2022 (em %)

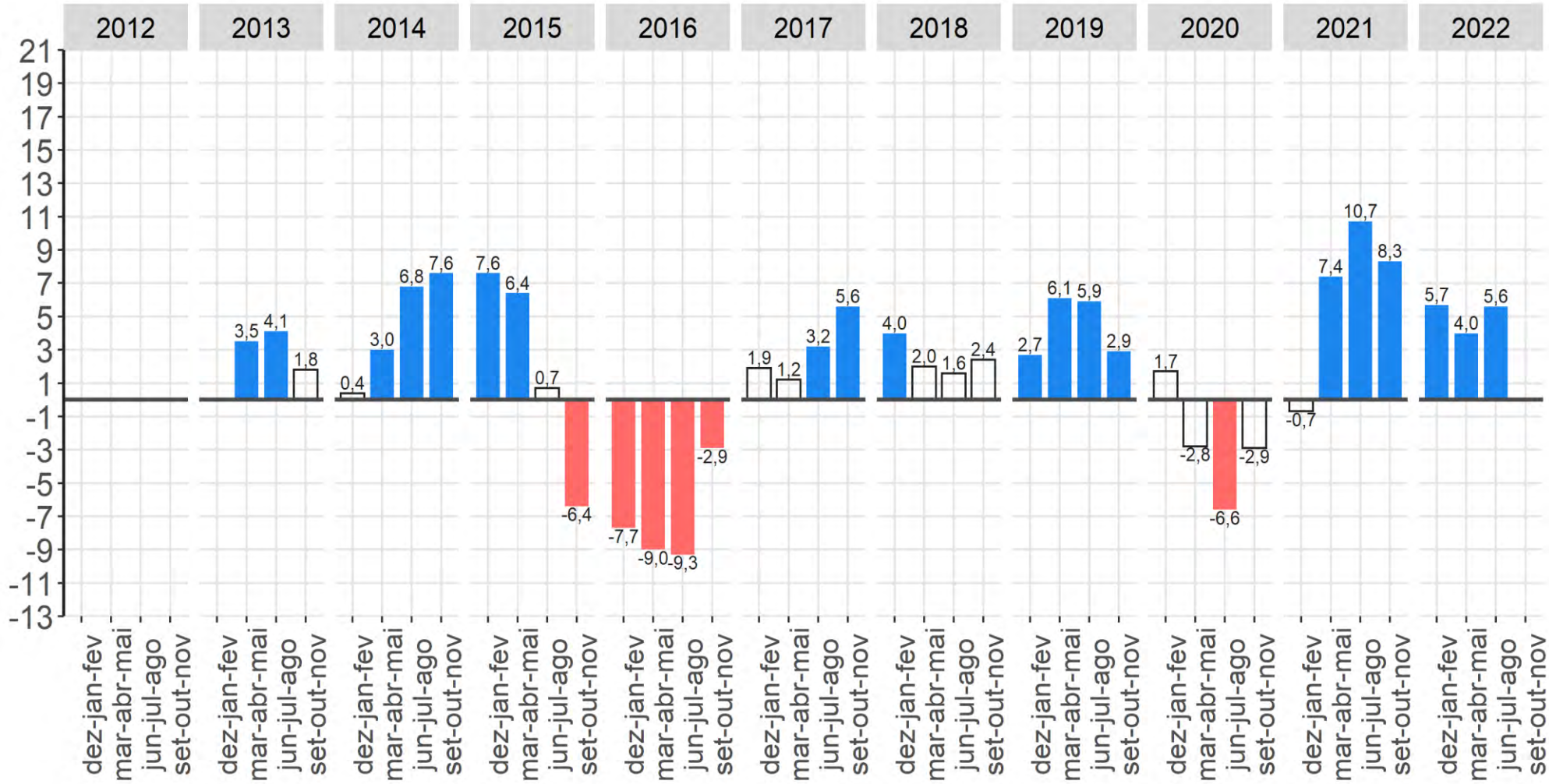

Fonte: IBGE, Diretoria de Pesquisas, Coordenação de Trabalho e Rendimento, Pesquisa Nacional por Amostra de Domicílios Contínua.
Nota: As colunas em branco com contorno cinza representam variações não estatísticamente significativas.

População ocupada em informação e comunicação apresentou crescimento na comparação anual.

IBGE
Instituto Brasileiro de Geografia e Estatística IBGE

População ocupada em administração pública, saúde e educação na semana de referência: Variações em relação ao trimestre móvel anterior, Brasil - 2012/2022 (em %)

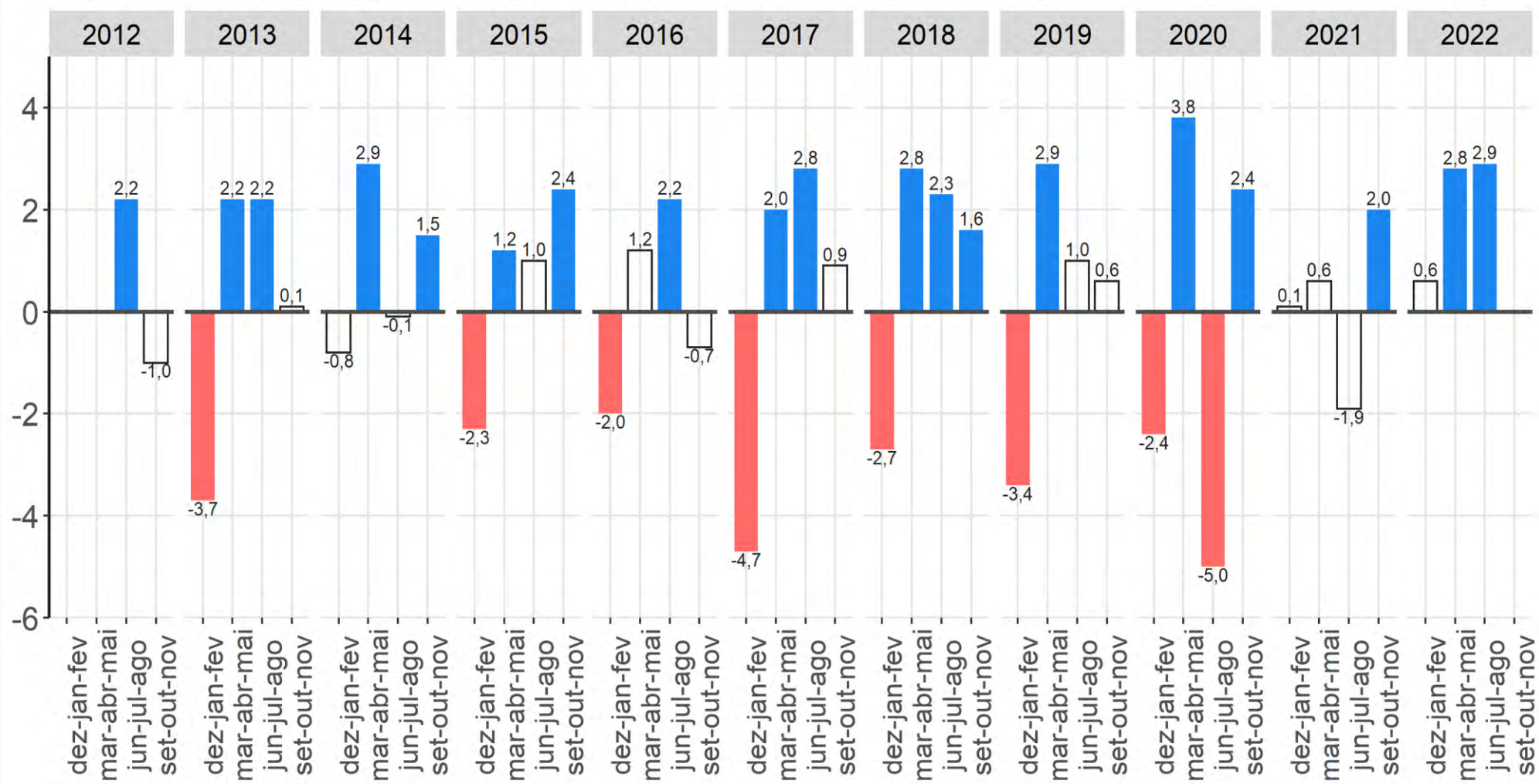

Fonte: IBGE, Diretoria de Pesquisas, Coordenação de Trabalho e Rendimento, Pesquisa Nacional por Amostra de Domicílios Contínua.
Nota: As colunas em branco com contorno cinza representam variações não estatísticamente significativas.

População ocupada em administração pública, saúde e educação apresentou crescimento na comparação trimestral.

IBGE
Instituto Brasileiro de Geografia e Estatística IBGE

População ocupada em administração pública, saúde e educação na semana de referência: Variações em relação ao mesmo trimestre móvel do ano anterior, Brasil - 2012/2022 (em %)

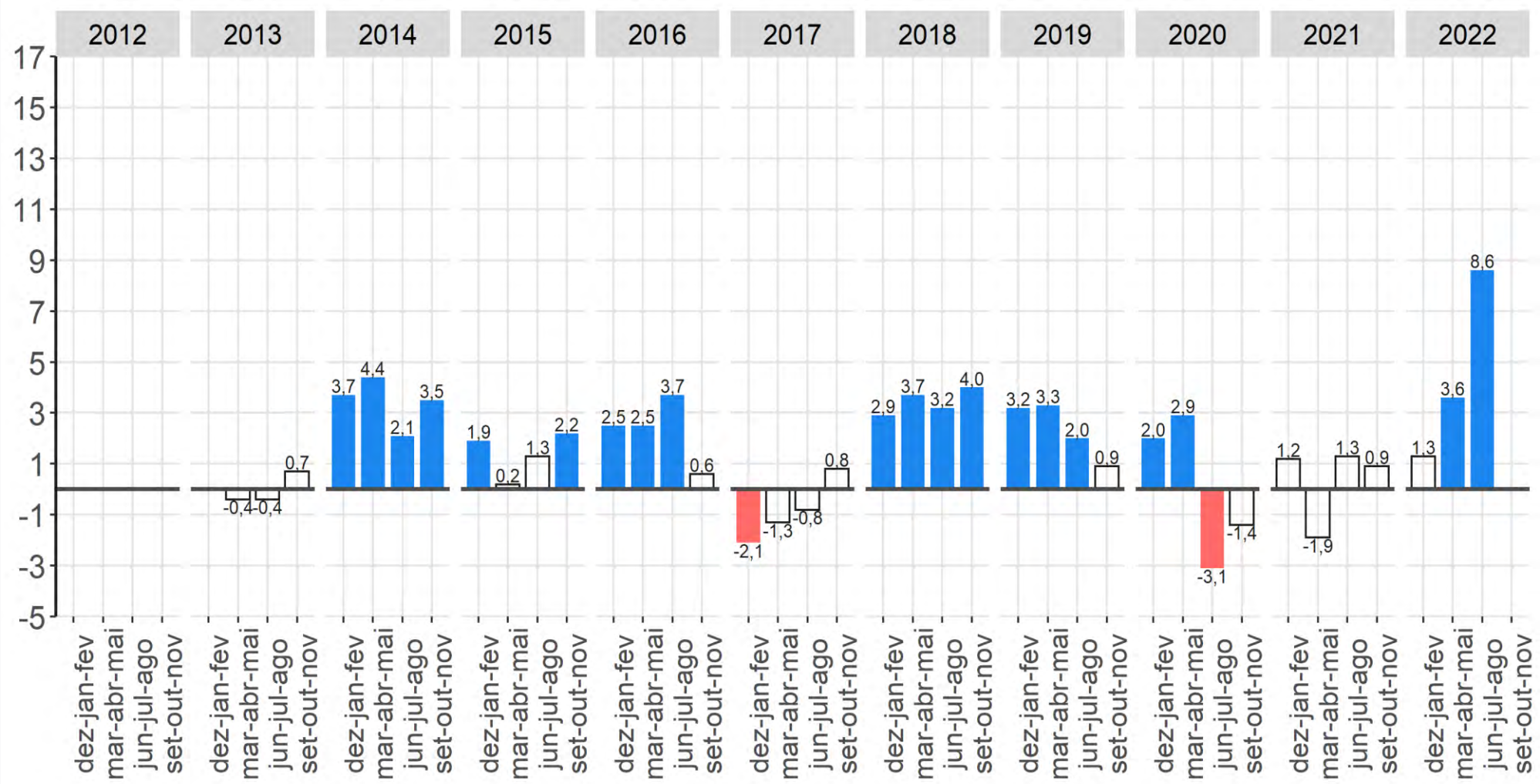

Fonte: IBGE, Diretoria de Pesquisas, Coordenação de Trabalho e Rendimento, Pesquisa Nacional por Amostra de Domicílios Contínua.
Nota: As colunas em branco com contorno cinza representam variações não estatísticamente significativas.

População ocupada em administração pública, saúde e educação apresentou crescimento na comparação anual.

IBGE
Instituto Brasileiro de Geografia e Estatística IBGE

População ocupada em serviços domésticos na semana de referência: Variações em relação ao trimestre móvel anterior, Brasil - 2012/2022 (em %)

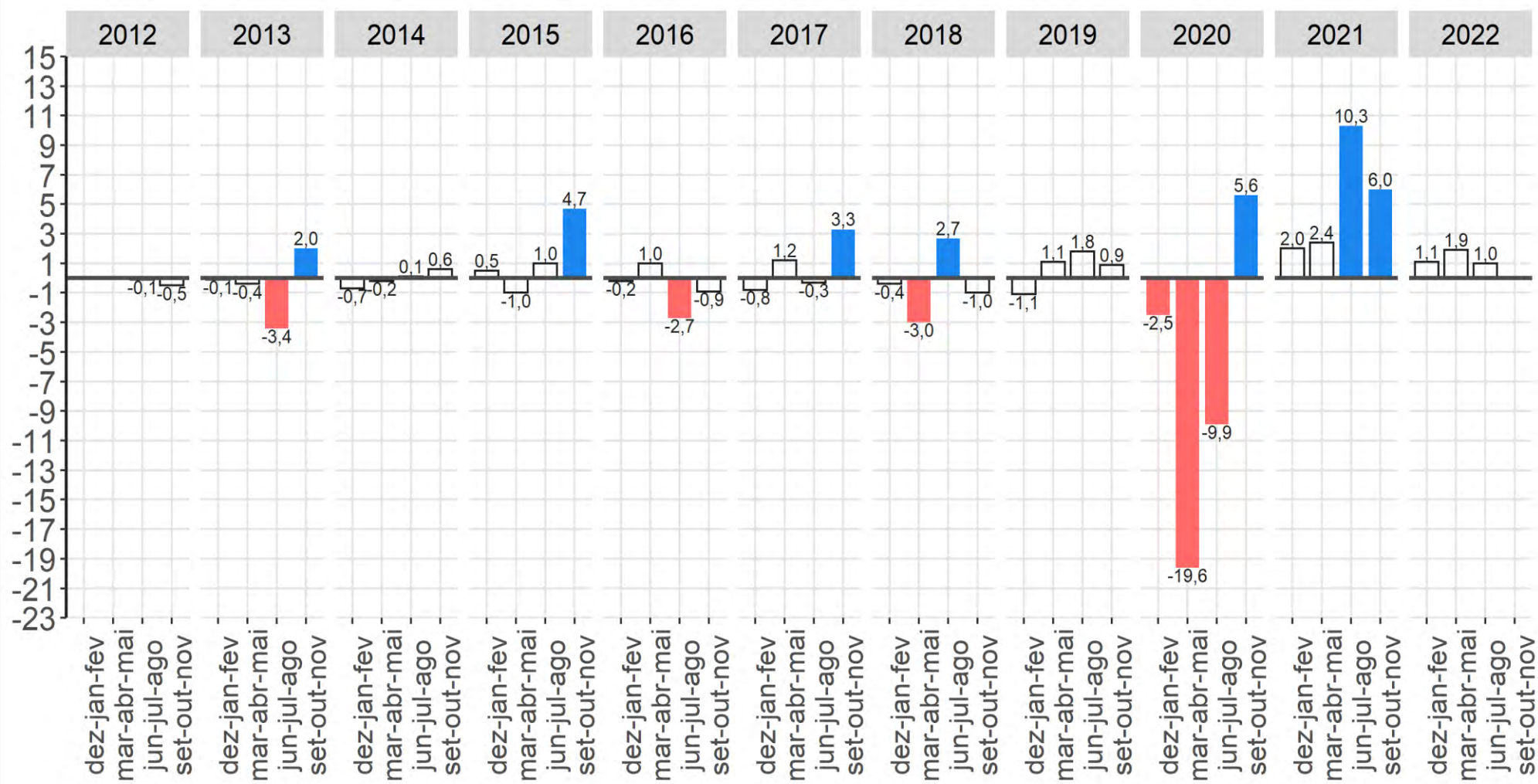

Fonte: IBGE, Diretoria de Pesquisas, Coordenação de Trabalho e Rendimento, Pesquisa Nacional por Amostra de Domicílios Contínua.
Nota: As colunas em branco com contorno cinza representam variações não estatísticamente significativas.

População ocupada em serviços domésticos apresentou estabilidade na comparação trimestral.

IBGE
Instituto Brasileiro de Geografia e Estatística IBGE

População ocupada em serviços domésticos na semana de referência: Variações em relação ao mesmo trimestre móvel do ano anterior, Brasil - 2012/2022 (em %)

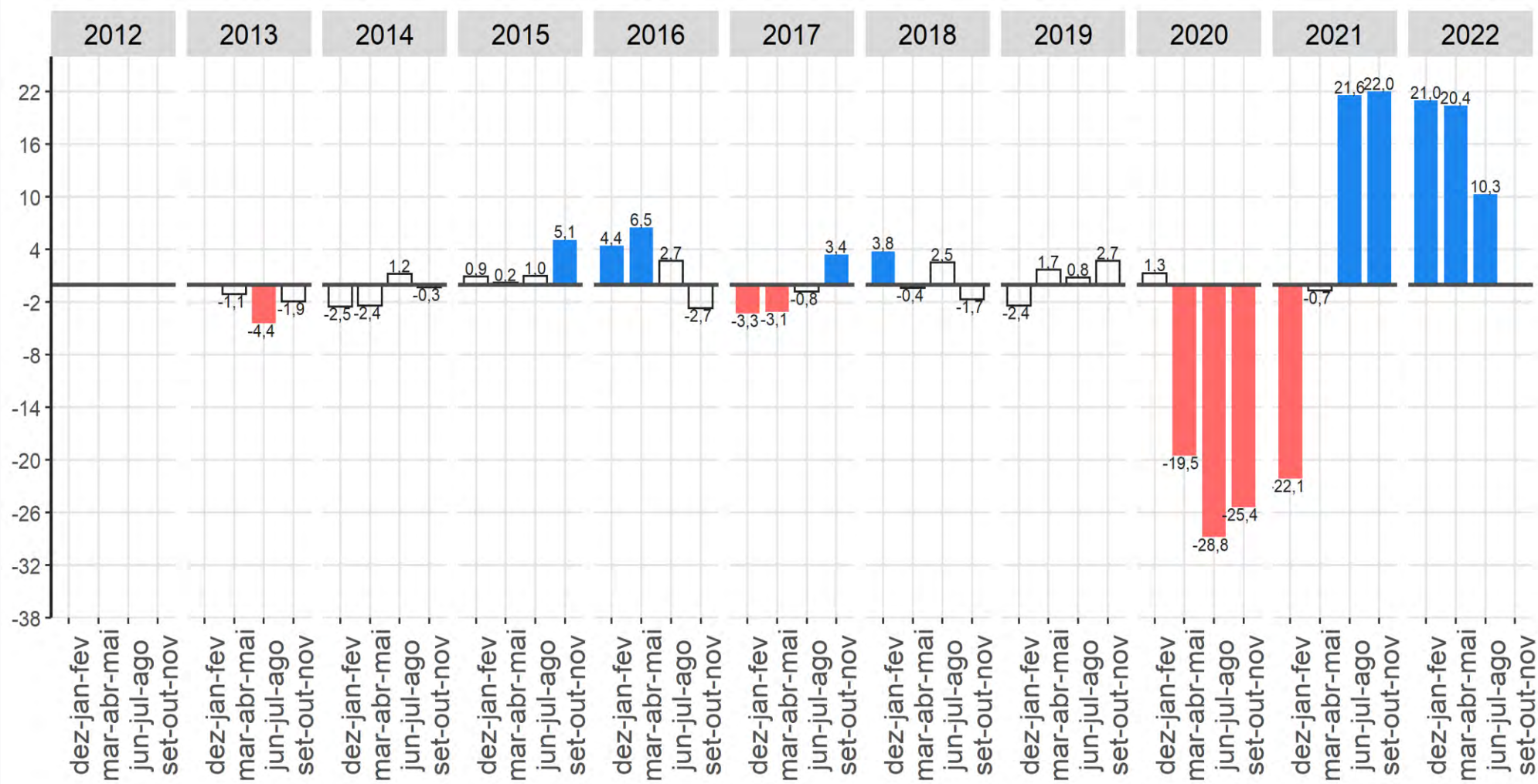

Fonte: IBGE, Diretoria de Pesquisas, Coordenação de Trabalho e Rendimento, Pesquisa Nacional por Amostra de Domicílios Contínua.
Nota: As colunas em branco com contorno cinza representam variações não estatísticamente significativas.

População ocupada em serviços domésticos apresentou crescimento na comparação anual.

IBGE
Instituto Brasileiro de Geografia e Estatística IBGE

População ocupada em outros serviços na semana de referência: Variações em relação ao trimestre móvel anterior, Brasil - 2012/2022 (em %)

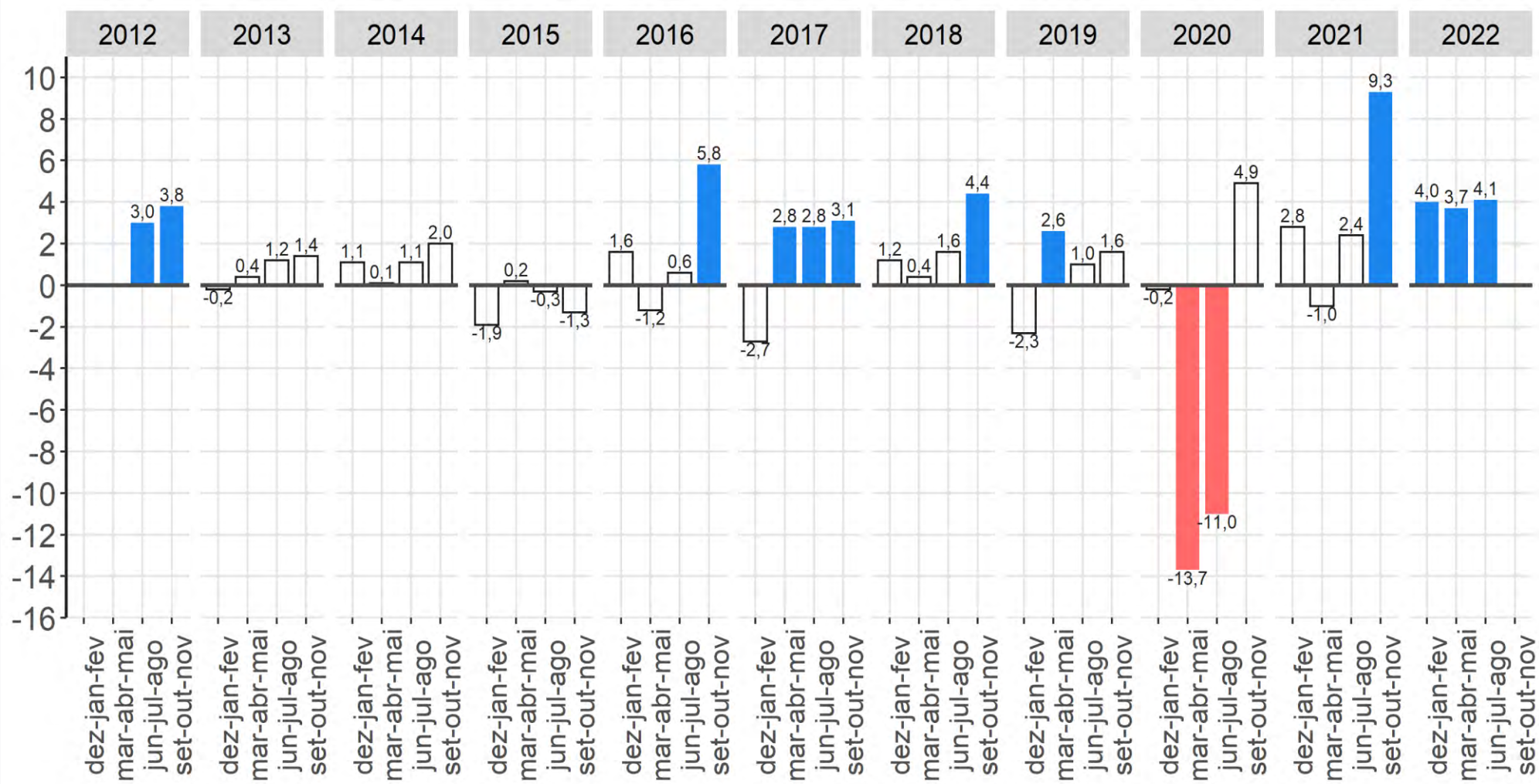

Fonte: IBGE, Diretoria de Pesquisas, Coordenação de Trabalho e Rendimento, Pesquisa Nacional por Amostra de Domicílios Contínua.
Nota: As colunas em branco com contorno cinza representam variações não estatísticamente significativas.

População ocupada em outros serviços apresentou crescimento na comparação trimestral.

IBGE
Instituto Brasileiro de Geografia e Estatística IBGE

População ocupada em outros serviços na semana de referência: Variações em relação ao mesmo trimestre móvel do ano anterior, Brasil - 2012/2022 (em %)

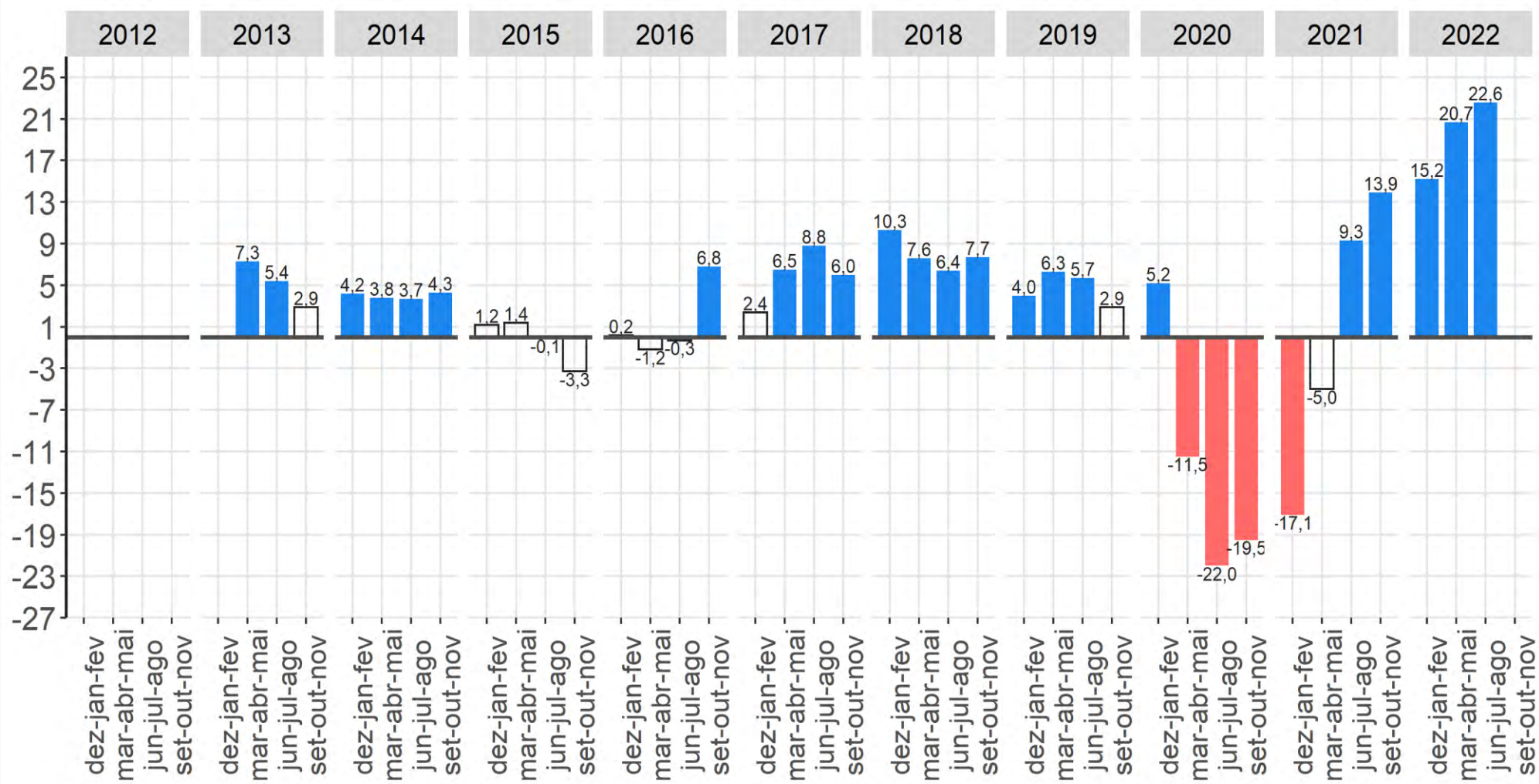

Fonte: IBGE, Diretoria de Pesquisas, Coordenação de Trabalho e Rendimento, Pesquisa Nacional por Amostra de Domicílios Contínua.
Nota: As colunas em branco com contorno cinza representam variações não estatísticamente significativas.

População ocupada em outros serviços apresentou crescimento na comparação anual.

IBGE
Instituto Brasileiro de Geografia e Estatística IBGE

Rendimento

Conceitos

Rendimento médio real habitualmente recebido em todos os trabalhos pelos ocupados

Definição

É o rendimento bruto real médio habitualmente recebido em todos os trabalhos que as pessoas ocupadas com rendimento tinham na semana referência, a preços da média dos três meses do trimestre que está sendo divulgado.
O deflator utilizado para isso é o Índice de Preços ao Consumidor Amplo - IPCA.

Evolução do **rendimento médio real* habitual recebido** de todos os trabalhos, por mês, pelos trabalhadores de acordo com os trimestres móveis ao longo dos anos, Brasil - 2012/2022 (em %)

	2012	2013	2014	2015	2016	2017	2018	2019	2020	2021	2022
nov-dez-jan		2 684	2 756	2 813	2 727	2 747	2 789	2 834	2 834	2 891	2 612
dez-jan-fev		2 700	2 782	2 808	2 711	2 755	2 800	2 844	2 836	2 865	2 614
jan-fev-mar	2 659	2 715	2 814	2 809	2 724	2 771	2 799	2 832	2 860	2 874	2 625
fev-mar-abr	2 669	2 722	2 812	2 803	2 710	2 759	2 807	2 817	2 891	2 840	2 614
mar-abr-mai	2 662	2 723	2 807	2 790	2 719	2 755	2 808	2 798	2 939	2 838	2 632
abr-mai-jun	2 668	2 746	2 792	2 798	2 691	2 744	2 804	2 798	2 984	2 794	2 652
mai-jun-jul	2 681	2 764	2 786	2 778	2 692	2 746	2 794	2 791	3 020	2 769	2 689
jun-jul-ago	2 690	2 782	2 806	2 765	2 716	2 741	2 805	2 803	3 015	2 730	2 713
jul-ago-set	2 685	2 783	2 816	2 764	2 713	2 755	2 794	2 803	3 017	2 682	
ago-set-out	2 682	2 791	2 827	2 753	2 718	2 765	2 797	2 824	2 973	2 642	
set-out-nov	2 679	2 780	2 808	2 733	2 723	2 777	2 800	2 836	2 942	2 607	
out-nov-dez	2 673	2 759	2 809	2 719	2 737	2 779	2 817	2 827	2 898	2 586	

Fonte: IBGE, Pesquisa Nacional por Amostra de Domicílios Contínua.
Nota: Somente os dados hachurados são comparáveis.

* a preços da média dos três meses do trimestre que está sendo divulgado

IBGE
Instituto Brasileiro de Geografia e Estatística IBGE

Rendimento médio mensal real* de todos os trabalhos, habitualmente recebido por mês, pelas pessoas de 14 anos ou mais de idade ocupadas, na semana de referência, com rendimento de trabalho – Brasil - 2012/2022 (em R$)

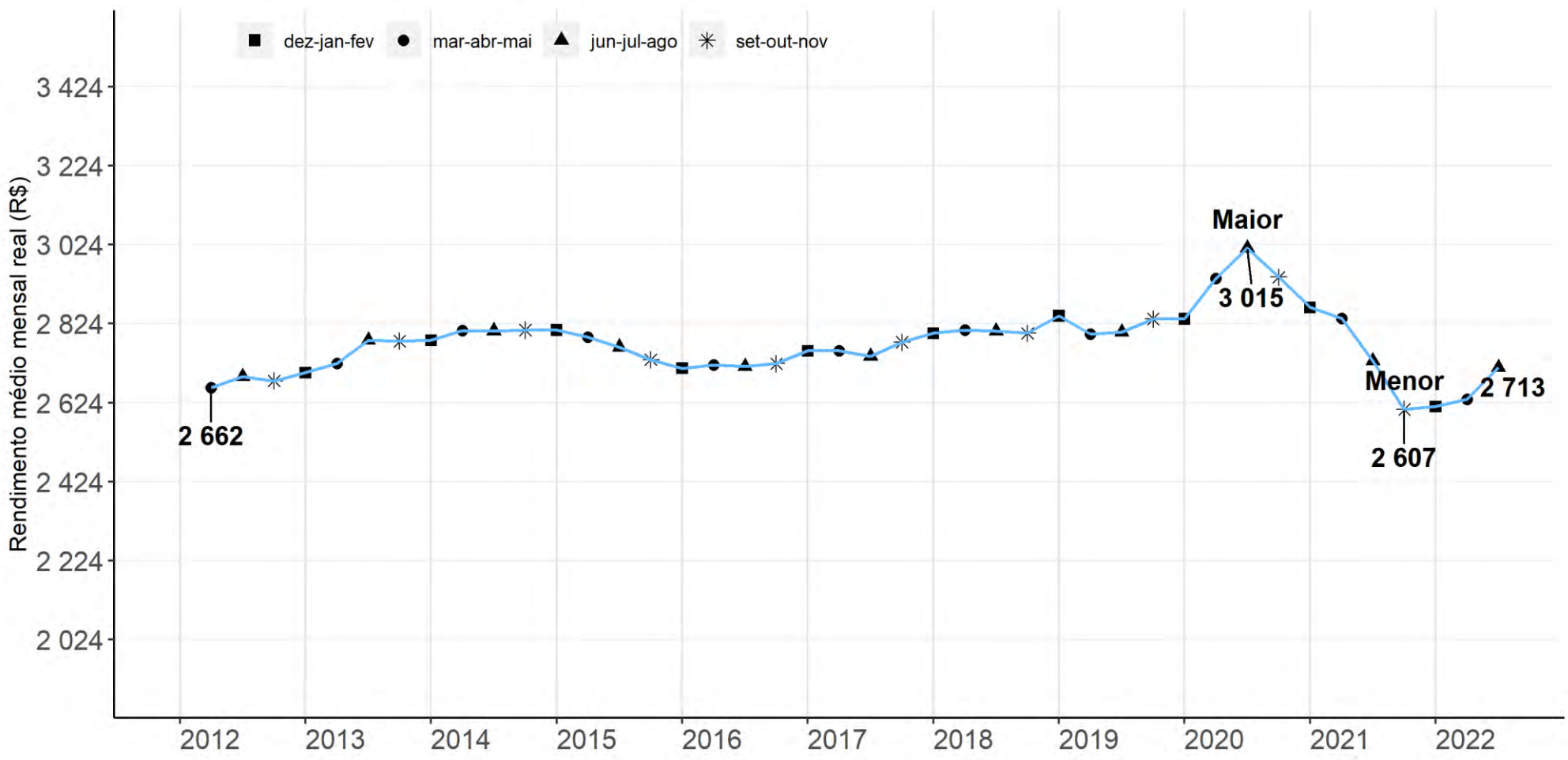

Fonte: IBGE, Diretoria de Pesquisas, Coordenação de Trabalho e Rendimento, Pesquisa Nacional por Amostra de Domicílios Contínua.

* a preços da média dos três meses do trimestre que está sendo divulgado

O rendimento médio real habitualmente recebido (R$ 2.713) apresentou crescimento de 3,1% no trimestre e estabilidade na comparação anual.

IBGE
Instituto Brasileiro de Geografia e Estatística | IBGE

Rendimento médio real* de todos os trabalhos, habitualmente recebido por mês, pelas pessoas de 14 anos ou mais de idade ocupadas, na semana de referência, com rendimento de trabalho, Variação em relação ao trimestre anterior – Brasil - 2012/2022 (em %)

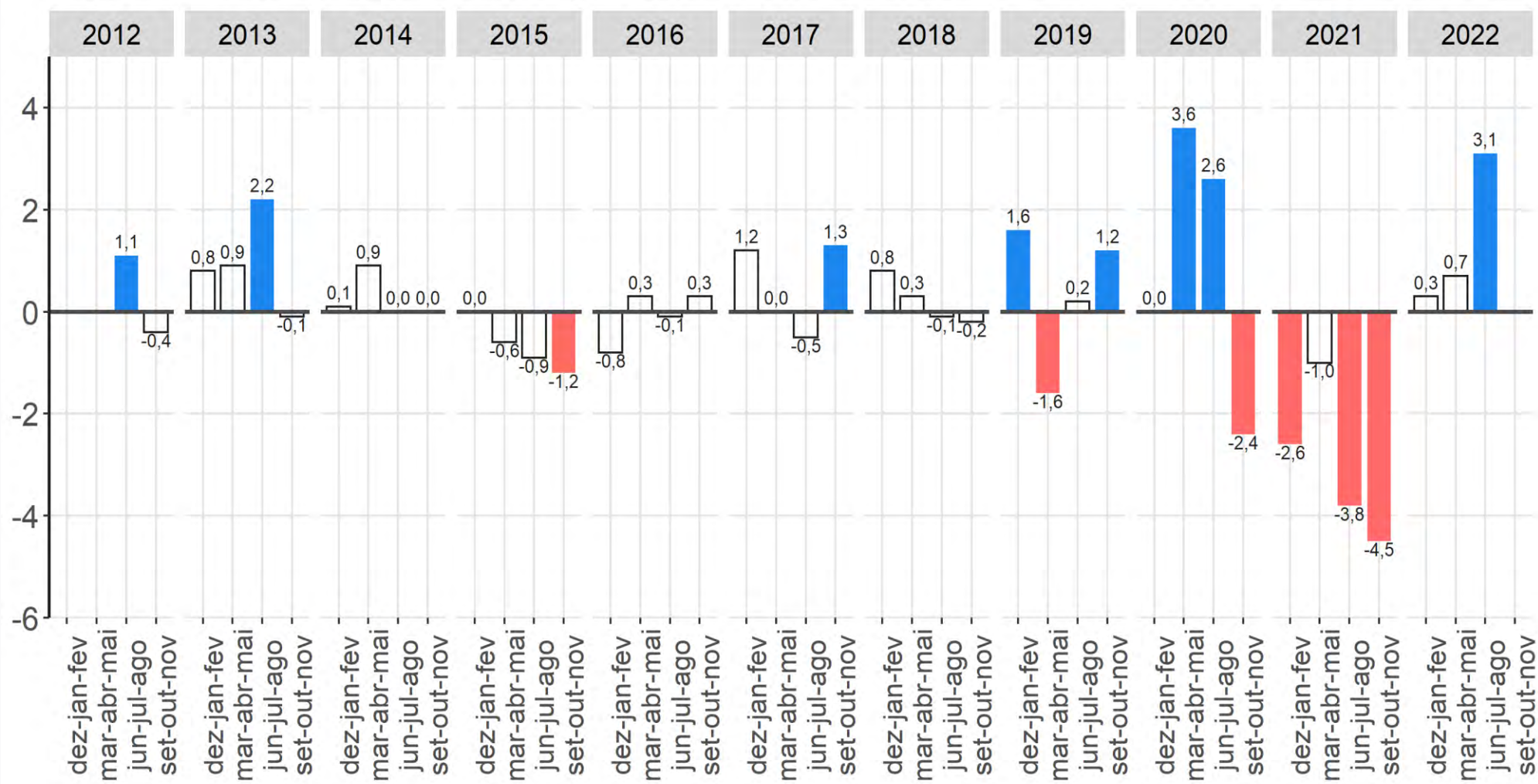

Fonte: IBGE, Diretoria de Pesquisas, Coordenação de Trabalho e Rendimento, Pesquisa Nacional por Amostra de Domicílios Contínua.
Nota: As colunas em branco com contorno cinza representam variações não estatísticamente significativas.

O rendimento médio real habitualmente recebido apresentou crescimento de 3,1% na comparação trimestral.

IBGE
Instituto Brasileiro de Geografia e Estatística IBGE

Rendimento médio real* de todos os trabalhos, habitualmente recebido por mês, pelas pessoas de 14 anos ou mais de idade ocupadas, na semana de referência, com rendimento de trabalho, Variação em relação ao mesmo trimestre do ano anterior – Brasil - 2012/2022 (em %)

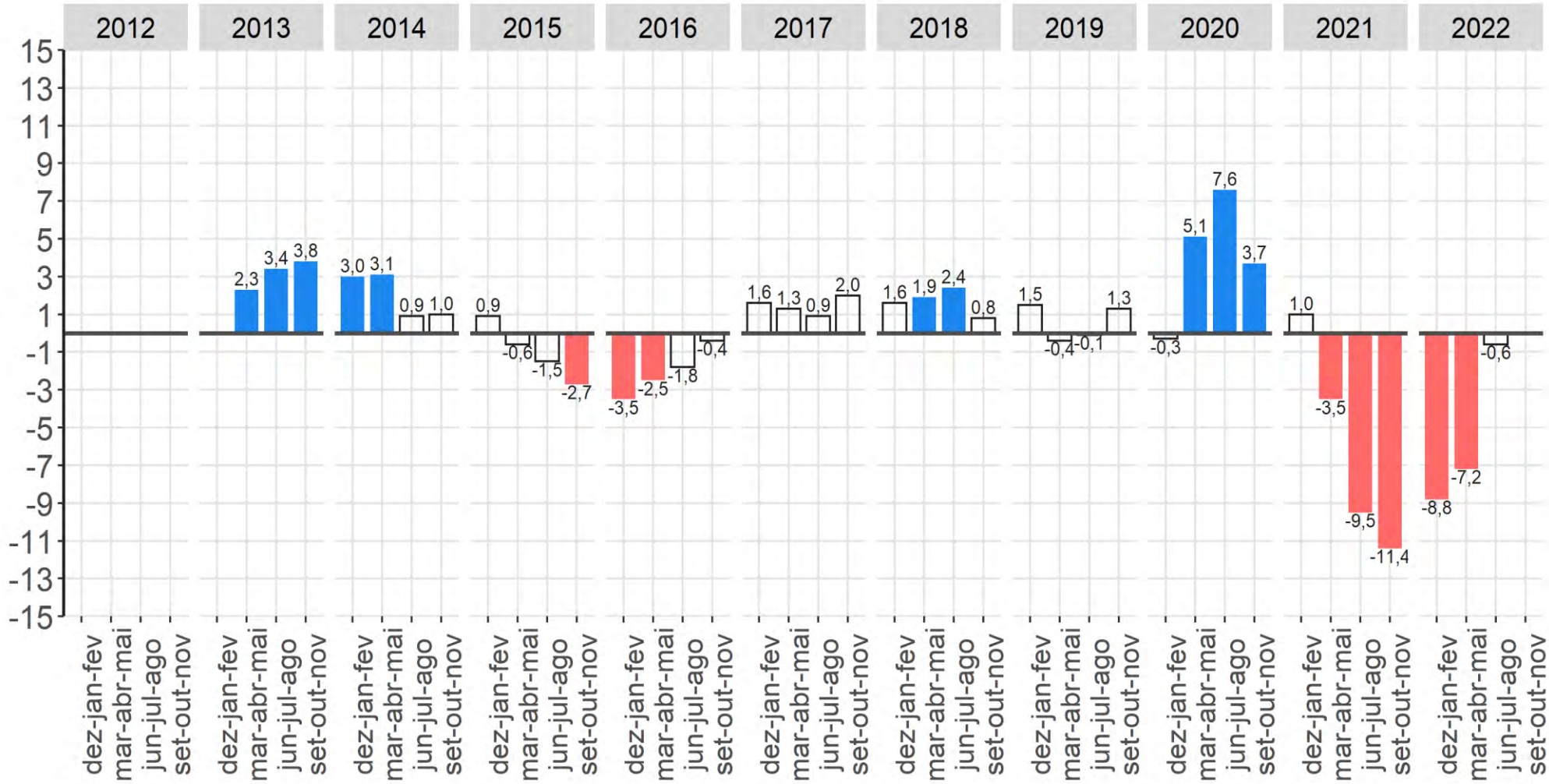

Fonte: IBGE, Diretoria de Pesquisas, Coordenação de Trabalho e Rendimento, Pesquisa Nacional por Amostra de Domicílios Contínua.
Nota: As colunas em branco com contorno cinza representam variações não estatísticamente significativas.

O rendimento médio real habitualmente recebido apresentou estabilidade na comparação anual.

IBGE
Instituto Brasileiro de Geografia e Estatística IBGE

Massa de Rendimentos

Conceitos

Massa de rendimentos reais habitualmente recebidos em todos os trabalhos pelos ocupados

É a soma dos rendimentos brutos habitualmente recebidos de todas as pessoas ocupadas em todos os trabalhos que tinham na semana de referência, a preços da média dos três meses do trimestre que está sendo divulgado.

O deflator utilizado para isso é o Índice de Preços ao Consumidor Amplo - IPCA.

Massa de rendimento real* de todos os trabalhos habitualmente recebido por mês, pelas pessoas de 14 anos ou mais de idade, ocupadas na semana de referência, com rendimento de trabalho, Brasil - 2012/2022- (em milhões de reais)

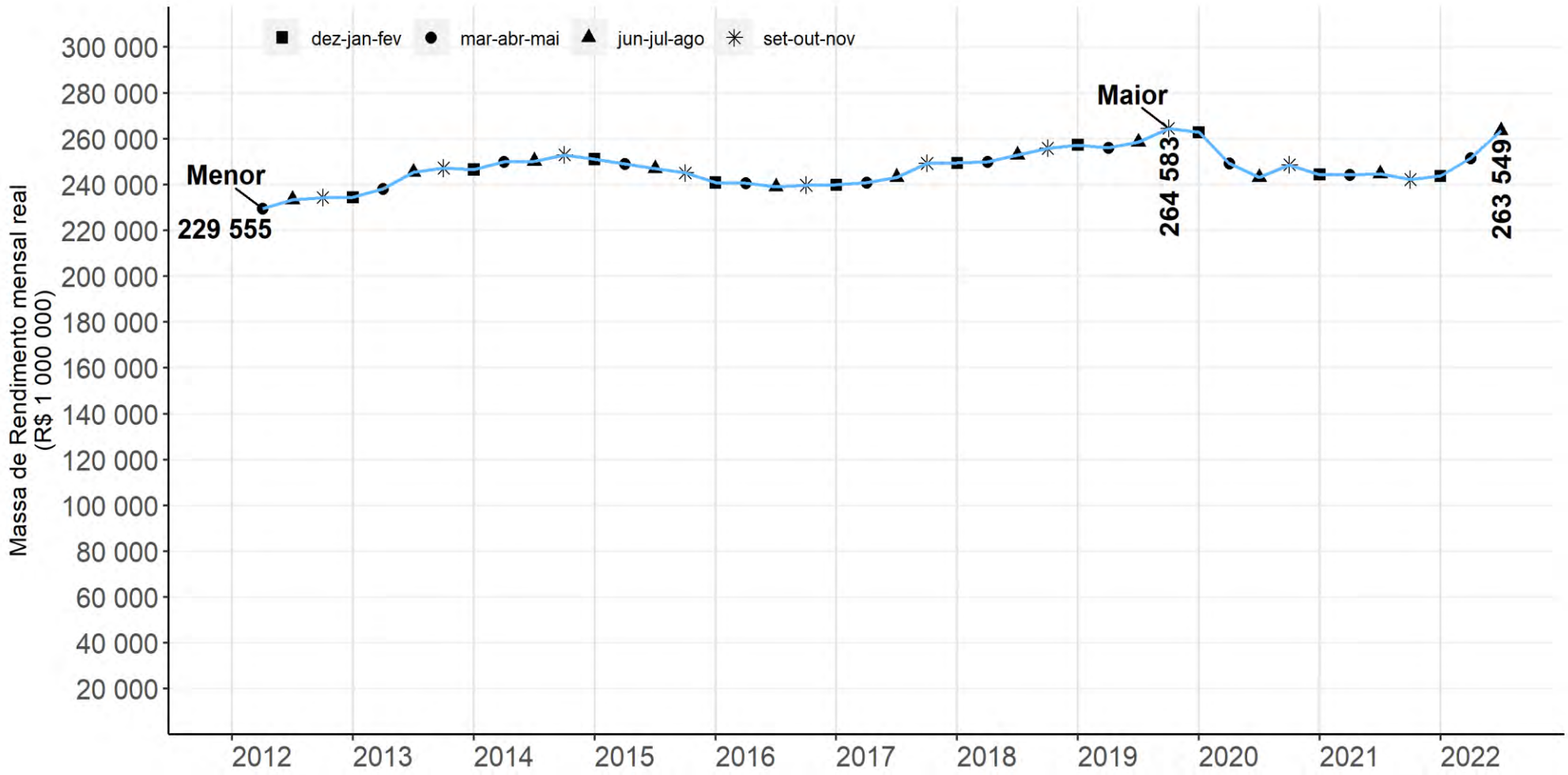

Fonte: IBGE, Diretoria de Pesquisas, Coordenação de Trabalho e Rendimento, Pesquisa Nacional por Amostra de Domicílios Contínua.

* a preços da média dos três meses do trimestre que está sendo divulgado

Massa de rendimento real (R$ 263,5 bilhões) cresceu (4,7%) na comparação trimestral e (7,7%) quando comparado com o ano anterior.

IBGE
Instituto Brasileiro de Geografia e Estatística | IBGE

Massa de rendimento real* de todos os trabalhos habitualmente recebido por mês, pelas pessoas de 14 anos ou mais de idade, ocupadas na semana de referência, com rendimento de trabalho, Variação em relação ao trimestre anterior – Brasil 2012/2022 - (em milhões de reais)

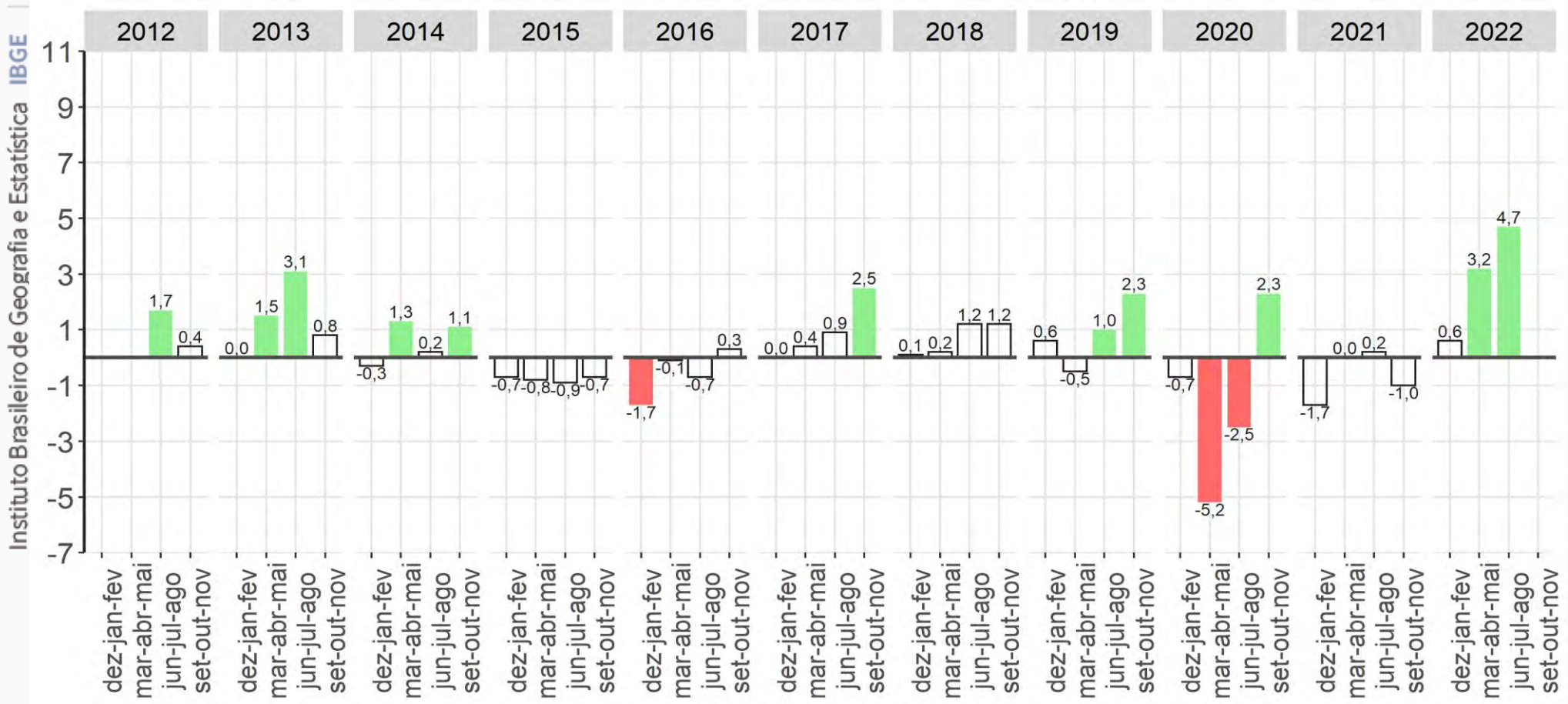

Fonte: IBGE, Diretoria de Pesquisas, Coordenação de Trabalho e Rendimento, Pesquisa Nacional por Amostra de Domicílios Contínua.
Nota: As colunas em branco com contorno cinza representam variações não estatísticamente significativas.

Crescimento de 4,7% na comparação trimestral.

Massa de rendimento real* de todos os trabalhos habitualmente recebido por mês, pelas pessoas de 14 anos ou mais de idade, ocupadas na semana de referência, com rendimento de trabalho, Variação em relação ao mesmo trimestre do ano anterior - Brasil - 2012/2022 - (em milhões de reais)

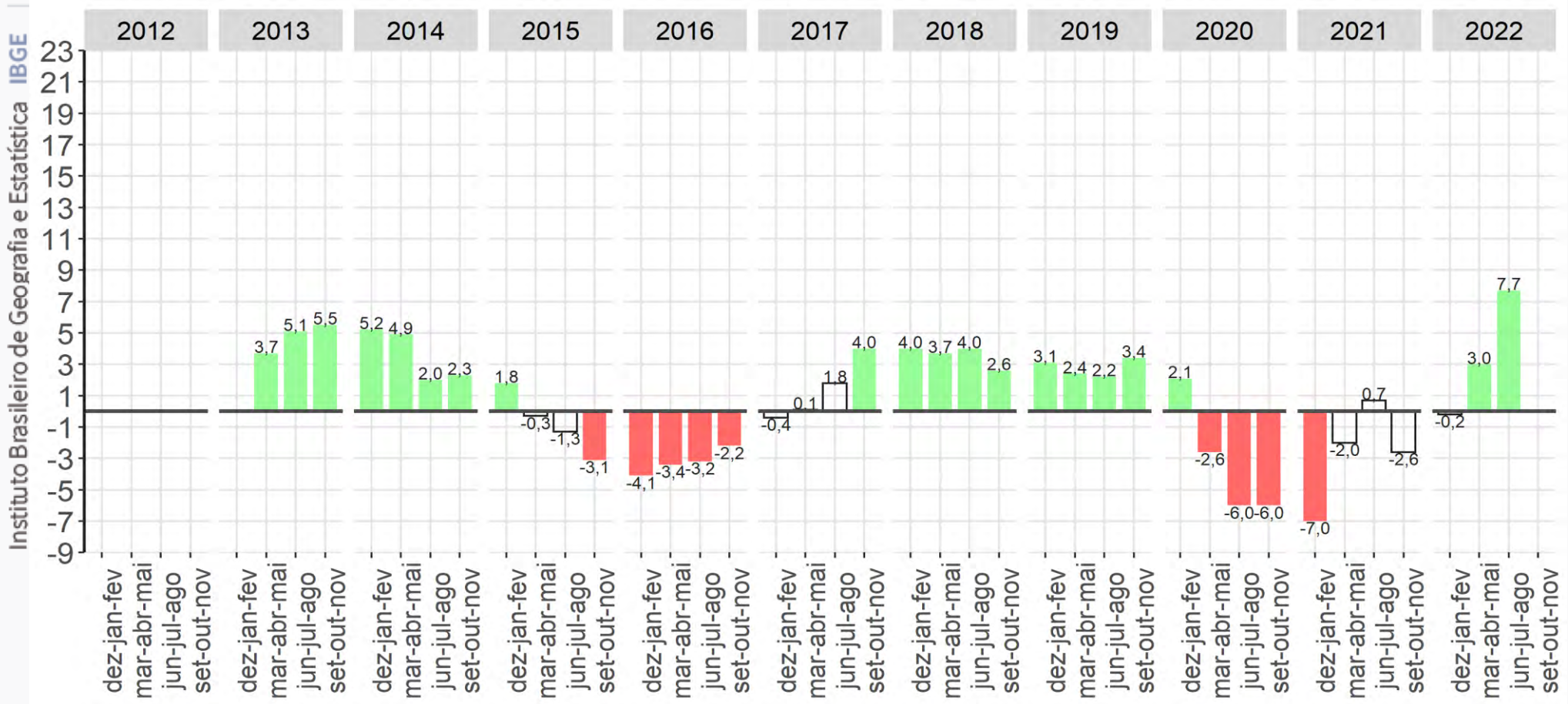

Fonte: IBGE, Diretoria de Pesquisas, Coordenação de Trabalho e Rendimento, Pesquisa Nacional por Amostra de Domicílios Contínua.
Nota: As colunas em branco com contorno cinza representam variações não estatísticamente significativas.

Crescimento de 7,7% na comparação anual.

Medidas de subutilização da força de trabalho no Brasil

Medidas de subutilização da força de trabalho - Brasil - 2012/2022 - (em %)

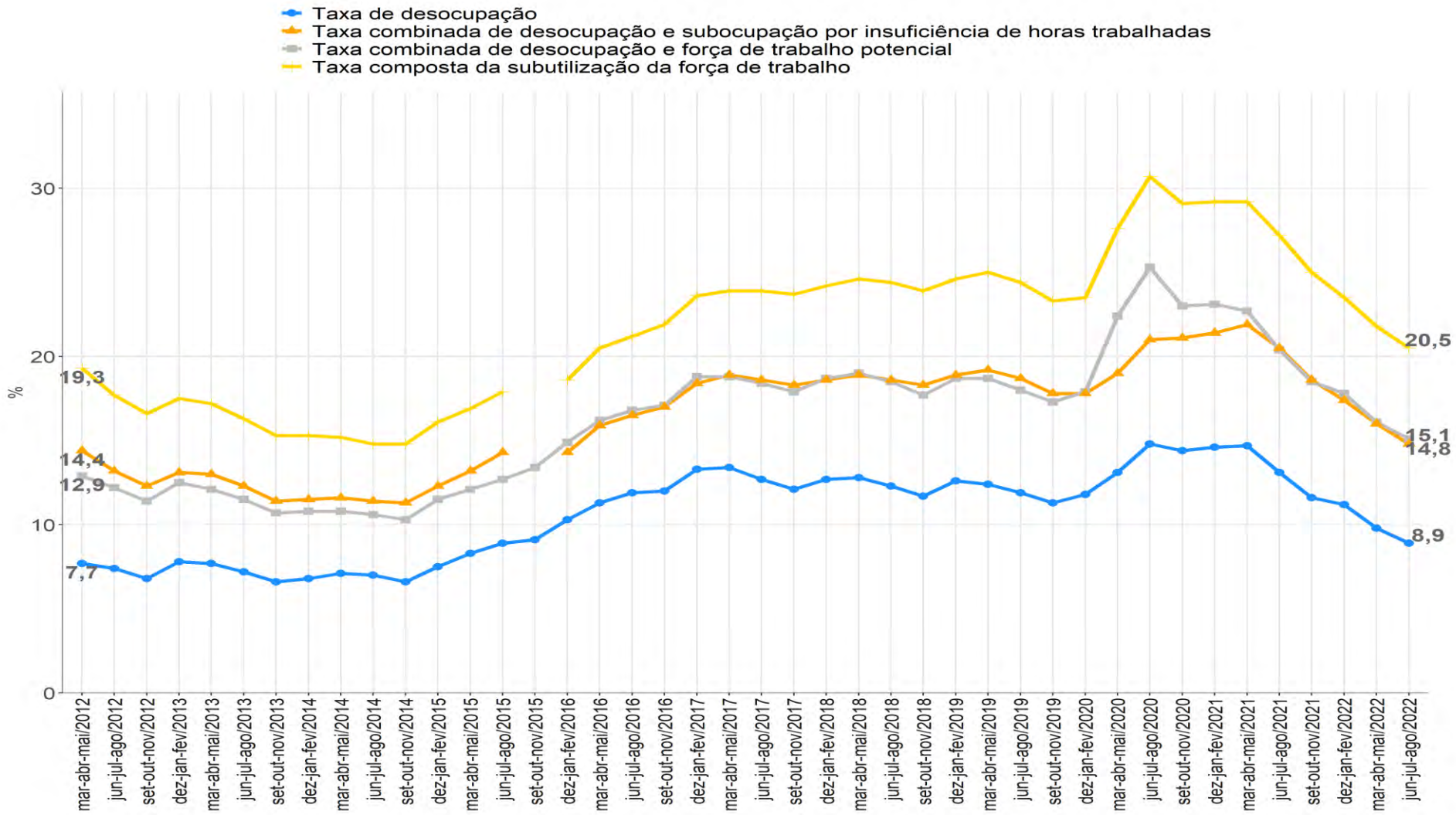

Nota: A partir do 4º trimestre de 2015 houve mudança de conceito na subutilização da força de trabalho por insuficiência de horas trabalhadas. Anteriormente, considerava-se no cálculo do indicador as horas efetivamente trabalhadas e, a partir do referido trimestre, as habitualmente trabalhadas. Houve ainda mudança na forma de captação do quesito de horas trabalhadas.

IBGE
Instituto Brasileiro de Geografia e Estatística IBGE

Taxa Composta de subutilização da força de trabalho nos trimestres terminados em agosto - Brasil – (em %) - 2012/2022

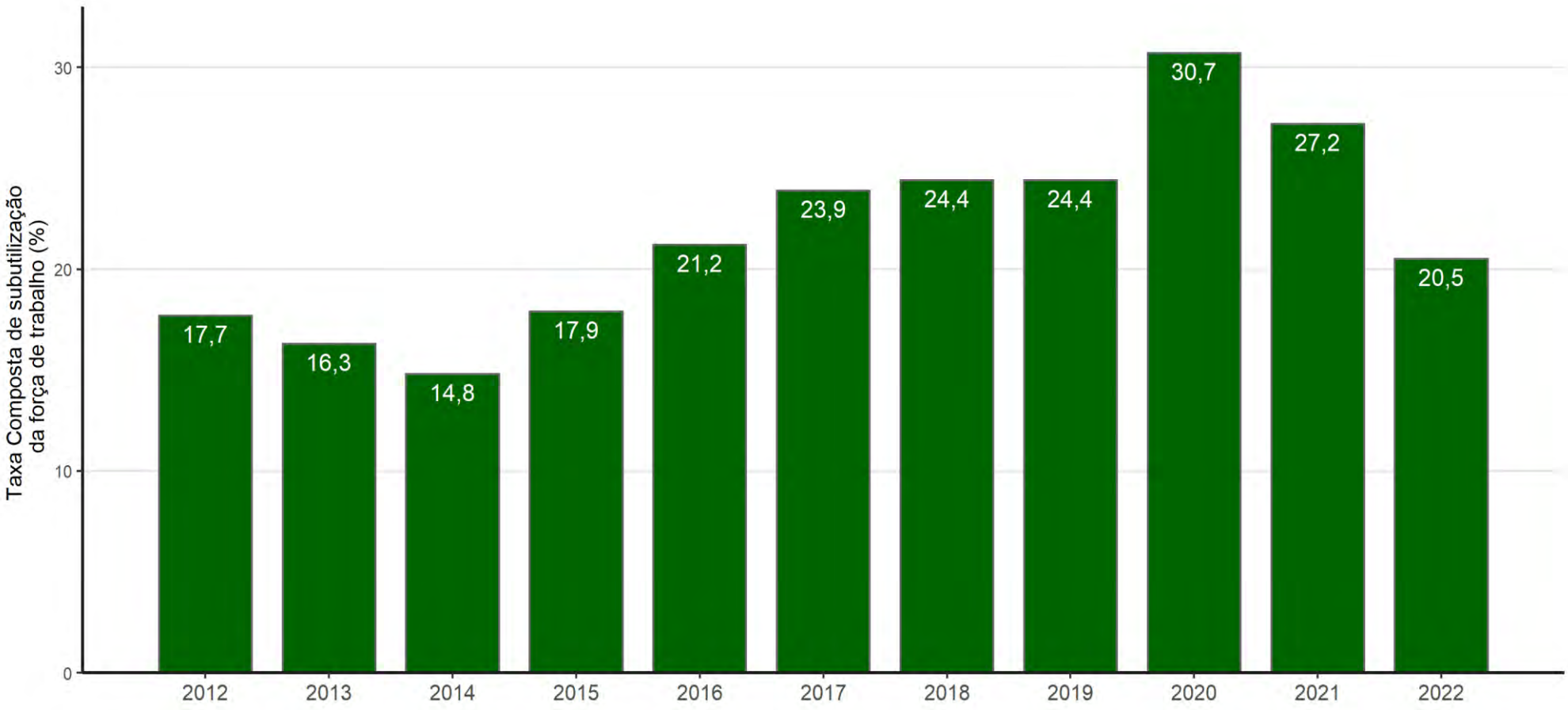

Fonte: IBGE, Diretoria de Pesquisas, Coordenação de Trabalho e Rendimento, Pesquisa Nacional por Amostra de Domicílios Contínua.
Nota: A partir do 4º trimestre de 2015 houve mudança de conceito na subutilização da força de trabalho por insuficiência de horas trabalhadas. Anteriormente, considerava-se no cálculo do indicador as horas efetivamente trabalhadas e, a partir do referido trimestre, as habitualmente trabalhadas. Houve ainda mudança na forma de captação do quesito de horas trabalhadas.

No trimestre de junho a agosto de 2022 havia 23,9 milhões de pessoas subutilizadas

Medidas de **Subutilização da Força de Trabalho -**

Pessoas de 14 anos ou mais de idade (1 000 pessoas)

Subutilização - Pessoas desocupadas ou subocupadas por insuficiência de horas trabalhadas ou na força de trabalho potencial							
Ano	Trimestre Móvel	Total	Subocupadas por insuficiência de horas trabalhadas	Desocupados	Força de trabalho potencial		
					Total	Não Desalentados	Desalentados
2012	mar-abr-mai	19 760	6 514	7 444	5 802	3 920	1 882
	jun-jul-ago	18 172	5 662	7 162	5 348	3 474	1 874
	set-out-nov	16 981	5 371	6 632	4 979	3 097	1 882
2013	dez-jan-fev	17 970	5 137	7 588	5 246	3 297	1 949
	mar-abr-mai	17 700	5 258	7 520	4 923	3 034	1 889
	jun-jul-ago	16 818	4 979	7 079	4 760	2 976	1 784
	set-out-nov	15 762	4 790	**6 465**	4 507	2 803	1 704
2014	dez-jan-fev	15 727	4 601	6 717	4 410	2 857	1 553
	mar-abr-mai	15 666	4 485	6 972	4 209	2 730	1 479
	jun-jul-ago	**15 282**	4 338	6 910	**4 034**	**2 570**	**1 464**
	set-out-nov	15 376	4 667	6 556	4 153	2 617	1 536
2015	dez-jan-fev	16 767	4 788	7 510	4 469	2 866	1 603
	mar-abr-mai	17 740	5 013	8 290	4 437	2 799	1 638
	jun-jul-ago	18 905	5 475	8 953	4 477	2 734	1 743
	set-out-nov	NA	NA	9 287	4 982	2 648	2 334
2016	dez-jan-fev	19 983	**4 034**	10 541	5 408	2 594	2 814
	mar-abr-mai	22 182	4 696	11 578	5 907	2 868	3 039
	jun-jul-ago	22 964	4 718	12 159	6 087	2 750	3 337
	set-out-nov	23 777	5 134	12 279	6 364	2 662	3 702
2017	dez-jan-fev	25 904	5 265	13 666	6 974	2 930	4 044
	mar-abr-mai	26 392	5 647	13 892	6 853	2 941	3 912
	jun-jul-ago	26 725	6 138	13 212	7 376	3 267	4 109
	set-out-nov	26 573	6 451	12 707	7 415	3 220	4 195
2018	dez-jan-fev	27 228	6 202	13 291	7 735	3 227	4 508
	mar-abr-mai	27 728	6 386	13 417	7 925	3 222	4 703
	jun-jul-ago	27 625	6 714	12 915	7 996	3 327	4 669
	set-out-nov	27 164	7 032	12 416	7 715	3 075	4 640
2019	dez-jan-fev	28 055	6 679	13 296	8 080	3 294	4 786
	mar-abr-mai	28 846	7 268	13 266	8 312	3 428	4 884
	jun-jul-ago	28 085	7 295	12 823	7 967	3 280	4 687
	set-out-nov	26 928	7 008	12 140	7 779	3 133	4 646
2020	dez-jan-fev	27 128	6 541	12 609	7 979	3 289	4 690
	mar-abr-mai	30 879	5 848	13 087	11 945	6 552	5 393
	jun-jul-ago	**33 967**	6 009	14 319	**13 640**	**7 781**	5 859
	set-out-nov	32 684	6 784	14 514	11 386	5 685	5 701
2021	dez-jan-fev	33 150	6 928	14 932	11 290	5 374	**5 916**
	mar-abr-mai	33 346	7 449	**15 225**	10 671	5 053	5 618
	jun-jul-ago	31 315	**7 792**	13 874	9 648	4 410	5 238
	set-out-nov	29 094	7 579	12 405	9 111	4 229	4 882
2022	dez-jan-fev	27 251	6 634	12 016	8 601	3 877	4 724
	mar-abr-mai	25 401	6 622	10 631	8 148	3 801	4 347
	jun-jul-ago	23 934	6 377	9 694	7 863	3 595	4 268

Fonte:IBGE,Pesquisa Nacional por Amostra de Domicílios Contínua

Mínimo Máximo

Nota: A partir do 4º trimestre de 2015 houve mudança de conceito na subutilização da força de trabalho por insuficiência de horas trabalhadas. Anteriormente, considerava-se no cálculo do indicador as horas efetivamente trabalhadas e, a partir do referido trimestre, as habitualmente trabalhadas. Houve ainda mudança na forma de captação do quesito de horas trabalhadas.

IBGE | Instituto Brasileiro de Geografia e Estatística

Pessoas de 14 anos ou mais de idade, desocupadas na semana de referência (em mil pessoas)

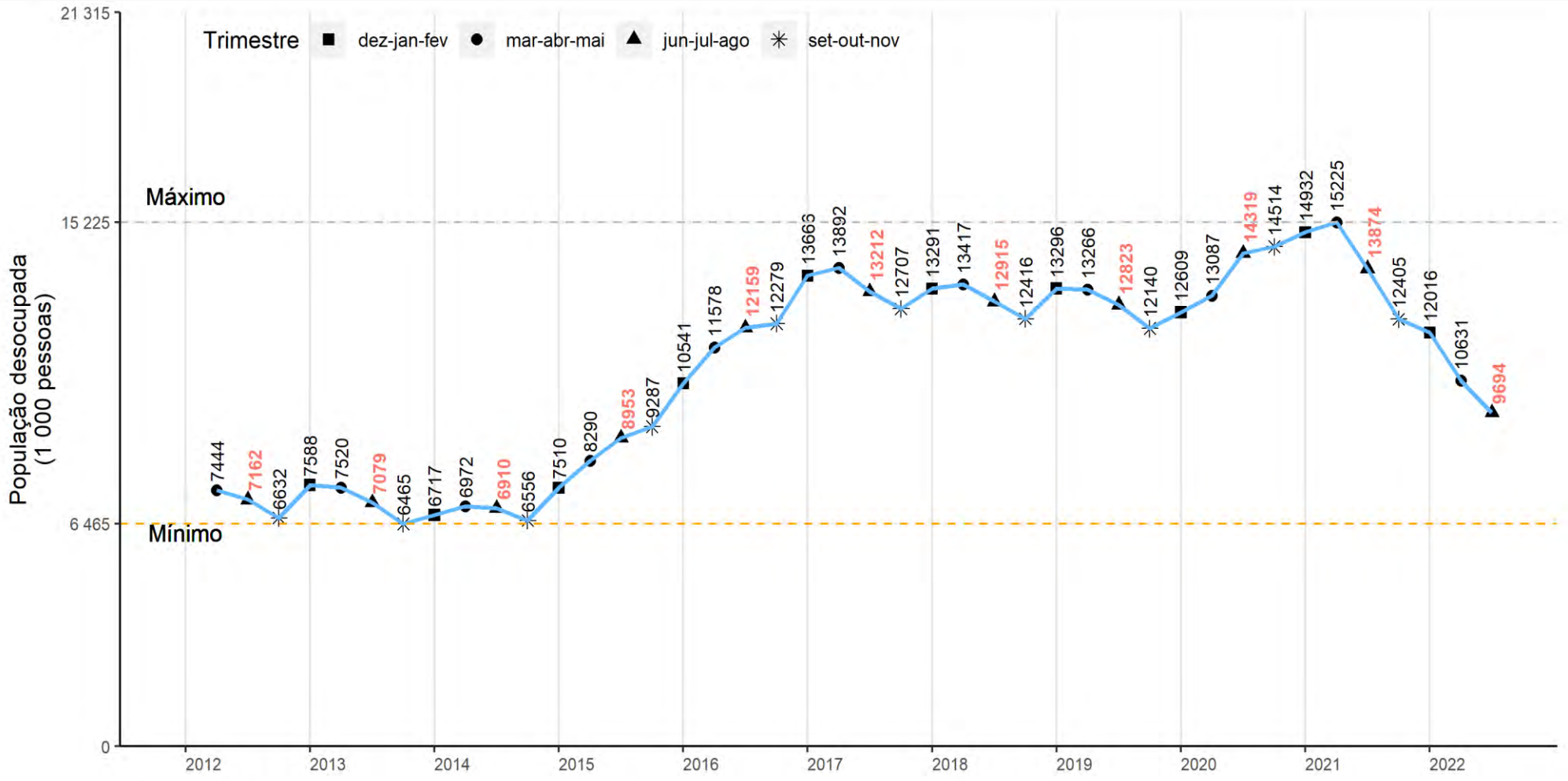

Fonte: IBGE, Diretoria de Pesquisas, Coordenação de Trabalho e Rendimento, Pesquisa Nacional por Amostra de Domicílios Contínua.

IBGE
Instituto Brasileiro de Geografia e Estatística IBGE

Pessoas de 14 anos ou mais de idade, subocupadas por insuficiência de horas habitualmente trabalhadas, na semana de referência (em mil pessoas)

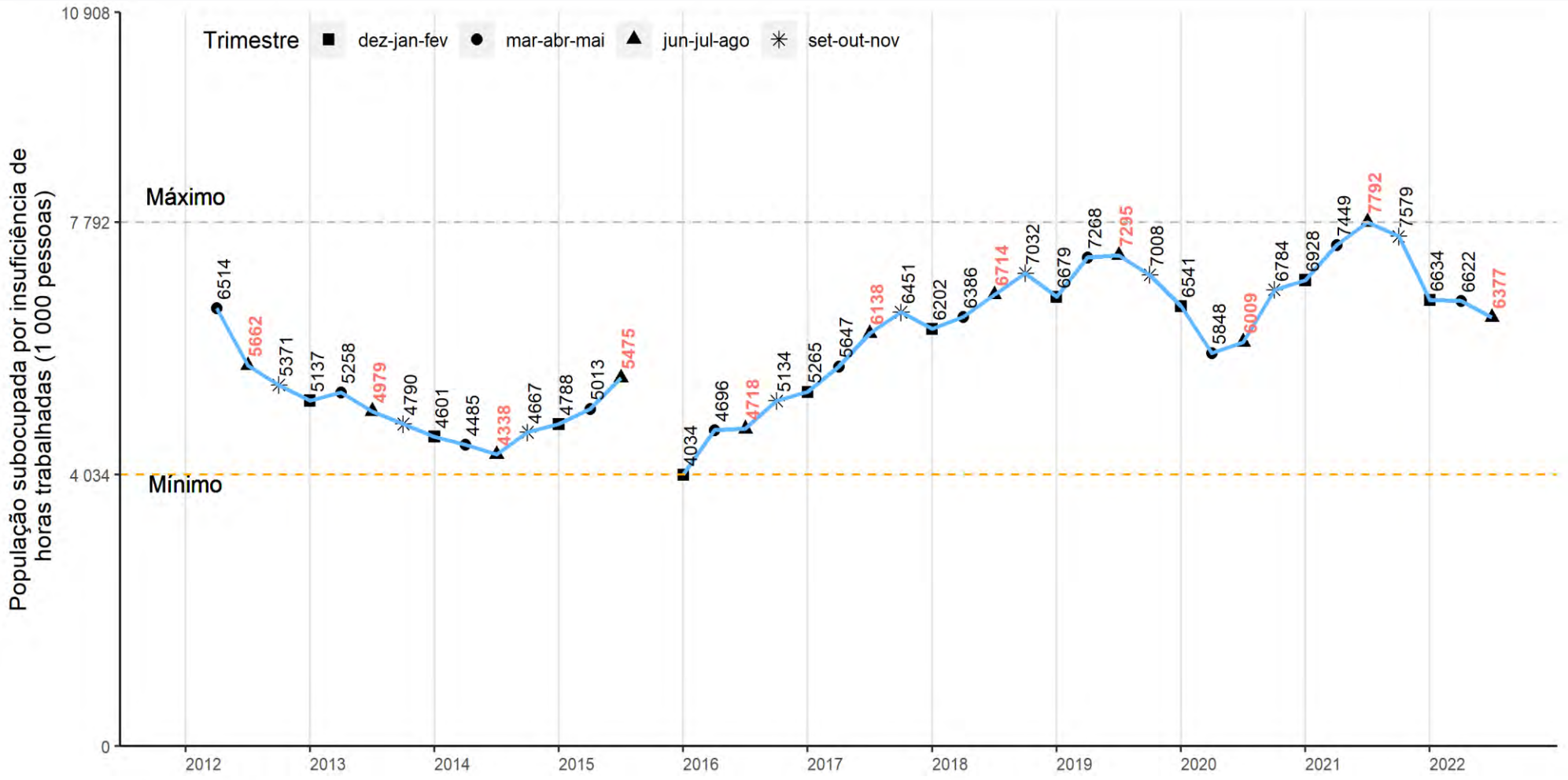

Fonte: IBGE, Diretoria de Pesquisas, Coordenação de Trabalho e Rendimento, Pesquisa Nacional por Amostra de Domicílios Contínua.

Nota: A partir do 4º trimestre de 2015 houve mudança de conceito na subutilização da força de trabalho por insuficiência de horas trabalhadas. Anteriormente, considerava-se no cálculo do indicador as horas efetivamente trabalhadas e, a partir do referido trimestre, as habitualmente trabalhadas. Houve ainda mudança na forma de captação do quesito de horas trabalhadas.

IBGE
Instituto Brasileiro de Geografia e Estatística IBGE

Pessoas de 14 anos ou mais de idade na **força de trabalho potencial**, na semana de referência

(em mil pessoas)

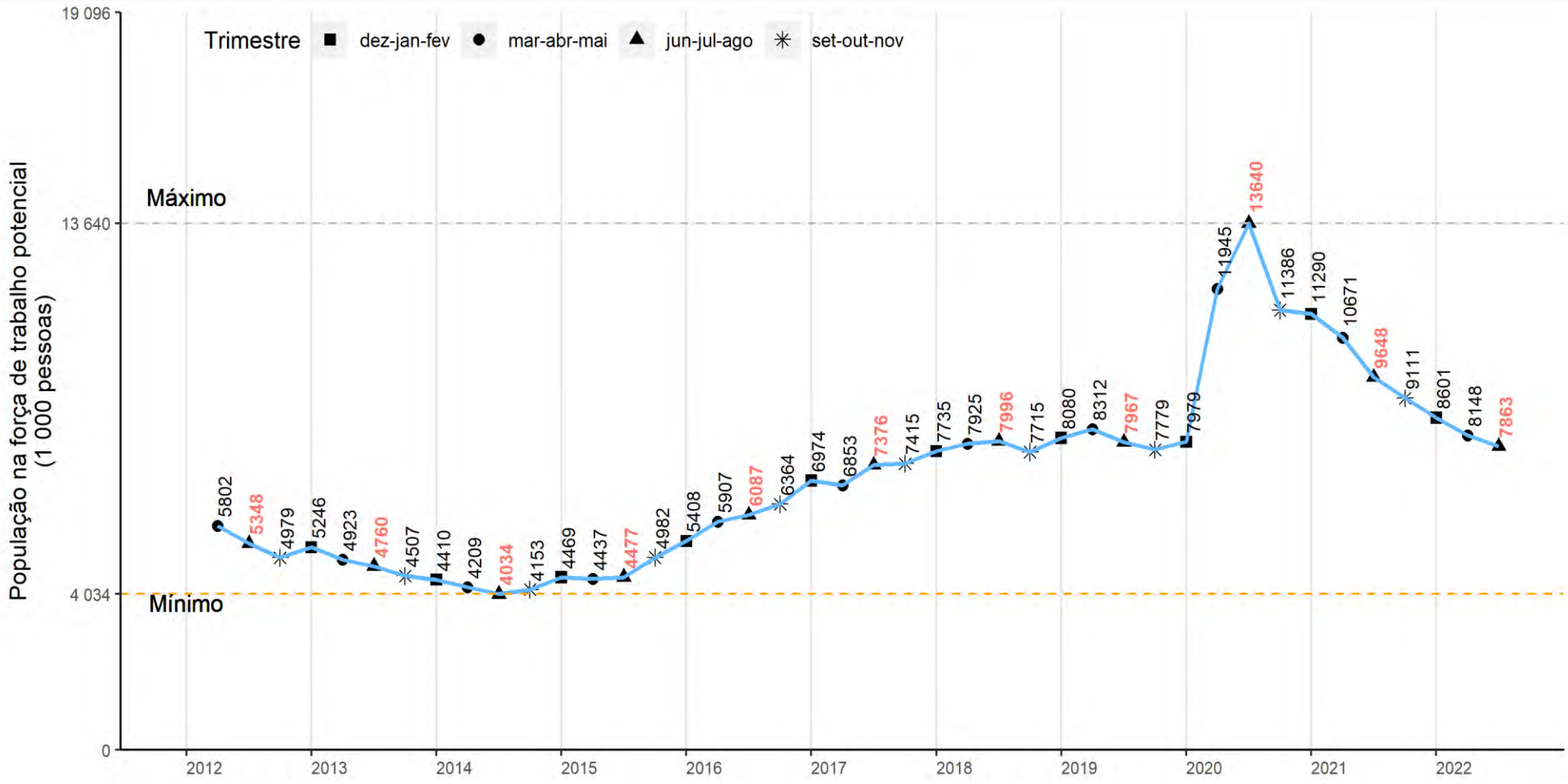

Fonte: IBGE, Diretoria de Pesquisas, Coordenação de Trabalho e Rendimento, Pesquisa Nacional por Amostra de Domicílios Contínua.

IBGE
Instituto Brasileiro de Geografia e Estatística IBGE

Pessoas de 14 anos ou mais de idade **desalentadas**, na semana de referência (em mil pessoas)

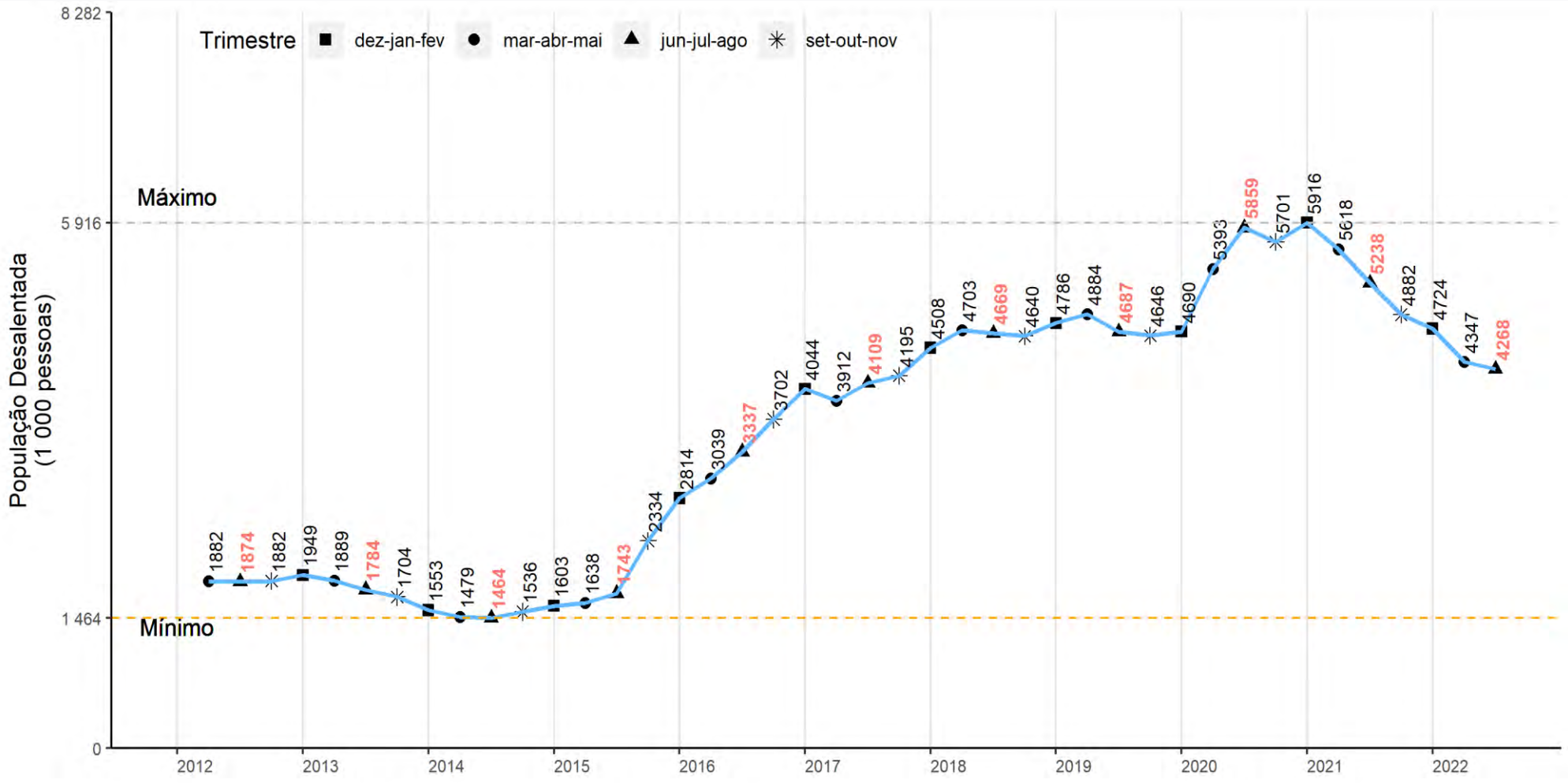

Fonte: IBGE, Diretoria de Pesquisas, Coordenação de Trabalho e Rendimento, Pesquisa Nacional por Amostra de Domicílios Contínua.

IBGE
Instituto Brasileiro de Geografia e Estatística IBGE

Percentual de pessoas desalentadas na população na força de trabalho ou desalentada - Brasil – (em %) - 2012/2022

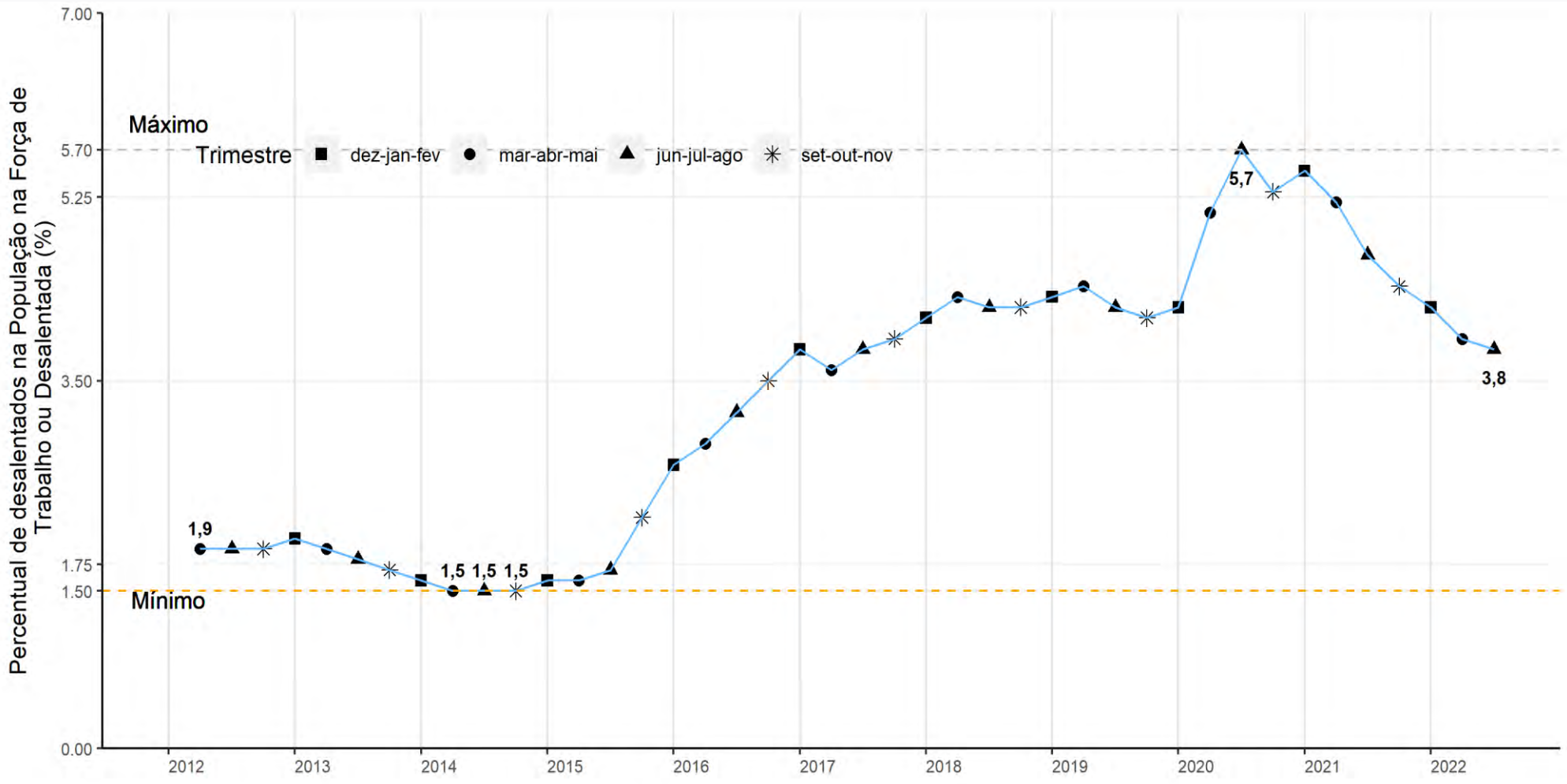

Fonte: IBGE, Diretoria de Pesquisas, Coordenação de Trabalho e Rendimento, Pesquisa Nacional por Amostra de Domicílios Contínua.

IBGE
Instituto Brasileiro de Geografia e Estatística | IBGE

Pessoas de 14 anos ou mais de idade desocupadas ou subocupadas por insuficiência de horas trabalhadas ou na força de trabalho potencial, na semana de referência (em mil pessoas)

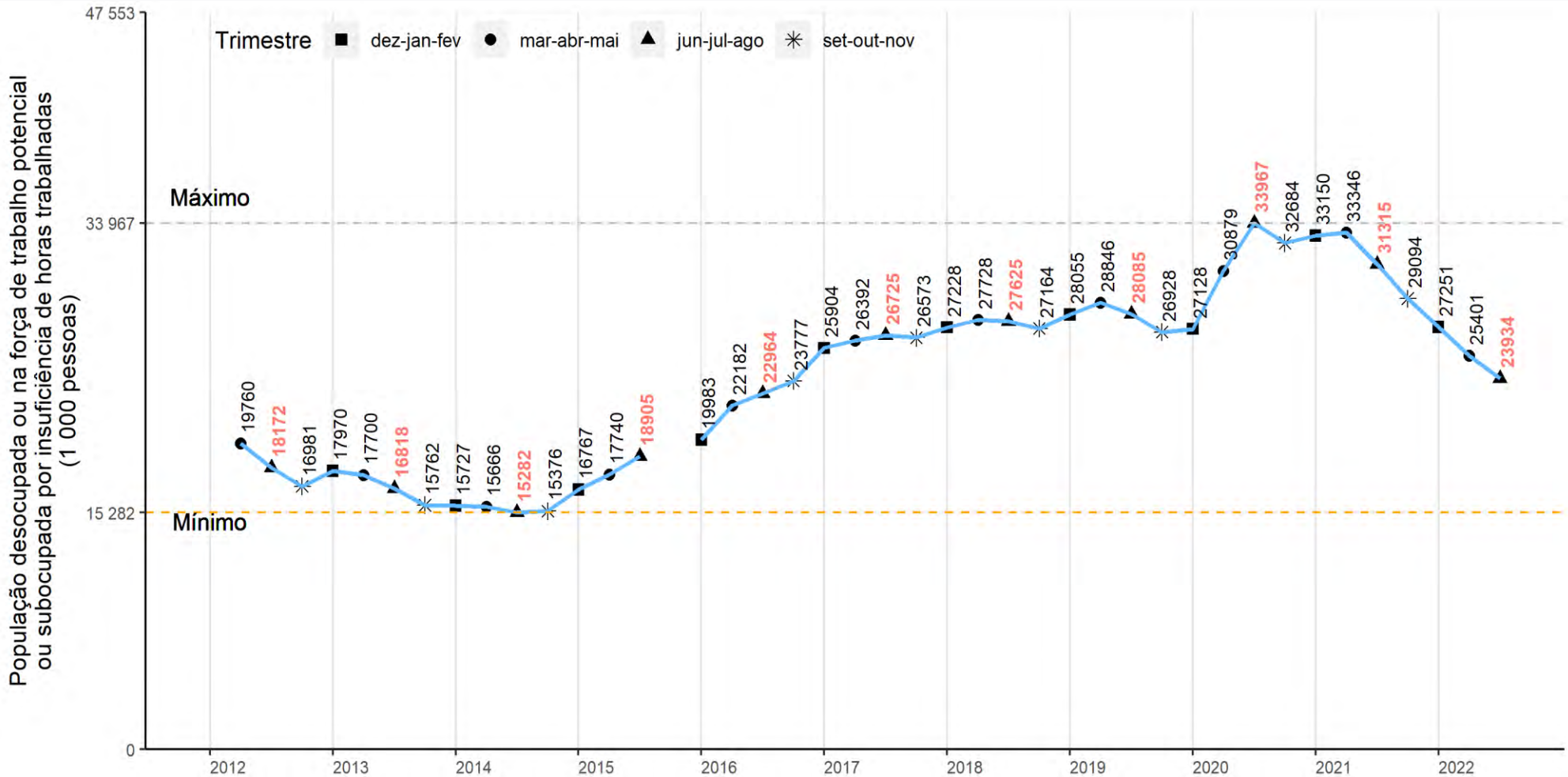

Fonte: IBGE, Diretoria de Pesquisas, Coordenação de Trabalho e Rendimento, Pesquisa Nacional por Amostra de Domicílios Contínua.

Nota: A partir do 4º trimestre de 2015 houve mudança de conceito na subutilização da força de trabalho por insuficiência de horas trabalhadas. Anteriormente, considerava-se no cálculo do indicador as horas efetivamente trabalhadas e, a partir do referido trimestre, as habitualmente trabalhadas. Houve ainda mudança na forma de captação do quesito de horas trabalhadas.

IBGE
Instituto Brasileiro de Geografia e Estatística IBGE

PREVIDÊNCIA SOCIAL

Pessoas contribuintes para instituto de previdência na população de 14 anos ou mais de idade ocupadas na semana de referência em qualquer trabalho - Brasil

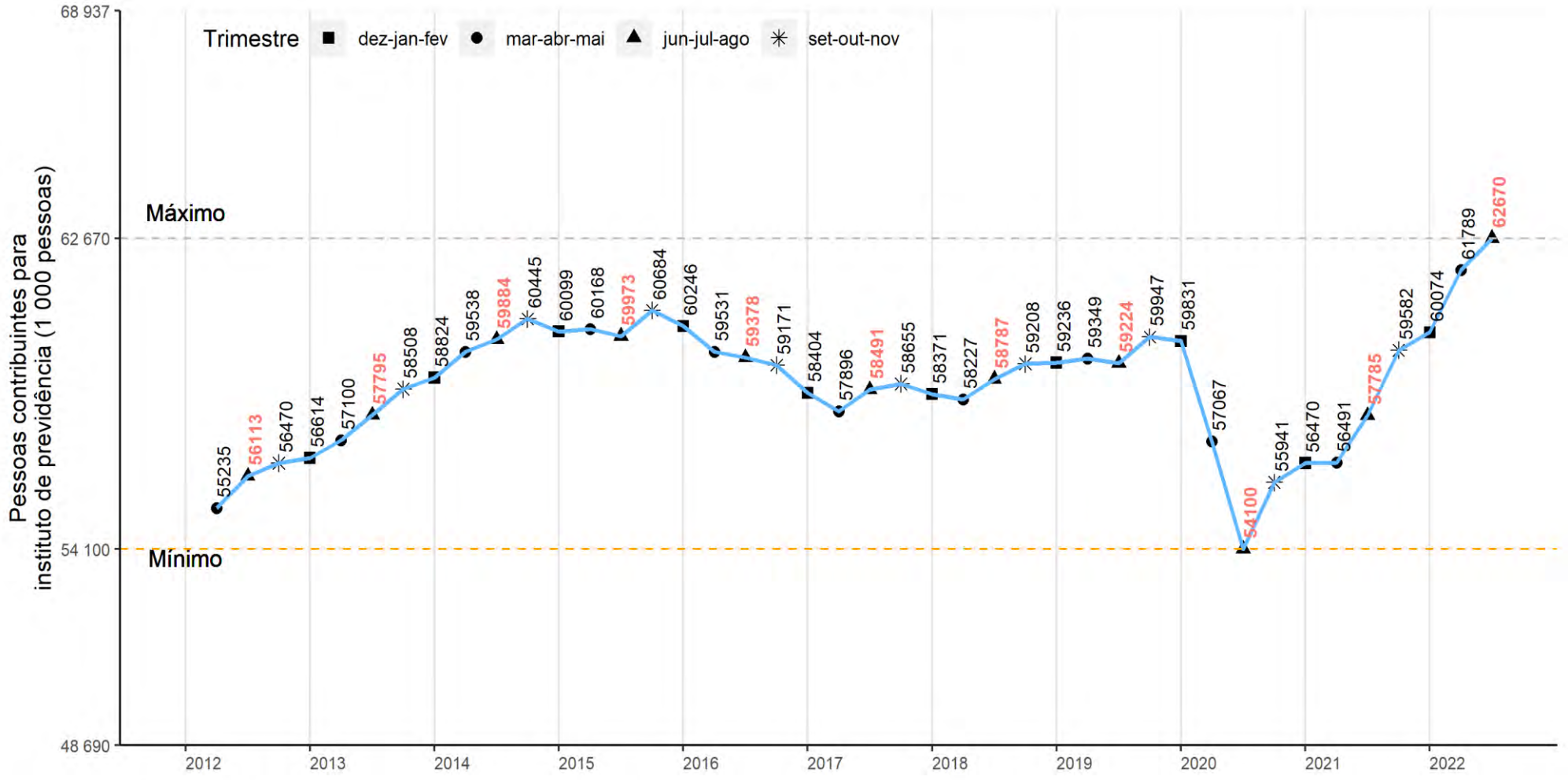

Fonte: IBGE, Diretoria de Pesquisas, Coordenação de Trabalho e Rendimento, Pesquisa Nacional por Amostra de Domicílios Contínua.

IBGE
Instituto Brasileiro de Geografia e Estatística IBGE

Percentual de pessoas contribuintes para instituto de previdência na população de 14 anos ou mais de idade ocupadas na semana de referência em qualquer trabalho - Brasil

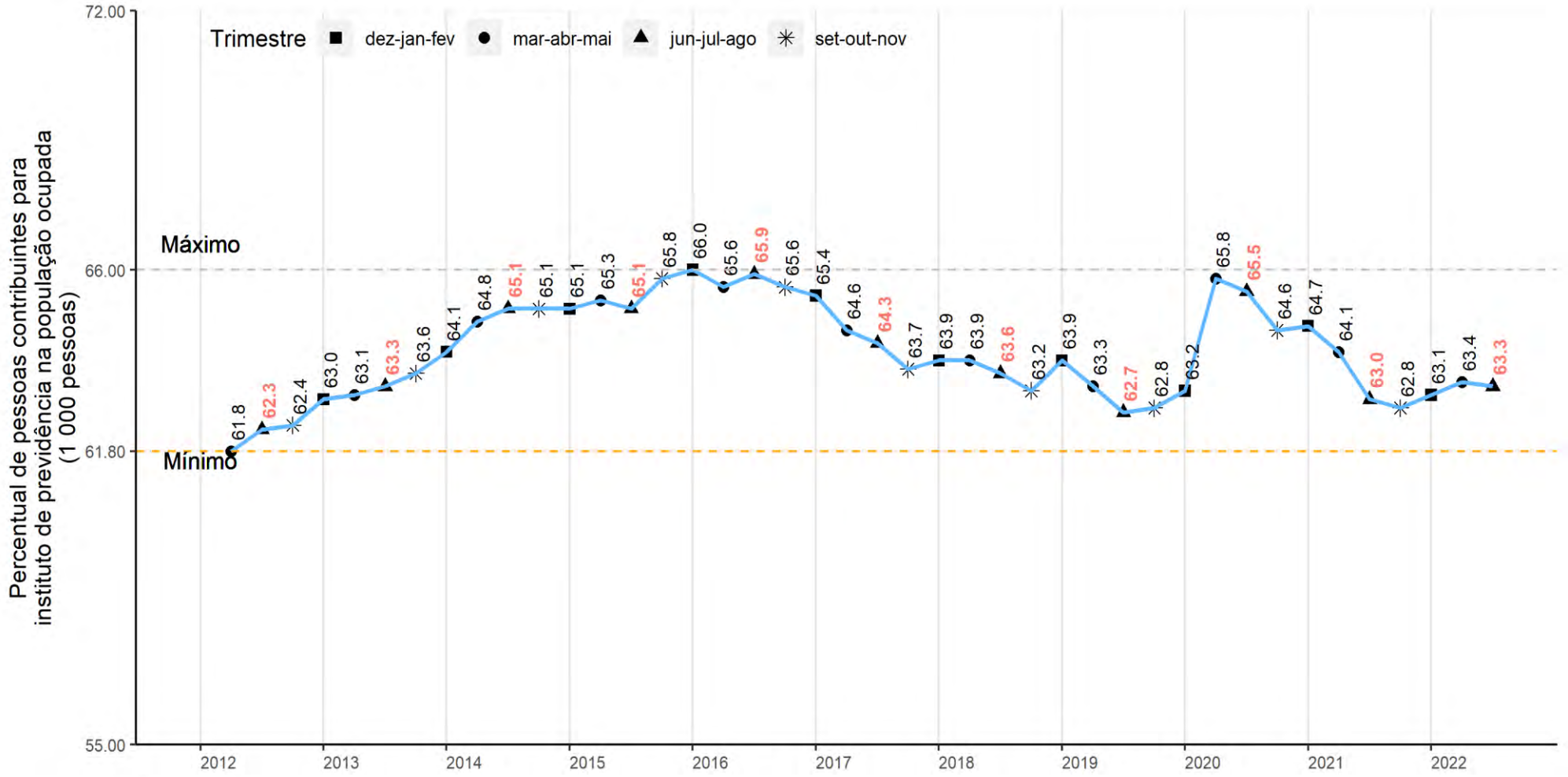

Fonte: IBGE, Diretoria de Pesquisas, Coordenação de Trabalho e Rendimento, Pesquisa Nacional por Amostra de Domicílios Contínua.

IBGE
Instituto Brasileiro de Geografia e Estatística IBGE

Obrigado!

Entre em contato com a Coordenação de Comunicação Social do IBGE:

Tel: + 55 21 2142 4651

Tel: + 55 21 2142 0941

comunica@ibge.gov.br

http://saladeimprensa.ibge.gov.br/

www.twiter.com/ibgecomunica

86 anos do IBGE