



**Diretoria de Pesquisas**  
**Coordenação de Serviços**  
**e Comércio - COSEC**

# ***Pesquisa Mensal de Comércio - PMC***

## **Resultados de Junho 2016**

Data 09/08/2016

## Objetivo

Produzir indicadores que permitam acompanhar a evolução conjuntural do comércio varejista e de seus principais segmentos.

## Variável Investigada

Receita bruta de revenda, definida como receita bruta mensal proveniente da revenda de mercadorias, que deflacionada por índices específicos de preços (IPCA), utilizados como deflatores, se estima um índice de volume de vendas.

## Pesquisa por amostra

Representada por um conjunto de 5.700 empresas com cobertura para as 27 UFs.

- empresas formalmente constituídas
- sediadas no Território Nacional
- em situação ativa na Pesquisa Anual de Comércio – PAC
- possuir 20 ou mais pessoas ocupadas na PAC

## Volume de vendas - Junho 2016

BRASIL - INDICADORES DO VOLUME DE VENDAS DO COMÉRCIO VAREJISTA E COMÉRCIO VAREJISTA AMPLIADO, SEGUNDO GRUPOS DE ATIVIDADES: PMC - Junho 2016

| ATIVIDADES  | MÊS/MÊS ANTERIOR (1) |      |      | MÊS/IGUAL MÊS DO ANO ANTERIOR |       |       | ACUMULADO            |          |
|---|----------------------|------|------|-------------------------------|-------|-------|----------------------|----------|
|   | Taxa de Variação (%) |      |      | Taxa de Variação (%)          |       |       | Taxa de Variação (%) |          |
|   | ABR                  | MAI  | JUN  | ABR                           | MAI   | JUN   | NO ANO               | 12 MESES |
| <b>COMÉRCIO VAREJISTA</b>                                 | 0,3                  | -0,9 | 0,1  | -6,9                          | -9,0  | -5,3  | -7,0                 | -6,7     |
| Combustíveis e lubrificantes                              | 0,2                  | -0,4 | -0,1 | -10,6                         | -10,8 | -8,9  | -9,8                 | -9,3     |
| Hiper, supermercados, prods. alimentícios, bebidas e fumo | 1,0                  | 0,1  | -0,4 | -4,6                          | -5,5  | -2,9  | -3,6                 | -3,4     |
| Tecidos, vest. e calçados                                 | 4,1                  | 1,7  | 0,7  | -9,9                          | -13,6 | -3,7  | -11,1                | -11,3    |
| Móveis e eletrodomésticos                                 | -1,8                 | -1,4 | -0,1 | -10,1                         | -15,2 | -9,7  | -14,5                | -15,7    |
| Artigos farmacêuticos, med., ortop. e de perfumaria       | -3,0                 | -0,7 | -0,2 | -1,3                          | -2,5  | -2,1  | 0,2                  | 0,7      |
| Livros, jornais, rev. e papelaria                         | -3,6                 | -2,6 | 0,6  | -18,7                         | -24,4 | -18,3 | -17,0                | -15,5    |
| Equip. e mat. para escritório informática e comunicação   | -8,1                 | -2,2 | -3,6 | -14,4                         | -14,4 | -18,3 | -16,2                | -14,0    |
| Outros arts. de uso pessoal e doméstico                   | 2,0                  | -2,1 | 0,8  | -11,1                         | -15,4 | -8,4  | -12,3                | -8,7     |
| <b>COMÉRCIO VAREJISTA AMPLIADO</b>                        | -1,5                 | -0,3 | -0,2 | -9,2                          | -10,2 | -8,4  | -9,3                 | -10,1    |
| Veículos e motos, partes e peças                          | -6,9                 | 0,6  | -1,3 | -13,7                         | -13,2 | -15,2 | -13,7                | -17,1    |
| Material de construção                                    | -3,7                 | 0,0  | 1,3  | -13,0                         | -10,6 | -9,8  | -13,0                | -12,4    |

Fonte: IBGE, Diretoria de Pesquisas, Coordenação de Serviços e Comércio.

(1) Séries com ajuste sazonal. (2) O indicador do comércio varejista é composto pelos resultados das atividades numeradas de 1 a 8.

(3) O indicador do comércio varejista ampliado é composto pelos resultados das atividades numeradas de 1 a 10

## Receita Nominal - Junho 2016

BRASIL - INDICADORES DA RECEITA NOMINAL DE VENDAS DO COMÉRCIO VAREJISTA E COMÉRCIO VAREJISTA AMPLIADO, SEGUNDO GRUPOS DE ATIVIDADES: PMC - Junho 2016

| ATIVIDADES  | MÊS/MÊS ANTERIOR (1) |             |             | MÊS/IGUAL MÊS DO ANO ANTERIOR |             |            | ACUMULADO            |             |
|---|----------------------|-------------|-------------|-------------------------------|-------------|------------|----------------------|-------------|
|   | Taxa de Variação (%) |             |             | Taxa de Variação (%)          |             |            | Taxa de Variação (%) |             |
|   | ABR                  | MAI         | JUN         | ABR                           | MAI         | JUN        | NO ANO               | 12 MESES    |
| <b>COMÉRCIO VAREJISTA</b>                                 | <b>1,0</b>           | <b>-0,1</b> | <b>0,9</b>  | <b>4,9</b>                    | <b>2,2</b>  | <b>6,0</b> | <b>4,5</b>           | <b>3,4</b>  |
| Combustíveis e lubrificantes                              | -0,7                 | -1,6        | 1,3         | 3,3                           | 1,0         | 2,2        | 4,2                  | 4,8         |
| Hiper, supermercados, prods. alimentícios, bebidas e fumo | 2,4                  | 0,4         | 0,9         | 8,9                           | 7,2         | 10,1       | 9,6                  | 8,3         |
| Tecidos, vest. e calçados                                 | 2,7                  | 2,7         | 1,0         | -4,6                          | -8,0        | 2,1        | -5,6                 | -6,8        |
| Móveis e eletrodomésticos                                 | -1,4                 | -0,3        | -0,3        | -4,8                          | -9,2        | -4,1       | -9,2                 | -12,1       |
| Artigos farmacêuticos, med., ortop. e de perfumaria       | 0,1                  | 1,1         | 0,7         | 9,7                           | 9,7         | 10,2       | 10,3                 | 9,4         |
| Livros, jornais, rev. e papelaria                         | -2,8                 | -1,5        | 1,0         | -10,1                         | -15,8       | -9,4       | -8,4                 | -7,6        |
| Equip. e mat. para escritório informática e comunicação   | -6,4                 | -2,2        | -0,9        | -4,0                          | -4,7        | -8,3       | -8,2                 | -11,1       |
| Outros arts. de uso pessoal e doméstico                   | 2,8                  | -2,0        | 2,4         | -2,7                          | -7,3        | 0,1        | -4,2                 | -1,6        |
| <b>COMÉRCIO VAREJISTA AMPLIADO</b>                        | <b>-0,5</b>          | <b>0,4</b>  | <b>-0,2</b> | <b>-0,6</b>                   | <b>-2,1</b> | <b>0,0</b> | <b>-0,8</b>          | <b>-2,1</b> |
| Veículos e motos, partes e peças                          | -6,4                 | 0,8         | -0,8        | -12,5                         | -12,5       | -14,4      | -12,5                | -14,5       |
| Material de construção                                    | -2,1                 | 0,8         | -0,1        | -10,0                         | -8,3        | -7,4       | -9,7                 | -8,5        |

Fonte: IBGE, Diretoria de Pesquisas, Coordenação de Serviços e Comércio.

(1) Séries com ajuste sazonal. (2) O indicador do comércio varejista é composto pelos resultados das atividades numeradas de 1 a 8.

(3) O indicador do comércio varejista ampliado é composto pelos resultados das atividades numeradas de 1 a 10

### Taxa de variação do volume de vendas do Varejo Base: mês imediatamente anterior

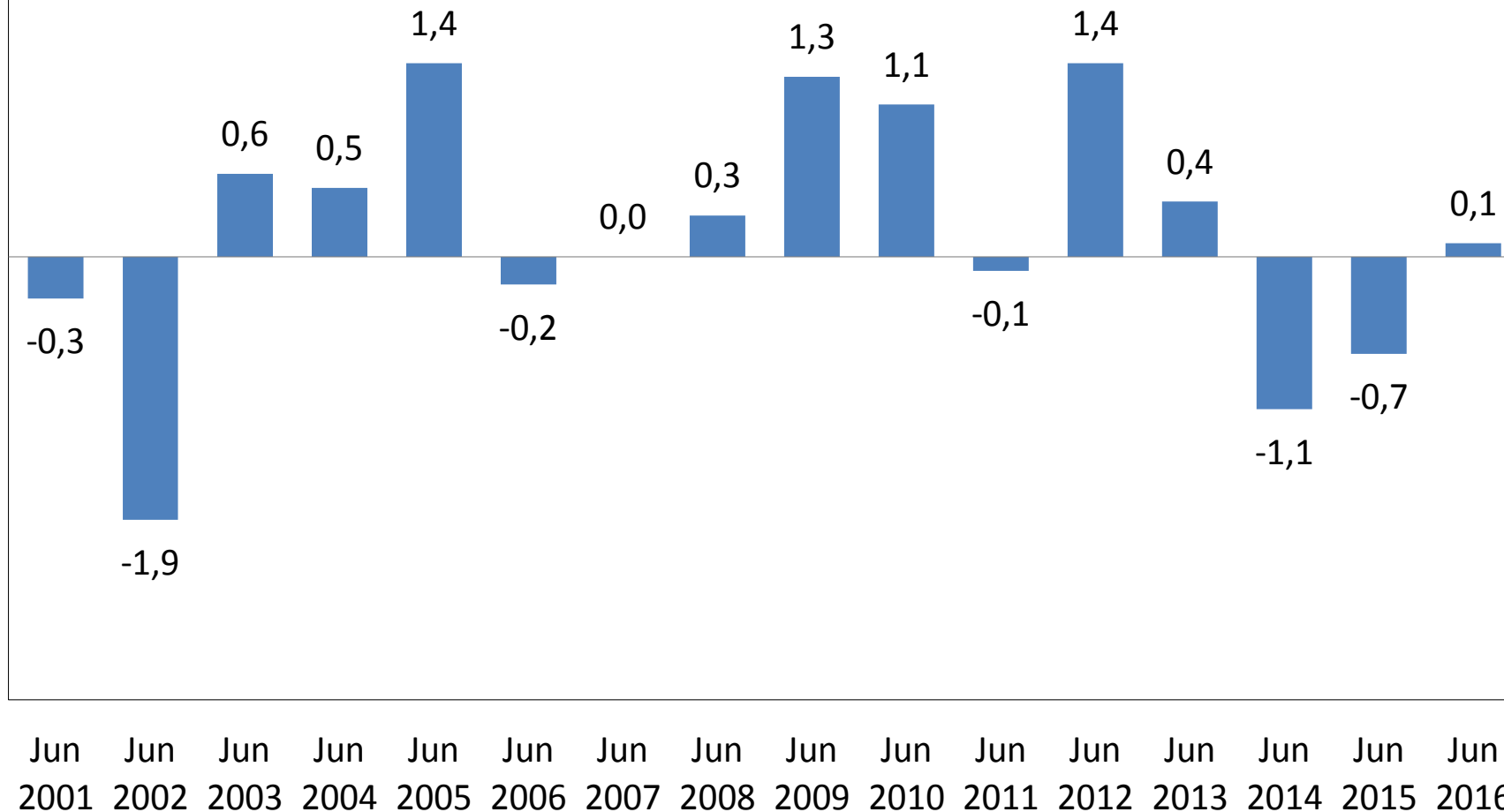

### Taxa de Variação do Volume de Vendas do Varejo Ampliado Base: mês imediatamente anterior

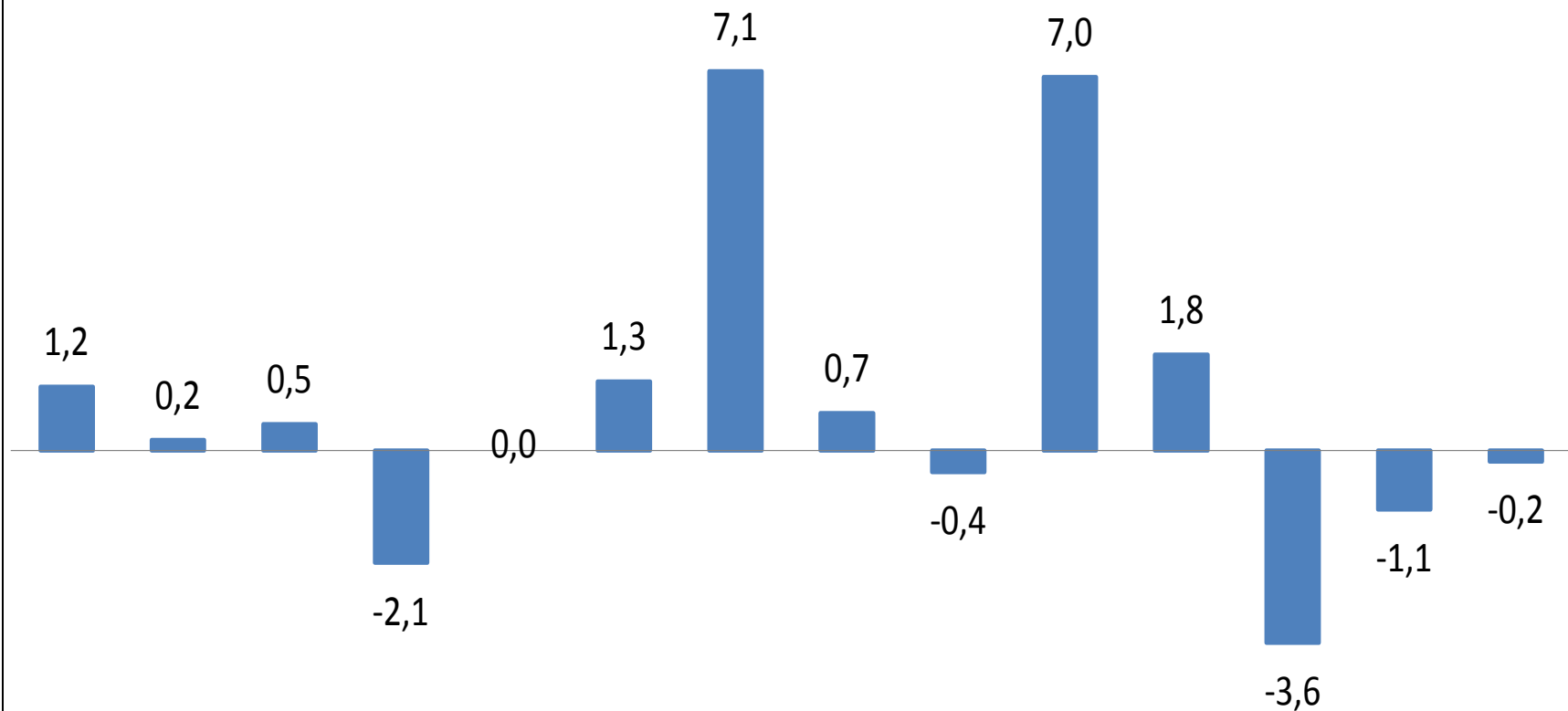

Jun 2003   Jun 2004   Jun 2005   Jun 2006   Jun 2007   Jun 2008   Jun 2009   Jun 2010   Jun 2011   Jun 2012   Jun 2013   Jun 2014   Jun 2015   Jun 2016

\*Série com ajuste sazonal

# Volume de Vendas do Comércio Varejista e Ampliado

## Junho 2016\* (Base: mês imediatamente anterior)

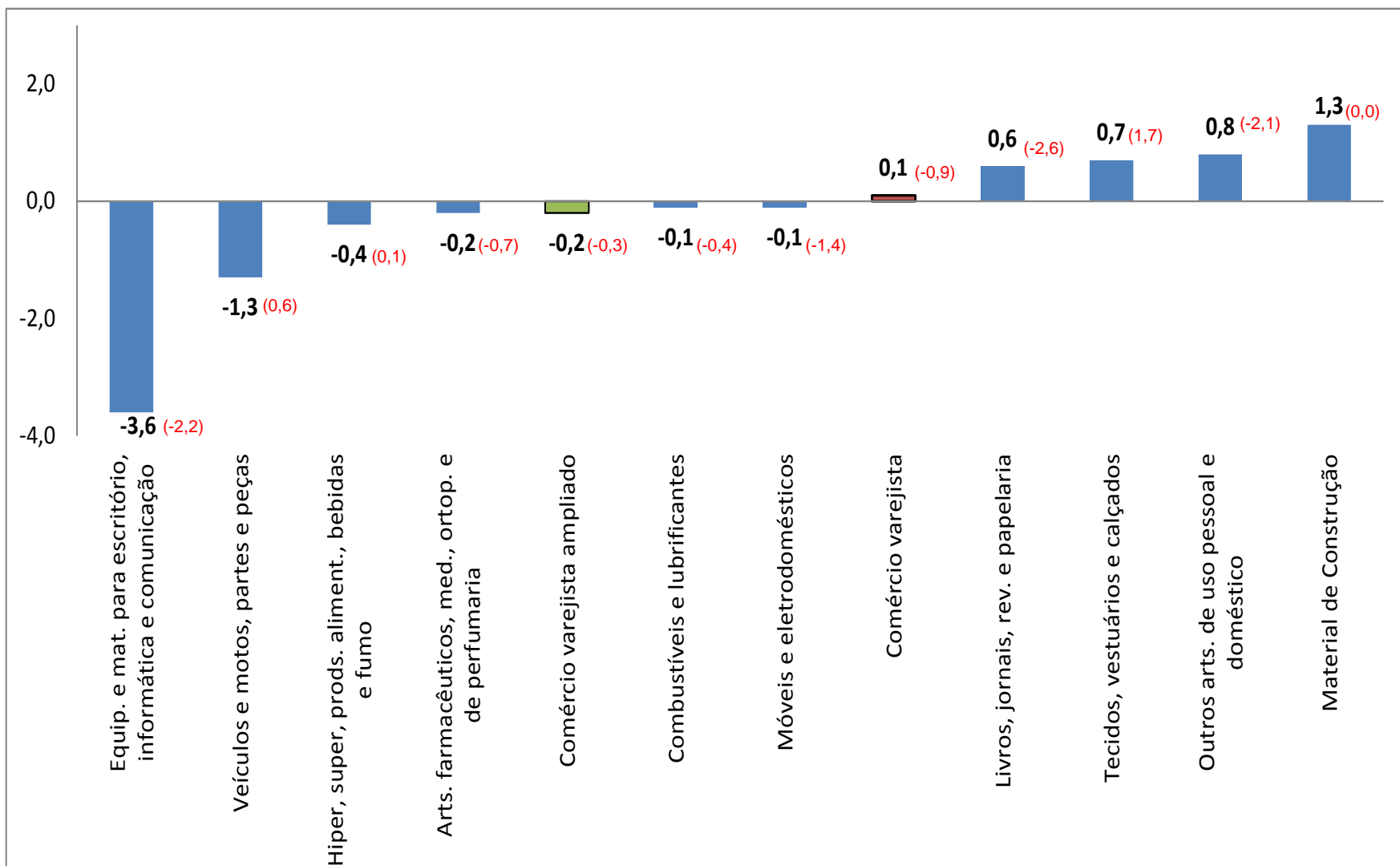

\*Série com ajuste sazonal

# Variação do Volume de Vendas



Base: mês imediatamente anterior

TAXAS DE VARIAÇÃO DO VOLUME DE VENDAS - Indicador mês/mês imediatamente anterior com ajuste sazonal : PMC Junho 2016

| Ano/mês   | Geral |      | Combustíveis e lubrificantes |      | Hiper,super, prods. Alimen. Beb. |      | Tecidos, vestuário e calçados |      | Móveis e eletrodomésticos |      | Artigos farmac, méd, ortop e de perfumaria |      | Livros, jornais, revistas e papelaria |      | Equip. e Materiais p escritório, inform e comum |      | Outros artigos de uso pessoal e doméstico |      | Varejo Ampliado |      | Veículos e motos, partes e peças |      | Material de construção |      |
|-----------|-------|------|------------------------------|------|----------------------------------|------|-------------------------------|------|---------------------------|------|--|------|---------------------------------------|------|---|------|---|------|-----------------|------|----------------------------------|------|------------------------|------|
|           | 2015  | 2016 | 2015                         | 2016 | 2015                             | 2016 | 2015                          | 2016 | 2015                      | 2016 | 2015                                       | 2016 | 2015                                  | 2016 | 2015  | 2016 | 2015                                      | 2016 | 2015            | 2016 | 2015                             | 2016 | 2015                   | 2016 |
| Janeiro   | 0,4   | -2,0 | -0,3                         | -2,8 | 0,3                              | -0,9 | 0,9                           | -0,2 | 0,8                       | -5,0 | 0,8  | -0,4 | -1,8                                  | -0,4 | 10,8  | 1,4  | 1,3                                       | -3,6 | 0,1             | -2,1 | -1,3                             | -2,5 | -0,1                   | -4,2 |
| Fevereiro | -1,1  | 1,2  | -5,4                         | 0,3  | -0,5                             | 0,8  | 0,2                           | -3,4 | -4,3                      | 5,7  | -0,1                                       | 0,1  | 2,8                                   | -4,2 | -3,5  | -3,1 | 0,5                                       | 0,1  | -2,2            | 1,5  | -5,1                             | 3,5  | -4,0                   | 2,8  |
| Março     | -0,6  | -0,9 | 3,1                          | -1,2 | -1,1                             | -1,4 | -1,5                          | -4,7 | -3,0                      | -1,2 | 1,3  | 0,9  | -4,3                                  | -0,9 | -3,1  | 7,5  | 1,2                                       | -1,7 | -1,5            | -1,4 | -4,7                             | -1,2 | 0,7                    | -0,6 |
| Abril     | -1,0  | 0,3  | -0,4                         | 0,2  | 0,4                              | 1,0  | -3,1                          | 4,1  | -2,2                      | -1,8 | 0,2  | -3,0 | 1,0                                   | -3,6 | -10,9   | -8,1 | -8,3                                      | 2,0  | -0,2            | -1,5 | 4,7                              | -6,9 | 0,0                    | -3,7 |
| Maiο      | -0,5  | -0,9 | -0,4                         | -0,4 | -0,8                             | 0,1  | 0,0                           | 1,7  | -1,4                      | -1,4 | -0,2                                       | -0,7 | -1,6                                  | -2,6 | 4,9   | -2,2 | 4,0                                       | -2,1 | -1,8            | -0,3 | -4,8                             | 0,6  | -7,1                   | 0,0  |
| Junho     | -0,7  | 0,1  | -1,2                         | -0,1 | -0,3                             | -0,4 | -1,8                          | 0,7  | -2,1                      | -0,1 | -0,1                                       | -0,2 | -2,4                                  | 0,6  | -0,8  | -3,6 | -1,4                                      | 0,8  | -1,1            | -0,2 | -2,4                             | -1,3 | 3,6                    | 1,3  |
| Julho     | -1,1  |      | -1,1                         |      | -1,7                             |      | -1,0                          |      | -2,2                      |      | -1,1                                       |      | -1,3                                  |      | -7,1  |      | -0,9                                      |      | 0,2             |      | 4,7                              |      | -1,1                   |      |
| Agosto    | -1,5  |      | -1,5                         |      | -0,2                             |      | -2,0                          |      | -1,9                      |      | 0,4  |      | -2,8                                  |      | 0,6   |      | -1,0                                      |      | -2,2            |      | -6,2                             |      | -3,2                   |      |
| Setembro  | -0,1  |      | -0,7                         |      | 0,6                              |      | -1,7                          |      | 0,1                       |      | -1,3                                       |      | -2,1                                  |      | -1,9  |      | -3,1                                      |      | -1,6            |      | -4,3                             |      | -1,4                   |      |
| Outubro   | 0,1   |      | -2,8                         |      | 1,7                              |      | 1,3                           |      | 0,1                       |      | 1,8  |      | 0,6                                   |      | -9,8  |      | -1,0                                      |      | -0,2            |      | -1,1                             |      | -2,4                   |      |
| Novembro  | 1,7   |      | -0,4                         |      | -1,6                             |      | 0,3                           |      | 4,2                       |      | 0,9  |      | -1,3                                  |      | 19,1  |      | 4,7                                       |      | 0,3             |      | 1,3                              |      | -0,1                   |      |
| Dezembro  | -3,3  |      | 0,6                          |      | -1,0                             |      | -2,0                          |      | -7,5                      |      | 0,2  |      | -2,2                                  |      | -10,2   |      | -5,1                                      |      | -0,9            |      | 0,1                              |      | 1,3                    |      |

Fonte: IBGE

Volume de Vendas - Séries com ajuste sazonal (Base: 2011=100)



**Gráfico 1 - Volume de Vendas com Ajuste Sazonal  
Índice de Base Fixa e Média Móvel Trimestral**

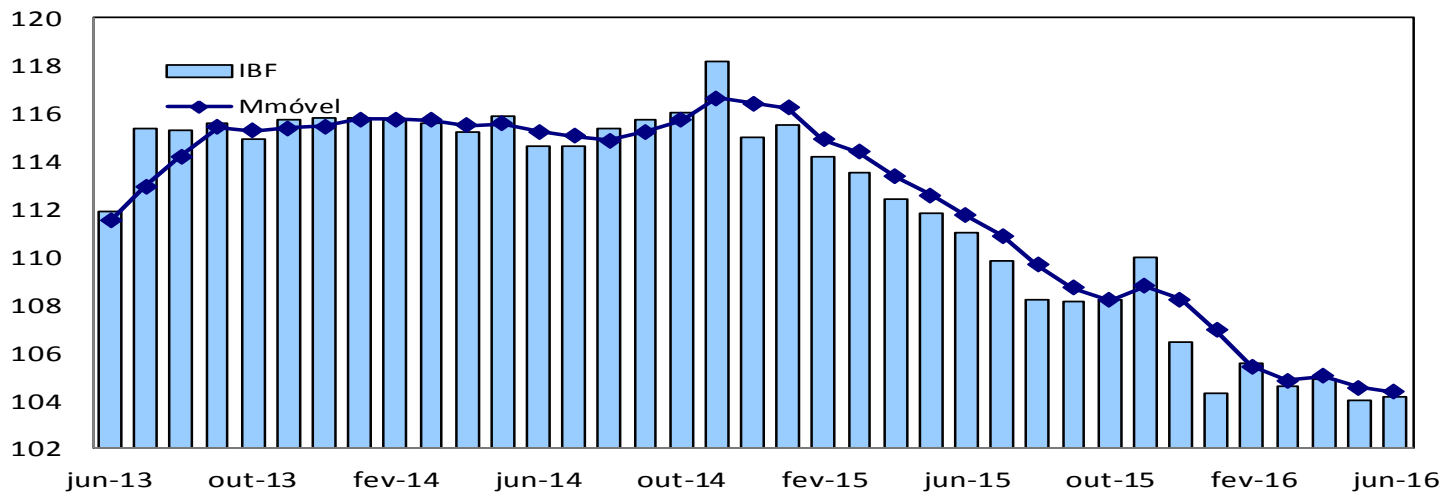

**Gráfico 2 - Receita Nominal de Vendas com Ajuste Sazonal  
Índice de Base Fixa e Média Móvel Trimestral**

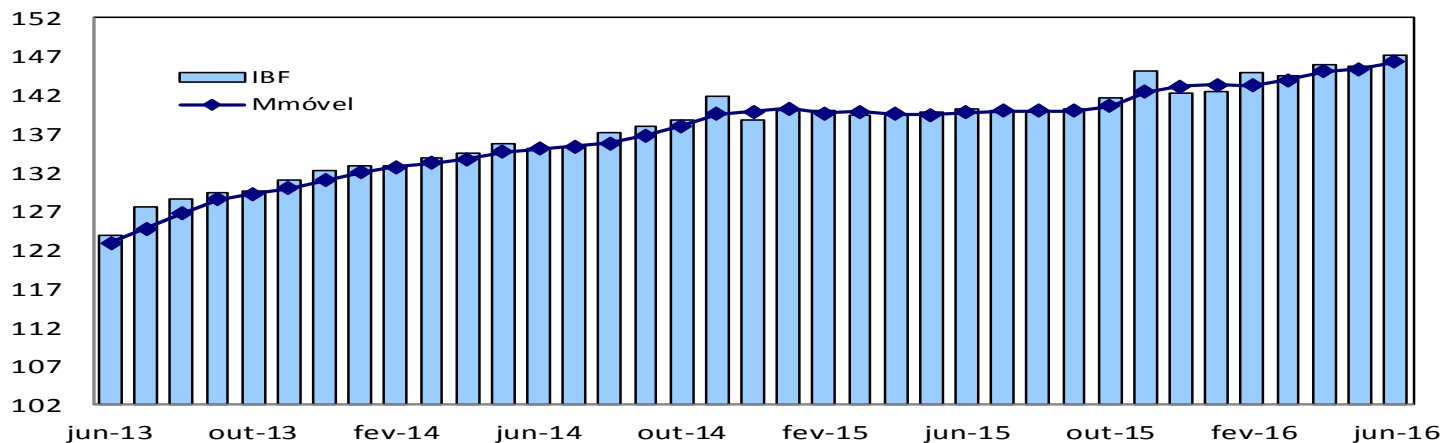

\*Série com ajuste sazonal

# Média Móvel Trimestral\*

## Comércio varejista ampliado 2013-2016

**Gráfico 3 - Volume de Vendas do Varejo Ampliado com Ajuste Sazonal  
Índice de Base Fixa e Média Móvel Trimestral**

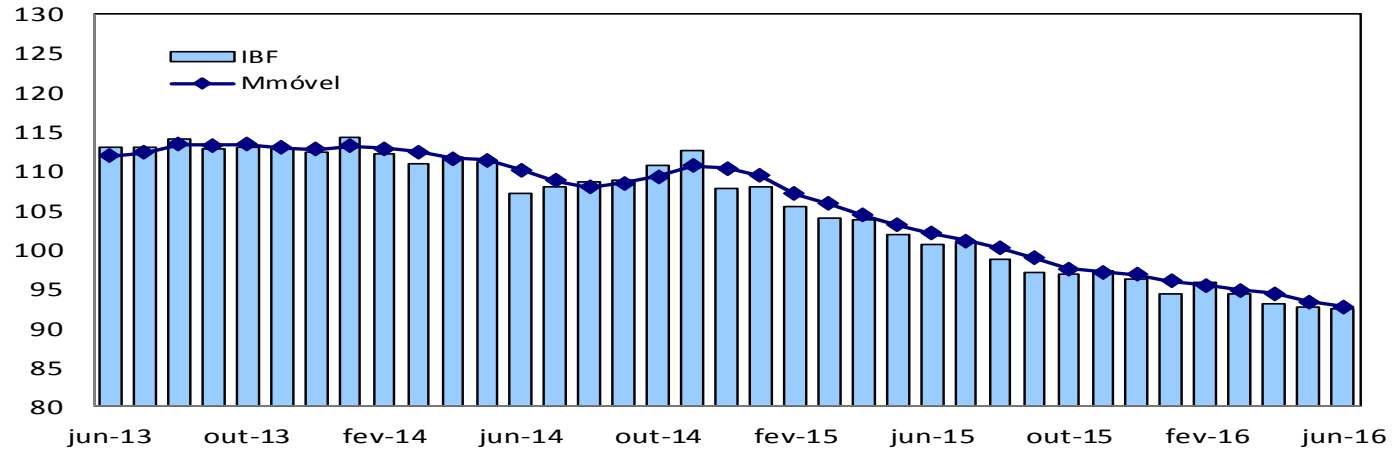

**Gráfico 4 - Receita Nominal de Vendas do Varejo Ampliado com Ajuste Sazonal  
Índice de Base Fixa e Média Móvel Trimestral**

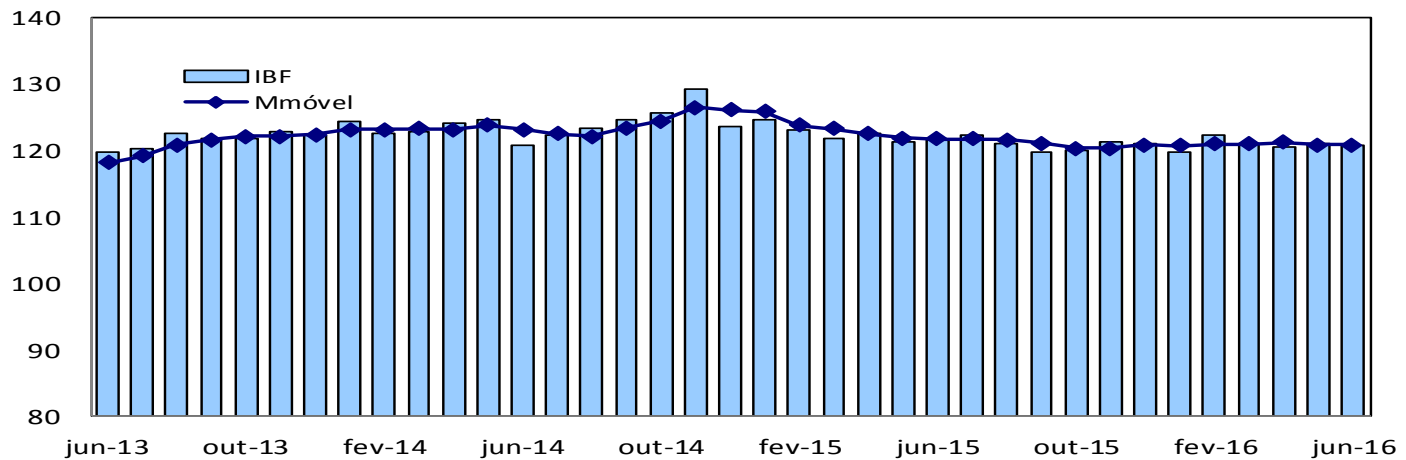

# Média Móvel Trimestral\*

Junho 2016 / Maio 2016

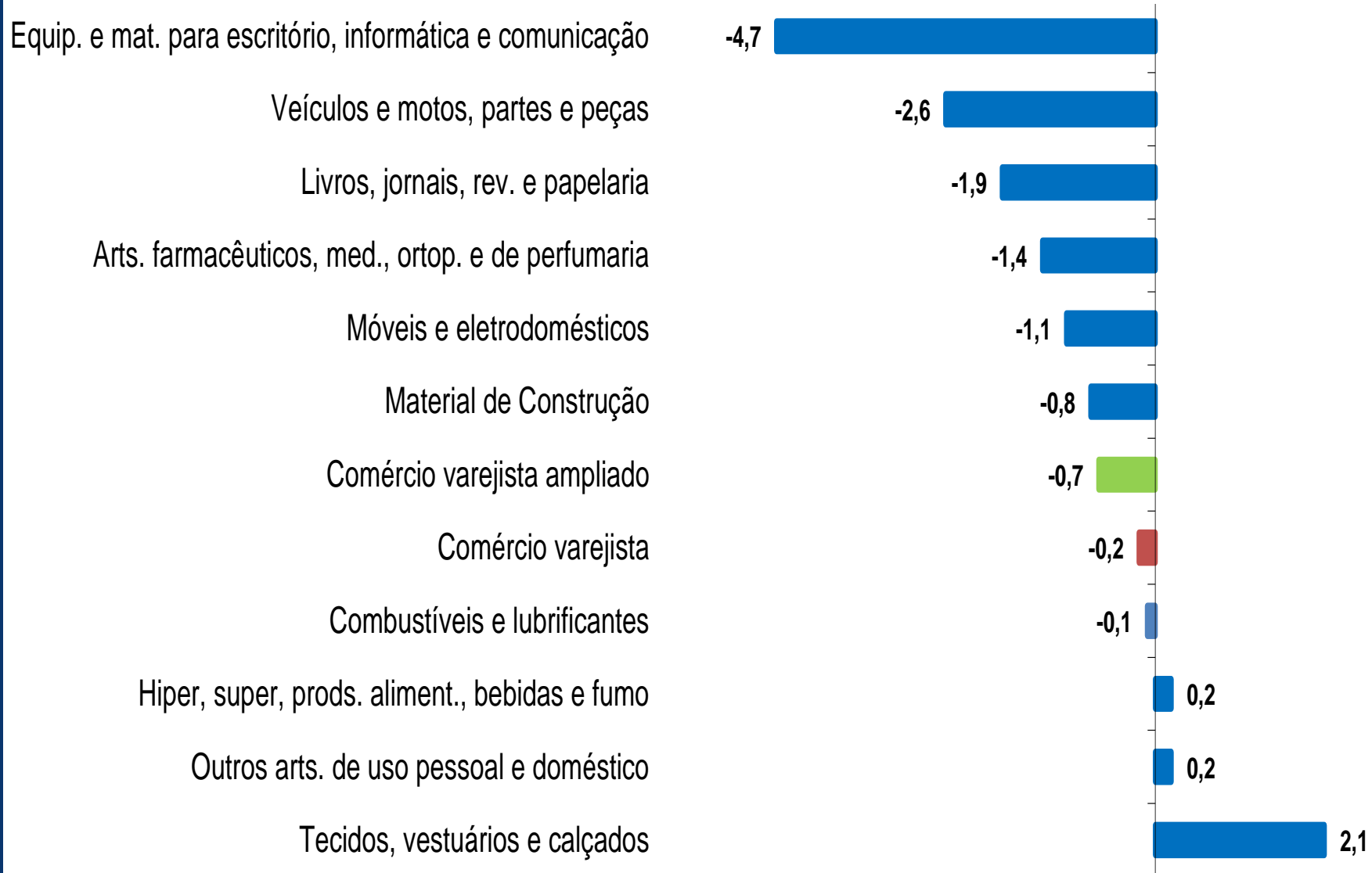

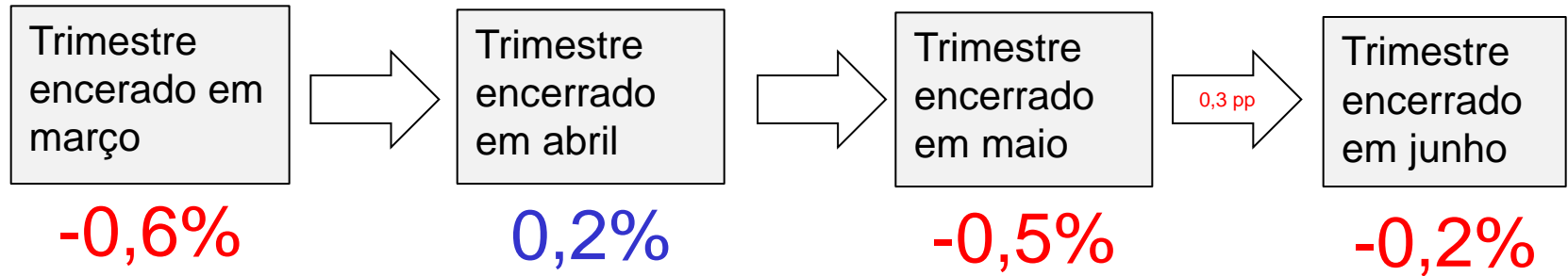

Saldo negativo da média móvel trimestral

Varejo: taxas negativas em 5 das 8 atividades

Varejo Ampliado: taxas negativas em 7 das 10 atividades

**Indicadores do Volume de Vendas do Comércio Varejista por Atividade**  
**Índice trimestral**  
**(Base: trimestre imediatamente anterior)**

| Atividades   | 2015  |       |       |       | 2016  |       |
|--|-------|-------|-------|-------|-------|-------|
|  | 1ºTri | 2ºTri | 3ºTri | 4ºTri | 1ºTri | 2ºTri |
| <b>Comércio Varejista</b>                                  | -1,7  | -2,3  | -2,7  | -0,5  | -3,1  | -0,4  |
| Combustíveis e lubrificantes                               | -3,9  | -1,0  | -3,2  | -3,8  | -2,7  | -0,8  |
| Hiper, supermercado, produtos alimentícios, bebidas e fumo | -0,5  | -1,2  | -2,1  | 0,5   | -2,1  | 0,2   |
| Tecidos, vestuários e calçados                             | -3,2  | -4,7  | -4,1  | -1,0  | -5,2  | 1,0   |
| Móveis e eletrodomésticos                                  | -5,3  | -7,1  | -5,2  | -0,3  | -5,5  | -1,8  |
| Artigos farmacêuticos, med., ortop. e de perfumaria        | 0,1   | 0,8   | -1,3  | 1,8   | 0,3   | -3,0  |
| Equip. e mat. para escritório, informática e comunicação   | 4,5   | -11,2 | -6,4  | -3,0  | 0,2   | -7,0  |
| Livros, jornais, revistas e papelaria                      | -3,3  | -2,9  | -5,9  | -3,3  | -5,2  | -7,0  |
| Outros artigos de uso pessoal e doméstico                  | 1,9   | -5,5  | -2,2  | -2,1  | -6,0  | -0,3  |
| <b>Comércio Varejista Ampliado</b>                         | -4,1  | -3,5  | -3,1  | -2,1  | -2,1  | -2,2  |
| Veículos e motos, partes e peças                           | -11,1 | -4,4  | -4,2  | -5,1  | -0,1  | -6,6  |
| Material de construção                                     | -3,1  | -4,5  | -3,8  | -4,0  | -1,8  | -2,8  |

**Indicadores do Volume de Vendas do Comércio Varejista por Atividade**  
**Índice Semestral**  
**(Base: semestre imediatamente anterior)**

| Atividades   | 2015  |       | 2016  |
|--|-------|-------|-------|
|  | 1ºSem | 2ºSem | 1ºSem |
| <b>Comércio Varejista</b>                                  | -2,1  | -4,1  | -3,6  |
| Combustíveis e lubrificantes                               | -3,3  | -5,5  | -5,0  |
| Hiper, supermercado, produtos alimentícios, bebidas e fumo | -1,7  | -2,4  | -1,8  |
| Tecidos, vestuários e calçados                             | -4,7  | -6,8  | -5,2  |
| Móveis e eletrodomésticos                                  | -11,5 | -8,9  | -6,5  |
| Artigos farmacêuticos, med., ortop. e de perfumaria        | 5,1   | -0,1  | -0,3  |
| Equip. e mat. para escritório, informática e comunicação   | 9,7   | -13,2 | -4,8  |
| Livros, jornais, revistas e papelaria                      | -8,1  | -8,9  | -10,1 |
| Outros artigos de uso pessoal e doméstico                  | 3,9   | -6,0  | -7,1  |
| <b>Comércio Varejista Ampliado</b>                         | -6,6  | -5,8  | -4,2  |
| Veículos e motos, partes e peças                           | -16,1 | -8,8  | -5,9  |
| Material de construção                                     | -4,6  | -7,9  | -5,1  |

### Evolução do volume de vendas do Comércio Varejista Base: igual mês do ano anterior

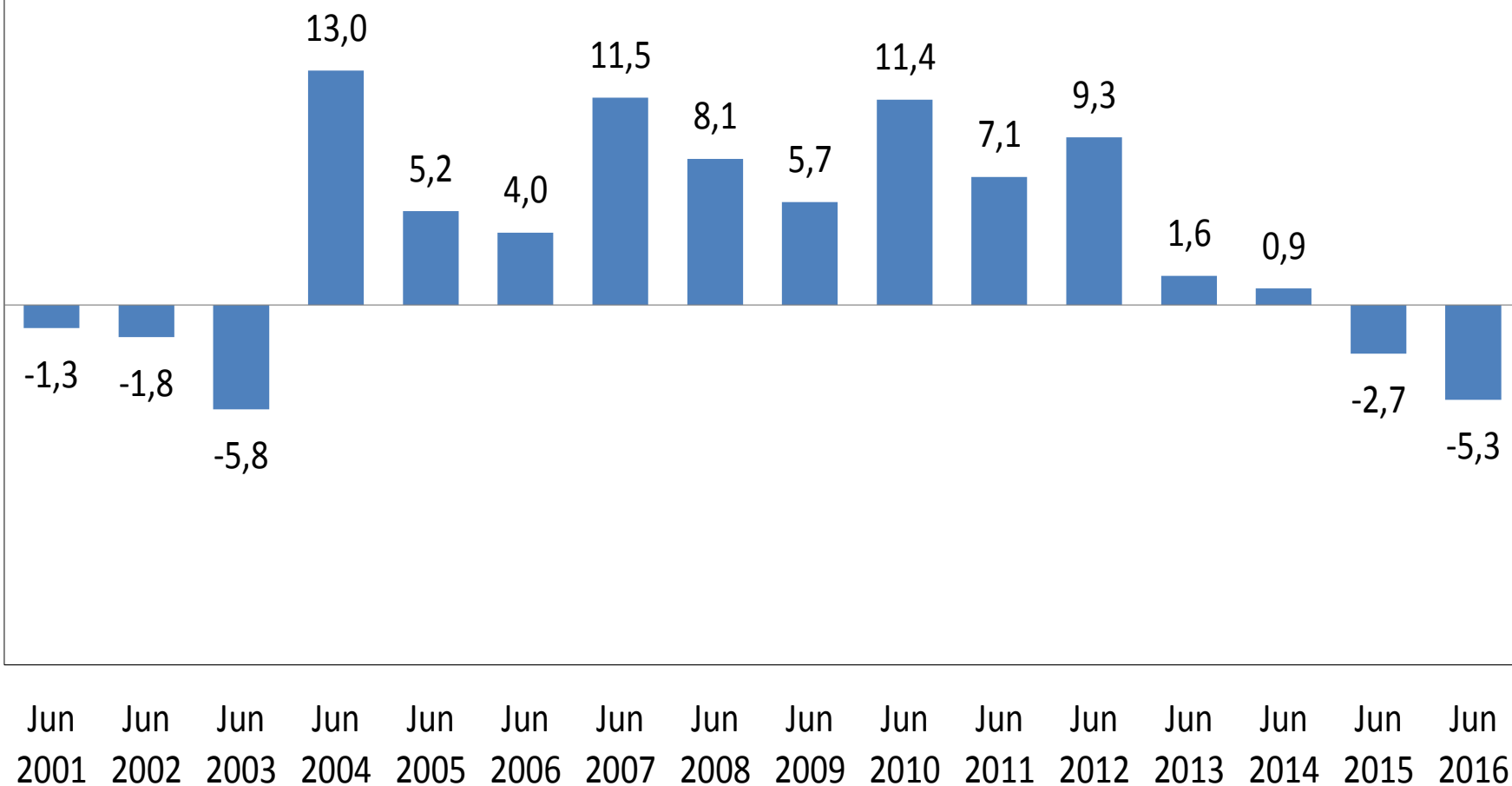

### Evolução do volume de vendas do Comércio Varejista Ampliado Base: igual mês do ano anterior

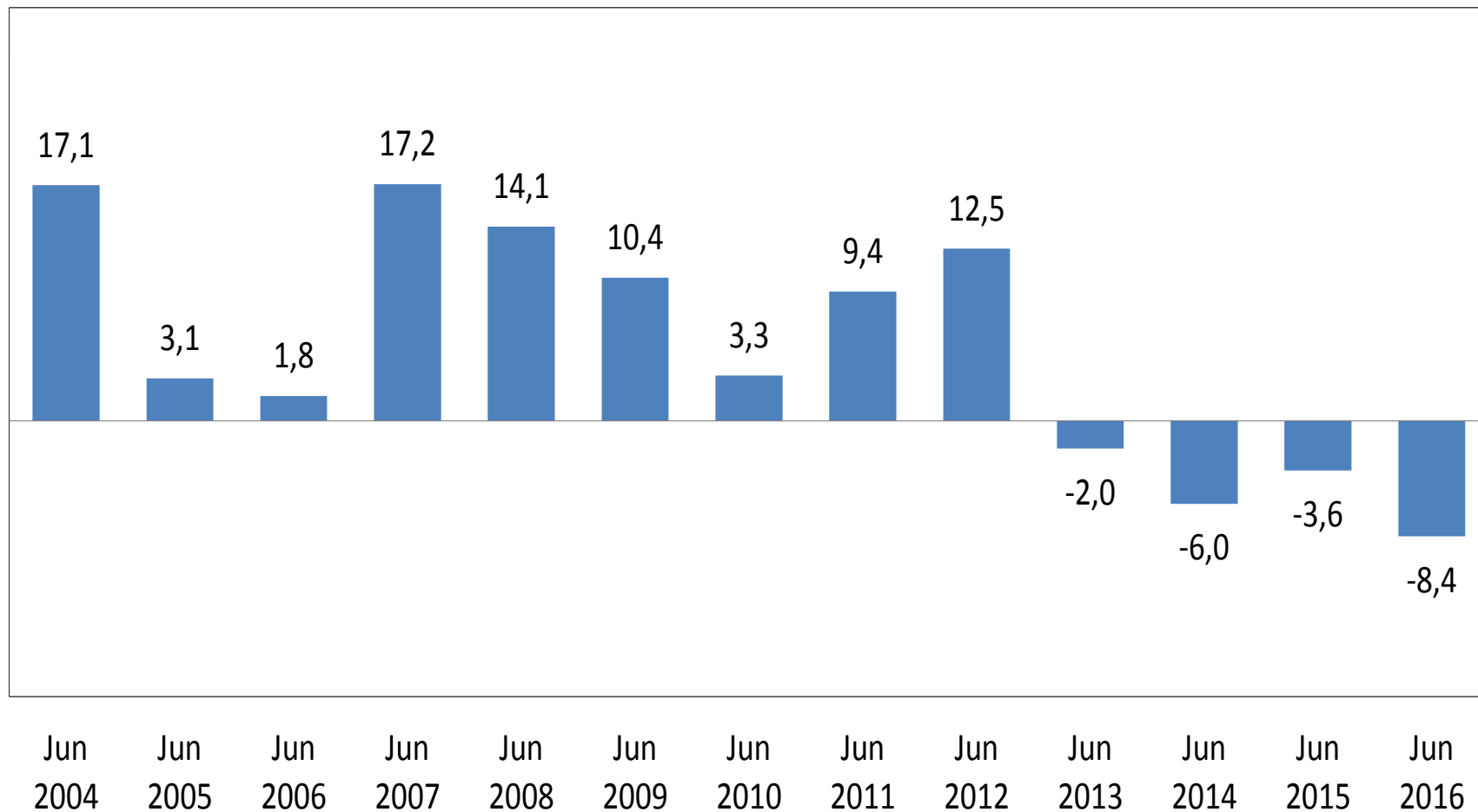



# Volume do Comércio Varejista

## Indicador mensal (%)



### Volume do Comércio Varejista - Junho 2016

#### Índice Mensal (%)

Base: igual ao mês do ano anterior

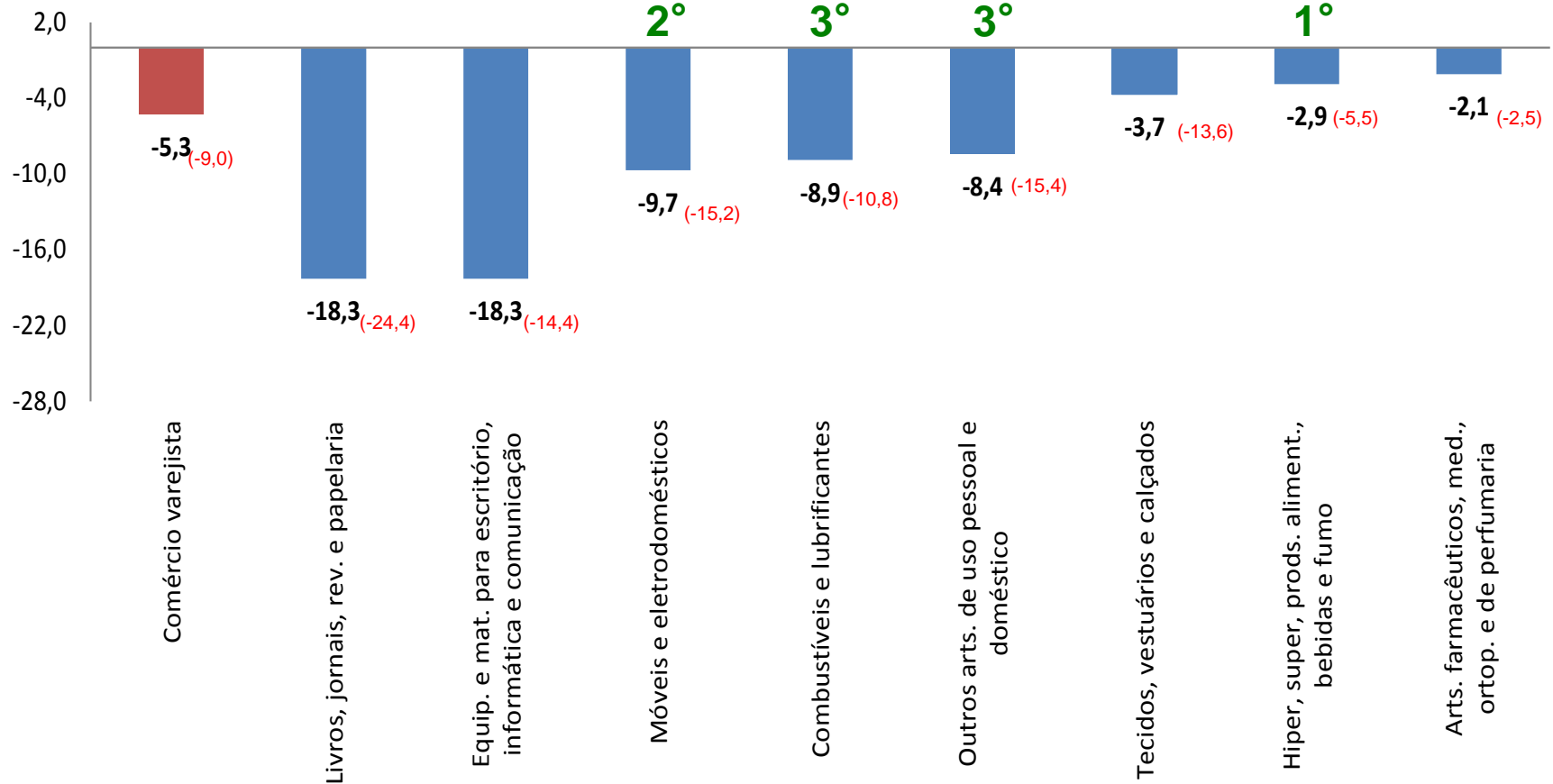

\*Resultado do mês anterior

# Comércio Varejista Ampliado

## Índice mensal (%)



### Volume do Comércio Varejista Ampliado - Junho 2016

#### Índice Mensal(%)

Base: igual ao mês do ano anterior

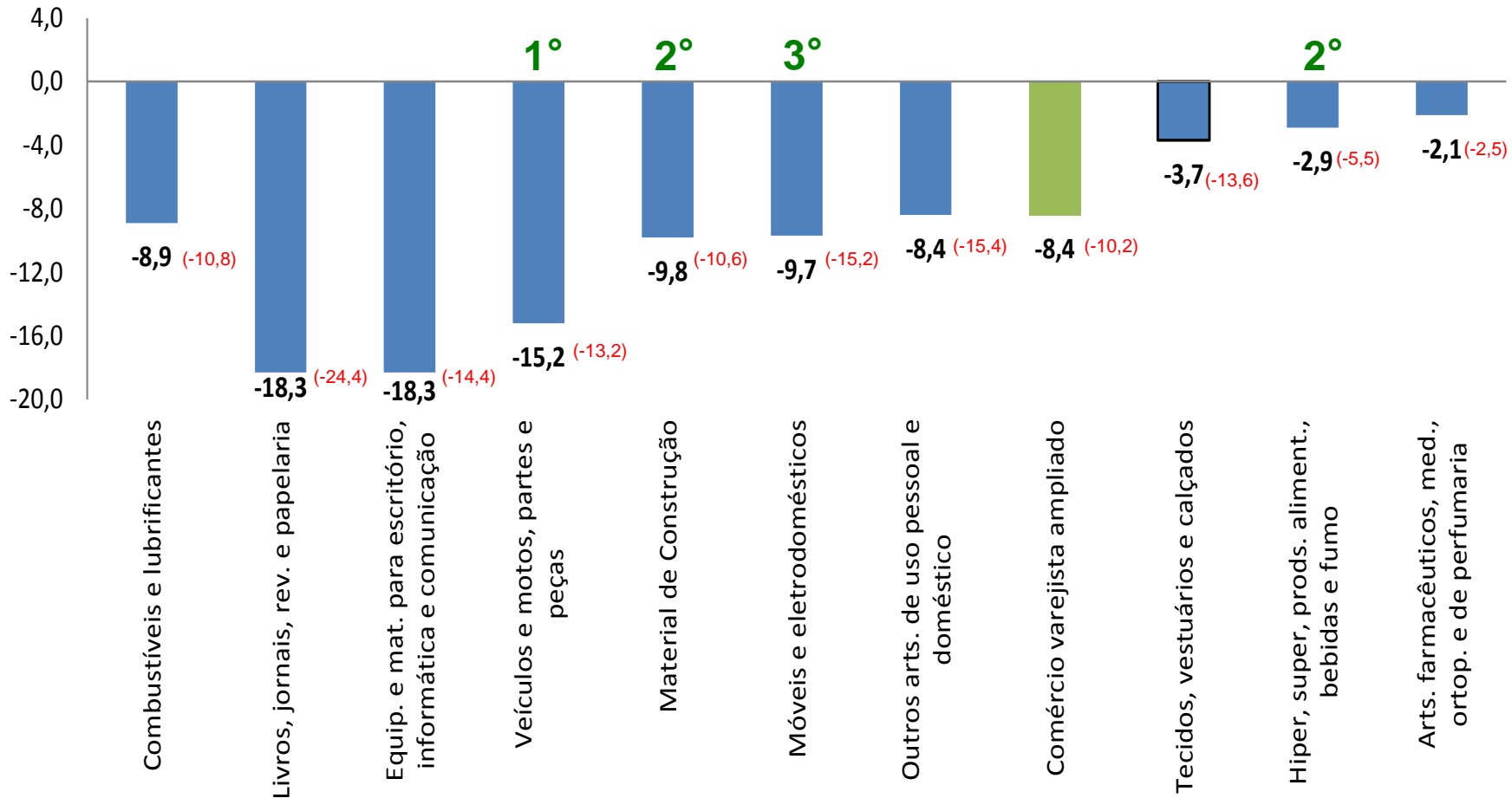

\*Resultado do mês anterior

# Varição do Volume de Vendas



Base: igual mês do ano anterior

## TAXAS DE VARIAÇÃO DO VOLUME DE VENDAS - Indicador Mensal : PMC Junho 2016

| Ano/mês   | Geral |       | Combustíveis e lubrificantes |       | Hiper,super, prods. Alimen. Beb. |      | Tecidos, vestuário e calçados |       | Móveis e eletrodomésticos |       | Artigos farmac, méd, ortop e de perfumaria |      | Livros, jornais, revistas e papelaria |       | Equip. e Materiais p escritório, inform e comum |       | Outros artigos de uso pessoal e doméstico |       | Varejo Ampliado |       | Veículos e motos, partes e peças |       | Material de construção |       |
|-----------|-------|-------|------------------------------|-------|----------------------------------|------|-------------------------------|-------|---------------------------|-------|--|------|---------------------------------------|-------|---|-------|---|-------|-----------------|-------|----------------------------------|-------|------------------------|-------|
|           | 2015  | 2016  | 2015                         | 2016  | 2015                             | 2016 | 2015                          | 2016  | 2015                      | 2016  | 2015                                       | 2016 | 2015                                  | 2016  | 2015  | 2016  | 2015                                      | 2016  | 2015            | 2016  | 2015                             | 2016  | 2015                   | 2016  |
| Janeiro   | 0,5   | -10,6 | -0,2                         | -13,8 | 0,2                              | -5,8 | -0,7                          | -12,9 | -3,4                      | -24,7 | 5,0  | -0,2 | -9,9                                  | -13,0 | 21,0  | -24,9 | 4,5                                       | -14,8 | -4,9            | -14,1 | -16,3                            | -21,3 | -2,8                   | -18,0 |
| Fevereiro | -3,3  | -4,2  | -10,0                        | -3,9  | -1,8                             | -1,4 | -7,5                          | -11,5 | -10,7                     | -10,3 | 1,8  | 5,9  | -6,3                                  | -16,3 | 8,2   | -17,0 | 3,1                                       | -11,6 | -10,4           | -5,6  | -23,8                            | -6,7  | -12,9                  | -11,1 |
| Março     | 0,3   | -5,7  | -2,1                         | -10,1 | -2,4                             | -1,2 | -1,2                          | -15,3 | -6,8                      | -13,8 | 10,3                                       | 2,1  | -5,9                                  | -16,2 | 21,8  | -8,6  | 15,7                                      | -11,9 | -0,8            | -7,9  | -3,7                             | -11,1 | 2,9                    | -14,7 |
| Abril     | -3,3  | -6,9  | -2,1                         | -10,6 | -2,0                             | -4,6 | -7,5                          | -9,9  | -15,3                     | -10,1 | 6,2  | -1,3 | -9,1                                  | -18,7 | 2,5   | -14,4 | -0,7                                      | -11,1 | -8,3            | -9,2  | -19,3                            | -13,7 | -4,1                   | -13,0 |
| Maió      | -4,5  | -9,0  | -4,4                         | -10,8 | -2,0                             | -5,5 | -7,8                          | -13,6 | -18,5                     | -15,2 | 1,8  | -2,5 | -11,8                                 | -24,4 | -0,5  | -14,4 | 0,2                                       | -15,4 | -10,4           | -10,2 | -22,1                            | -13,2 | -11,3                  | -10,6 |
| Junho     | -2,7  | -5,3  | -0,7                         | -8,9  | -2,7                             | -2,9 | -4,6                          | -3,7  | -13,6                     | -9,7  | 5,8  | -2,1 | -5,8                                  | -18,3 | 7,4   | -18,3 | 1,3                                       | -8,4  | -3,6            | -8,4  | -6,8                             | -15,2 | 1,4                    | -9,8  |
| Julho     | -3,9  |       | -4,3                         |       | -2,7                             |      | -8,1                          |       | -12,8                     |       | 1,9  |      | -9,0                                  |       | -5,2  |       | 0,3                                       |       | -7,0            |       | -13,3                            |       | -7,1                   |       |
| Agosto    | -6,9  |       | -7,1                         |       | -4,8                             |      | -13,7                         |       | -18,6                     |       | 1,1  |      | -15,5                                 |       | -7,3  |       | -2,8                                      |       | -9,6            |       | -15,6                            |       | -9,2                   |       |
| Setembro  | -6,3  |       | -8,5                         |       | -2,2                             |      | -12,9                         |       | -18,3                     |       | -1,2                                       |      | -14,8                                 |       | -9,7  |       | -7,0                                      |       | -11,5           |       | -21,7                            |       | -12,7                  |       |
| Outubro   | -5,7  |       | -11,4                        |       | -0,4                             |      | -10,5                         |       | -16,1                     |       | -0,4                                       |      | -9,3                                  |       | -25,0   |       | -9,0                                      |       | -11,9           |       | -23,9                            |       | -15,8                  |       |
| Novembro  | -7,8  |       | -12,0                        |       | -5,6                             |      | -15,6                         |       | -14,7                     |       | 2,0  |      | -18,0                                 |       | -5,6  |       | -5,4                                      |       | -13,2           |       | -24,4                            |       | -13,6                  |       |
| Dezembro  | -7,2  |       | -9,8                         |       | -3,7                             |      | -9,7                          |       | -18,9                     |       | 3,1  |      | -15,0                                 |       | -15,9   |       | -7,9                                      |       | -11,0           |       | -20,0                            |       | -12,5                  |       |

Fonte: IBGE

Volume de Vendas - Séries sem ajuste sazonal (Base: 2011=100)

# Composição da taxa

## Junho 2016/ Junho 2015



| Atividades   | COMÉRCIO VAREJISTA   |                                    | COMÉRCIO VAREJISTA AMPLIADO |                                    |
|--|----------------------|------------------------------------|-----------------------------|------------------------------------|
|  | Taxa de variação (%) | Composição absoluta da taxa (p.p.) | Taxa de variação (%)        | Composição absoluta da taxa (p.p.) |
| <b>Taxa Global</b>   | -5,3                 | -5,3                               | -8,4                        | -8,4                               |
| <b>Combustíveis e lubrificantes</b>                              | -8,9                 | -0,9                               | -8,9                        | -0,6                               |
| <b>Hiper, supermercados, prods. alimentícios, bebidas e fumo</b> | -2,9                 | -1,5                               | -2,9                        | -0,9                               |
| <b>Tecidos, vest. e calçados</b>                                 | -3,7                 | -0,3                               | -3,7                        | -0,2                               |
| <b>Móveis e eletrodomésticos</b>                                 | -9,7                 | -1,0                               | -9,7                        | -0,7                               |
| <b>Artigos farmacêuticos, med., ortop. e de perfumaria</b>       | -2,1                 | -0,2                               | -2,1                        | -0,1                               |
| <b>Livros, jornais, rev. e papelaria</b>                         | -18,3                | -0,1                               | -18,3                       | -0,1                               |
| <b>Equip. e mat. para escritório informática e comunicação</b>   | -18,3                | -0,3                               | -18,3                       | -0,2                               |
| <b>Outros arts. de uso pessoal e doméstico</b>                   | -8,4                 | -0,9                               | -8,4                        | -0,6                               |
| <b>Veículos e motos, partes e peças</b>                          | -                    | -                                  | -15,2                       | -4,2                               |
| <b>Material de construção</b>                                    | -                    | -                                  | -9,8                        | -0,9                               |

## Junho 2016/ Junho 2015

-5,3%



### **Principais impactos (respondem por mais de 80,0% da taxa global)**

- Hiper, supermercados, prods. alimentícios, bebidas e fumo (-2,9%)
- Móveis e eletrodomésticos (-9,7%)
- Outros artigos de uso pessoal e doméstico (-8,4%)
- Combustíveis e lubrificantes (-8,9%)

### **Fatores de influência:**

Evolução de preços acima do índice geral do IPCA<sup>1</sup> (8,8 % em 12 meses)

- Alimentação no domicílio (14,7%)
- Combustíveis (11,9%)

Evolução do mercado de trabalho<sup>2</sup>

- Número de trabalhadores com carteira assinada no setor privado: de -2,6% no 2º tri 2015 para -4,1% no 2º tri 2016
- Massa dos rendimentos reais habitualmente recebidos: de 1,6% 2º tri 2015 para -4,9% no 2º tri 2016

Restrição ao crédito

- Taxa de juros no crédito às famílias: 41,8% a.a em jun/2016<sup>3</sup>

Junho 2016/ Junho 2015

**-8,4%**



## **Principais impactos (respondem mais de 70% da taxa global)**

- Veículos e motos, partes e peças (-15,2%)
- Hiper, supermercados, prods. alimentícios, bebidas e fumo (-2,9%)
- Material de construção (-9,8%)
- Móveis e eletrodomésticos (-9,7%)

## **Fatores de influência**

- Menor ritmo da atividade econômica<sup>1</sup>
- Produção industrial<sup>1</sup> registrou recuo de 6,0% na comparação junho16/junho15

### Restrição ao crédito

- Taxa de juros no crédito às pessoas jurídicas: 21,7% a.a. em jun/2016

**Indicadores do volume de vendas do comércio varejista por atividade**  
**Índice Trimestral**  
 (Base:igual trimestre do ano anterior)

| Atividades   | 2015  |       |       |       | 2016  |       |
|--|-------|-------|-------|-------|-------|-------|
|  | 1ºTri | 2ºTri | 3ºTri | 4ºTri | 1ºTri | 2ºTri |
| <b>Comércio Varejista</b>                                  | -0,8  | -3,5  | -5,7  | -6,9  | -7,0  | -7,1  |
| Combustíveis e lubrificantes                               | -4,0  | -2,4  | -6,6  | -11,1 | -9,5  | -10,1 |
| Hiper, supermercado, produtos alimentícios, bebidas e fumo | -1,3  | -2,2  | -3,2  | -3,2  | -2,8  | -4,4  |
| Tecidos, vestuários e calçados                             | -3,0  | -6,7  | -11,5 | -11,5 | -13,3 | -9,1  |
| Móveis e eletrodomésticos                                  | -6,7  | -16,0 | -16,6 | -16,8 | -17,0 | -11,8 |
| Artigos farmacêuticos, med., ortop. e de perfumaria        | 5,8   | 4,5   | 0,6   | 1,6   | 2,5   | -2,0  |
| Livros, jornais, revistas e papelaria                      | -7,8  | -9,1  | -13,2 | -14,4 | -14,9 | -20,6 |
| Equip. e mat. para escritório, informática e comunicação   | 16,9  | 3,1   | -7,5  | -15,5 | -16,7 | -15,7 |
| Outros artigos de uso pessoal e doméstico                  | 7,7   | 0,3   | -3,2  | -7,5  | -12,8 | -11,7 |
| <b>Comércio Varejista Ampliado</b>                         | -5,3  | -7,5  | -9,3  | -12,0 | -9,4  | -9,3  |
| Veículos e motos, partes e peças                           | -14,8 | -16,5 | -16,9 | -22,7 | -13,5 | -14,0 |
| Material de construção                                     | -4,3  | -5,0  | -9,7  | -14,0 | -14,8 | -11,1 |

# Síntese do Mercado de Trabalho

(Base: igual trimestre do ano anterior)

|   | 2015  |       |       |       | 2016  |       |
|---|-------|-------|-------|-------|-------|-------|
|   | 1ºtri | 2ºtri | 3ºtri | 4ºtri | 1ºtri | 2ºtri |
| Nº de ocupados                                    | 0,8   | 0,2   | -0,2  | -0,7  | -1,5  | -1,5  |
| Nº de trabalhadores com carteira                  | -0,9  | -2,6  | -3,4  | -3    | -4    | -4,1  |
| Taxa de desocupação                               | 0,8   | -1,5  | 2,1   | 2,5   | 3     | 3     |
| Rendimento médio real habitualmente recebido      | 0     | 1,4   | 0     | -2,7  | -3,2  | -4,2  |
| Massa de rendimento reais habitualmente recebidos | 0,9   | 1,6   | -0,1  | -3,1  | -4,1  | -4,9  |

Índice Trimestral  
Base: igual trimestre do ano anterior  
Volume de Vendas no Varejo X Massa de Rendimento Médio Real

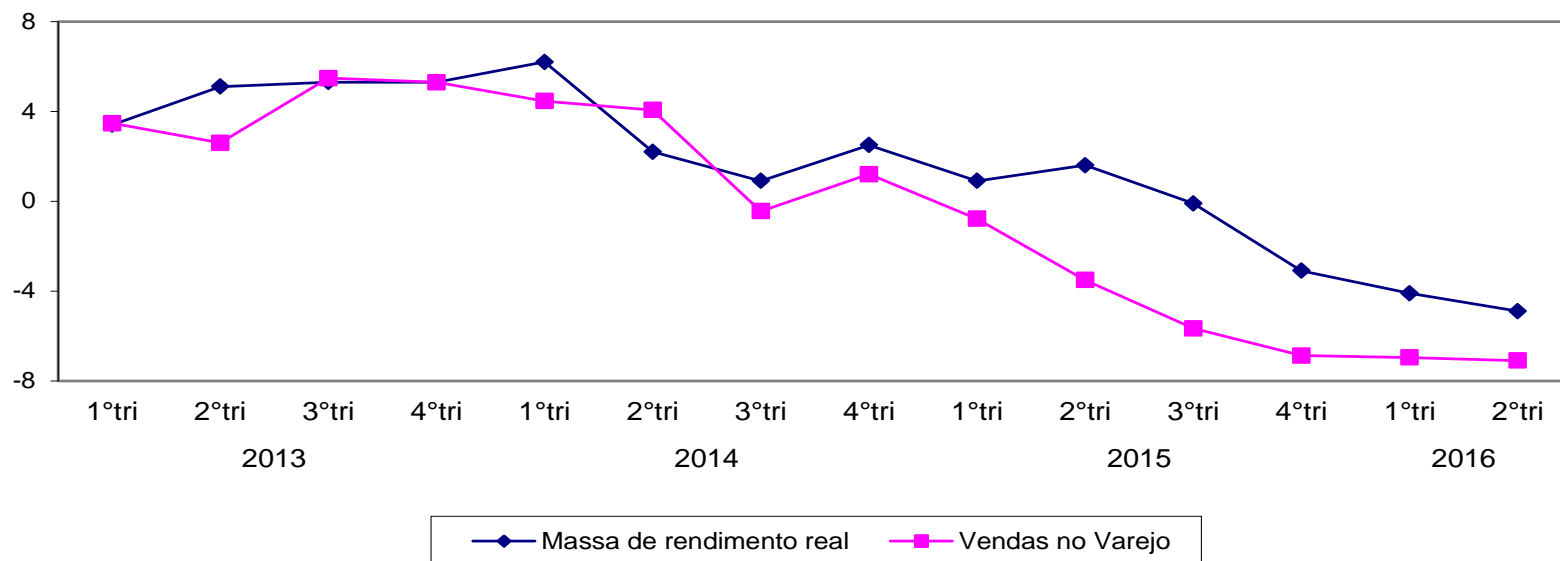



# Produção Industrial x Vendas no Varejo

Junho 2016

|                     | 2014  |       |       |       | 2015  |       |       |       | 2016  |       |
|---------------------|-------|-------|-------|-------|-------|-------|-------|-------|-------|-------|
|                     | 1ºtri | 2ºtri | 3ºtri | 4ºtri | 1ºtri | 2ºtri | 3ºtri | 4ºtri | 1ºtri | 2ºtri |
| Produção Industrial | 0,7   | -5,2  | -3,4  | -3,9  | -5,6  | -6,2  | -9,2  | -11,7 | -11,5 | -6,7  |
| Vendas no Varejo    | 4,5   | 4,1   | -0,4  | 1,2   | -0,8  | -3,5  | -5,7  | -6,9  | -7,0  | -7,1  |

Produção Industrial x Volume de Vendas no Varejo  
Base: igual trimestre do ano anterior

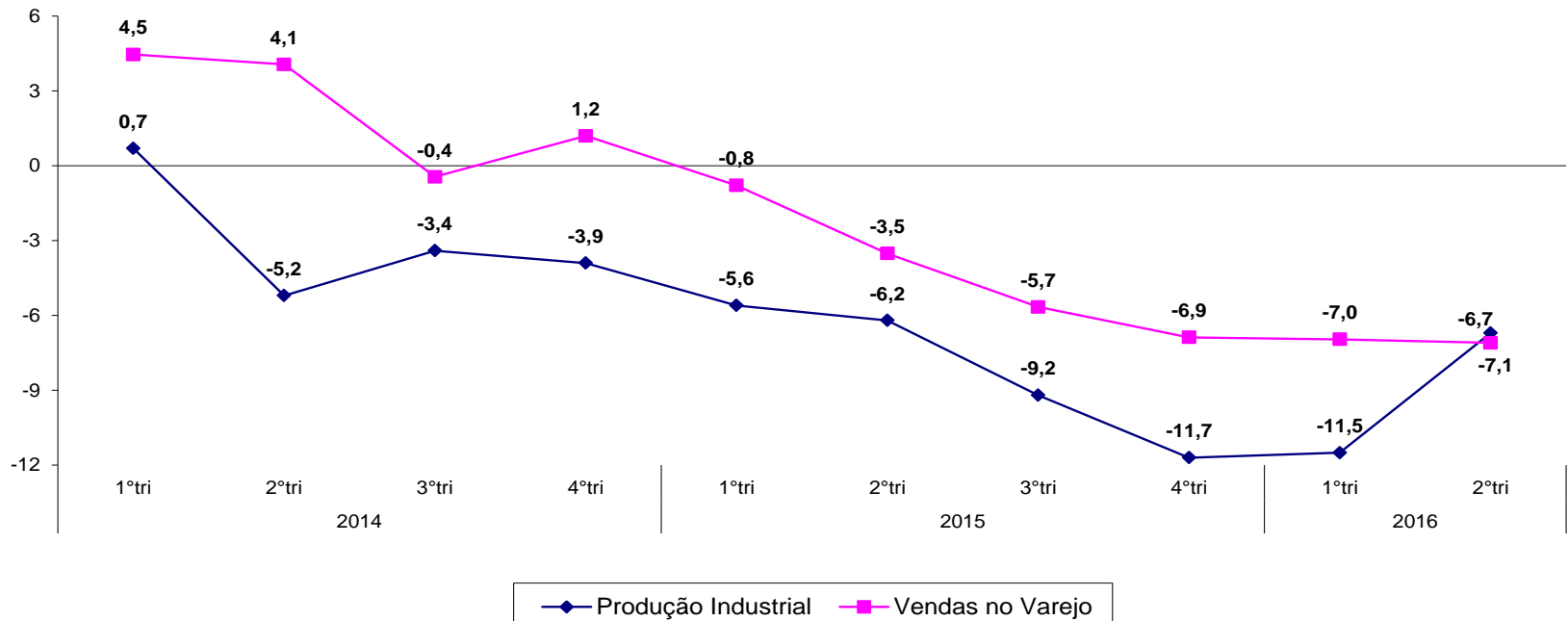

# Comércio Varejista

## Índice acumulado (%)

**Volume do Comércio Varejista - Junho 2016**  
**Índice acumulado no ano(%)**  
**Base: igual ao período do ano anterior**

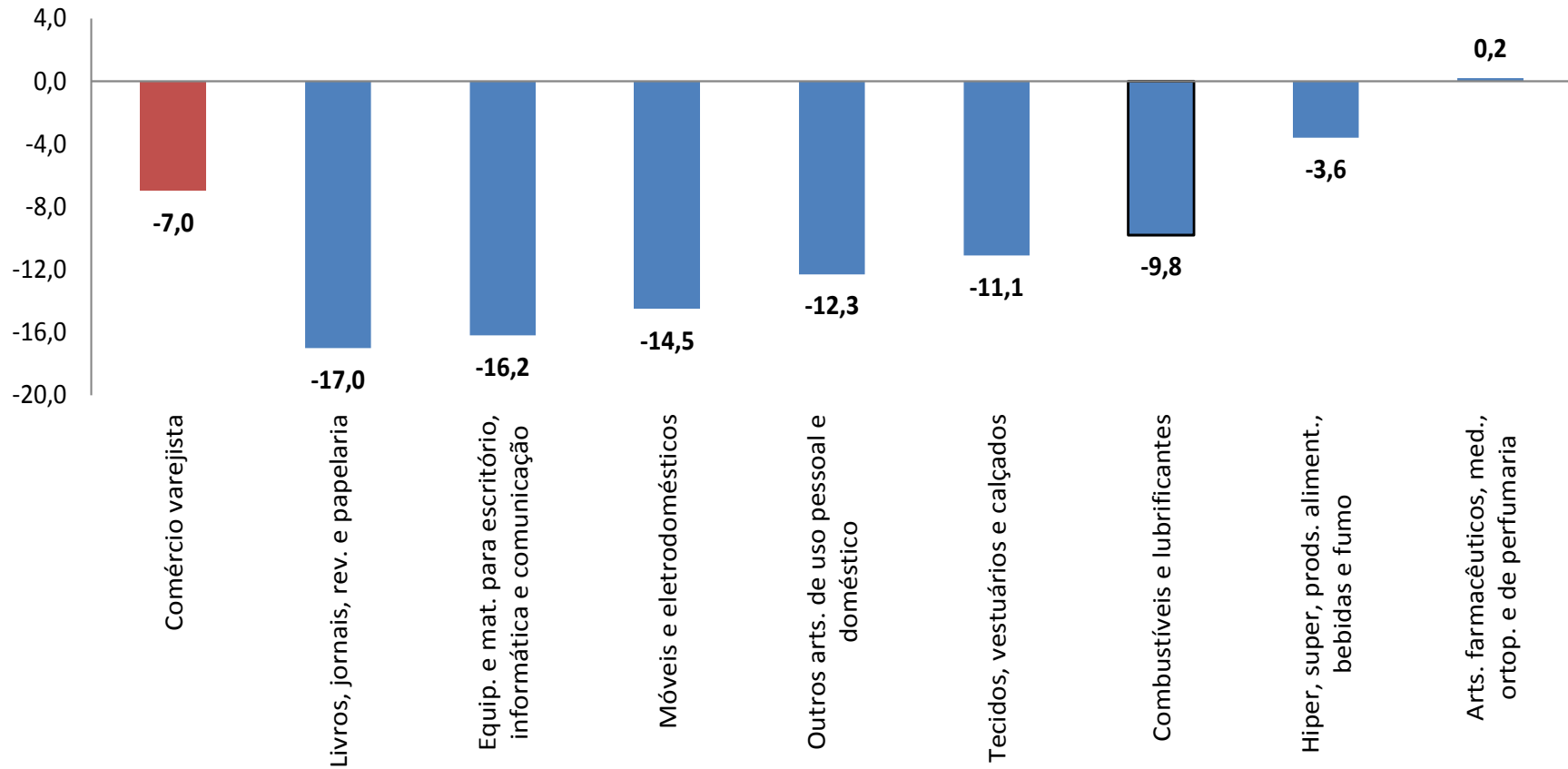

# Comércio Varejista Ampliado

Índice acumulado (%)



## Volume do Comércio Varejista Ampliado - Junho 2016

Índice acumulado no ano(%)

Base: igual ao período do ano anterior

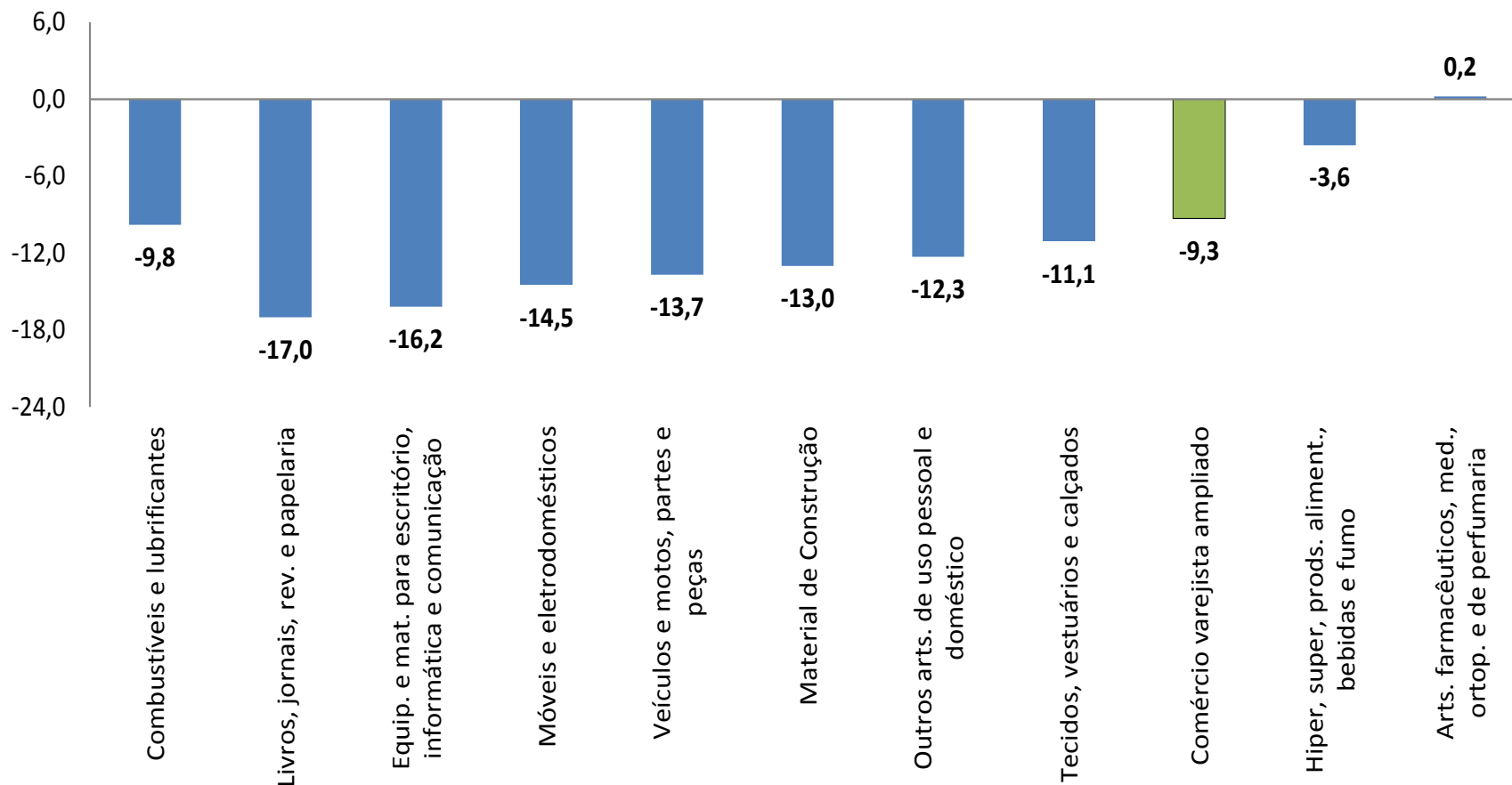

**Indicadores do Volume de Vendas do Comércio Varejista por Atividade**  
**Índice Semestral**  
 (Base: igual semestre do ano anterior)

| Atividades   | 2015  |       | 2016  |
|--|-------|-------|-------|
|  | 1ºSem | 2ºSem | 1ºSem |
| <b>Comércio Varejista</b>                                  | -2,2  | -6,4  | -7,0  |
| Combustíveis e lubrificantes                               | -3,2  | -8,9  | -9,8  |
| Hiper, supermercado, produtos alimentícios, bebidas e fumo | -1,8  | -3,2  | -3,6  |
| Tecidos, vestuários e calçados                             | -5,0  | -11,5 | -11,1 |
| Móveis e eletrodomésticos                                  | -11,3 | -16,7 | -14,5 |
| Artigos farmacêuticos, med., ortop. e de perfumaria        | 5,1   | 1,1   | 0,2   |
| Livros, jornais, revistas e papelaria                      | -8,3  | -13,9 | -17,0 |
| Equip. e mat. para escritório, informática e comunicação   | 10,0  | -11,9 | -16,2 |
| Outros artigos de uso pessoal e doméstico                  | 3,9   | -5,7  | -12,3 |
| <b>Comércio Varejista Ampliado</b>                         | -6,4  | -10,7 | -9,3  |
| Veículos e motos, partes e peças                           | -15,7 | -19,9 | -13,7 |
| Material de construção                                     | -4,7  | -11,9 | -13,0 |

# Análise Semestral

Base: igual período do ano anterior

Volume do Comércio Varejista e Varejista Ampliado  
Indicador Semestral - 2015/ 2016  
Base: igual semestre do ano anterior

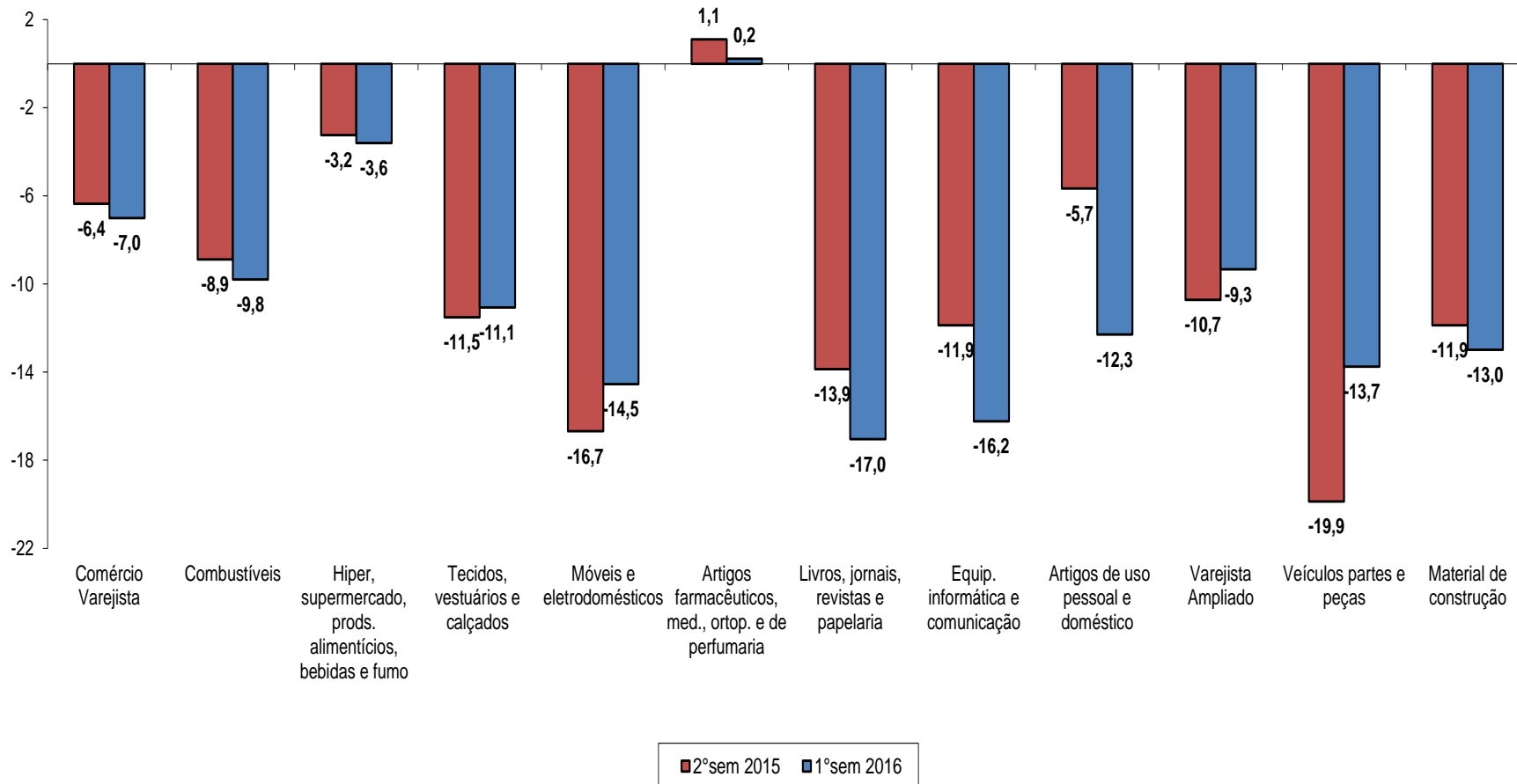

## Evolução do volume de vendas do Comércio Varejista segundo os índices Mensal e Acumulado dos últimos 12 meses

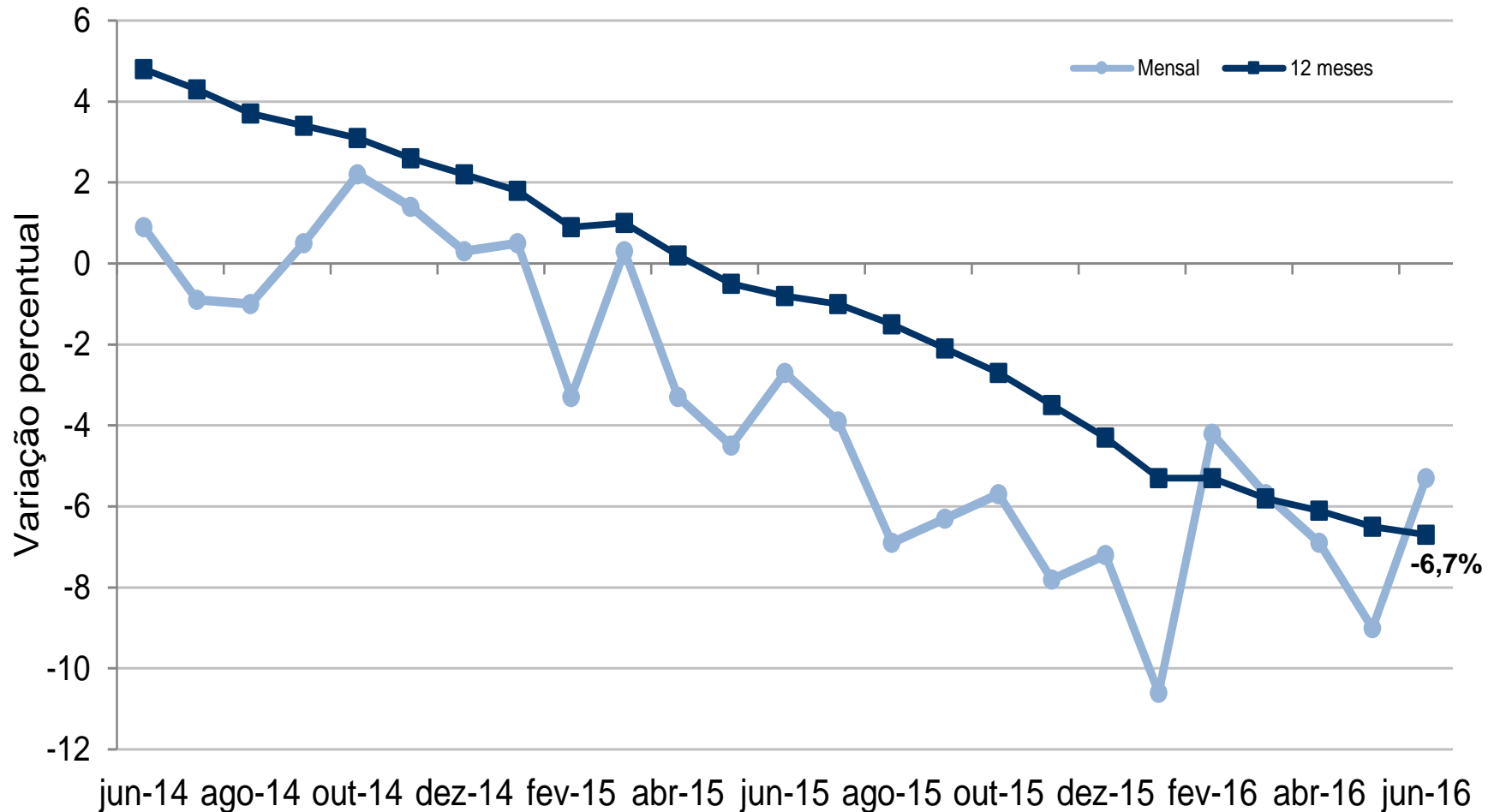

## Evolução do volume de vendas do Comércio varejista ampliado segundo os índices Mensal e Acumulado dos últimos 12 meses

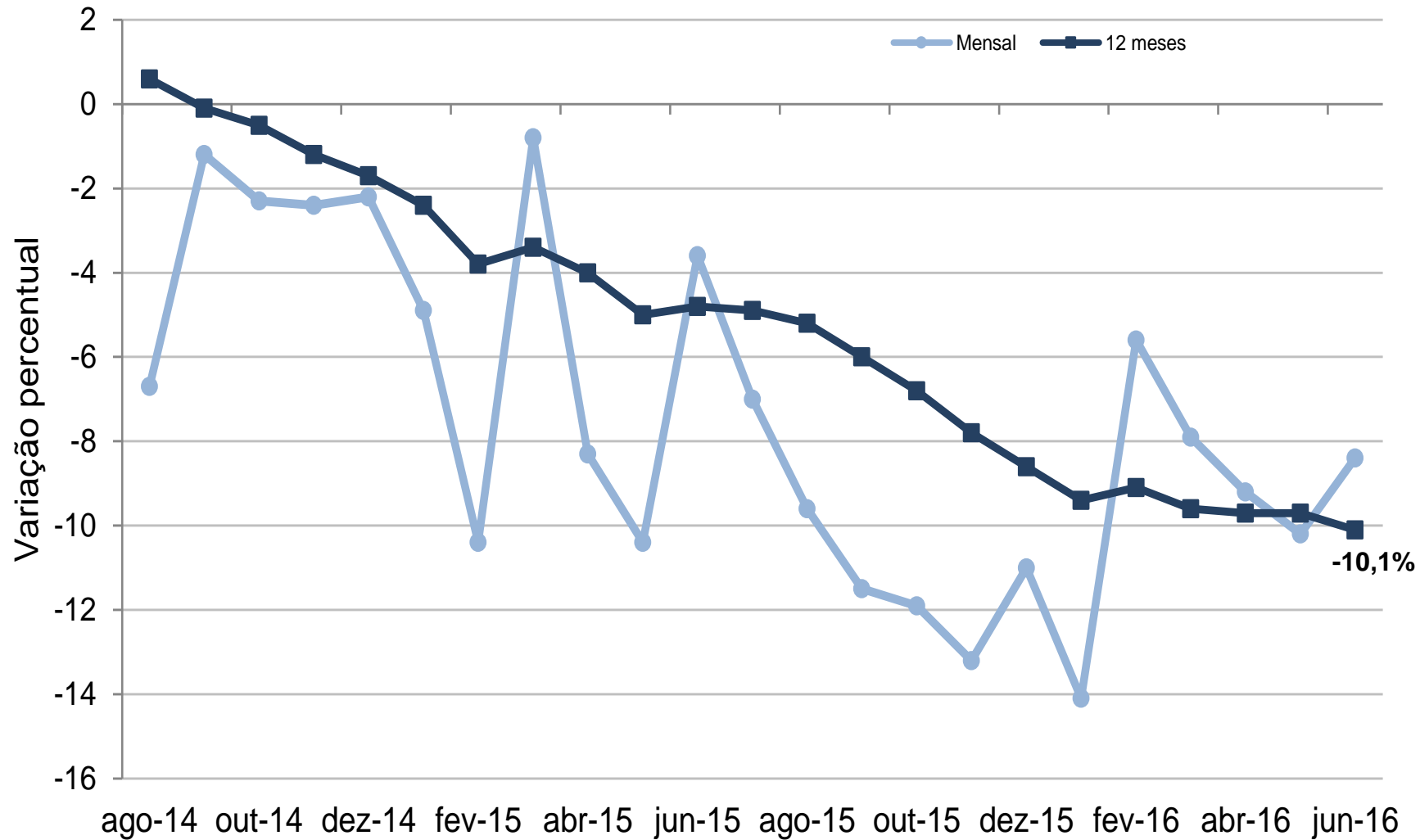

### Índice mês/mês imediatamente anterior

**Comércio Varejista (0,1%)** estabilidade frente a maio  
-11,9 % abaixo do ponto mais alto da série (nov/2014).

Estável: em 3 das 8 atividade

Taxas positivas: 3 das 8 atividades

Taxas negativas: 2 das 8 atividades

**Comércio Ampliado (-0,2%)** próximo a estabilidade pelo segundo mês  
-19,7% abaixo do ponto mais alto da série (ago/2012).

Estável: em 3 das 10 atividades

Taxas positivas: 4 das 10 atividades

Taxas negativas: 3 das 10 atividades

### Índice Mensal

Efeito calendário: 22 dias úteis junho 2016/ 21 dias úteis junho 2015.

**Comércio Varejista (-5,3%)** 15ª taxa negativa consecutiva  
Taxas negativas: em 8 das 8 atividades

**Comércio Ampliado (-8,4%)** 25ª taxa negativa consecutiva  
Taxas negativas: em 10 das 10 atividades

### Índice Acumulado

**Comércio Varejista (-7,0%)** 17ª taxa negativa consecutiva

**Comércio Ampliado (-9,3%)** 24ª taxa negativa consecutiva

### Índice Acumulado nos últimos 12 meses

Mantém trajetória descende iniciada em julho de 2014

**Comércio Varejista (-6,7%)** 14ª taxa negativa consecutiva

**Comércio Ampliado (-10,1%)** 22ª taxa negativa consecutiva



# Revisão – Índice de base fixa

## Série original



|  | volume de vendas |           |           | receita de vendas |           |           |
|--|------------------|-----------|-----------|-------------------|-----------|-----------|
|  | maio             | Rev. Maio | Diferença | maio              | Rev. Maio | Diferença |
| Comércio Varejista                                       | 100,7            | 100,7     | 0,0       | 142,6             | 142,5     | -0,1      |
| Combustíveis e lubrificantes                             | 98,7             | 98,8      | 0,1       | 134,5             | 134,7     | 0,2       |
| Hiper, supermercados, prods. alim, bebidas e fumo        | 101,1            | 101,2     | 0,1       | 156,7             | 156,8     | 0,1       |
| Tecidos, vestuário e calçados                            | 91,5             | 91,4      | -0,1      | 113,4             | 113,3     | -0,1      |
| Móveis e eletrodomésticos                                | 88,6             | 88,0      | -0,6      | 103,8             | 103,2     | -0,6      |
| Artigos farmacêuticos, méd., ortop., de perfumaria       | 134,5            | 134,6     | 0,1       | 182,0             | 182,1     | 0,1       |
| Livros, jornais, revistas e papelaria                    | 59,4             | 59,3      | -0,1      | 80,8              | 80,7      | -0,1      |
| Equip. e mat. para escritório, informática e comunicação | 91,9             | 91,8      | -0,1      | 86,4              | 86,3      | -0,1      |
| Outros artigos de uso pessoal e doméstico                | 108,3            | 108,4     | 0,1       | 141,3             | 141,3     | 0,0       |
| Comércio Varejista Ampliado                              | 89,8             | 89,8      | 0,0       | 117,9             | 117,9     | 0,0       |
| Veículos e motos   | 69,2             | 69,3      | 0,1       | 74,3              | 74,4      | 0,1       |
| Material de Construção                                   | 92,9             | 92,9      | 0,0       | 112,0             | 112,0     | 0,0       |

# Revisão Volume de Vendas

## Série com ajuste sazonal (%)



### TAXAS DE VARIAÇÃO DO VOLUME DE VENDAS COM AJUSTE SAZONAL: PMC Junho 2016

| Ano/mês | Geral |      | Combustíveis e lubrificantes |      | Hiper,super, prods. Alimen. Beb. |      | Tecidos, vestuário e calçados |      | Móveis e eletrodomésticos |      | Artigos farmac, méd, ortop e de perfumaria |      | Livros, jomais, revistas e papelaria |      | Equip. e Materiais p escritório, inform e comum |       | Outros artigos de uso pessoal e doméstico |      | Varejo Ampliado |      | Automóveis, motos, partes e peças |      | Material de construção |      |
|---------|-------|------|------------------------------|------|----------------------------------|------|-------------------------------|------|---------------------------|------|--|------|--------------------------------------|------|---|-------|---|------|-----------------|------|-----------------------------------|------|------------------------|------|
|         | MAI   | JUN  | MAI                          | JUN  | MAI                              | JUN  | MAI                           | JUN  | MAI                       | JUN  | MAI  | JUN  | MAI                                  | JUN  | MAI   | JUN   | MAI                                       | JUN  | MAI             | JUN  | MAI                               | JUN  | MAI                    | JUN  |
| mai-15  | -0,4  |      | -0,4                         |      | -0,6                             |      | 0,1                           |      | -1,7                      |      | -0,4                                       |      | -1,8                                 |      | 5,1   |       | 3,8                                       |      | -1,8            |      | -4,7                              |      | -7,4                   |      |
| jun-15  | -0,6  | -0,7 | -1,2                         | -1,2 | -0,4                             | -0,3 | -0,9                          | -1,8 | -1,5                      | -2,1 | -0,3                                       | -0,1 | -1,9                                 | -2,4 | -2,9  | -0,8  | -1,2                                      | -1,4 | -1,3            | -1,1 | -4,0                              | -2,4 | 5,5                    | 3,6  |
| jul-15  | -1,1  | -1,1 | -1,0                         | -1,1 | -1,7                             | -1,7 | -1,3                          | -1,0 | -2,2                      | -2,2 | -0,9                                       | -1,1 | -1,7                                 | -1,3 | -6,0  | -7,1  | -1,0                                      | -0,9 | 0,4             | 0,2  | 5,4                               | 4,7  | -2,4                   | -1,1 |
| ago-15  | -1,5  | -1,5 | -1,5                         | -1,5 | -0,1                             | -0,2 | -2,3                          | -2,0 | -2,1                      | -1,9 | 0,6  | 0,4  | -2,8                                 | -2,8 | 0,8   | 0,6   | -1,0                                      | -1,0 | -2,2            | -2,2 | -5,6                              | -6,2 | -3,2                   | -3,2 |
| set-15  | 0,0   | -0,1 | -0,7                         | -0,7 | 0,5                              | 0,6  | -1,8                          | -1,7 | 0,1                       | 0,1  | -1,2                                       | -1,3 | -2,0                                 | -2,1 | -2,0  | -1,9  | -3,1                                      | -3,1 | -1,6            | -1,6 | -4,4                              | -4,3 | -1,2                   | -1,4 |
| out-15  | 0,0   | 0,1  | -2,8                         | -2,8 | 1,7                              | 1,7  | 1,3                           | 1,3  | 0,1                       | 0,1  | 1,6  | 1,8  | 0,6                                  | 0,6  | -9,7  | -9,8  | -0,9                                      | -1,0 | -0,2            | -0,2 | -1,1                              | -1,1 | -2,7                   | -2,4 |
| nov-15  | 1,7   | 1,7  | -0,4                         | -0,4 | -1,6                             | -1,6 | 0,2                           | 0,3  | 4,2                       | 4,2  | 1,0  | 0,9  | -1,4                                 | -1,3 | 19,3  | 19,1  | 4,6                                       | 4,7  | 0,3             | 0,3  | 1,3                               | 1,3  | 0,0                    | -0,1 |
| dez-15  | -3,4  | -3,3 | 0,6                          | 0,6  | -1,0                             | -1,0 | -2,1                          | -2,0 | -7,6                      | -7,5 | 0,2  | 0,2  | -2,0                                 | -2,2 | -10,3   | -10,2 | -5,0                                      | -5,1 | -0,9            | -0,9 | 0,1                               | 0,1  | 1,8                    | 1,3  |
| jan-16  | -1,9  | -2,0 | -2,8                         | -2,8 | -0,9                             | -0,9 | -0,1                          | -0,2 | -5,1                      | -5,0 | -0,3                                       | -0,4 | -0,5                                 | -0,4 | 1,7   | 1,4   | -3,6                                      | -3,6 | -2,1            | -2,1 | -2,2                              | -2,5 | -5,0                   | -4,2 |
| fev-16  | 1,2   | 1,2  | 0,3                          | 0,3  | 0,8                              | 0,8  | -3,5                          | -3,4 | 5,6                       | 5,7  | 0,3  | 0,1  | -4,2                                 | -4,2 | -3,0  | -3,1  | 0,1                                       | 0,1  | 1,5             | 1,5  | 3,5                               | 3,5  | 2,8                    | 2,8  |
| mar-16  | -0,9  | -0,9 | -1,2                         | -1,2 | -1,4                             | -1,4 | -4,6                          | -4,7 | -1,1                      | -1,2 | 0,0  | 0,9  | -1,0                                 | -0,9 | 7,4   | 7,5   | -1,5                                      | -1,7 | -1,3            | -1,4 | -1,0                              | -1,2 | -0,6                   | -0,6 |
| abr-16  | 0,3   | 0,3  | 0,2                          | 0,2  | 1,0                              | 1,0  | 3,9                           | 4,1  | -1,9                      | -1,8 | -2,4                                       | -3,0 | -3,6                                 | -3,6 | -7,4  | -8,1  | 1,7                                       | 2,0  | -1,5            | -1,5 | -6,7                              | -6,9 | -4,1                   | -3,7 |
| mai-16  | -1,0  | -0,9 | -0,4                         | -0,4 | 0,0                              | 0,1  | 1,5                           | 1,7  | -1,3                      | -1,4 | -0,8                                       | -0,7 | -2,7                                 | -2,6 | -2,0  | -2,2  | -2,4                                      | -2,1 | -0,4            | -0,3 | 1,0                               | 0,6  | -0,4                   | 0,0  |
| jun-16  |       | 0,1  |                              | -0,1 |                                  | -0,4 |                               | 0,7  |                           | -0,1 |  | -0,2 |                                      | 0,6  |   | -3,6  |   | 0,8  |                 | -0,2 |                                   | -1,3 |                        | 1,3  |

Fonte: IBGE

Volume de Vendas - Séries com ajuste sazonal (Base: 2011=100)

# Revisão Receita Nominal

## Série com ajuste sazonal (%)



### TAXAS DE VARIAÇÃO DO RECEITA DE VENDAS COM AJUSTE SAZONAL: PMC Junho 2016

| Ano/mês | Geral |      | Combustíveis e lubrificantes |      | Hiper,super, prods. Alimen. Beb. |      | Tecidos, vestuário e calçados |      | Móveis e eletrodomésticos |       | Artigos farmac, méd, ortop e de perfumaria |      | Livros, jornais, revistas e papelaria |      | Equip. e Materiais p escritório, inform e comum |      | Outros artigos de uso pessoal e doméstico |      | Varejo Ampliado |      | Automóveis, motos, partes e peças |      | Material de construção |      |
|---------|-------|------|------------------------------|------|----------------------------------|------|-------------------------------|------|---------------------------|-------|--|------|---------------------------------------|------|---|------|---|------|-----------------|------|-----------------------------------|------|------------------------|------|
|         | MAI   | JUN  | MAI                          | JUN  | MAI                              | JUN  | MAI                           | JUN  | MAI                       | JUN   | MAI  | JUN  | MAI                                   | JUN  | MAI   | JUN  | MAI                                       | JUN  | MAI             | JUN  | MAI                               | JUN  | MAI                    | JUN  |
| mai-15  | 0,3   |      | 0,1                          |      | 0,2                              |      | 0,5                           |      | -1,4                      |       | 0,2  |      | -1,4                                  |      | 3,7   |      | 4,9                                       |      | -1,1            |      | -4,1                              |      | -2,3                   |      |
| jun-15  | 0,5   | 0,3  | 0,8                          | 0,9  | 1,0                              | 0,9  | 0,0                           | -1,3 | -1,4                      | -2,0  | 0,6  | 0,8  | -1,0                                  | -1,4 | -1,3  | -0,2 | 0,1                                       | -0,5 | -0,1            | 0,1  | -3,7                              | -1,4 | 0,2                    | -0,3 |
| jul-15  | -0,2  | -0,1 | 0,1                          | 0,1  | -0,2                             | -0,1 | -1,4                          | -0,7 | -1,8                      | -1,7  | -0,3                                       | -0,4 | -0,7                                  | -0,5 | -6,1  | -6,8 | -0,6                                      | -0,3 | 0,9             | 0,7  | 7,0                               | 5,0  | -1,0                   | -0,9 |
| ago-15  | -0,1  | -0,1 | -0,7                         | -0,7 | 0,4                              | 0,4  | -2,1                          | -1,6 | -1,6                      | -1,5  | 1,3  | 1,3  | -2,0                                  | -2,0 | 1,8   | 1,8  | -0,9                                      | -0,8 | -1,0            | -1,0 | -6,3                              | -6,5 | -1,8                   | -1,7 |
| set-15  | 0,2   | 0,3  | 0,3                          | 0,4  | 1,1                              | 1,1  | -0,9                          | -1,1 | -0,1                      | -0,2  | -0,4                                       | -0,4 | -1,1                                  | -1,1 | -1,3  | -1,3 | -1,4                                      | -1,4 | -1,2            | -1,2 | -4,0                              | -3,9 | -1,5                   | -1,5 |
| out-15  | 1,1   | 1,1  | 2,5                          | 1,9  | 2,1                              | 2,1  | 1,7                           | 1,7  | 0,5                       | 0,6   | 2,1  | 2,0  | 1,4                                   | 1,4  | -8,3  | -8,2 | -0,8                                      | -0,8 | 0,4             | 0,3  | -1,4                              | -1,5 | -1,4                   | -1,4 |
| nov-15  | 2,5   | 2,5  | 0,3                          | 0,4  | 0,1                              | 0,1  | 0,6                           | 0,6  | 12,6                      | 12,7  | 2,0  | 1,9  | -0,3                                  | -0,4 | 19,6  | 19,5 | 5,4                                       | 5,1  | 1,0             | 1,0  | 0,6                               | 0,6  | -0,6                   | -0,5 |
| dez-15  | -2,0  | -2,0 | 3,3                          | 3,2  | 0,5                              | 0,5  | -1,5                          | -1,4 | -13,4                     | -13,3 | 0,8  | 0,8  | -1,4                                  | -1,3 | -9,2  | -9,1 | -3,4                                      | -3,0 | -0,2            | -0,2 | 0,4                               | 0,4  | 0,6                    | 0,6  |
| jan-16  | 0,1   | 0,1  | -3,5                         | -3,3 | 0,6                              | 0,6  | 0,4                           | 0,5  | -2,7                      | -2,8  | 0,5  | 0,5  | 0,3                                   | 0,3  | 0,1   | 0,2  | -3,9                                      | -4,1 | -1,0            | -1,1 | -2,6                              | -2,7 | -2,0                   | -1,9 |
| fev-16  | 1,8   | 1,7  | 1,3                          | 1,3  | 1,8                              | 1,9  | -2,3                          | -2,2 | 5,3                       | 5,4   | 0,6  | 0,7  | -3,1                                  | -3,1 | -0,3  | -0,7 | 0,7                                       | 0,8  | 2,1             | 2,1  | 3,8                               | 3,8  | -0,7                   | -0,7 |
| mar-16  | -0,3  | -0,3 | -0,3                         | -0,4 | -0,8                             | -0,9 | -3,2                          | -3,4 | -0,9                      | -0,9  | 1,1  | 1,1  | -0,2                                  | -0,1 | 9,2   | 9,2  | -0,6                                      | -0,5 | -0,9            | -0,9 | -1,5                              | -1,6 | 0,0                    | 0,1  |
| abr-16  | 0,9   | 1,0  | -0,8                         | -0,7 | 2,3                              | 2,4  | 2,2                           | 2,7  | -1,4                      | -1,4  | 0,1  | 0,1  | -2,8                                  | -2,8 | -5,6  | -6,4 | 2,7                                       | 2,8  | -0,6            | -0,5 | -6,2                              | -6,4 | -2,2                   | -2,1 |
| mai-16  | -0,1  | -0,1 | -1,8                         | -1,6 | 0,4                              | 0,4  | 2,3                           | 2,7  | -0,2                      | -0,3  | 1,2  | 1,1  | -1,6                                  | -1,5 | -2,0  | -2,2 | -2,4                                      | -2,0 | 0,6             | 0,4  | 1,2                               | 0,8  | 0,5                    | 0,8  |
| jun-16  | 0,9   |      | 1,3                          |      | 0,9                              |      | 1,0                           |      | -0,3                      |       | 0,7  |      | 1,0                                   |      | -0,9  |      | 2,4                                       |      | -0,2            |      | -0,8                              |      | -0,1                   |      |

Fonte: IBGE

Receita de Vendas - Séries com ajuste sazonal (Base: 2011=100)