

# Pesquisa Nacional por Amostra de Domicílios Contínua PNAD Contínua

Indicadores mensais produzidos com informações  
do trimestre móvel terminado

em **agosto de 2023**

Rio de Janeiro, 29 de setembro de 2023

**A partir de 30 de abril de 2019, as estimativas da PNAD Contínua passam a ser divulgadas com base na Projeção da População do Brasil e das Unidades da Federação Revisão 2018.**

**O que significa que todas as estimativas produzidas com base na PNAD Contínua, de 2012 a 2018, foram recalculadas.**

# As comparações foram feitas em relação:

- . Ao trimestre móvel de **março a maio de 2023**, onde 80% dos domicílios selecionados são os mesmos, mas as informações nestes domicílios foram coletadas novamente, portanto, não existe repetição de informação entre os trimestres analisados.
- . Ao trimestre móvel de **junho a agosto de 2022**, onde 20% dos domicílios selecionados são os mesmos, mas as informações nestes domicílios foram coletadas novamente, portanto, não existe repetição de informação entre os trimestres analisados.

# Variação Trimestral

2023  
junho  
julho  
agosto

## População em Idade de Trabalhar - PIT

**174,9** milhões de  
pessoas

Crescimento: 0,2% (378 mil)

Distribuição

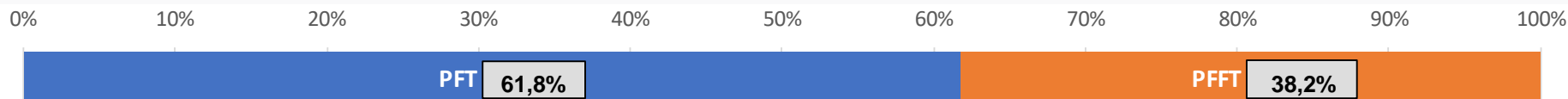

## População na força de trabalho - PFT

**108,1** milhões de  
pessoas

+ 0,7% = +725 mil pessoas

### População Ocupada

**99,7** milhões de pessoas

+ 1,3% = +1.254 mil pessoas

### População Desocupada

**8,4** milhões de pessoas

- 5,9% = -528 mil pessoas

## População fora da força de trabalho - PFFT

**66,8** milhões de  
pessoas

Redução: -0,5% (-347 mil)

# Variação Anual

2023  
junho  
julho  
agosto

## População em Idade de Trabalhar - PIT

**174,9** milhões de pessoas

Crescimento: 0,9% (1.531 mil)

Distribuição

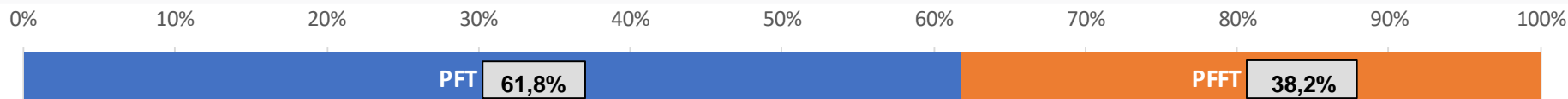

## População na força de trabalho - PFT

**108,1** milhões de pessoas

- 0,6% = -636 mil pessoas

### População Ocupada

**99,7** milhões de pessoas

+ 0,6% = +641 mil pessoas

### População Desocupada

**8,4** milhões de pessoas

- 13,2% = -1.277 mil pessoas

## População fora da força de trabalho - PFFT

**66,8** milhões de pessoas

Crescimento: 3,4% (2.168 mil)

# Taxa de desocupação

População desocupada

---

População na força de trabalho

O quadro, a seguir, mostra a evolução da **taxa de desocupação**, de acordo com os trimestres móveis ao longo da série histórica da pesquisa, Brasil - 2012/2023

|             | 2012 | 2013 | 2014 | 2015 | 2016 | 2017 | 2018 | 2019 | 2020 | 2021 | 2022 | 2023 |
|-------------|------|------|------|------|------|------|------|------|------|------|------|------|
| nov-dez-jan |      | 7,3  | 6,5  | 6,9  | 9,6  | 12,7 | 12,3 | 12,2 | 11,4 | 14,5 | 11,2 | 8,4  |
| dez-jan-fev |      | 7,8  | 6,8  | 7,5  | 10,3 | 13,3 | 12,7 | 12,6 | 11,8 | 14,6 | 11,2 | 8,6  |
| jan-fev-mar | 8,0  | 8,1  | 7,2  | 8,0  | 11,1 | 13,9 | 13,2 | 12,8 | 12,4 | 14,9 | 11,1 | 8,8  |
| fev-mar-abr | 7,8  | 7,9  | 7,2  | 8,1  | 11,3 | 13,7 | 13,0 | 12,6 | 12,7 | 14,8 | 10,5 | 8,5  |
| mar-abr-mai | 7,7  | 7,7  | 7,1  | 8,3  | 11,3 | 13,4 | 12,8 | 12,4 | 13,1 | 14,7 | 9,8  | 8,3  |
| abr-mai-jun | 7,6  | 7,5  | 6,9  | 8,4  | 11,4 | 13,1 | 12,6 | 12,1 | 13,6 | 14,2 | 9,3  | 8,0  |
| mai-jun-jul | 7,5  | 7,4  | 7,0  | 8,7  | 11,7 | 12,9 | 12,4 | 12,0 | 14,1 | 13,7 | 9,1  | 7,9  |
| jun-jul-ago | 7,4  | 7,2  | 7,0  | 8,9  | 11,9 | 12,7 | 12,3 | 11,9 | 14,8 | 13,1 | 8,9  | 7,8  |
| jul-ago-set | 7,1  | 7,0  | 6,9  | 9,0  | 11,9 | 12,5 | 12,0 | 11,9 | 14,9 | 12,6 | 8,7  |      |
| ago-set-out | 7,0  | 6,8  | 6,7  | 9,1  | 11,9 | 12,3 | 11,9 | 11,8 | 14,6 | 12,1 | 8,3  |      |
| set-out-nov | 6,8  | 6,6  | 6,6  | 9,1  | 12,0 | 12,1 | 11,7 | 11,3 | 14,4 | 11,6 | 8,1  |      |
| out-nov-dez | 6,9  | 6,3  | 6,6  | 9,1  | 12,2 | 11,9 | 11,7 | 11,1 | 14,2 | 11,1 | 7,9  |      |

Fonte: IBGE, Pesquisa Nacional por Amostra de Domicílios Contínua.

Nota: Somente os dados hachurados são comparáveis.

## Taxa de desocupação das pessoas de 14 anos ou mais de idade, na semana de referência, Brasil - 2012/2023 (%)

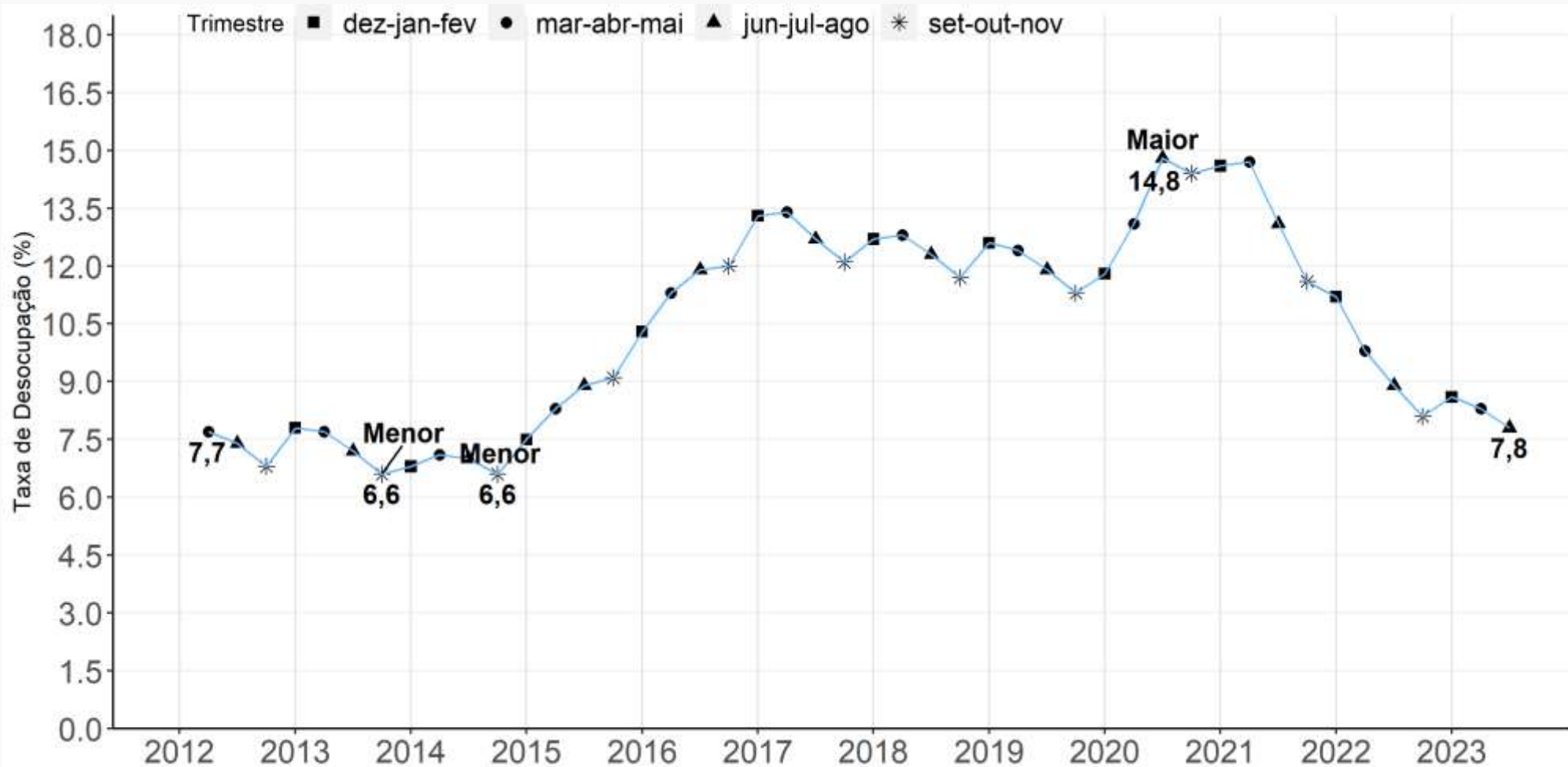

Fonte: IBGE, Diretoria de Pesquisas, Coordenação de Pesquisas por Amostra de Domicílios, Pesquisa Nacional por Amostra de Domicílios Contínua.

**Queda de 0,5 p.p. em relação ao trimestre anterior**  
**Queda de 1,1 p.p. em relação ao mesmo trimestre do ano anterior**



# Taxa de desocupação na semana de referência: **Variações** em relação ao **trimestre móvel anterior**, Brasil – 2012/2023 (em ponto percentual)

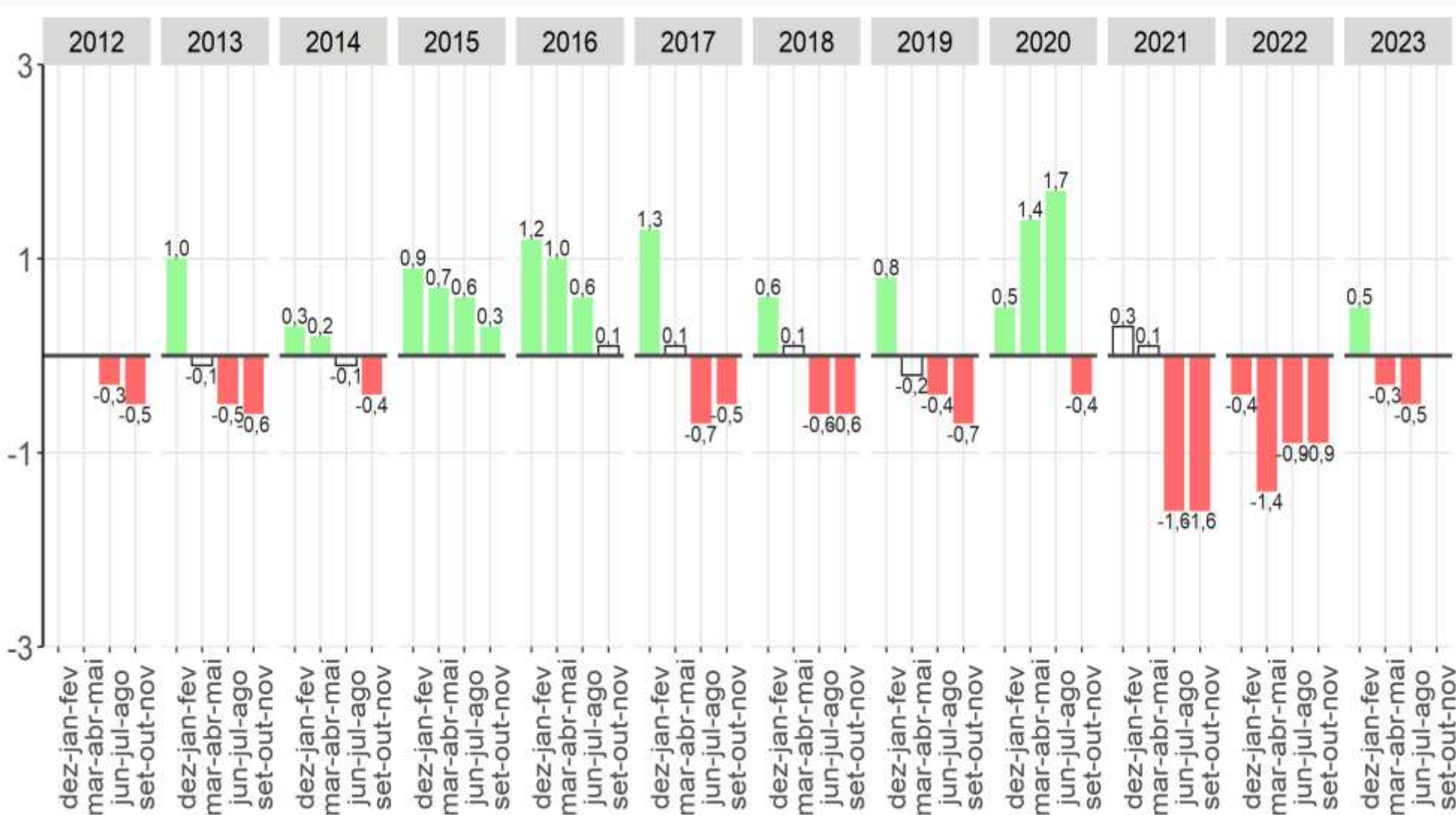

Fonte: IBGE, Diretoria de Pesquisas, Coordenação de Pesquisas por Amostra de Domicílios, Pesquisa Nacional por Amostra de Domicílios Contínua.  
 Nota: As colunas em branco com contorno cinza representam variações não estatisticamente significativas.

# Taxa de desocupação na semana de referência: **Variações** em relação ao **mesmo trimestre móvel do ano anterior**, Brasil - 2012/2023 (em ponto percentual)

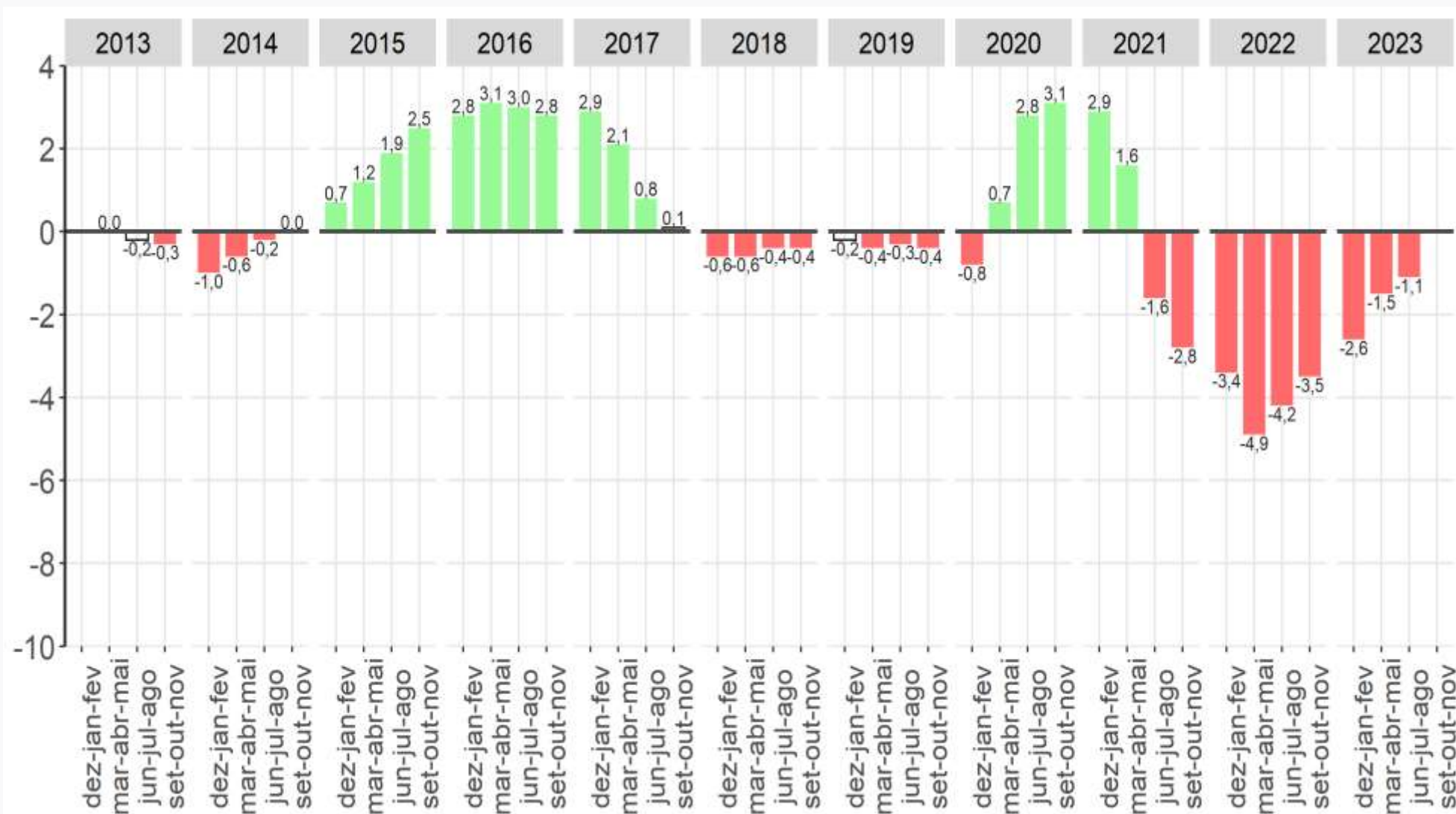

Fonte: IBGE, Diretoria de Pesquisas, Coordenação de Pesquisas por Amostra de Domicílios, Pesquisa Nacional por Amostra de Domicílios Contínua.  
 Nota: As colunas em branco com contorno cinza representam variações não estatisticamente significativas.

## Taxa de desocupação das pessoas de 14 anos ou mais de idade, na semana de referência dos trimestres terminados em agosto - Brasil - (em %) - 2012/2023

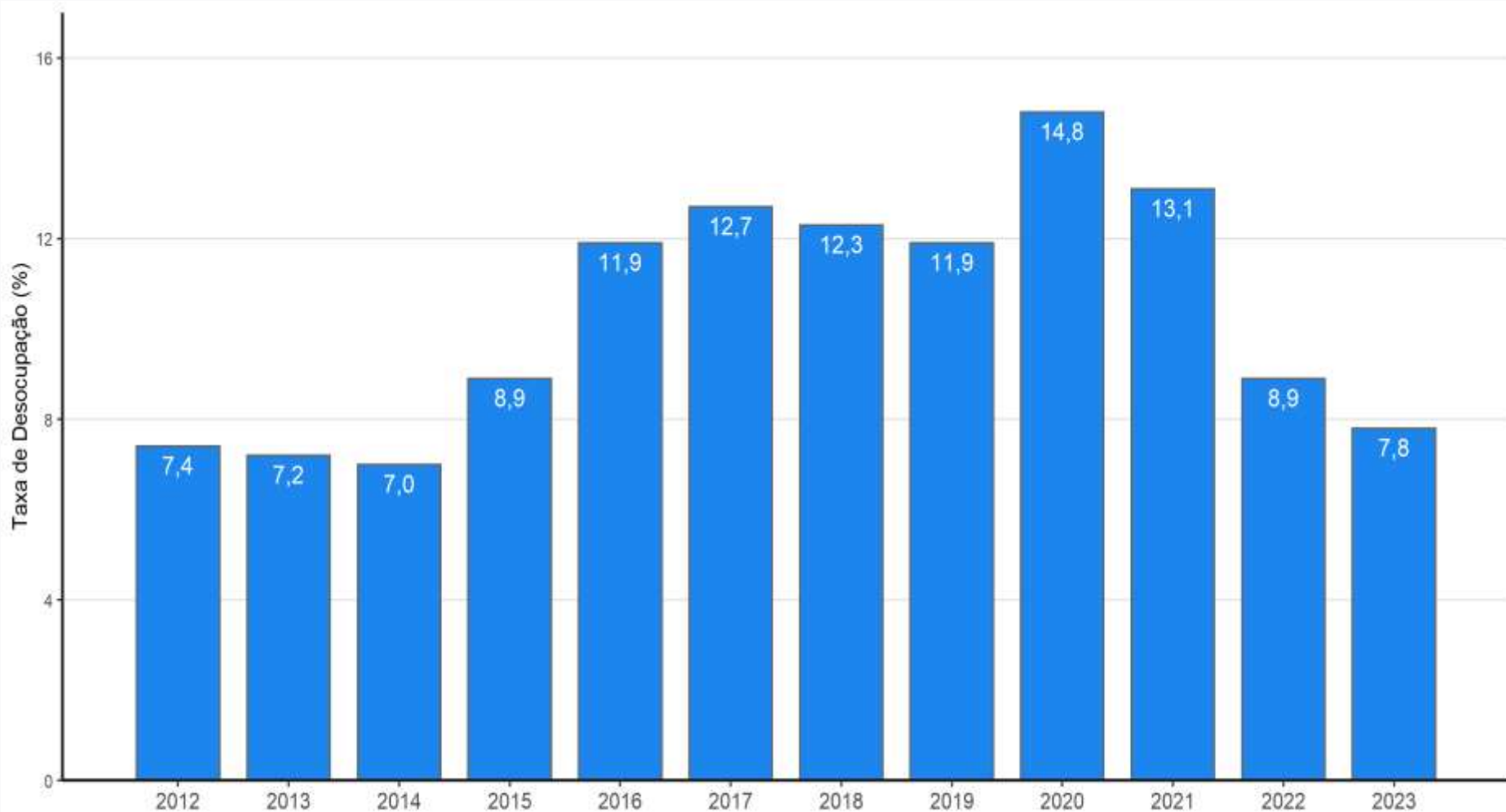

Fonte: IBGE, Diretoria de Pesquisas, Coordenação de Trabalho e Rendimento, Pesquisa Nacional por Amostra de Domicílios Contínua.

# Desocupação

## Definição

*Pessoas desocupadas - São classificadas como desocupadas na semana de referência as pessoas sem trabalho (que geram rendimentos para o domicílio) nessa semana, que tomaram alguma providência efetiva para consegui-lo no período de referência de 30 dias e que estavam disponíveis para assumi-lo na semana de referência.*

*Consideram-se, também, como desocupadas as pessoas sem trabalho na semana de referência que não tomaram providência efetiva para conseguir trabalho no período de referência de 30 dias porque já haviam conseguido trabalho que iriam começá-lo em menos de quatro meses após o último dia da semana de referência.*

# Pessoas de 14 anos ou mais de idade, **desocupadas** na semana de referência, Brasil – 2012/2023 (em 1 000 pessoas)

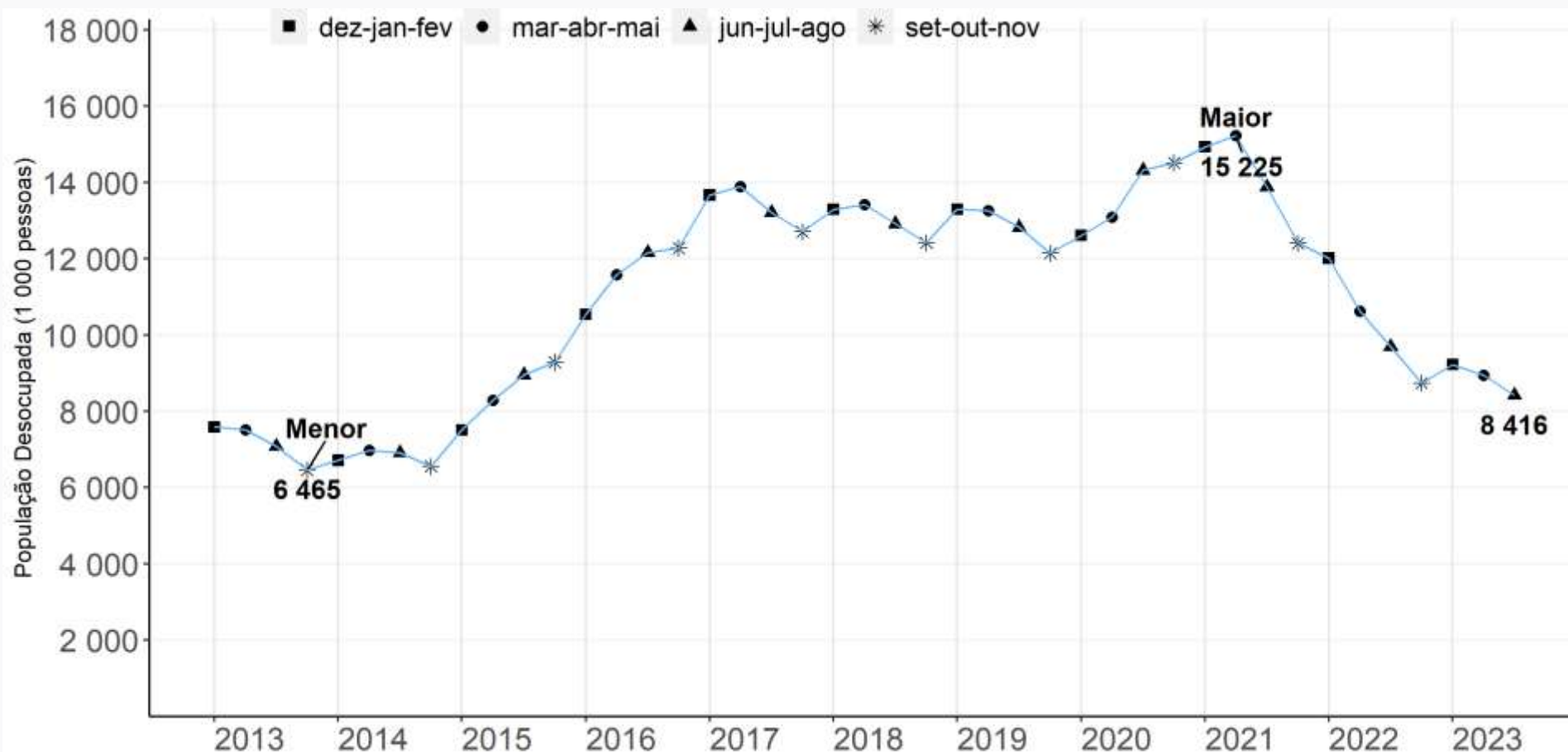

Fonte: IBGE, Diretoria de Pesquisas, Coordenação de Pesquisas por Amostra de Domicílios, Pesquisa Nacional por Amostra de Domicílios Contínua.

**Queda de 5,9%** em relação ao trimestre anterior  
**Queda de 13,2%** em relação ao mesmo trimestre do ano anterior

# População desocupada na semana de referência: Variações em relação **ao trimestre móvel anterior**, Brasil - 2012/2023 (%)

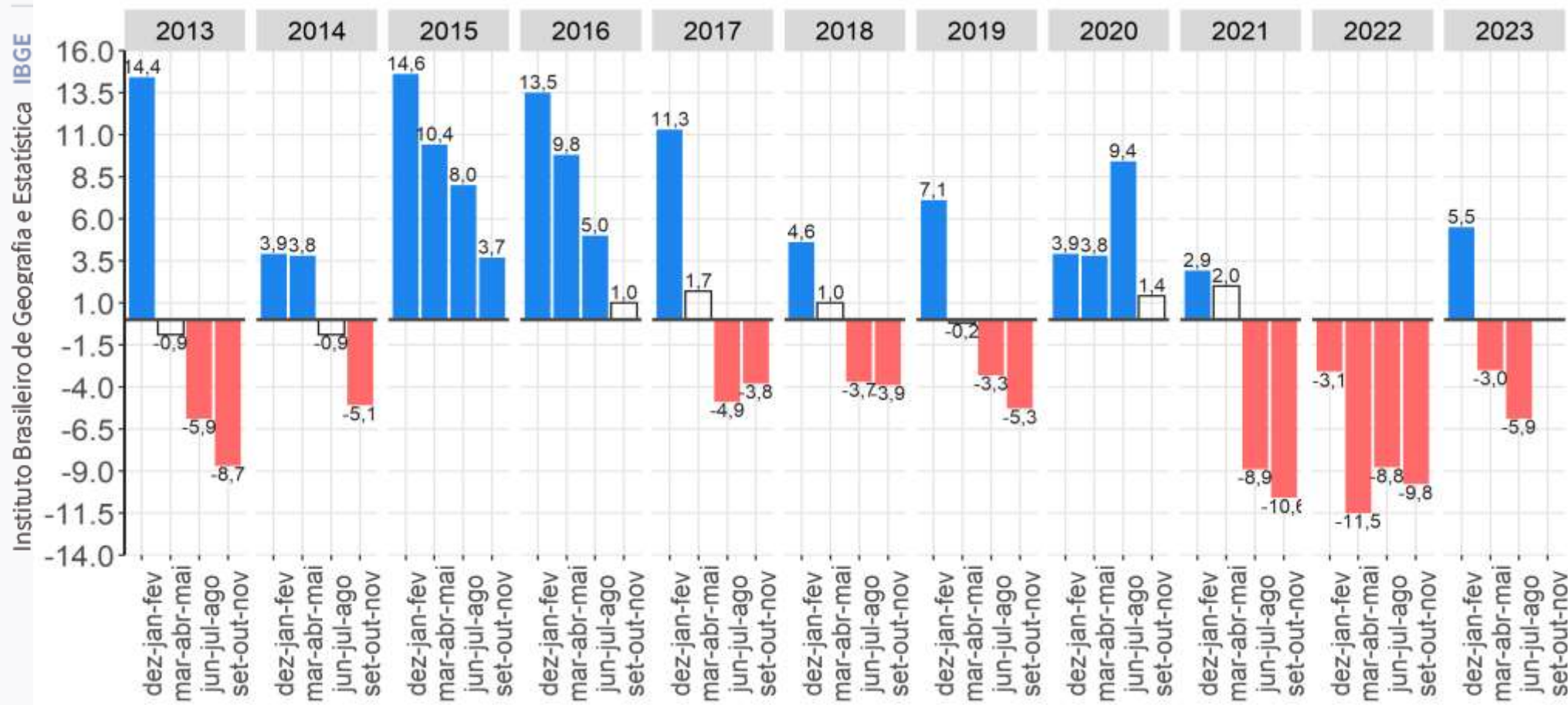

Fonte: IBGE, Diretoria de Pesquisas, Coordenação de Pesquisas por Amostra de Domicílios, Pesquisa Nacional por Amostra de Domicílios Contínua.  
Nota: As colunas em branco com contorno cinza representam variações não estatisticamente significativas.

**A população desocupada reduziu na comparação TRIMESTRAL**

# População desocupada na semana de referência: Variações em relação ao mesmo trimestre móvel do ano anterior - Brasil - 2012/2023 (%)

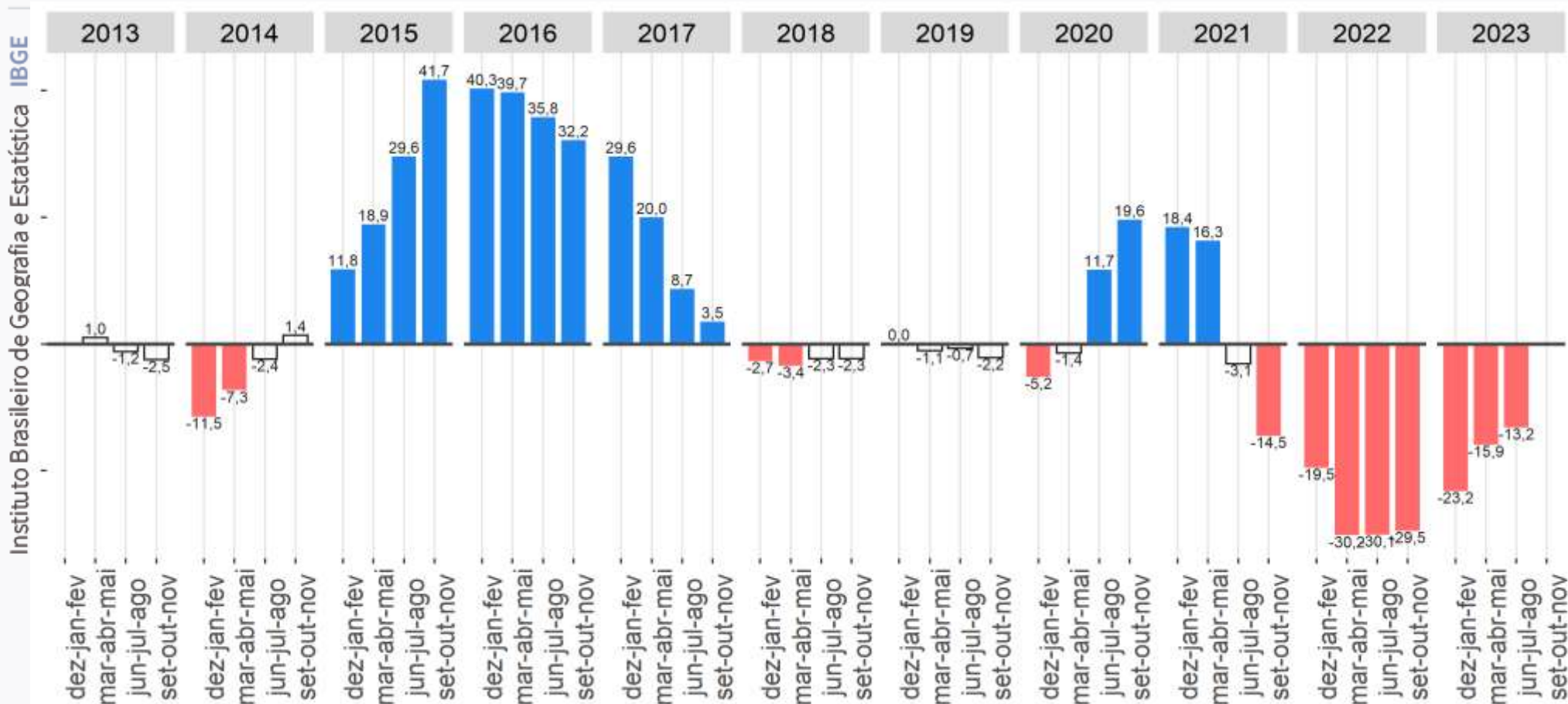

Fonte: IBGE, Diretoria de Pesquisas, Coordenação de Pesquisas por Amostra de Domicílios, Pesquisa Nacional por Amostra de Domicílios Contínua.  
Nota: As colunas em branco com contorno cinza representam variações não estatisticamente significativas.

**A população desocupada reduziu na comparação ANUAL**

# Ocupação

## Definição

São classificadas como **ocupadas na semana de referência** as pessoas que, nesse período, trabalharam pelo menos uma hora completa em trabalho remunerado em dinheiro, produtos, mercadorias ou benefícios (moradia, alimentação, roupas, treinamento etc.), ou em trabalho sem remuneração direta em ajuda à atividade econômica de membro do domicílio ou parente que reside em outro domicílio, ou, ainda, as que tinham trabalho remunerado do qual estavam temporariamente afastadas nessa semana.

Consideram-se como ocupadas temporariamente afastadas de trabalho remunerado as pessoas que não trabalharam durante pelo menos uma hora completa na semana de referência por motivo de férias, folga, jornada variável ou licença remunerada (em decorrência de maternidade, paternidade, saúde ou acidente da própria pessoa, estudo, casamento, licença-prêmio etc.). Além disso, também foram consideradas ocupadas as pessoas afastadas por motivo diferente dos já citados, desde que o período transcorrido do afastamento fosse inferior a quatro meses, contados até o último dia da semana de referência.



# Pessoas de 14 anos ou mais de idade, **ocupadas** na semana de referência, Brasil – 2012/2023 (em 1 000 pessoas)

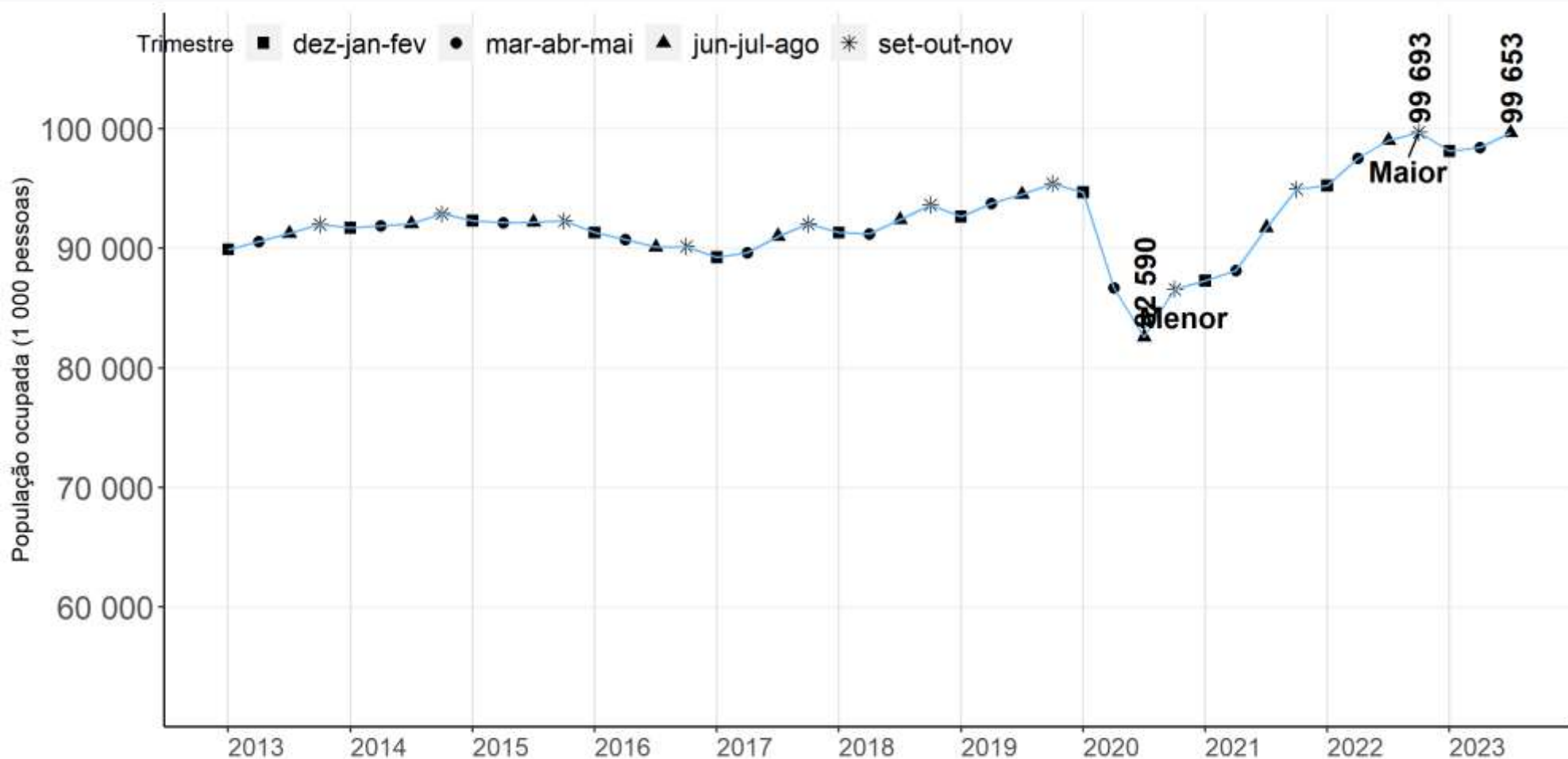

Fonte: IBGE, Diretoria de Pesquisas, Coordenação de Pesquisas por Amostra de Domicílios, Pesquisa Nacional por Amostra de Domicílios Contínua.

**Crescimento** em relação ao trimestre anterior (1.254 mil pessoas)  
**Crescimento** em relação ao mesmo trimestre do ano anterior (641 mil pessoas)

# População ocupada na semana de referência: Variações em relação ao trimestre móvel anterior, Brasil - 2012/2023 (em %)

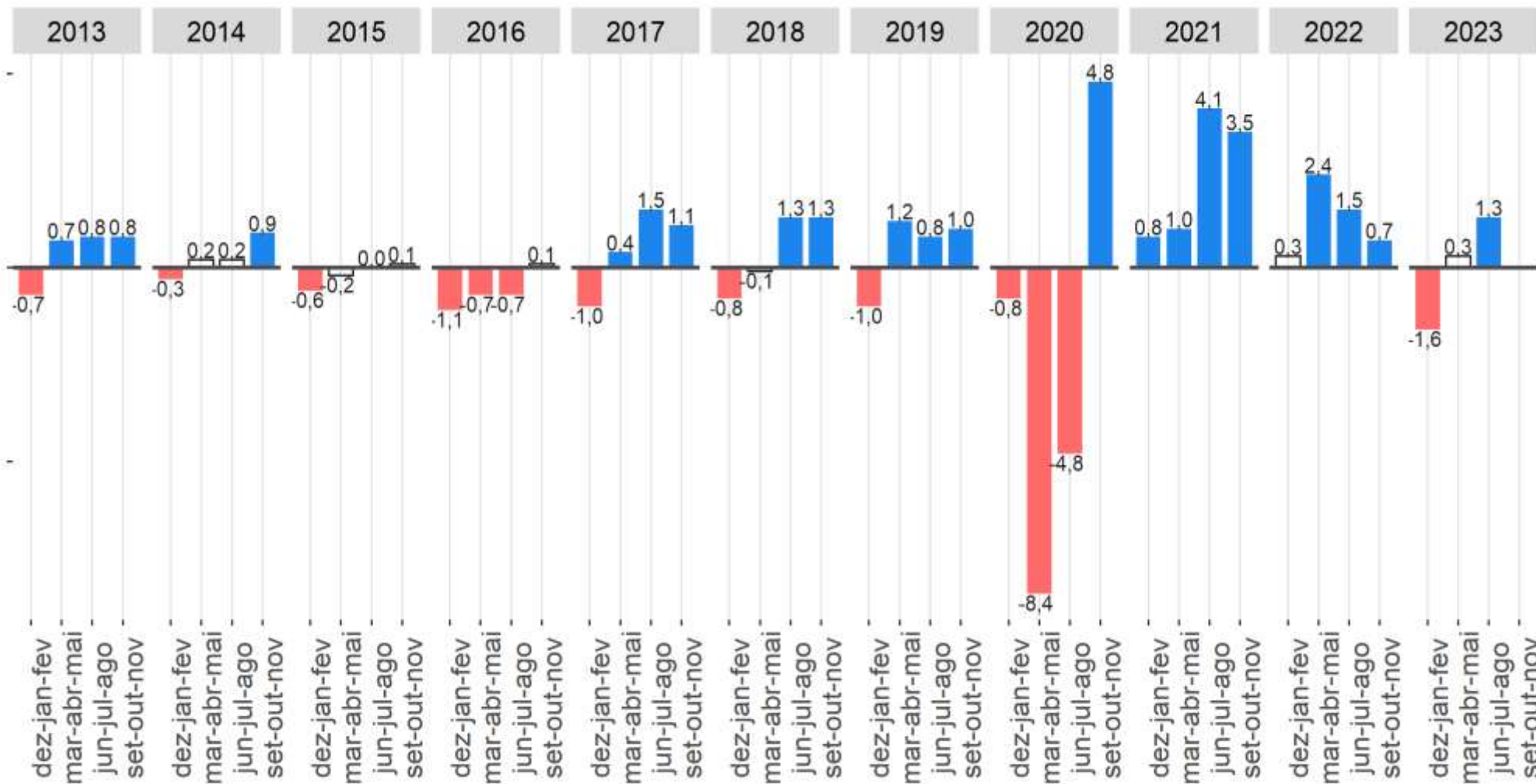

Fonte: IBGE, Diretoria de Pesquisas, Coordenação de Pesquisas por Amostra de Domicílios, Pesquisa Nacional por Amostra de Domicílios Contínua.  
Nota: As colunas em branco com contorno cinza representam variações não estatisticamente significativas.

A população ocupada apresentou **crescimento** de 1,3% na comparação trimestral.

# População ocupada na semana de referência: Variações em relação ao mesmo trimestre móvel do ano anterior, Brasil - 2012/2023 (em %)

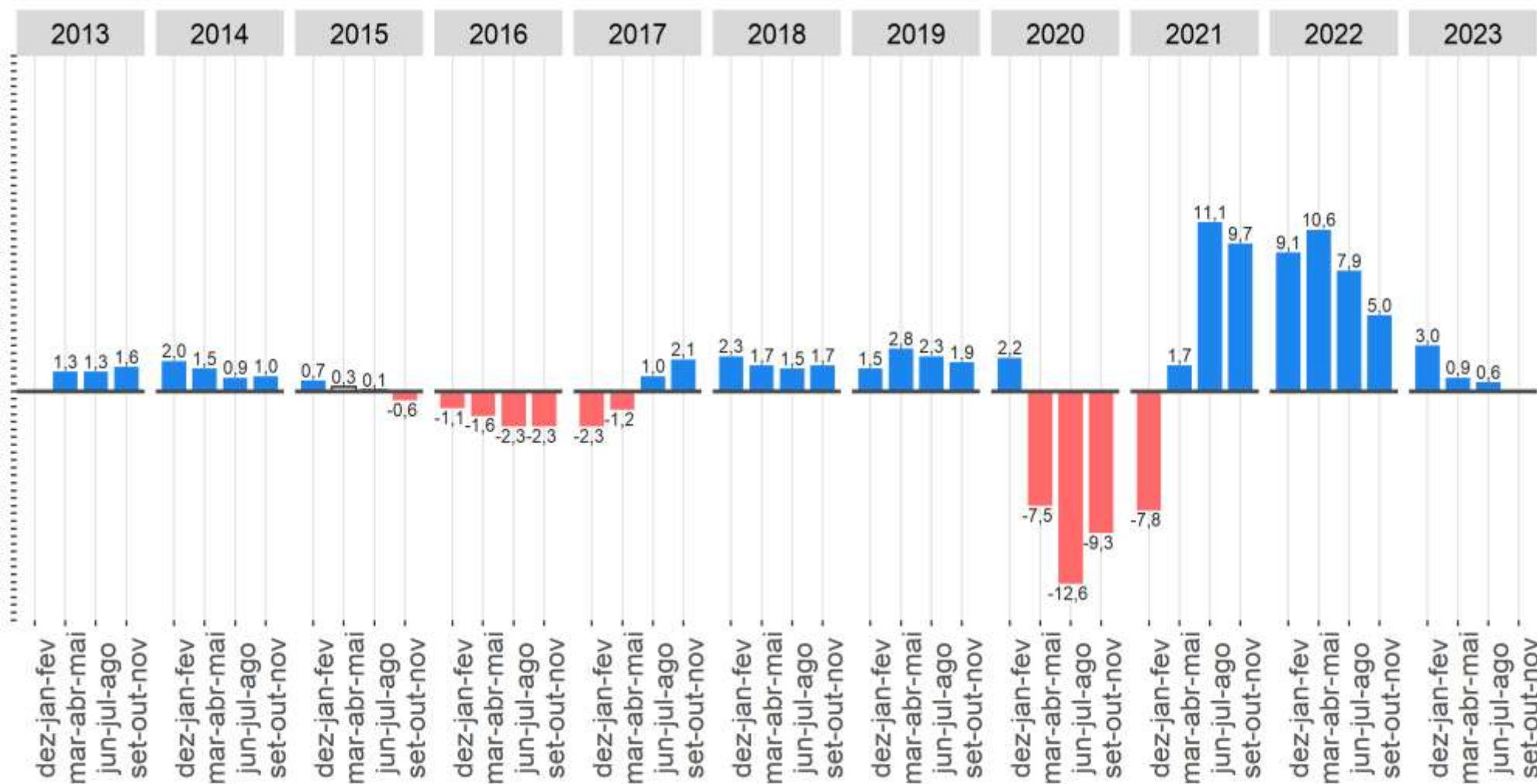

Fonte: IBGE, Diretoria de Pesquisas, Coordenação de Pesquisas por Amostra de Domicílios, Pesquisa Nacional por Amostra de Domicílios Contínua.  
 Nota: As colunas em branco com contorno cinza representam variações não estatisticamente significativas.

**Crescimento de 0,6% na comparação anual.**

# Nível da ocupação

População ocupada

---

População em idade de trabalhar

O quadro, a seguir, mostra a evolução do **Nível de ocupação**, de acordo com os trimestres móveis ao longo da série histórica da pesquisa, Brasil - 2012/2023

|             | 2012 | 2013 | 2014 | 2015 | 2016 | 2017 | 2018 | 2019 | 2020 | 2021 | 2022 | 2023 |
|-------------|------|------|------|------|------|------|------|------|------|------|------|------|
| nov-dez-jan |      | 58,1 | 58,2 | 58,0 | 56,7 | 54,8 | 55,5 | 55,6 | 56,2 | 51,1 | 55,3 | 56,7 |
| dez-jan-fev |      | 57,7 | 58,1 | 57,7 | 56,4 | 54,4 | 55,1 | 55,3 | 55,9 | 51,1 | 55,2 | 56,4 |
| jan-fev-mar | 57,3 | 57,5 | 57,8 | 57,4 | 55,9 | 54,1 | 54,8 | 55,2 | 55,0 | 50,9 | 55,2 | 56,1 |
| fev-mar-abr | 57,8 | 57,7 | 57,9 | 57,5 | 55,8 | 54,3 | 54,8 | 55,5 | 53,2 | 51,1 | 55,8 | 56,2 |
| mar-abr-mai | 58,0 | 57,9 | 58,0 | 57,4 | 55,8 | 54,5 | 54,9 | 55,8 | 51,1 | 51,4 | 56,4 | 56,4 |
| abr-mai-jun | 58,1 | 58,1 | 58,1 | 57,4 | 55,7 | 54,8 | 55,0 | 56,0 | 49,5 | 52,1 | 56,8 | 56,6 |
| mai-jun-jul | 58,2 | 58,2 | 58,0 | 57,3 | 55,5 | 55,0 | 55,2 | 56,1 | 48,7 | 52,8 | 57,0 | 56,8 |
| jun-jul-ago | 58,3 | 58,2 | 57,9 | 57,2 | 55,3 | 55,2 | 55,4 | 56,1 | 48,5 | 53,4 | 57,1 | 57,0 |
| jul-ago-set | 58,4 | 58,2 | 58,1 | 57,2 | 55,1 | 55,3 | 55,7 | 56,2 | 49,0 | 54,1 | 57,2 |      |
| ago-set-out | 58,4 | 58,3 | 58,2 | 57,3 | 55,0 | 55,5 | 55,9 | 56,3 | 50,0 | 54,6 | 57,4 |      |
| set-out-nov | 58,4 | 58,5 | 58,2 | 57,1 | 55,2 | 55,7 | 56,0 | 56,5 | 50,8 | 55,1 | 57,4 |      |
| out-nov-dez | 58,3 | 58,5 | 58,2 | 57,1 | 55,1 | 55,7 | 55,9 | 56,5 | 51,1 | 55,6 | 57,2 |      |

Fonte: IBGE, Pesquisa Nacional por Amostra de Domicílios Contínua.

Nota: Somente os dados hachurados são comparáveis.

# Nível da ocupação das pessoas de 14 anos ou mais de idade na semana de referência, Brasil - 2012/2023 (%)

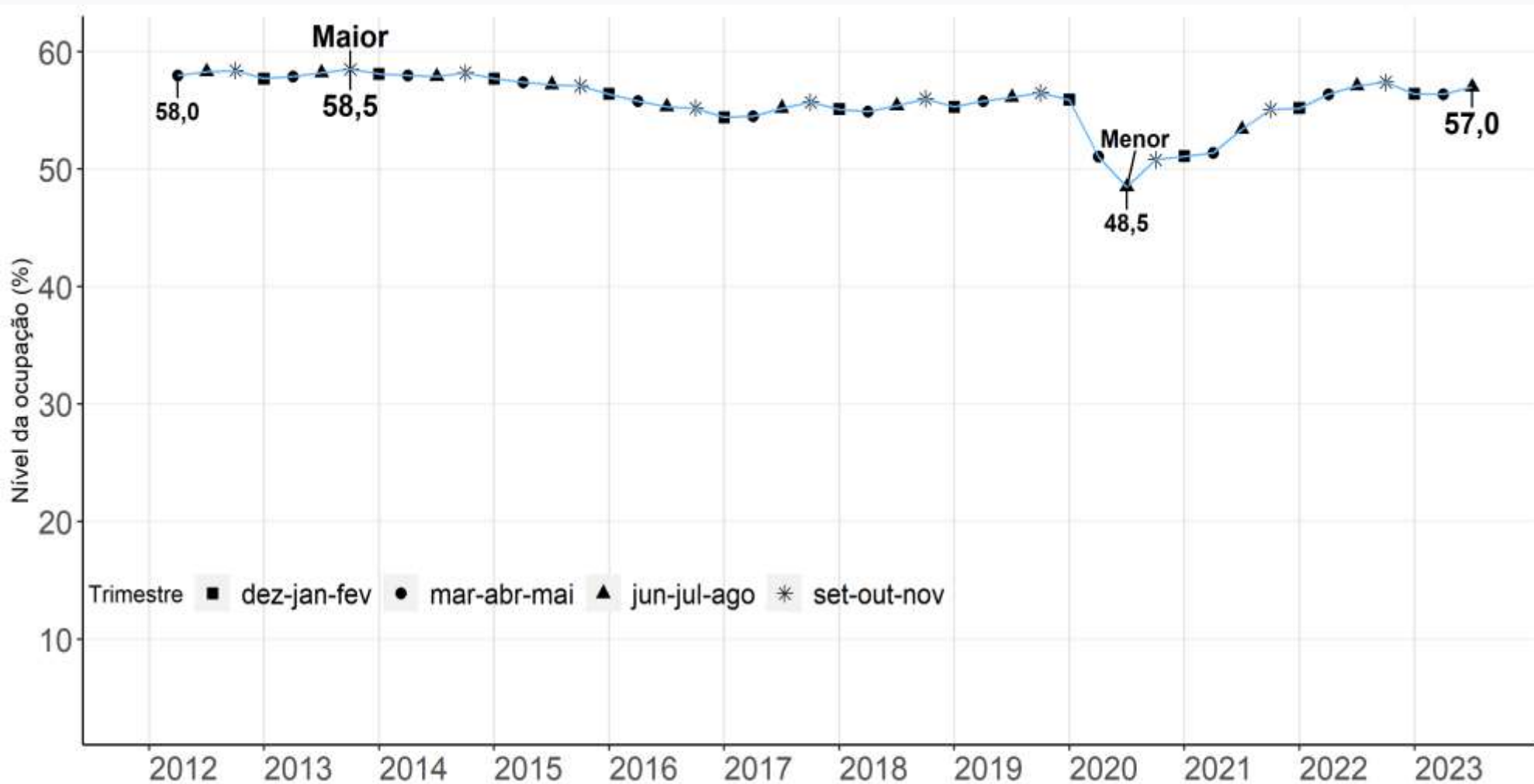

Fonte: IBGE, Diretoria de Pesquisas, Coordenação de Pesquisas por Amostra de Domicílios, Pesquisa Nacional por Amostra de Domicílios Contínua.

**Aumento de 0,6 p.p em relação ao trimestre anterior**  
**Estabilidade em relação ao mesmo trimestre do ano anterior**

# Nível da ocupação na semana de referência: **Variações** em relação ao trimestre móvel anterior , Brasil - 2012/2023 (em ponto percentual)

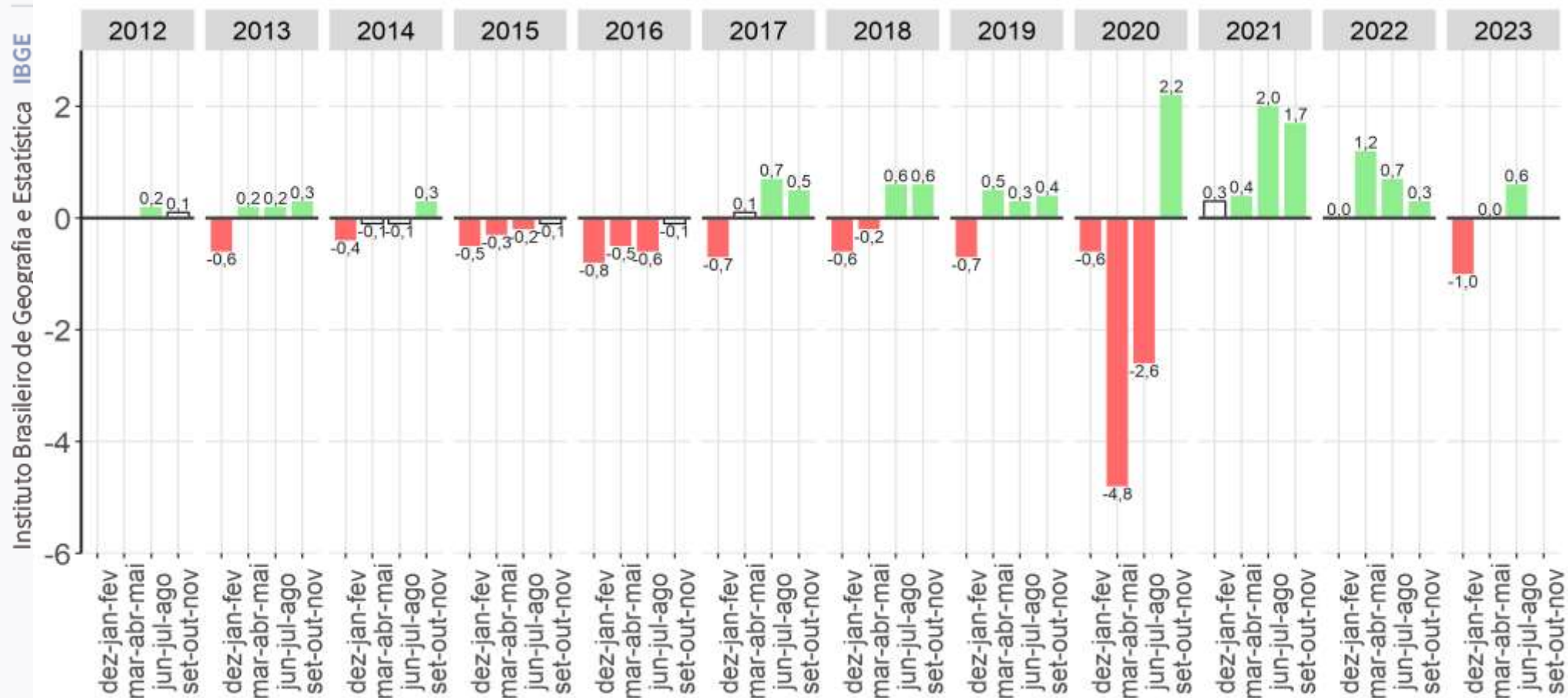

Fonte: IBGE, Diretoria de Pesquisas, Coordenação de Pesquisas por Amostra de Domicílios, Pesquisa Nacional por Amostra de Domicílios Contínua.  
 Nota: As colunas em branco com contorno cinza representam variações não estatisticamente significativas.

**Aumento de 0,6 p.p em relação ao trimestre anterior**

# Nível da ocupação na semana de referência: **Variações** em relação ao **mesmo trimestre móvel do ano anterior** , Brasil - 2012/2023 (em ponto percentual)

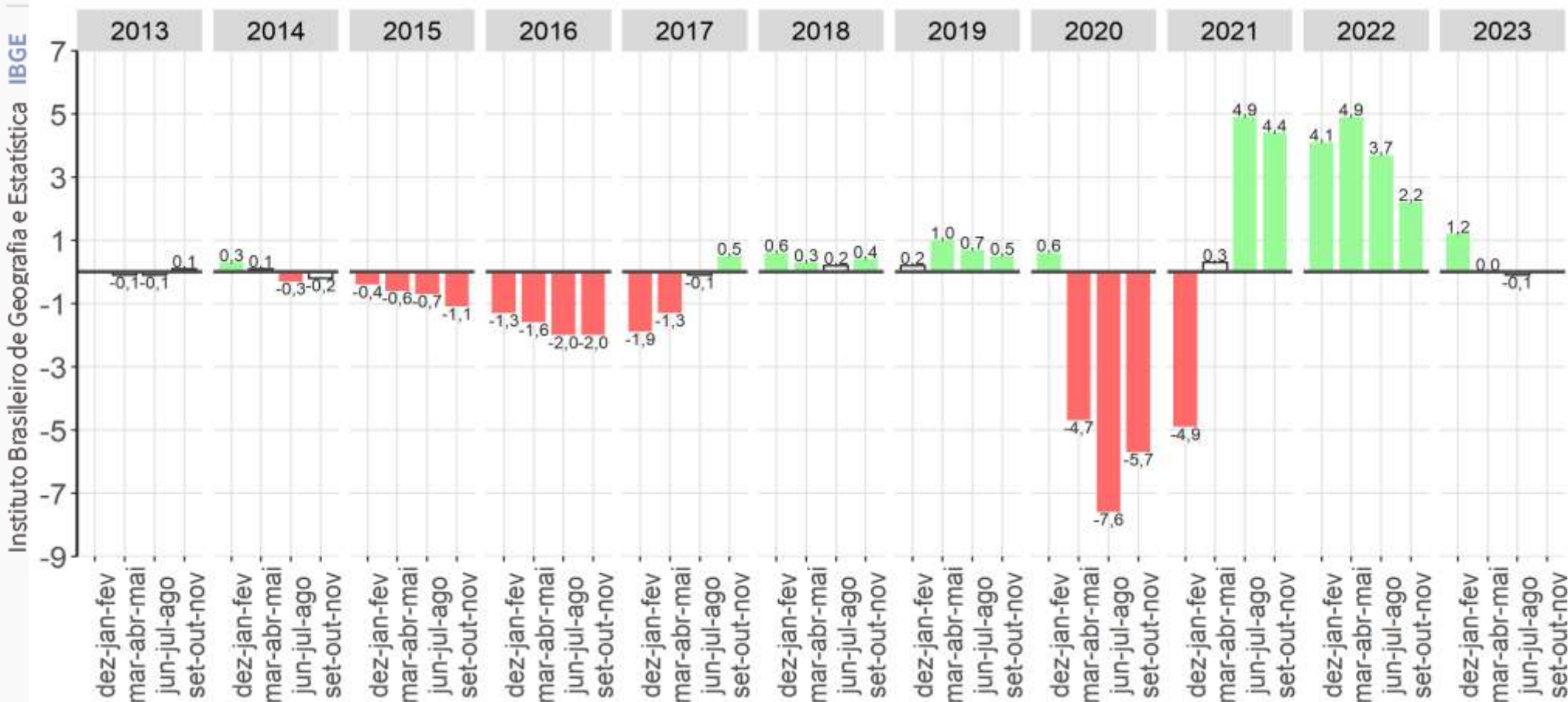

Fonte: IBGE, Diretoria de Pesquisas, Coordenação de Pesquisas por Amostra de Domicílios, Pesquisa Nacional por Amostra de Domicílios Contínua.  
 Nota: As colunas em branco com contorno cinza representam variações não estatisticamente significativas.

**Estabilidade** em relação ao mesmo trimestre do ano anterior



# Grupamentos de atividades

## Classificação Nacional de Atividades Econômicas Domiciliar 2.0

(agrupamentos para efeito de divulgação da PNAD Contínua)

|           |  |  |
|-----------|--|--|
| <b>1</b>  | AGRICULTURA, PECUÁRIA, PRODUÇÃO FLORESTAL, PESCA E AQUICULTURA   |  |
| <b>2</b>  | <b>INDÚSTRIA GERAL</b>   | INDÚSTRIAS EXTRATIVAS  |
|           |  | INDÚSTRIAS DE TRANSFORMAÇÃO  |
|           |  | ELETRICIDADE E GÁS   |
|           |  | ÁGUA, ESGOTO, ATIVIDADES DE GESTÃO DE RESÍDUOS E DESCONTAMINAÇÃO   |
| <b>3</b>  | <b>CONSTRUÇÃO</b>  | CONSTRUÇÃO E INCORPORAÇÃO DE EDIFÍCIOS   |
|           |  | OBRAS DE INFRA-ESTRUTURA   |
|           |  | SERVIÇOS ESPECIALIZADOS PARA CONSTRUÇÃO  |
| <b>4</b>  | <b>COMÉRCIO, REPARAÇÃO DE VEÍCULOS AUTOMOTORES E MOTOCICLETAS</b>                                      | COMÉRCIO EM GERAL <i>(incluindo o comércio de veículos automotores e motocicletas) e (excluindo o serviço de alimentação, tais como: bares restaurante e lanchonete etc)</i> |
|           |  | REPARAÇÃO DE VEÍCULOS AUTOMOTORES E MOTOCICLETAS   |
| <b>5</b>  | <b>TRANSPORTE, ARMAZENAGEM E CORREIO</b>   | TRANSPORTE TERRESTRE   |
|           |  | TRANSPORTE AQUAVIÁRIO  |
|           |  | TRANSPORTE AÉREO   |
|           |  | ARMAZENAMENTO E ATIVIDADES AUXILIARES DOS TRANSPORTES  |
|           |  | CORREIO E OUTRAS ATIVIDADES DE ENTREGA   |
| <b>6</b>  | ALOJAMENTO E ALIMENTAÇÃO   |  |
| <b>7</b>  | <b>INFORMAÇÃO, COMUNICAÇÃO E ATIVIDADES FINANCEIRAS, IMOBILIÁRIAS, PROFISSIONAIS E ADMINISTRATIVAS</b> | INFORMAÇÃO E COMUNICAÇÃO   |
|           |  | ATIVIDADES FINANCEIRAS, DE SEGUROS E SERVIÇOS RELACIONADOS   |
|           |  | ATIVIDADES IMOBILIÁRIAS  |
|           |  | ATIVIDADES PROFISSIONAIS, CIENTÍFICAS E TÉCNICAS   |
|           |  | ATIVIDADES ADMINISTRATIVAS E SERVIÇOS COMPLEMENTARES   |
| <b>8</b>  | <b>ADMINISTRAÇÃO PÚBLICA, DEFESA, SEGURIDADE SOCIAL, EDUCAÇÃO, SAÚDE HUMANA</b>                        | ADMINISTRAÇÃO PÚBLICA, DEFESA E SEGURIDADE SOCIAL  |
|           |  | EDUCAÇÃO (pública e privada)   |
|           |  | SAÚDE HUMANA (pública e privada) E SERVIÇOS SOCIAIS  |
| <b>9</b>  | <b>OUTROS SERVIÇOS</b>   | ARTES, CULTURA, ESPORTE E RECREAÇÃO  |
|           |  | ATIVIDADES DE ORGANIZAÇÕES ASSOCIATIVAS  |
|           |  | REPARAÇÃO E MANUTENÇÃO DE EQUIPAMENTOS DE INFORMÁTICA E COMUNICAÇÃO E DE OBJETOS PESSOAIS E DOMÉSTICOS   |
|           |  | OUTRAS ATIVIDADES DE SERVIÇOS PESSOAIS   |
|           |  | ORGANISMOS INTERNACIONAIS E OUTRAS INSTITUIÇÕES EXTRATERRITORIAIS  |
| <b>10</b> | SERVIÇOS DOMÉSTICOS  |  |
| <b>11</b> | ATIVIDADES MAL DEFINIDAS   |  |

# População ocupada **na agricultura** na semana de referência: Variações em relação **ao trimestre móvel anterior**, Brasil - 2012/2023 (em %)

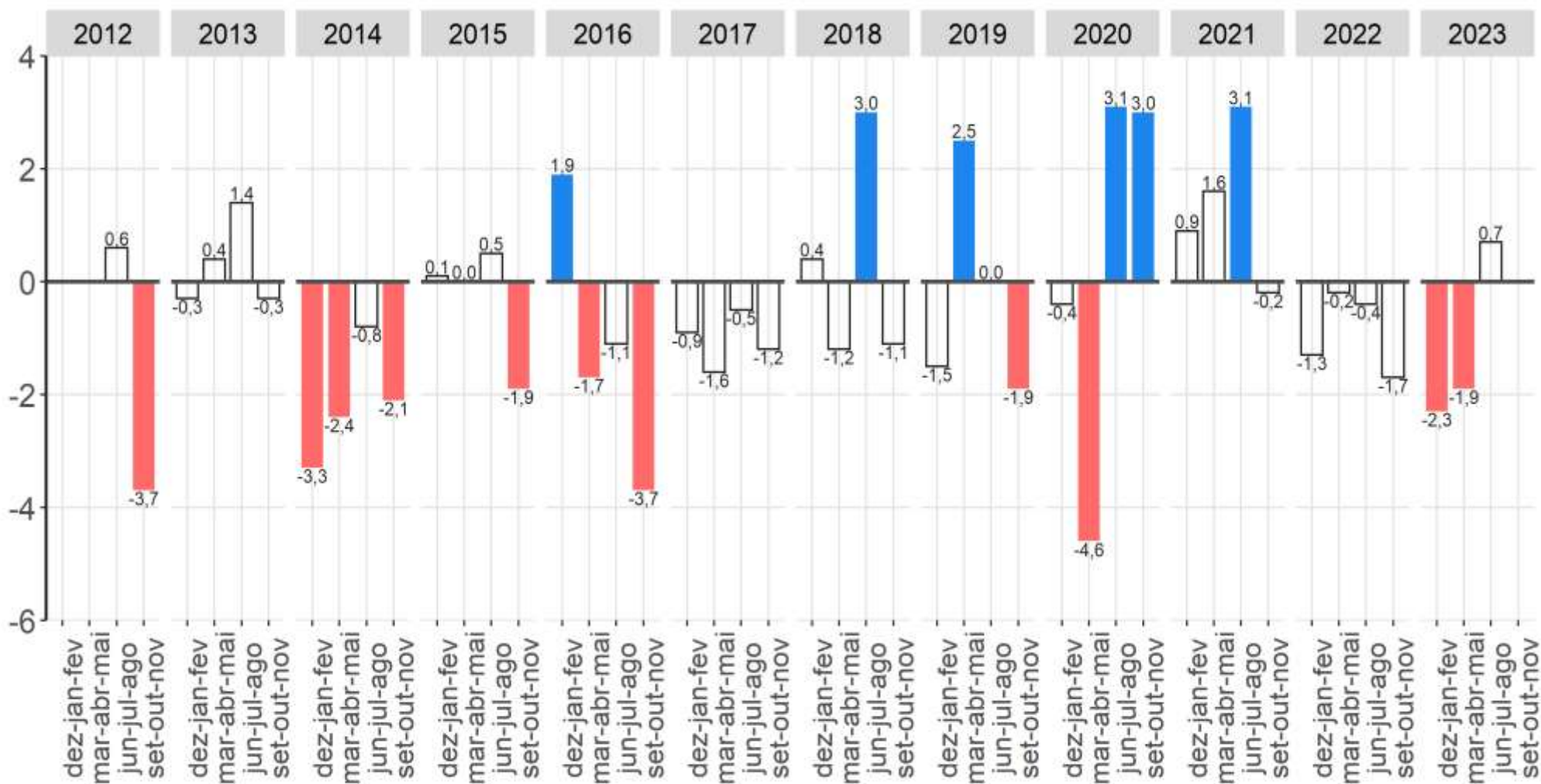

Fonte: IBGE, Diretoria de Pesquisas, Coordenação de Pesquisas por Amostra de Domicílios, Pesquisa Nacional por Amostra de Domicílios Contínua.  
 Nota: As colunas em branco com contorno cinza representam variações não estatisticamente significativas.

**População ocupada na agricultura apresentou estabilidade na comparação trimestral.**

# População ocupada na agricultura na semana de referência: Variações em relação ao mesmo trimestre móvel do ano anterior, Brasil - 2012/2023 (em %)

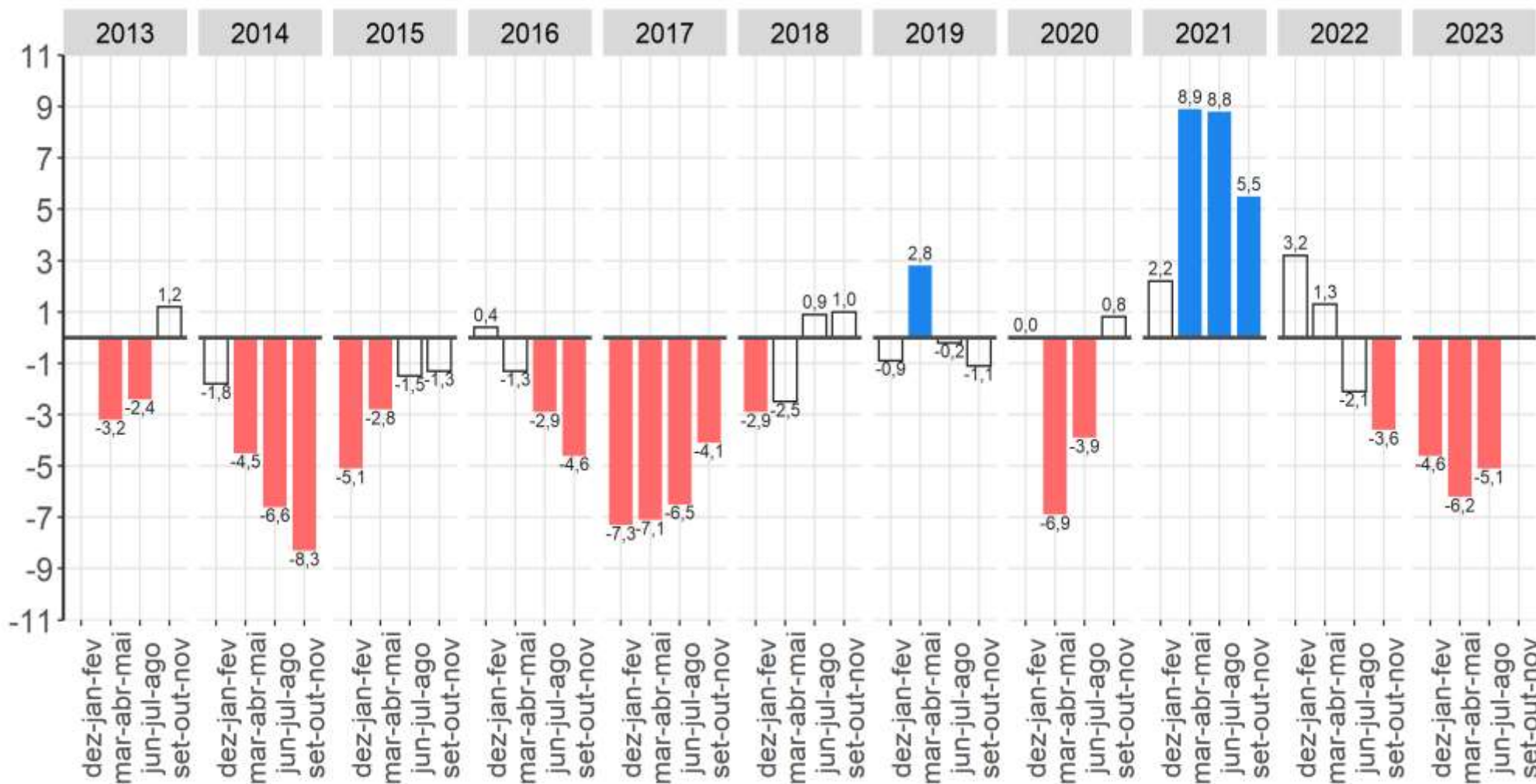

Fonte: IBGE, Diretoria de Pesquisas, Coordenação de Pesquisas por Amostra de Domicílios, Pesquisa Nacional por Amostra de Domicílios Contínua.  
 Nota: As colunas em branco com contorno cinza representam variações não estatisticamente significativas.

**População ocupada na agricultura apresentou redução na comparação anual.**

# População ocupada na indústria na semana de referência: Variações em relação ao trimestre móvel anterior, Brasil - 2012/2023 (em %)

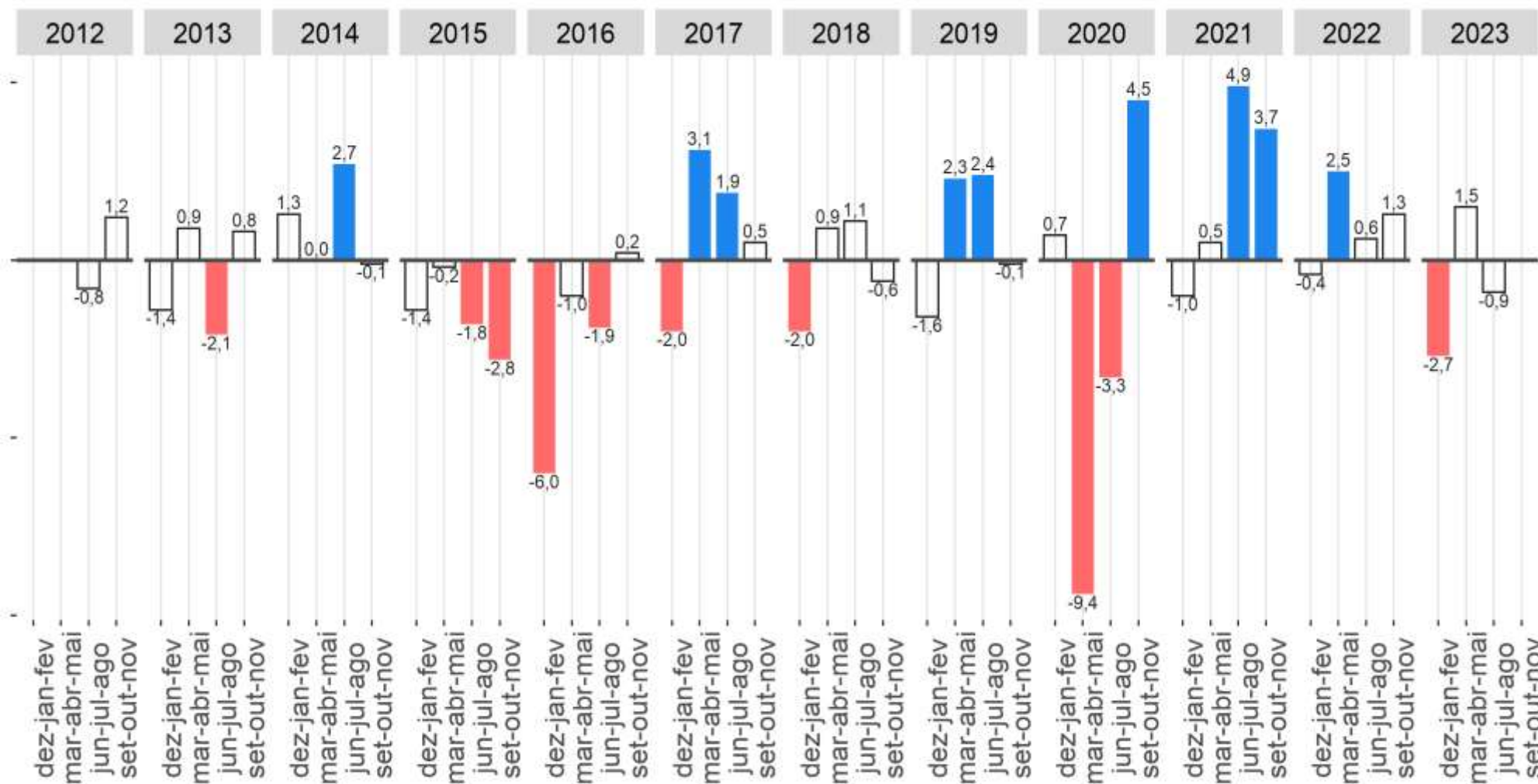

Fonte: IBGE, Diretoria de Pesquisas, Coordenação de Pesquisas por Amostra de Domicílios, Pesquisa Nacional por Amostra de Domicílios Contínua.  
Nota: As colunas em branco com contorno cinza representam variações não estatisticamente significativas.

População ocupada na indústria apresentou estabilidade na comparação trimestral.

# População ocupada **na indústria** na semana de referência: Variações em relação ao mesmo trimestre móvel do **ano anterior**, Brasil - 2012/2023 (em %)

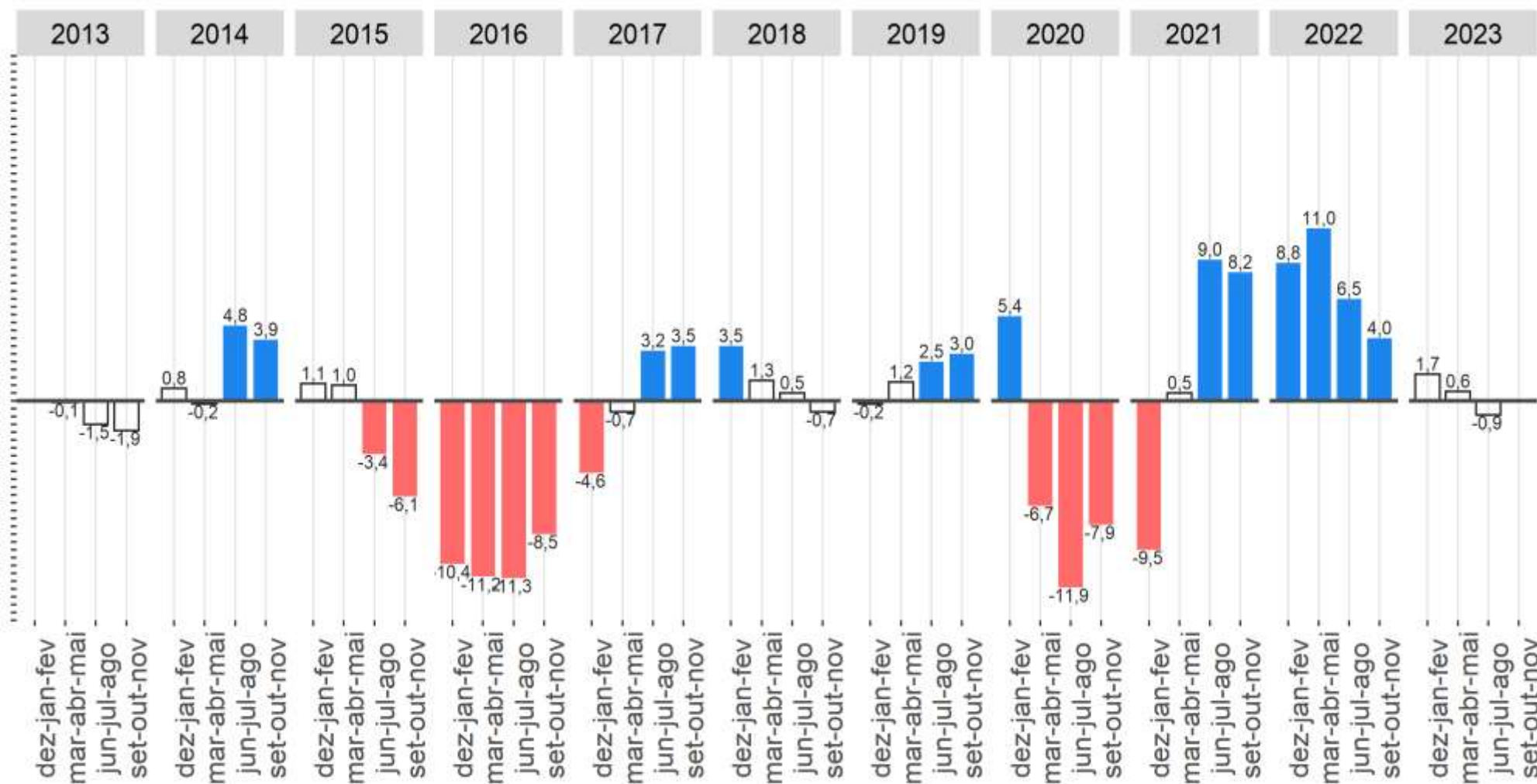

Fonte: IBGE, Diretoria de Pesquisas, Coordenação de Pesquisas por Amostra de Domicílios, Pesquisa Nacional por Amostra de Domicílios Contínua.  
 Nota: As colunas em branco com contorno cinza representam variações não estatisticamente significativas.

**População ocupada na indústria apresentou estabilidade na comparação anual.**

# População ocupada **na construção** na semana de referência: Variações em relação **ao trimestre móvel anterior**, Brasil - 2012/2023 (em %)

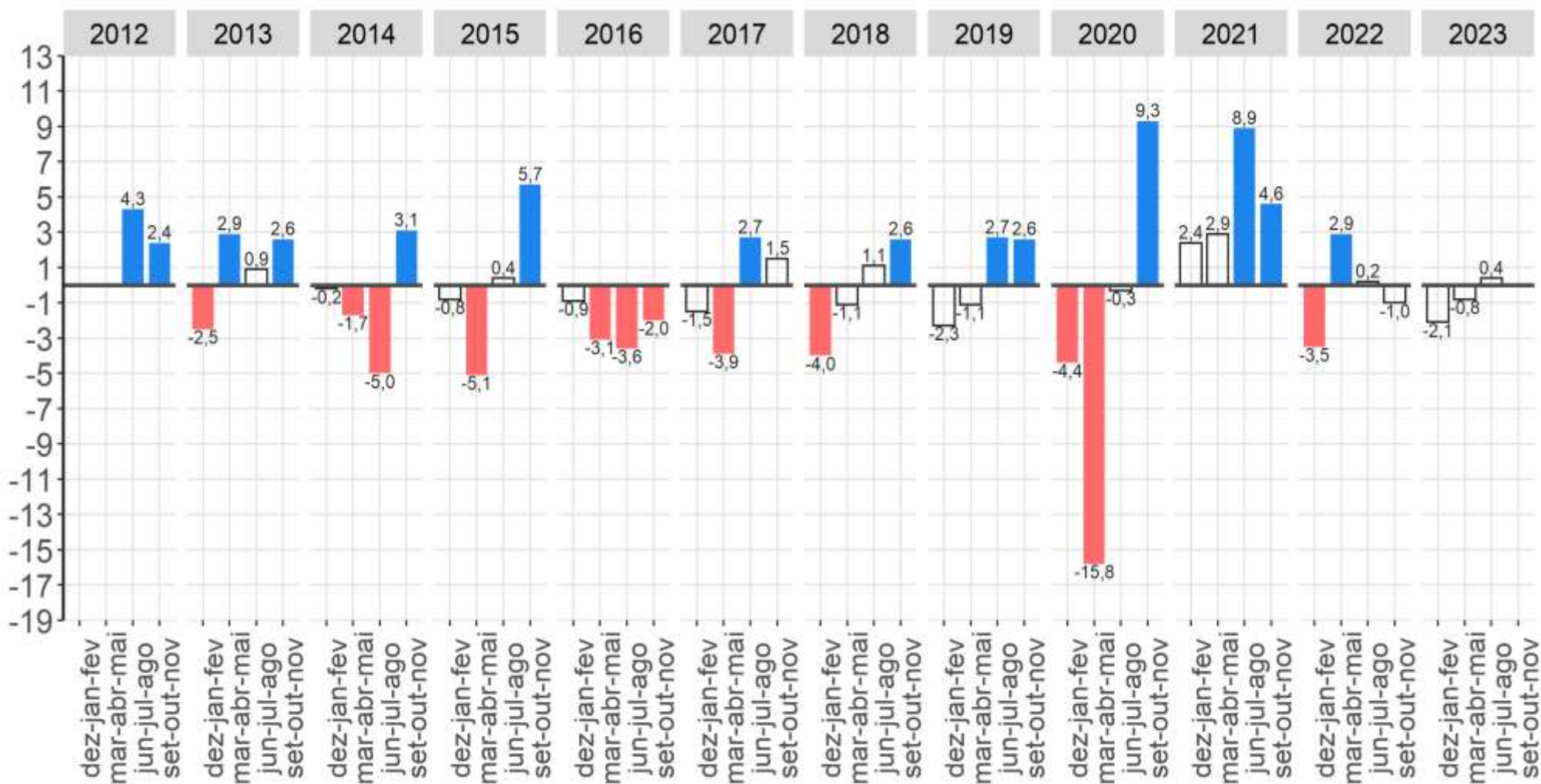

Fonte: IBGE, Diretoria de Pesquisas, Coordenação de Pesquisas por Amostra de Domicílios, Pesquisa Nacional por Amostra de Domicílios Contínua.  
 Nota: As colunas em branco com contorno cinza representam variações não estatisticamente significativas.

**População ocupada na construção apresentou estabilidade na comparação trimestral.**

# População ocupada **na construção** na semana de referência: Variações em relação ao mesmo trimestre móvel do **ano anterior**, Brasil - 2012/2023 (em %)

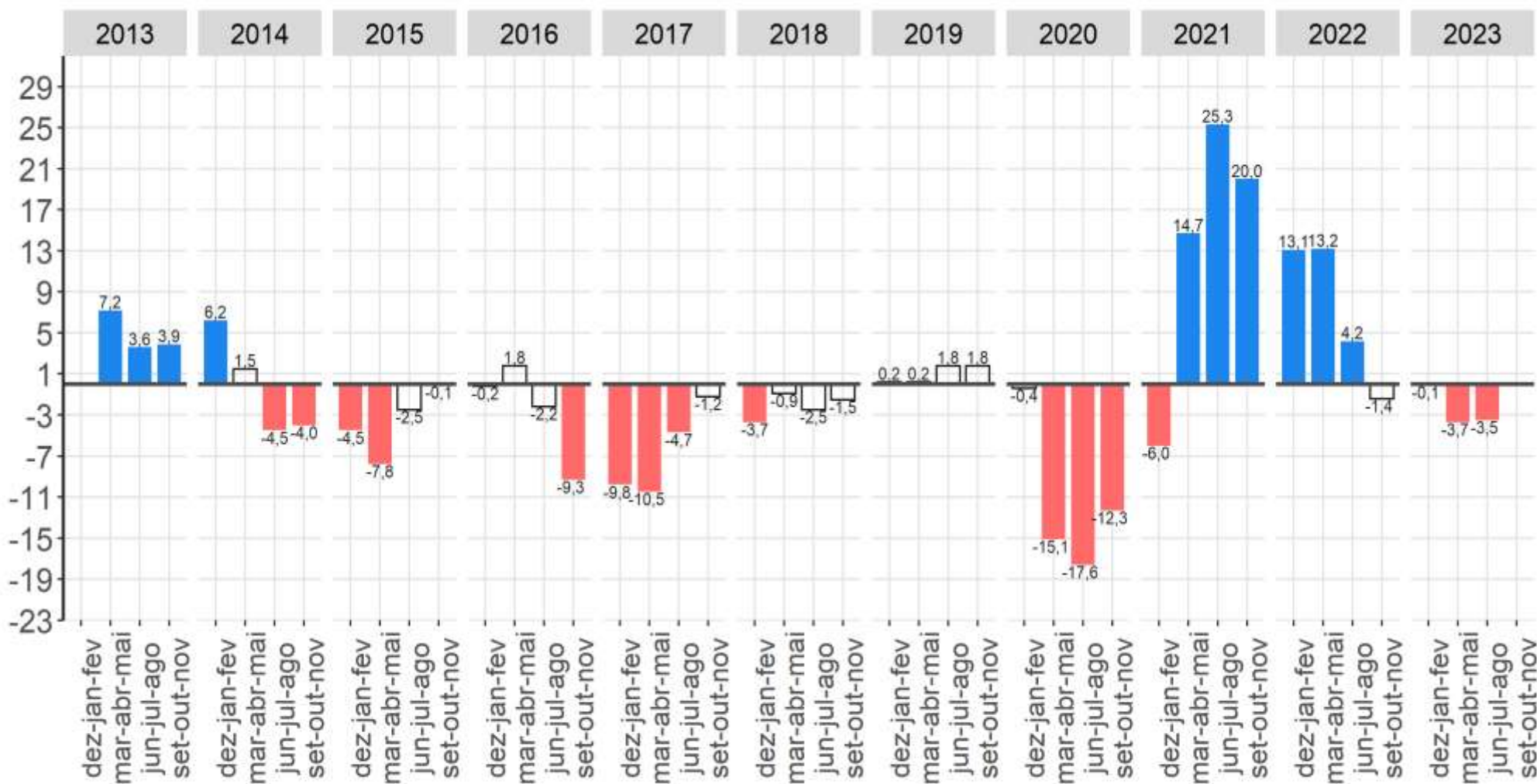

Fonte: IBGE, Diretoria de Pesquisas, Coordenação de Pesquisas por Amostra de Domicílios, Pesquisa Nacional por Amostra de Domicílios Contínua.  
 Nota: As colunas em branco com contorno cinza representam variações não estatisticamente significativas.

**População ocupada na construção apresentou redução na comparação anual.**



# População ocupada **no comércio** na semana de referência: Variações em relação **ao trimestre móvel anterior**, Brasil - 2012/2023 (em %)

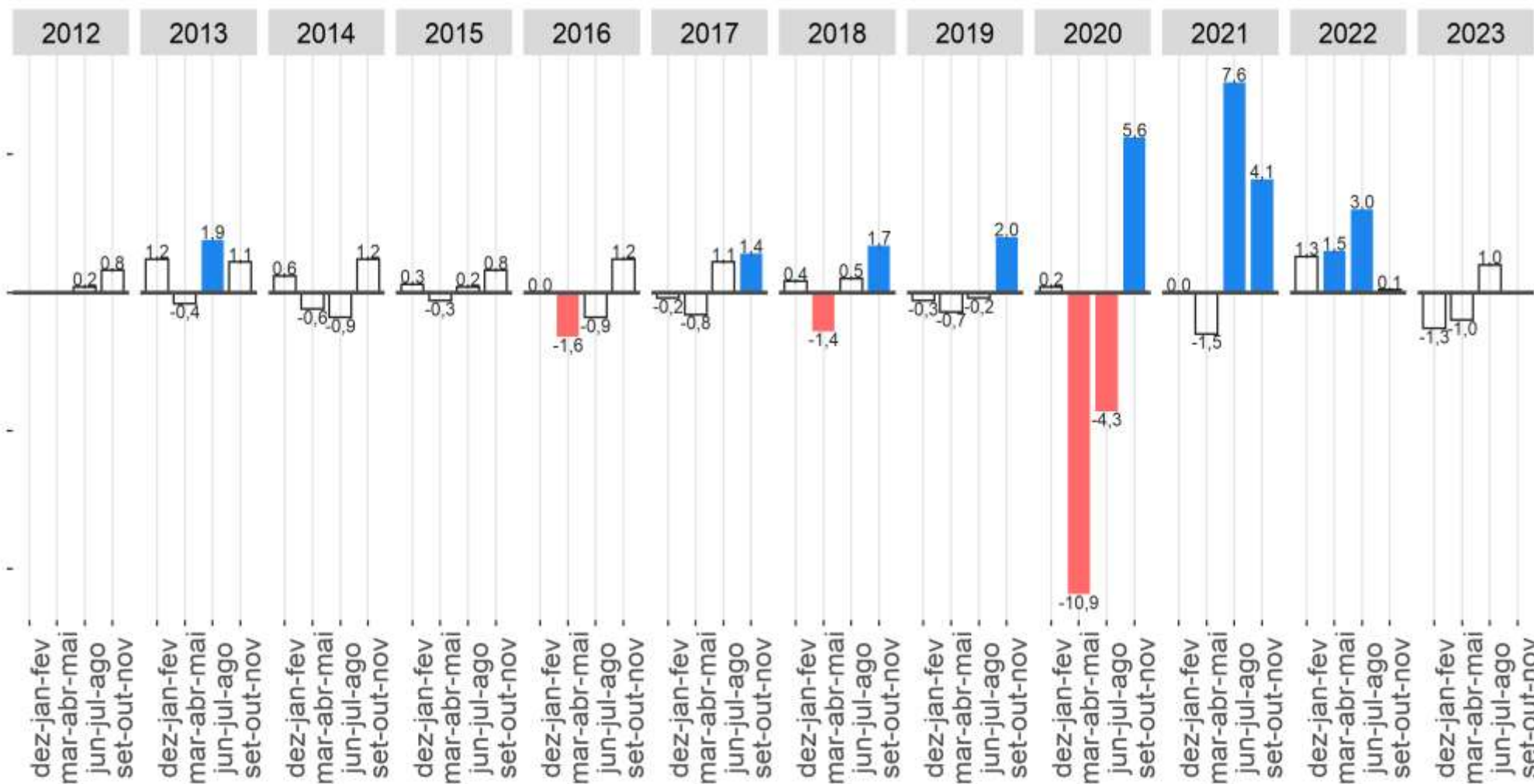

Fonte: IBGE, Diretoria de Pesquisas, Coordenação de Pesquisas por Amostra de Domicílios, Pesquisa Nacional por Amostra de Domicílios Contínua.  
 Nota: As colunas em branco com contorno cinza representam variações não estatisticamente significativas.

População ocupada **no comércio** apresentou **estável** na comparação trimestral.

# População ocupada **no comércio** na semana de referência: Variações em relação ao mesmo trimestre móvel do **ano anterior**, Brasil - 2012/2023 (em %)

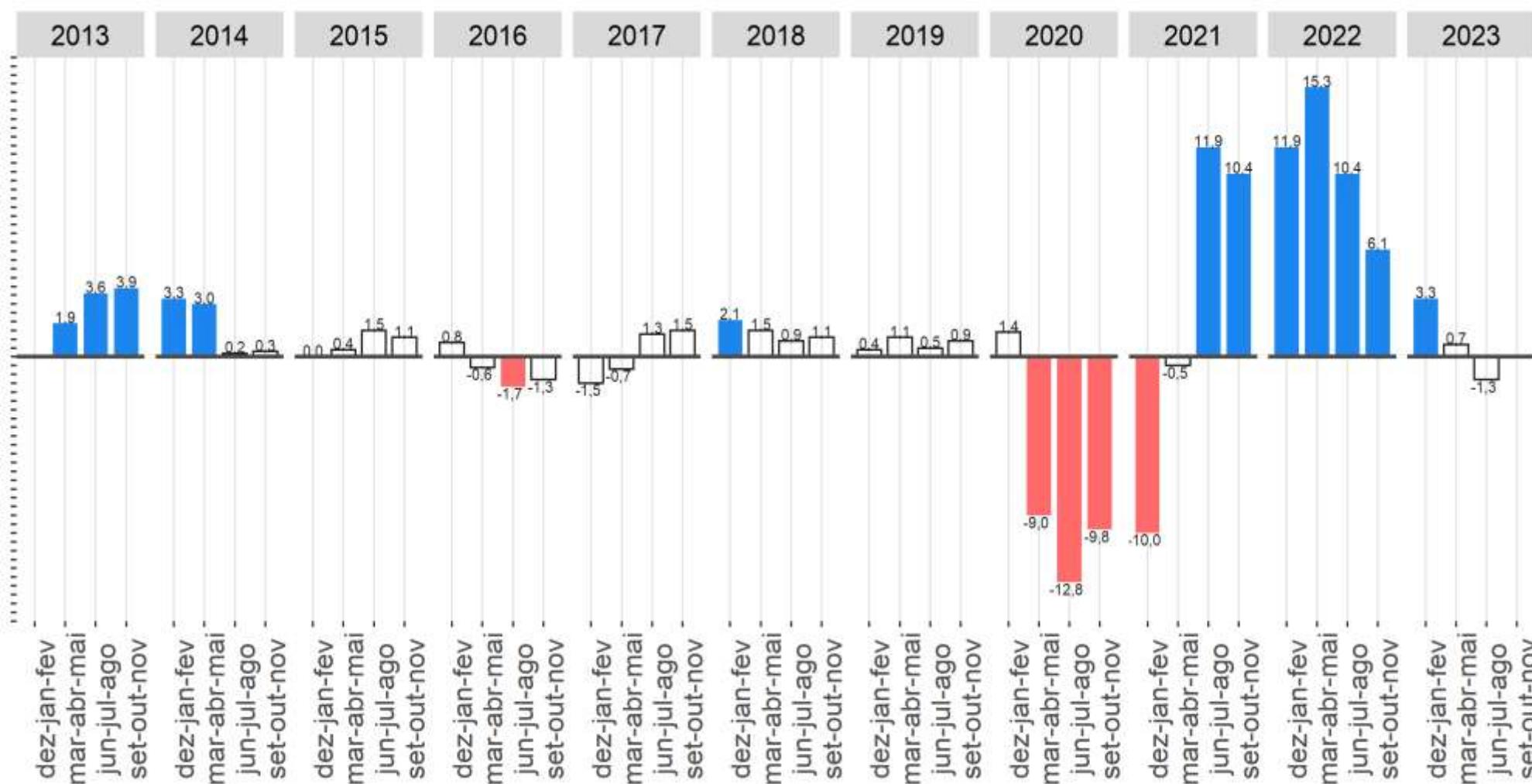

Fonte: IBGE, Diretoria de Pesquisas, Coordenação de Pesquisas por Amostra de Domicílios, Pesquisa Nacional por Amostra de Domicílios Contínua.  
 Nota: As colunas em branco com contorno cinza representam variações não estatisticamente significativas.

**População ocupada no comércio permaneceu estável na comparação anual.**

# População ocupada no transporte, armazenagem e correio na semana de referência: Variações em relação ao trimestre móvel anterior, Brasil - 2012/2023 (em %)

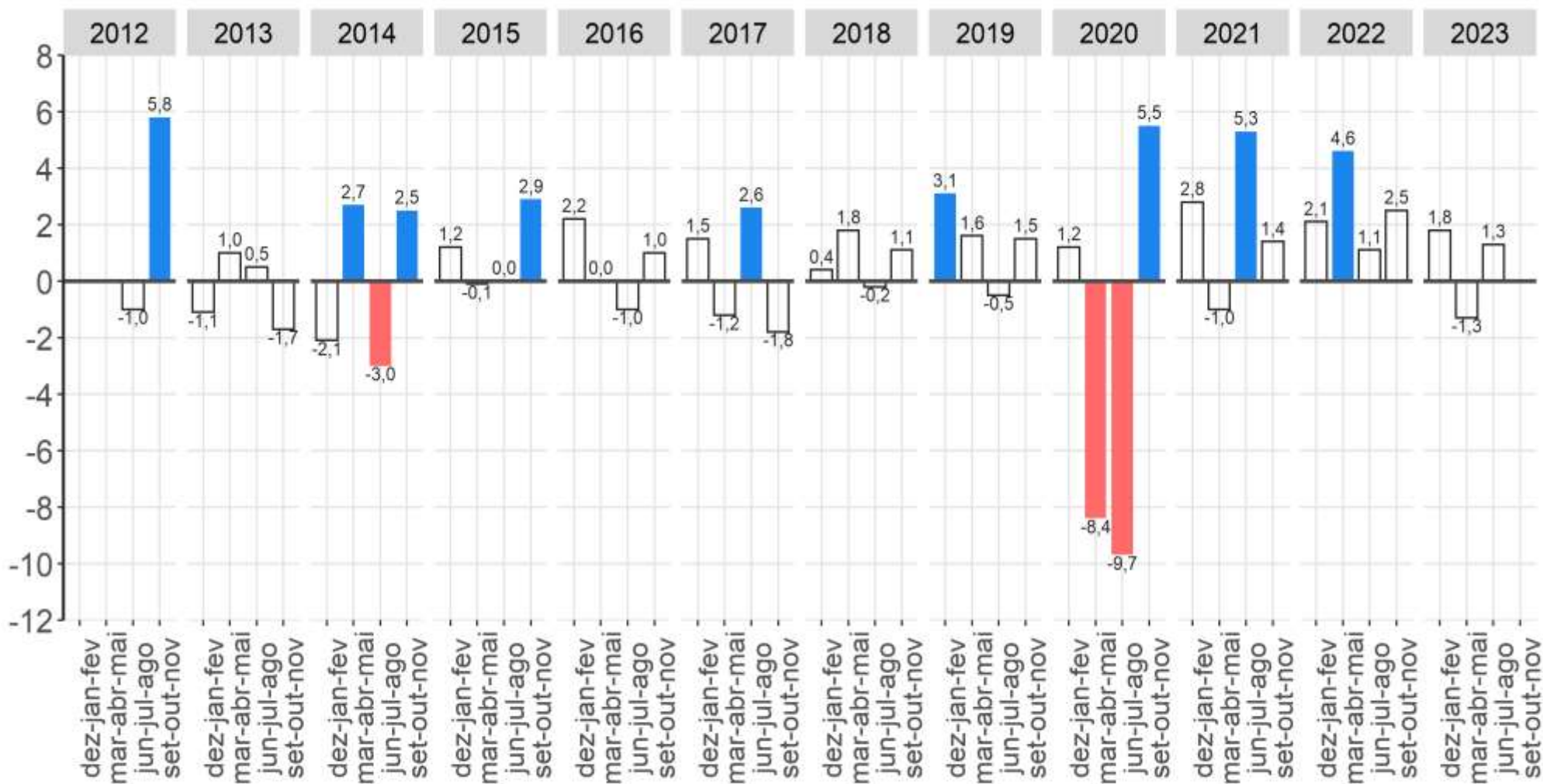

Fonte: IBGE, Diretoria de Pesquisas, Coordenação de Pesquisas por Amostra de Domicílios, Pesquisa Nacional por Amostra de Domicílios Contínua.  
 Nota: As colunas em branco com contorno cinza representam variações não estatisticamente significativas.

**População ocupada no transporte, armazenagem e correio apresentou estabilidade na comparação trimestral.**

# População ocupada no transporte, armazenagem e correio na semana de referência: Variações em relação ao mesmo trimestre móvel do ano anterior, Brasil - 2012/2023 (em %)

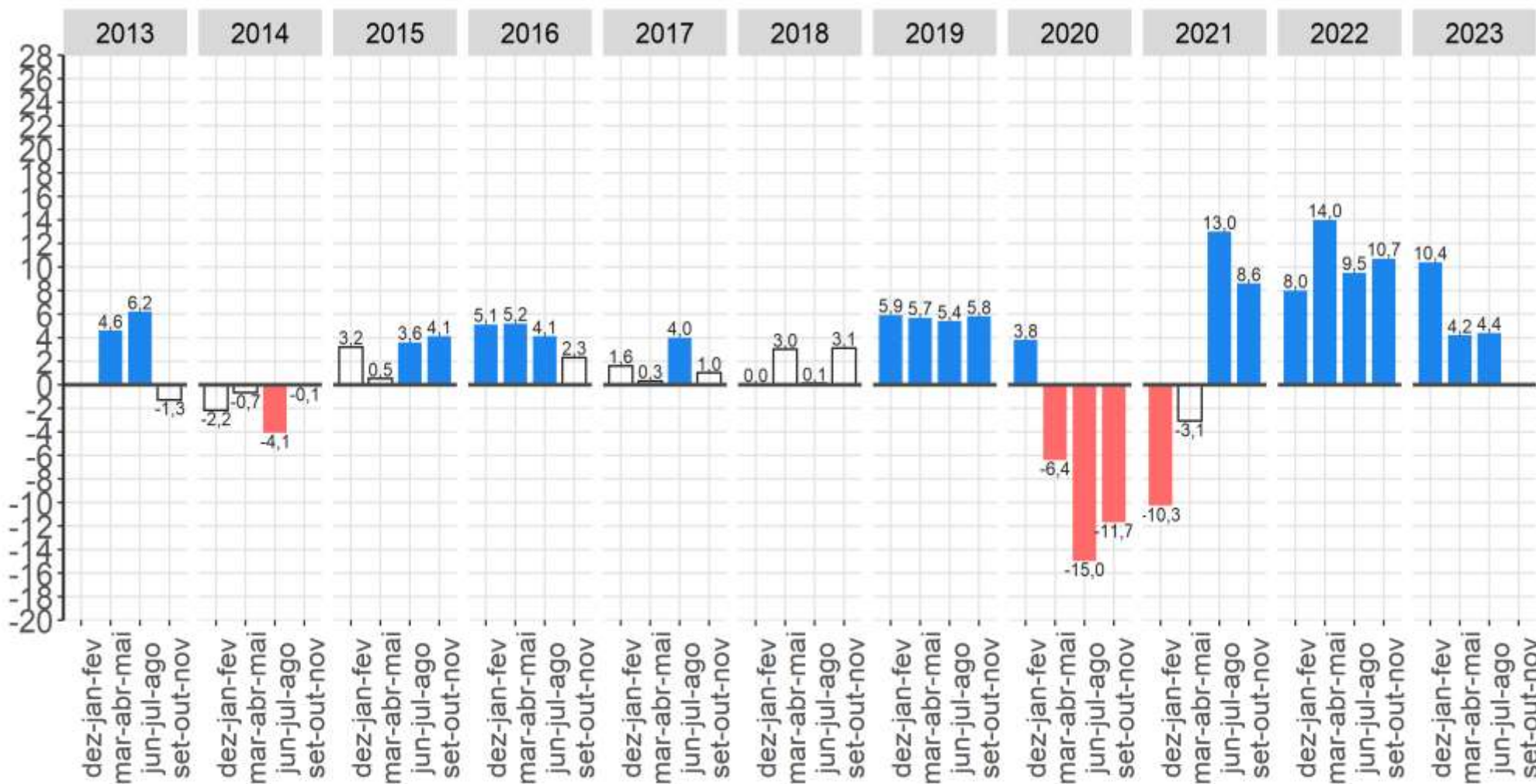

Fonte: IBGE, Diretoria de Pesquisas, Coordenação de Pesquisas por Amostra de Domicílios, Pesquisa Nacional por Amostra de Domicílios Contínua.  
 Nota: As colunas em branco com contorno cinza representam variações não estatisticamente significativas.

**População ocupada no transporte, armazenagem e correio apresentou crescimento na comparação anual.**

# População ocupada em alojamento e alimentação na semana de referência: Variações em relação ao trimestre móvel anterior, Brasil - 2012/2023 (em %)

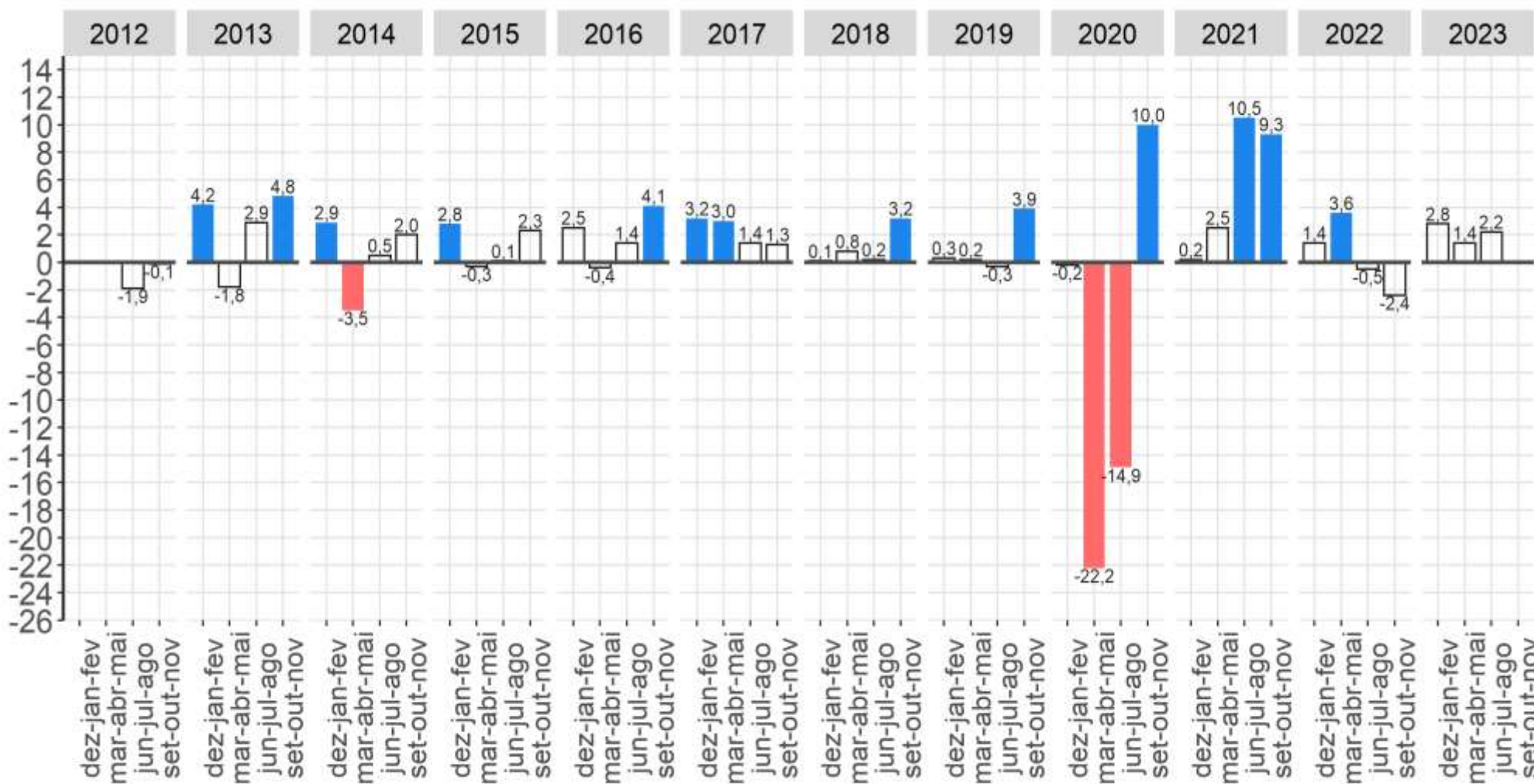

Fonte: IBGE, Diretoria de Pesquisas, Coordenação de Pesquisas por Amostra de Domicílios, Pesquisa Nacional por Amostra de Domicílios Contínua.  
 Nota: As colunas em branco com contorno cinza representam variações não estatisticamente significativas.

**População ocupada em alojamento e alimentação apresentou estabilidade na comparação trimestral.**

# População ocupada em alojamento e alimentação na semana de referência: Variações em relação ao mesmo trimestre móvel do ano anterior, Brasil - 2012/2023 (em %)

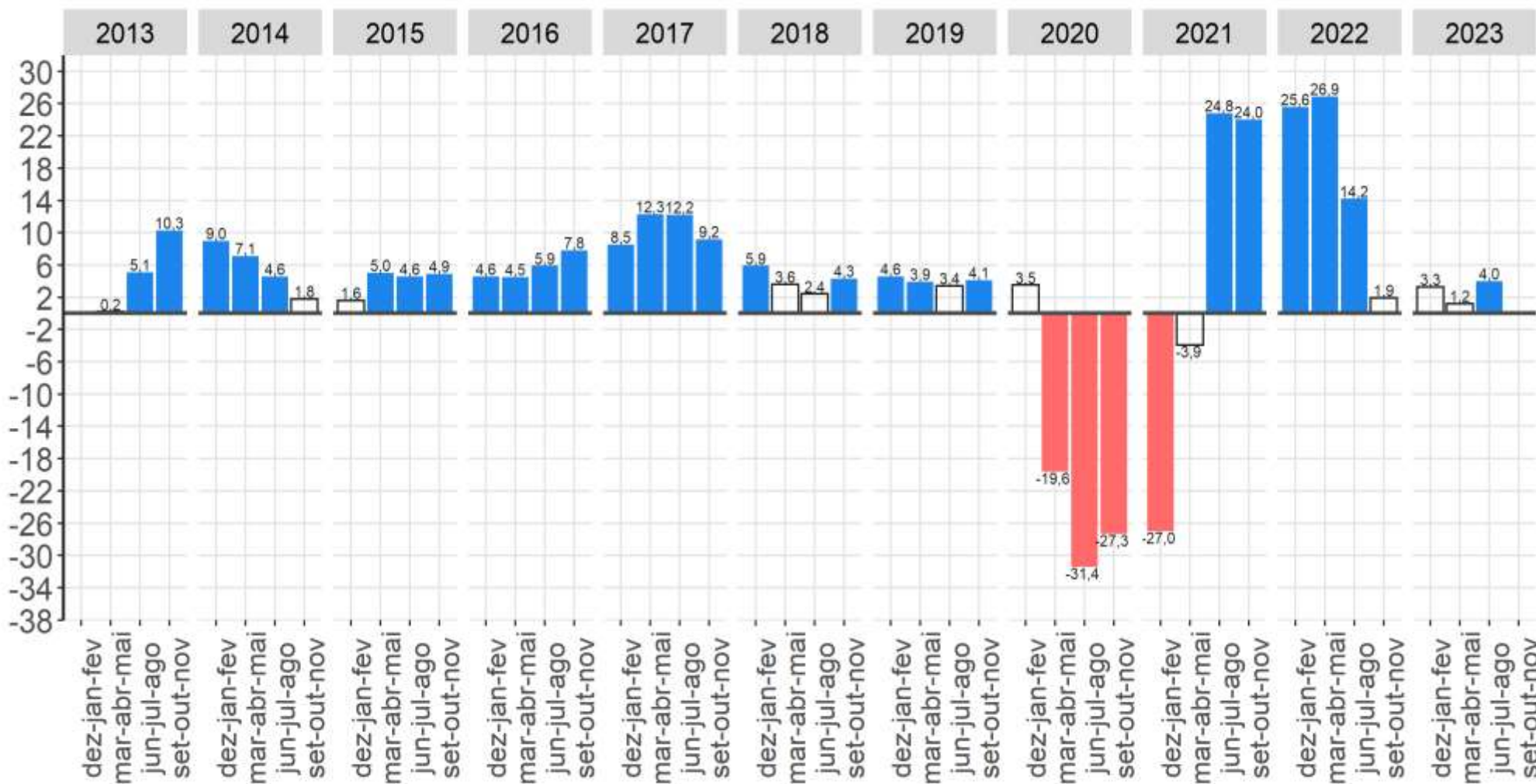

Fonte: IBGE, Diretoria de Pesquisas, Coordenação de Pesquisas por Amostra de Domicílios, Pesquisa Nacional por Amostra de Domicílios Contínua.  
 Nota: As colunas em branco com contorno cinza representam variações não estatisticamente significativas.

**População ocupada em alojamento e alimentação apresentou crescimento na comparação anual.**

# População ocupada em **informação e comunicação** na semana de referência: Variações em relação **ao trimestre móvel anterior**, Brasil - 2012/2023 (em %)

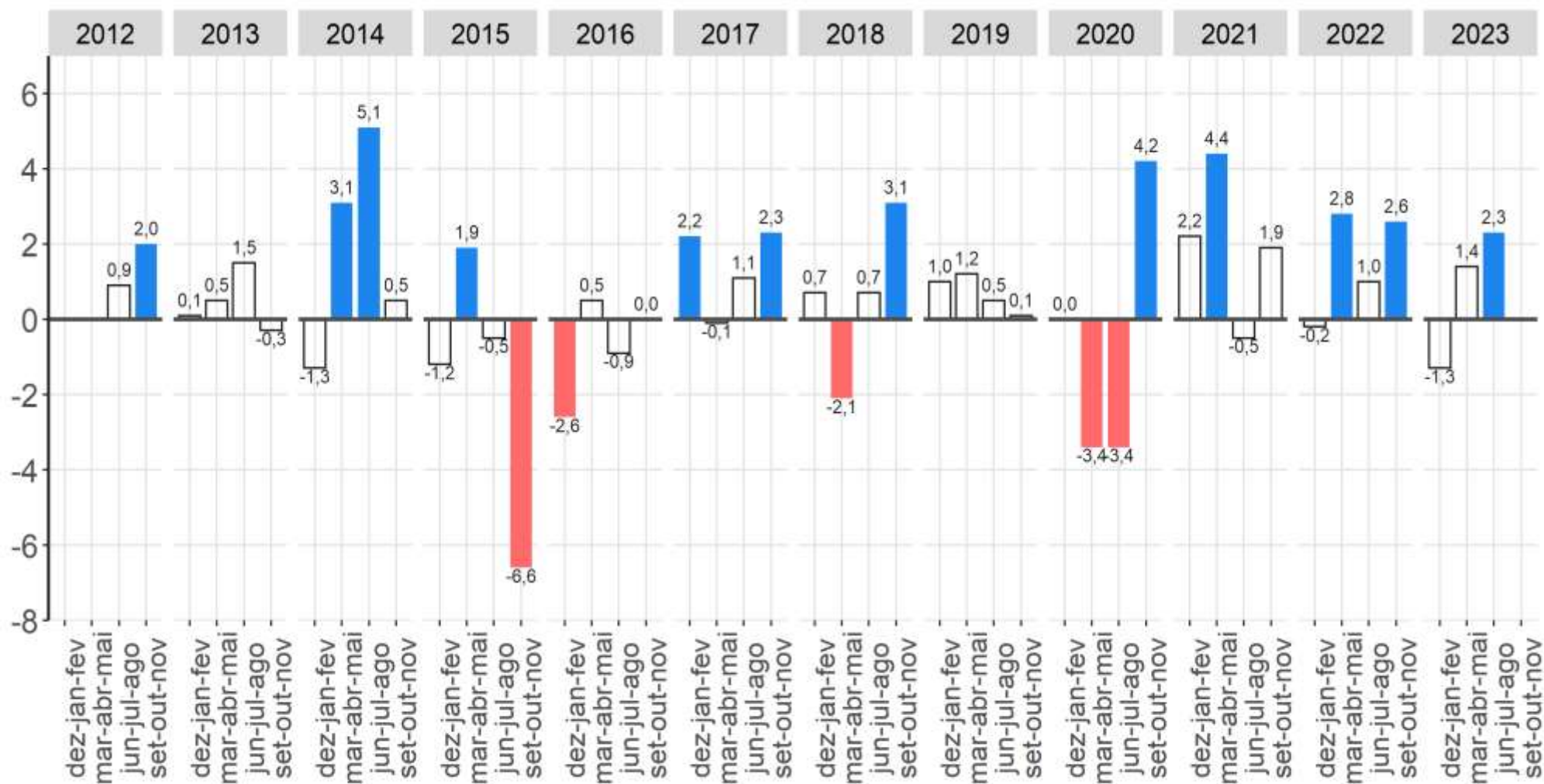

Fonte: IBGE, Diretoria de Pesquisas, Coordenação de Pesquisas por Amostra de Domicílios, Pesquisa Nacional por Amostra de Domicílios Contínua.  
 Nota: As colunas em branco com contorno cinza representam variações não estatisticamente significativas.

**População ocupada em **informação e comunicação** apresentou **crescimento** na comparação trimestral.**

# População ocupada em **informação e comunicação** na semana de referência: Variações em relação ao mesmo trimestre móvel do **ano anterior**, Brasil - 2012/2023 (em %)

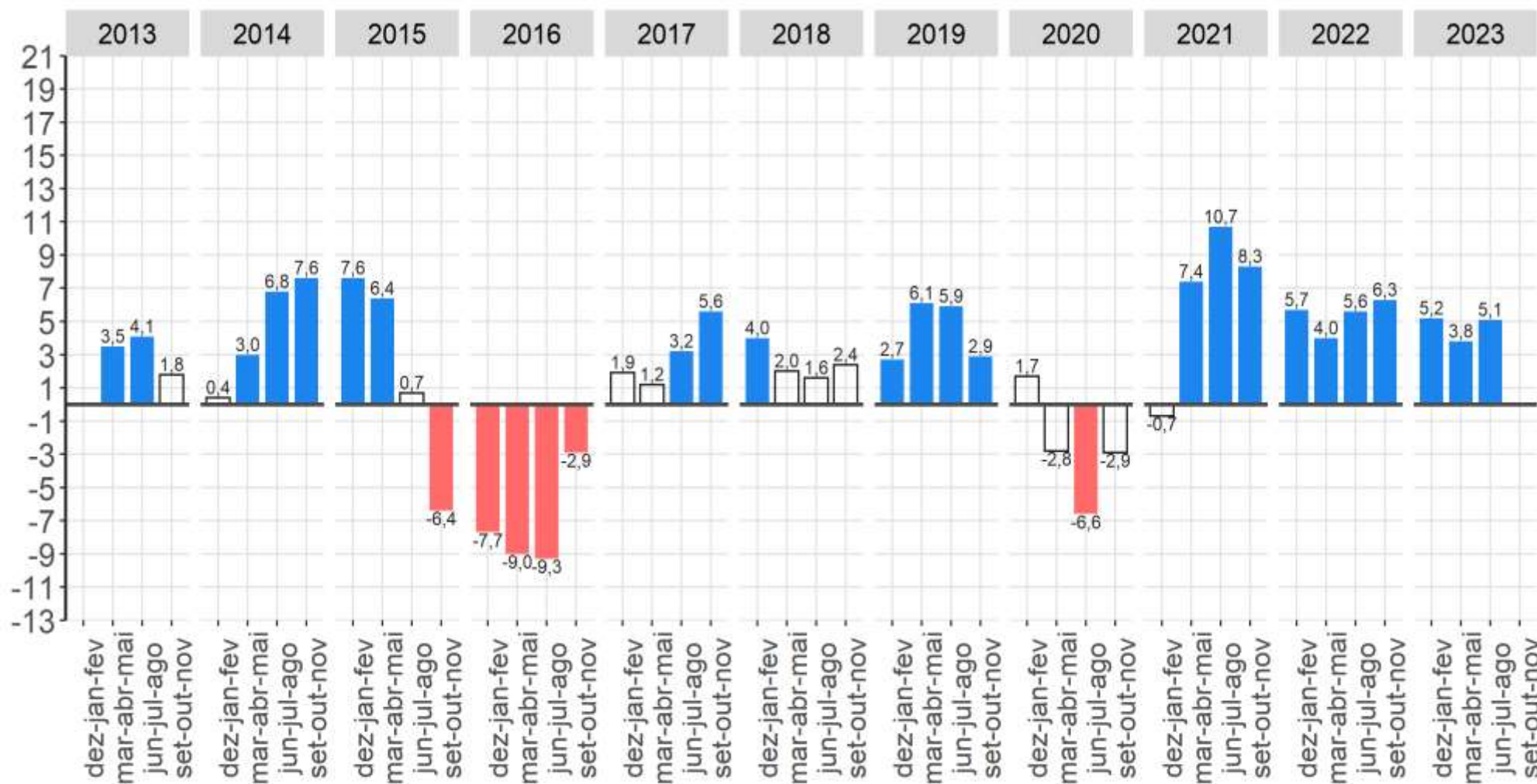

Fonte: IBGE, Diretoria de Pesquisas, Coordenação de Pesquisas por Amostra de Domicílios, Pesquisa Nacional por Amostra de Domicílios Contínua.  
 Nota: As colunas em branco com contorno cinza representam variações não estatisticamente significativas.

**População ocupada em **informação e comunicação** apresentou **crescimento** na comparação anual.**



# População ocupada em administração pública, saúde e educação na semana de referência: Variações em relação ao trimestre móvel anterior, Brasil - 2012/2023 (em %)

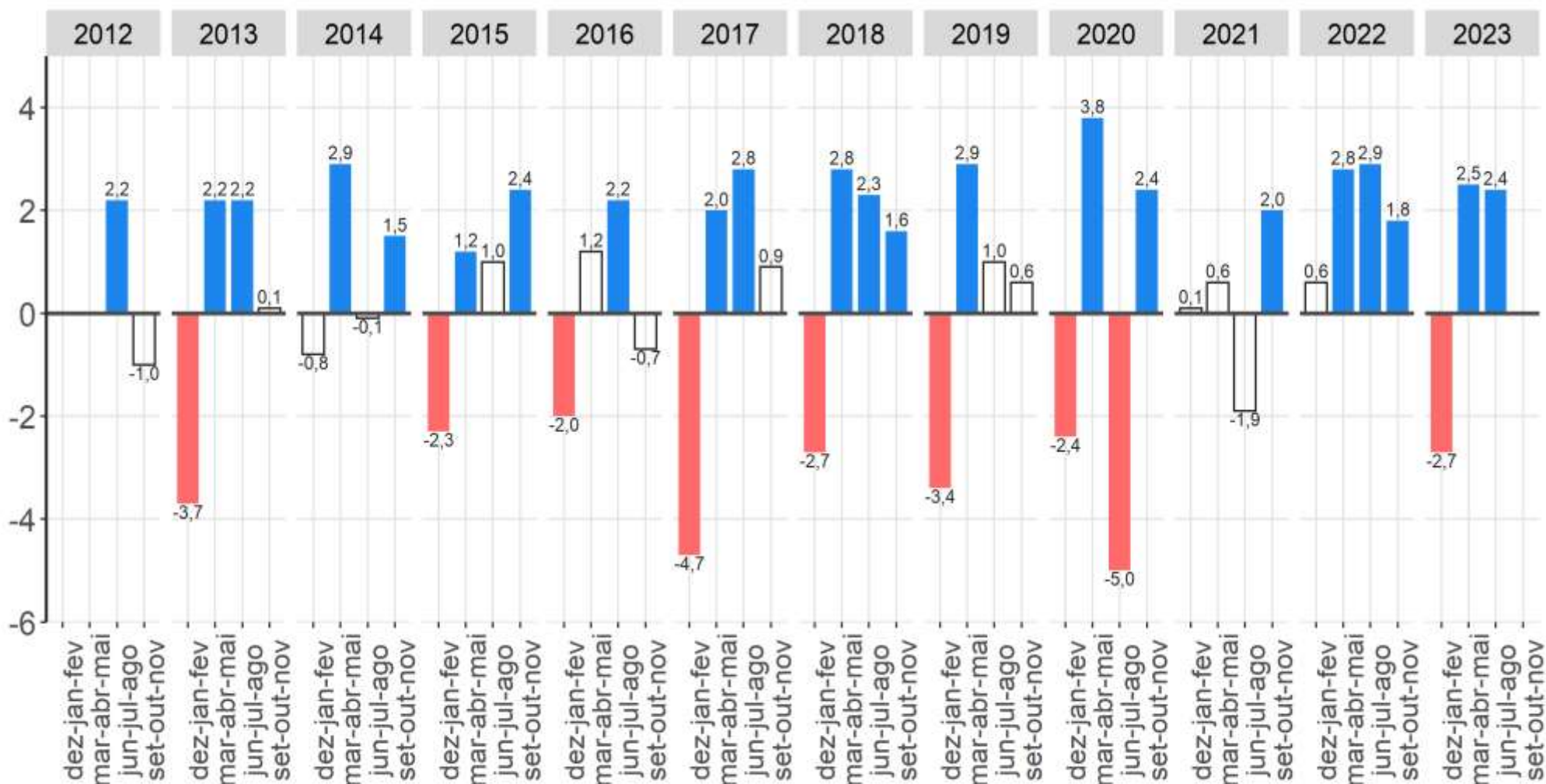

Fonte: IBGE, Diretoria de Pesquisas, Coordenação de Pesquisas por Amostra de Domicílios, Pesquisa Nacional por Amostra de Domicílios Contínua.  
 Nota: As colunas em branco com contorno cinza representam variações não estatisticamente significativas.

**População ocupada em administração pública, saúde e educação apresentou crescimento na comparação trimestral.**

# População ocupada em administração pública, saúde e educação na semana de referência: Variações em relação ao mesmo trimestre móvel do ano anterior, Brasil - 2012/2023 (em %)

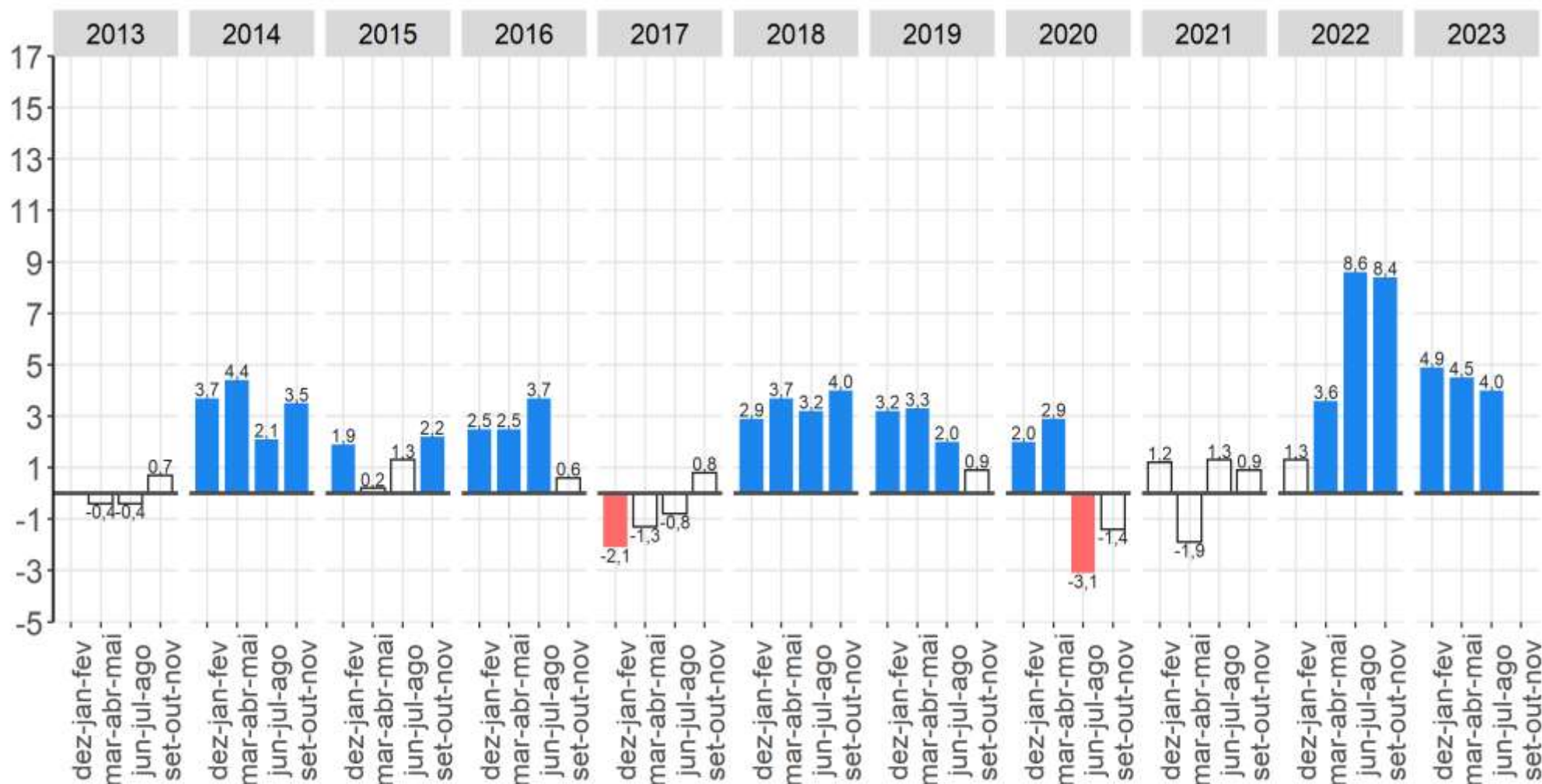

Fonte: IBGE, Diretoria de Pesquisas, Coordenação de Pesquisas por Amostra de Domicílios, Pesquisa Nacional por Amostra de Domicílios Contínua.

Nota: As colunas em branco com contorno cinza representam variações não estatisticamente significativas.

**População ocupada em administração pública, saúde e educação apresentou crescimento na comparação anual.**

# População ocupada em serviços domésticos na semana de referência: Variações em relação ao trimestre móvel anterior, Brasil - 2012/2023 (em %)

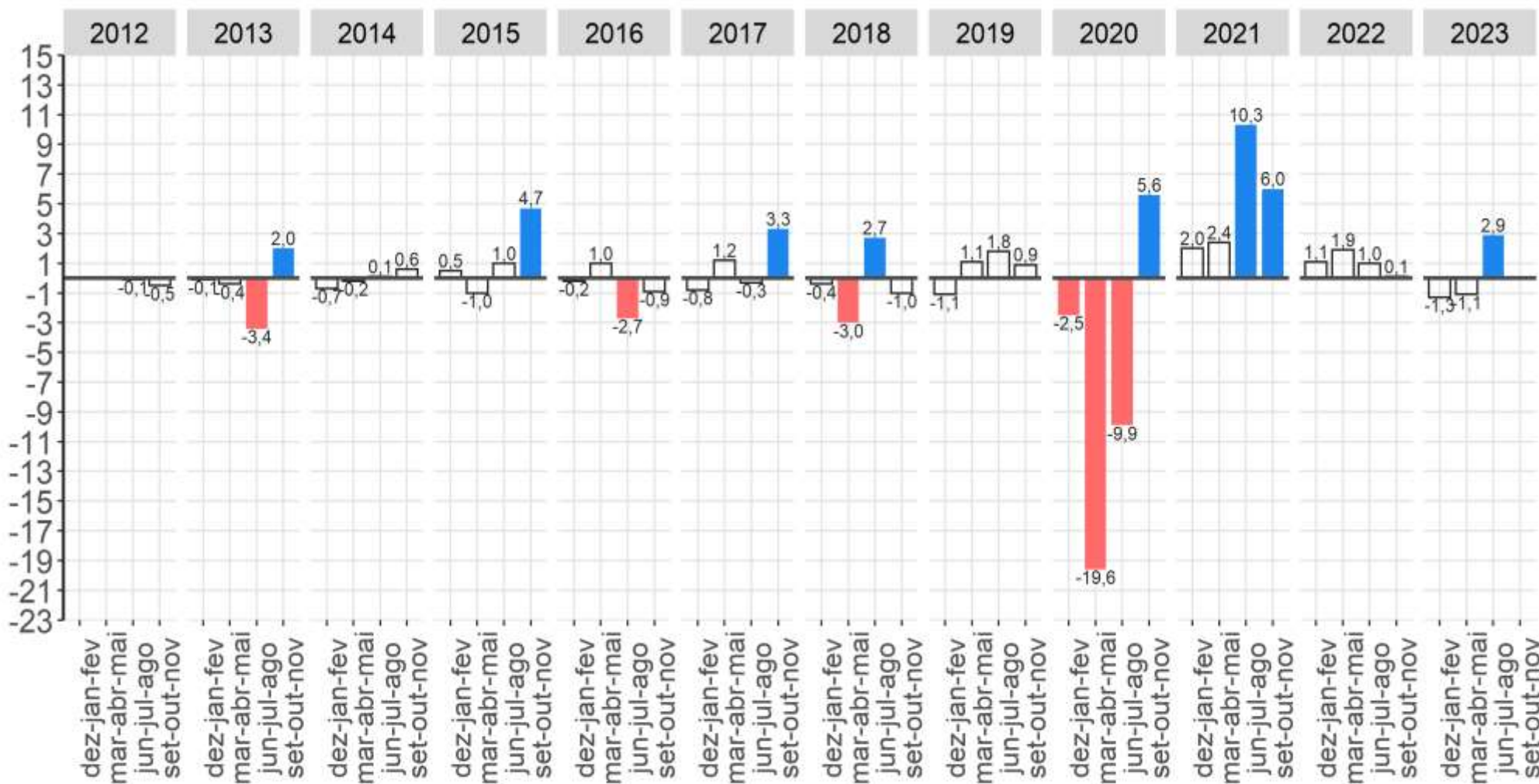

Fonte: IBGE, Diretoria de Pesquisas, Coordenação de Pesquisas por Amostra de Domicílios, Pesquisa Nacional por Amostra de Domicílios Contínua.  
 Nota: As colunas em branco com contorno cinza representam variações não estatisticamente significativas.

**População ocupada em serviços domésticos apresentou crescimento na comparação trimestral.**

# População ocupada em serviços domésticos na semana de referência: Variações em relação ao mesmo trimestre móvel do ano anterior, Brasil - 2012/2023 (em %)

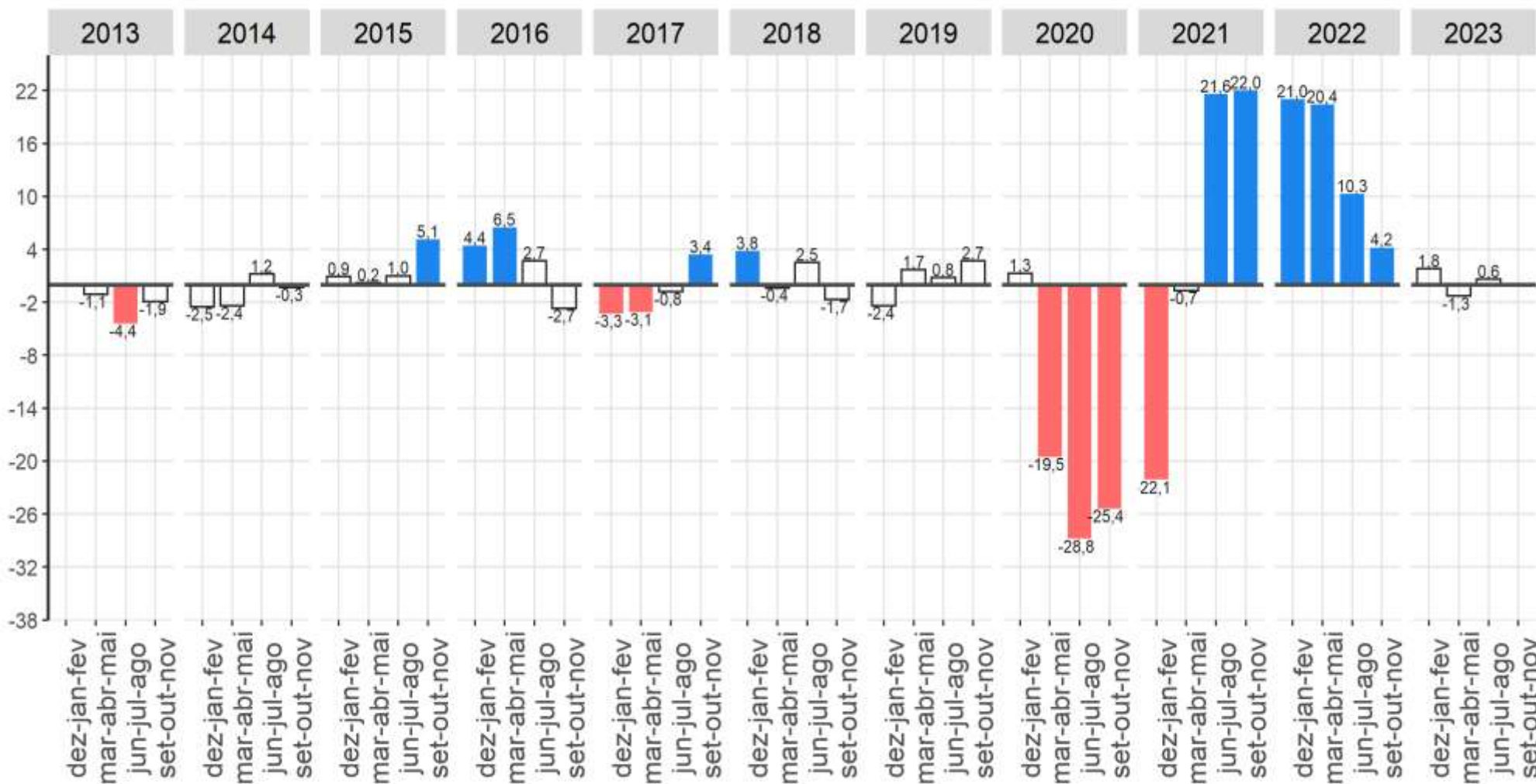

Fonte: IBGE, Diretoria de Pesquisas, Coordenação de Pesquisas por Amostra de Domicílios, Pesquisa Nacional por Amostra de Domicílios Contínua.  
 Nota: As colunas em branco com contorno cinza representam variações não estatisticamente significativas.

**População ocupada em serviços domésticos apresentou estabilidade na comparação anual.**

# População ocupada em outros serviços na semana de referência: Variações em relação ao trimestre móvel anterior, Brasil - 2012/2023 (em %)

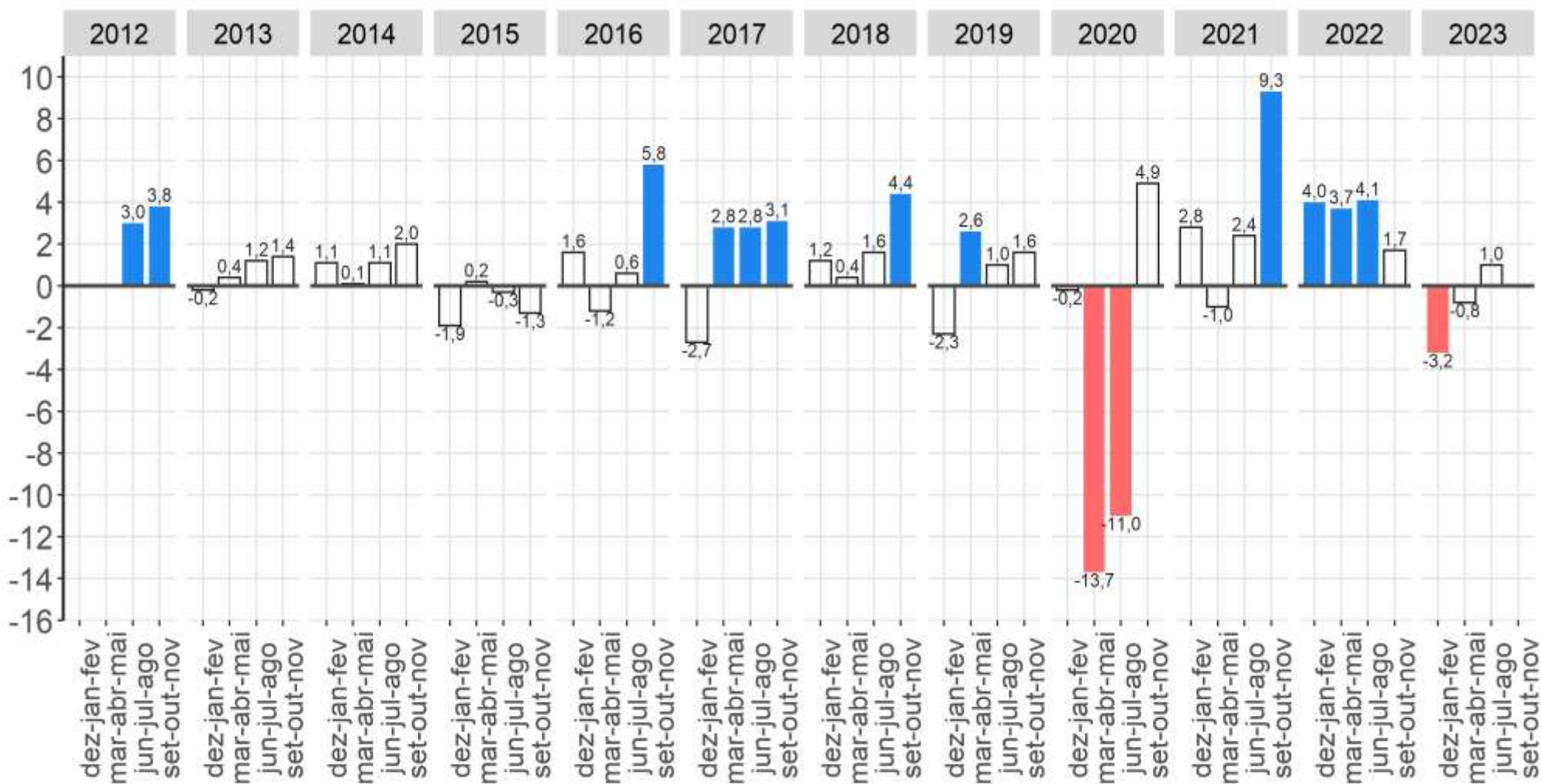

Fonte: IBGE, Diretoria de Pesquisas, Coordenação de Pesquisas por Amostra de Domicílios, Pesquisa Nacional por Amostra de Domicílios Contínua.  
 Nota: As colunas em branco com contorno cinza representam variações não estatisticamente significativas.

**População ocupada em outros serviços apresentou estabilidade na comparação trimestral.**

# População ocupada em outros serviços na semana de referência: Variações em relação ao mesmo trimestre móvel do ano anterior, Brasil - 2012/2023 (em %)

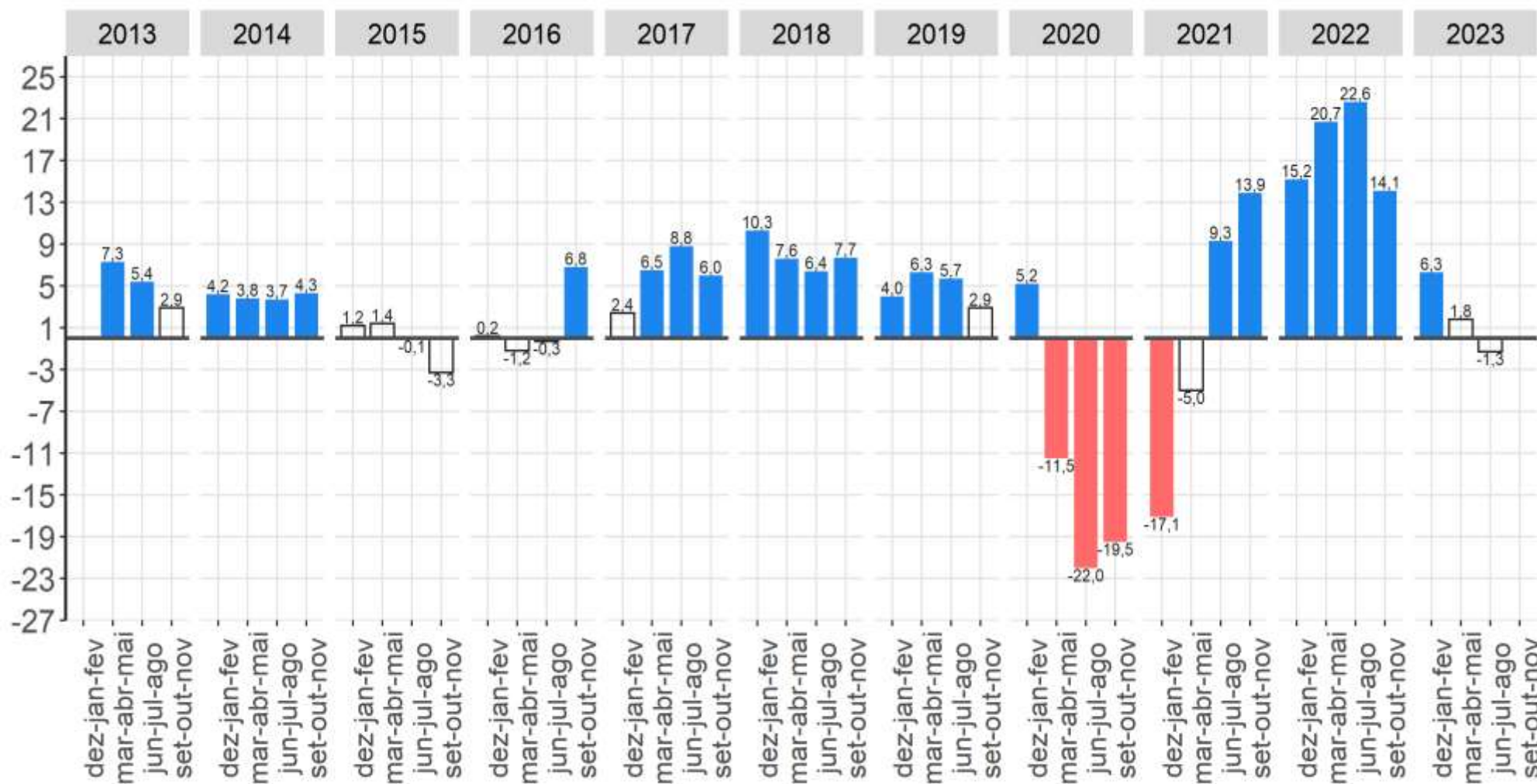

Fonte: IBGE, Diretoria de Pesquisas, Coordenação de Pesquisas por Amostra de Domicílios, Pesquisa Nacional por Amostra de Domicílios Contínua.  
 Nota: As colunas em branco com contorno cinza representam variações não estatisticamente significativas.

**População ocupada em outros serviços apresentou estabilidade na comparação anual.**

# Posição na ocupação e categoria do emprego

# Empregados COM Carteira no Setor Privado



Pessoas de 14 anos ou mais de idade, **ocupadas** na semana de referência como **empregado** no setor privado **com carteira assinada** (exclusive trabalhadores domésticos), Brasil – 2012/2023 (em mil pessoas)

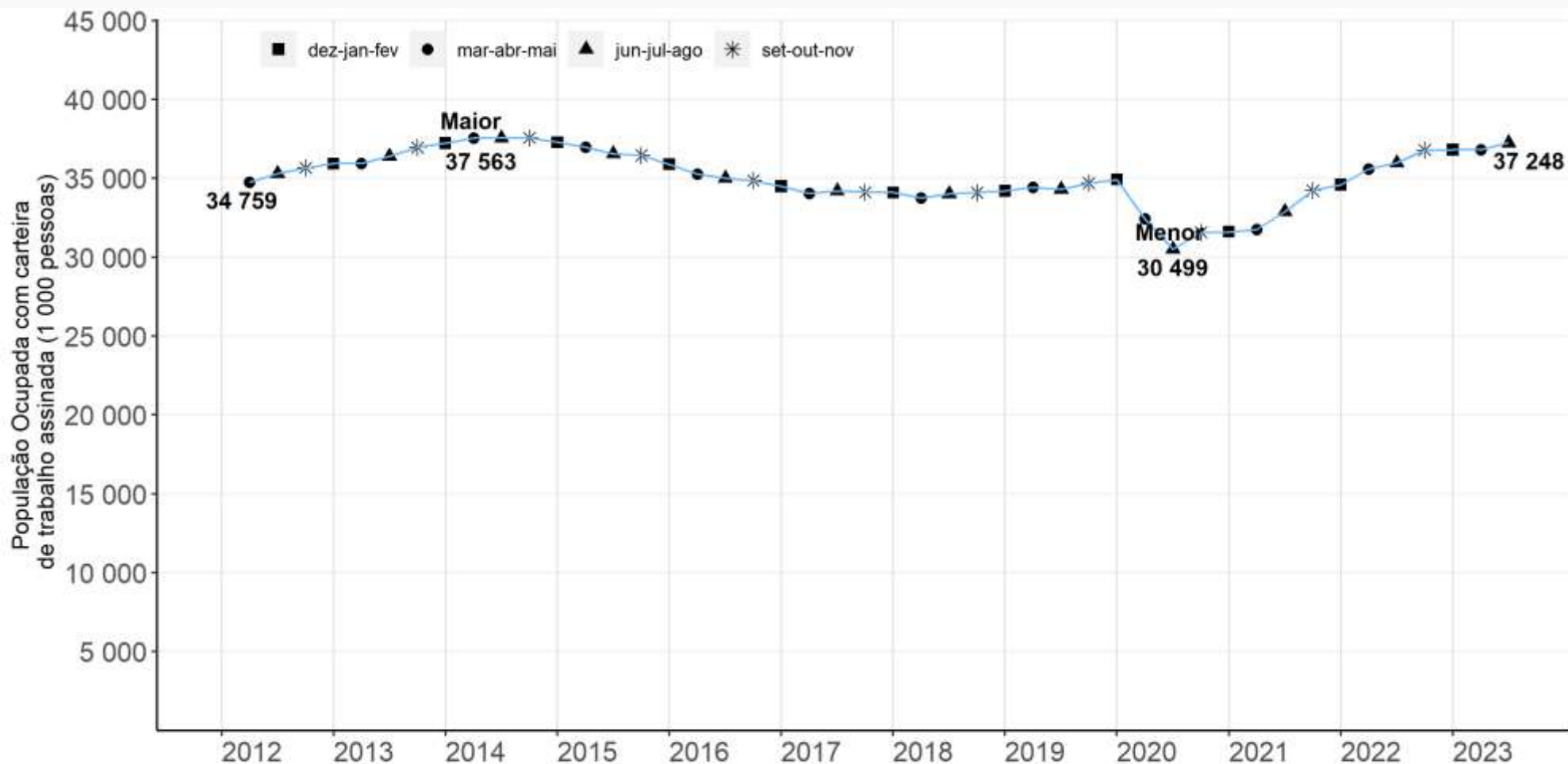

Fonte: IBGE, Diretoria de Pesquisas, Coordenação de Pesquisas por Amostra de Domicílios, Pesquisa Nacional por Amostra de Domicílios Contínua.

**Crescimento em relação ao trimestre anterior**  
**Crescimento em relação ao mesmo trimestre do ano anterior**

# Empregados com carteira de trabalho assinada no setor privado

(exclusive trabalhadores domésticos):  
 Variações em relação ao trimestre anterior  
 Brasil - 2012/2023 (em %)

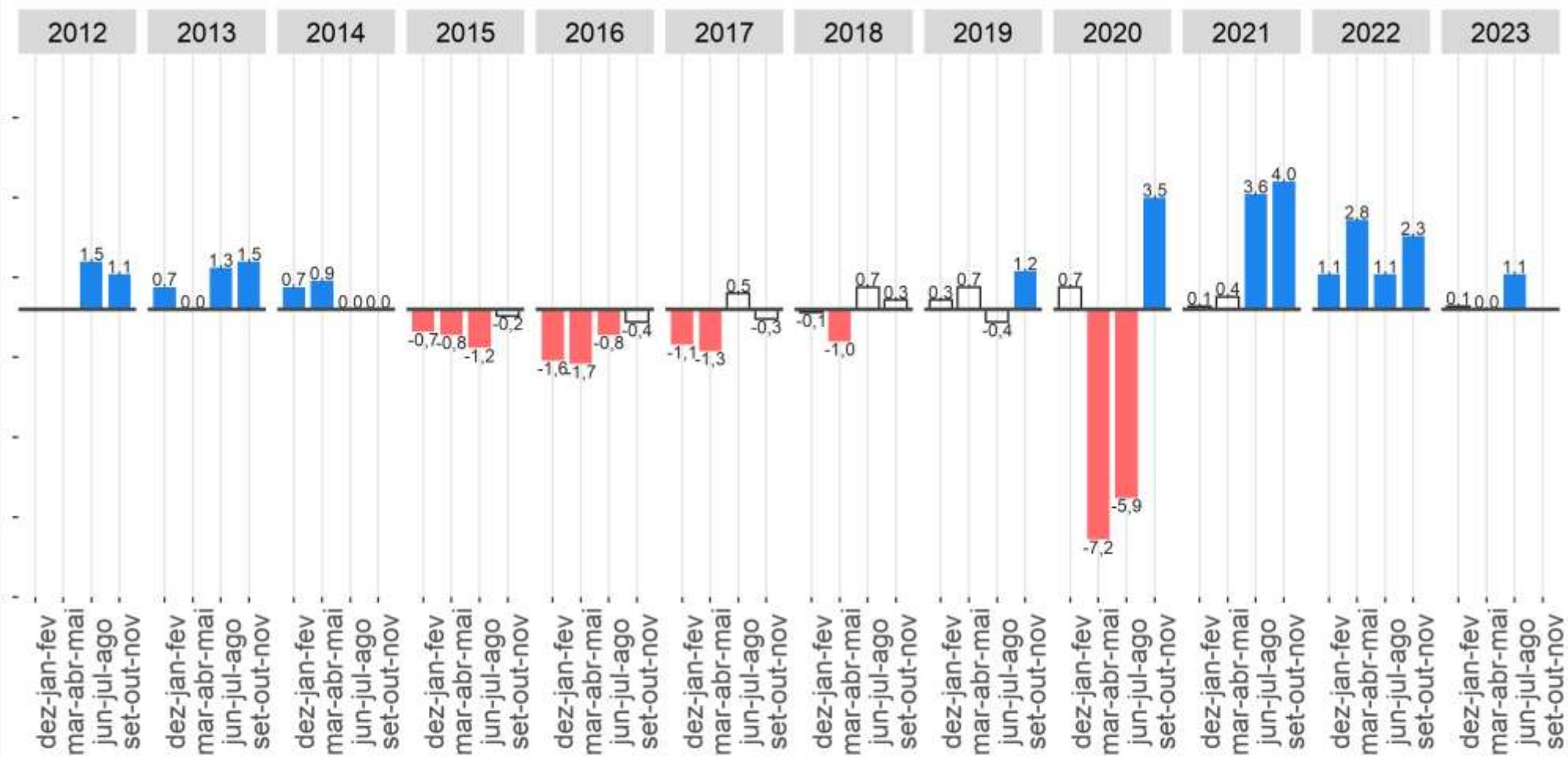

Fonte: IBGE, Diretoria de Pesquisas, Coordenação de Pesquisas por Amostra de Domicílios, Pesquisa Nacional por Amostra de Domicílios Contínua.  
 Nota: As colunas em branco com contorno cinza representam variações não estatisticamente significativas.

**Crescimento na comparação trimestral**

# Empregados com carteira de trabalho assinada no setor privado

(exclusive trabalhadores domésticos):

Variações em relação ao mesmo trimestre do **ano anterior**, Brasil - 2012/2023 - (em %)

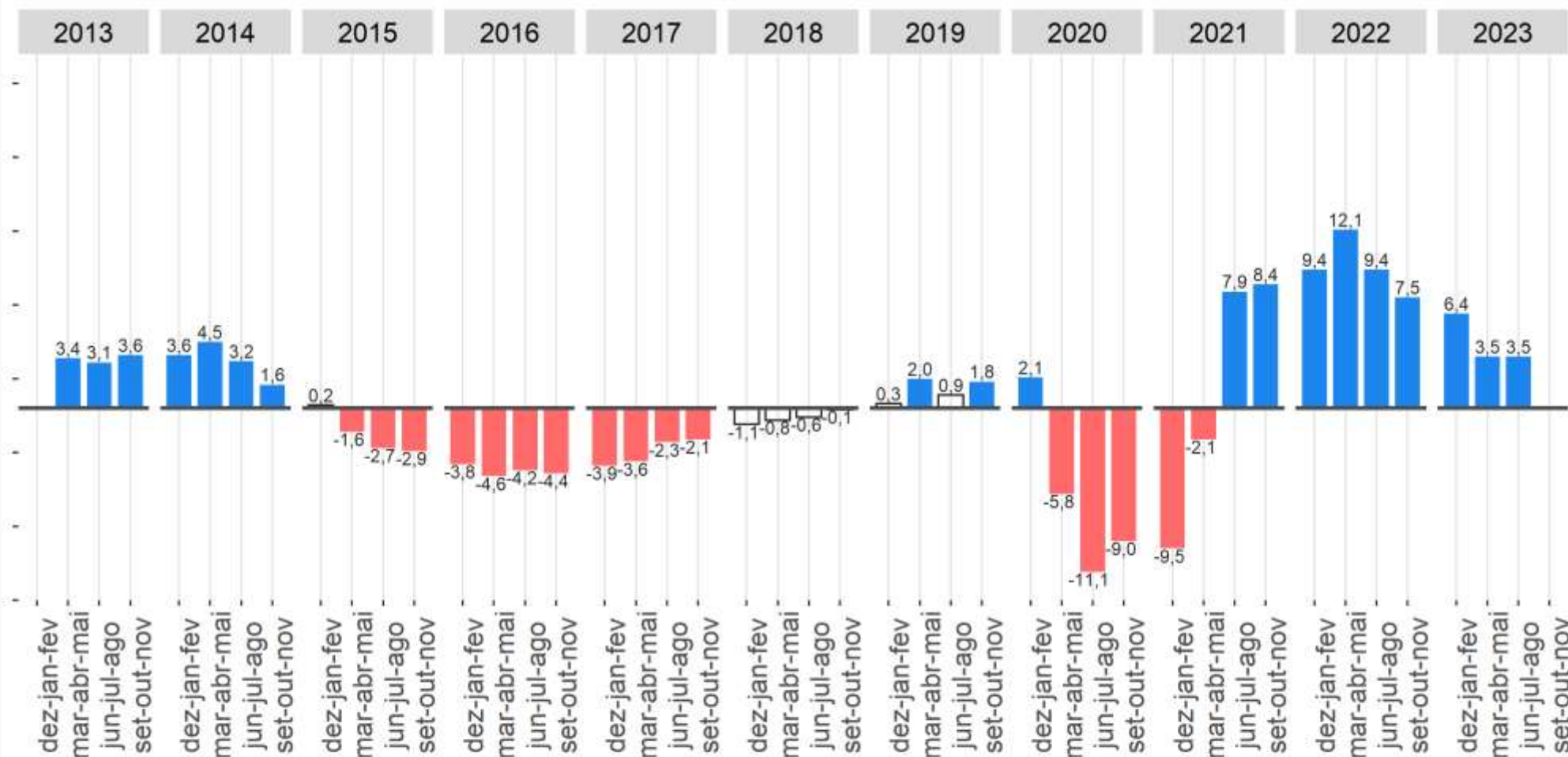

Fonte: IBGE, Diretoria de Pesquisas, Coordenação de Pesquisas por Amostra de Domicílios, Pesquisa Nacional por Amostra de Domicílios Contínua.  
 Nota: As colunas em branco com contorno cinza representam variações não estatisticamente significativas.

**Crescimento na comparação anual**

# Empregados SEM Carteira no Setor Privado

Empregados no setor privado **SEM** carteira de trabalho assinada  
(exclusive trabalhadores domésticos),  
Brasil – 2012/2023 (em mil pessoas)



Fonte: IBGE, Diretoria de Pesquisas, Coordenação de Pesquisas por Amostra de Domicílios, Pesquisa Nacional por Amostra de Domicílios Contínua.

**Crescimento de 2,1%** em relação ao trimestre anterior  
**Estabilidade** em relação ao mesmo triemstre do ano anterior

# Empregados **SEM carteira de trabalho assinada** no setor privado (exclusive trabalhadores domésticos): Variações em relação **ao trimestre anterior** Brasil - 2012/2023 (em %)

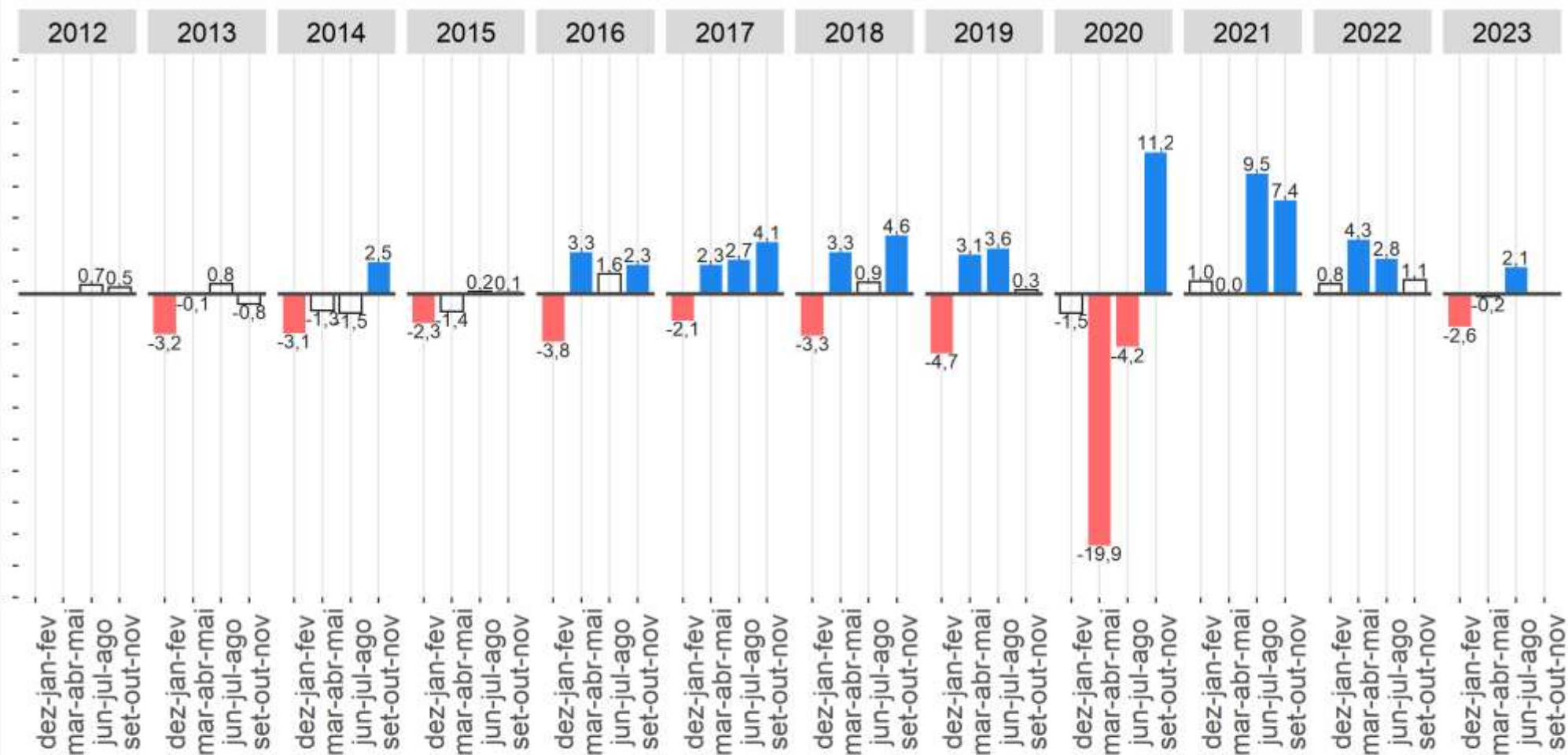

Fonte: IBGE, Diretoria de Pesquisas, Coordenação de Pesquisas por Amostra de Domicílios, Pesquisa Nacional por Amostra de Domicílios Contínua.  
Nota: As colunas em branco com contorno cinza representam variações não estatisticamente significativas.

**Crescimento de 2,1% na comparação trimestral**

# Empregados SEM carteira de trabalho assinada no setor privado

(exclusive trabalhadores domésticos):

Variações em relação ao mesmo trimestre do ano anterior

Brasil - 2012/2023 (em %)

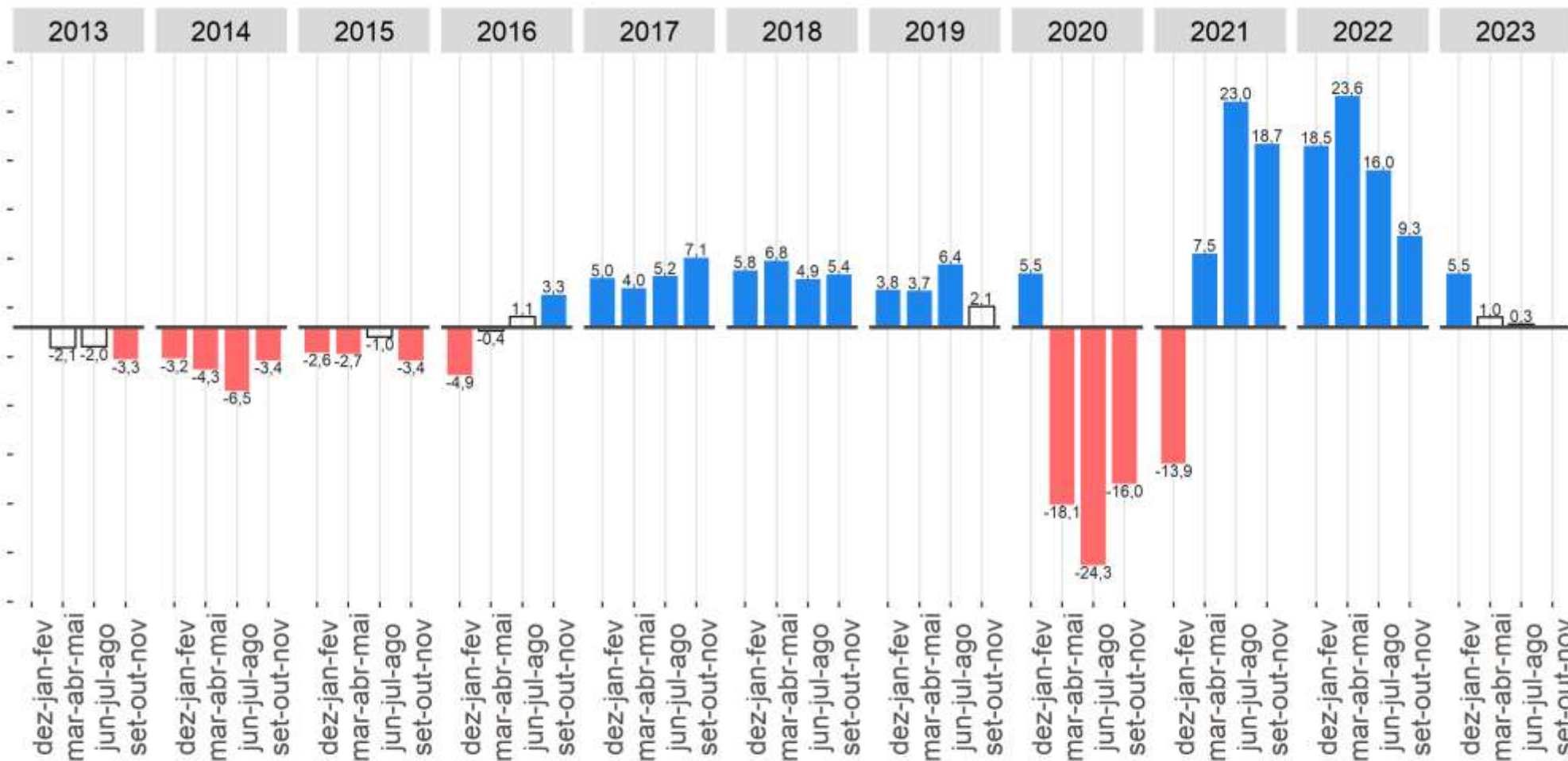

Fonte: IBGE, Diretoria de Pesquisas, Coordenação de Pesquisas por Amostra de Domicílios, Pesquisa Nacional por Amostra de Domicílios Contínua.  
 Nota: As colunas em branco com contorno cinza representam variações não estatisticamente significativas.

**Estabilidade na comparação anual**

# Trabalhadores por Conta Própria



# Pessoas de 14 anos ou mais de idade, **ocupadas** na semana de referência como **Conta própria**, Brasil 2012/2023 (em mil pessoas)



Fonte: IBGE, Diretoria de Pesquisas, Coordenação de Pesquisas por Amostra de Domicílios, Pesquisa Nacional por Amostra de Domicílios Contínua.

**Estabilidade** em relação ao trimestre anterior  
**Queda** de 2,0% em relação ao mesmo trimestre do ano anterior

# Trabalhadores por **Conta própria:** Variações em relação **ao trimestre anterior** Brasil - 2012/2023 (%)

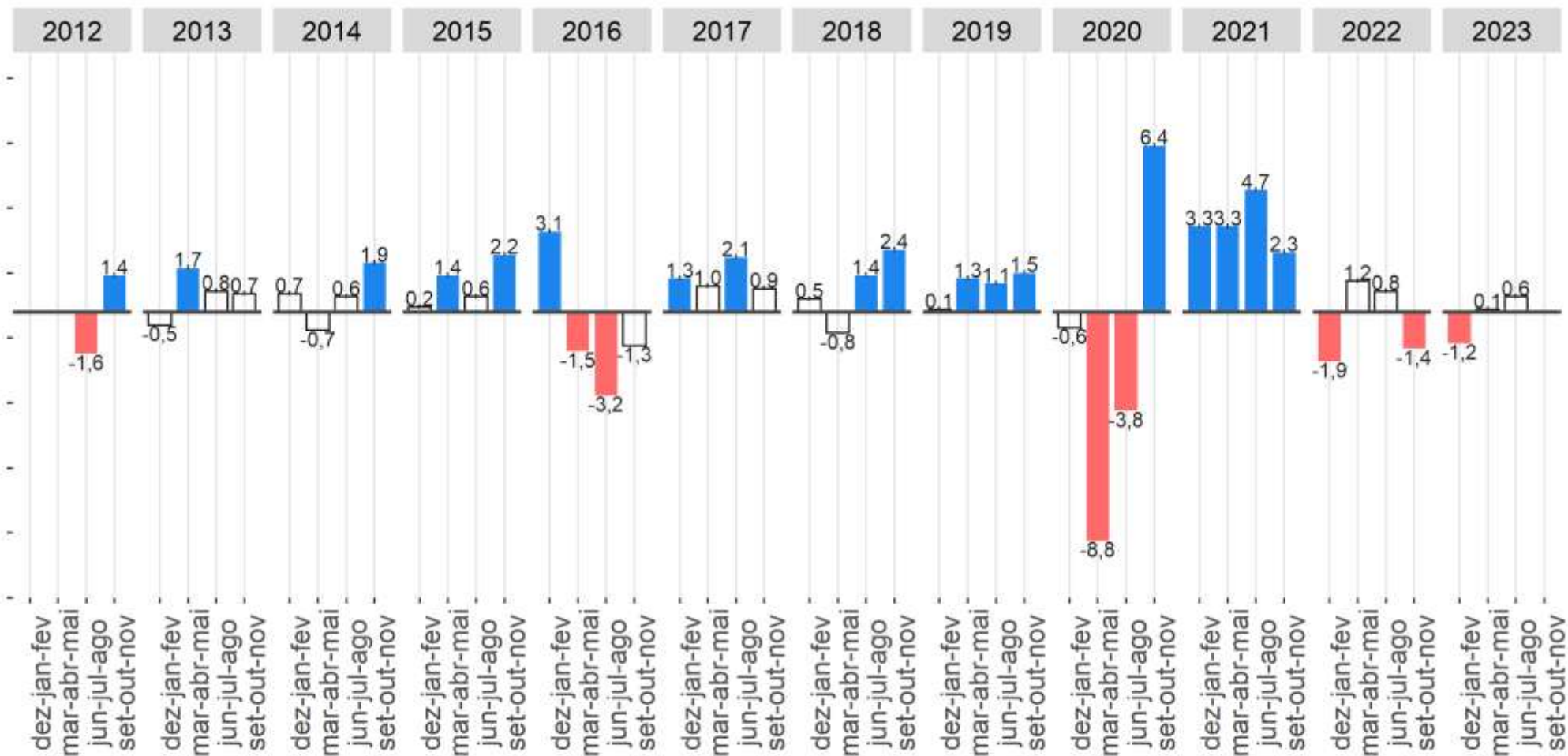

Fonte: IBGE, Diretoria de Pesquisas, Coordenação de Pesquisas por Amostra de Domicílios, Pesquisa Nacional por Amostra de Domicílios Contínua.  
 Nota: As colunas em branco com contorno cinza representam variações não estatisticamente significativas.

**Estabilidade** na comparação trimestral

# Trabalhadores por Conta própria, variações em relação ao mesmo trimestre do ano anterior

## Brasil - 2012/2023 (em %)

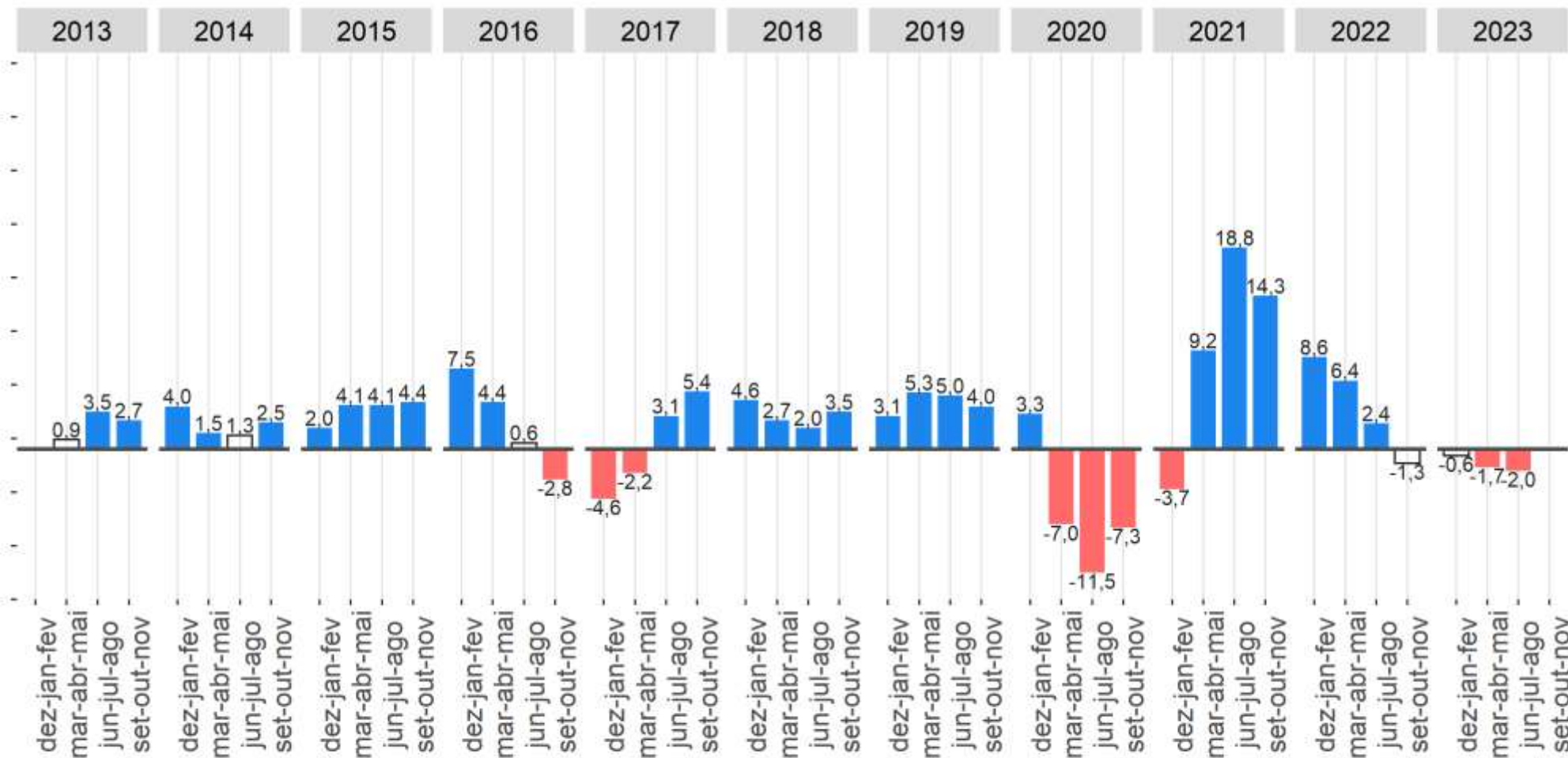

Fonte: IBGE, Diretoria de Pesquisas, Coordenação de Pesquisas por Amostra de Domicílios, Pesquisa Nacional por Amostra de Domicílios Contínua.  
 Nota: As colunas em branco com contorno cinza representam variações não estatisticamente significativas.

**Queda de 2,0% na comparação anual**

# População de 14 anos ou mais de idades, por posição na ocupação e categoria do emprego - Brasil

| População Ocupada (mil pessoas)   | jun-jul-ago/2023 | mar-abr-mai/2023 | Varição trimestral (mil pessoas) | Varição trimestral (%) |
|---|------------------|------------------|----------------------------------|------------------------|
| <b>1 - População ocupada total</b>  | <b>99 653</b>    | <b>98 400</b>    | <b>1 254</b>                     | <b>1,3</b>             |
| <b>1.1 - População ocupada informal</b>   | <b>38 933</b>    | <b>38 320</b>    | <b>613</b>                       | <b>1,6</b>             |
| 1.1.2 - Empregado Setor privado (exclusive trabalhador doméstico) sem carteira de trabalho assinada | 13 199           | 12 933           | 266                              | 2,1                    |
| 1.1.3 - Trabalhador doméstico sem carteira de trabalho assinada                                     | 4 416            | 4 240            | 176                              | 4,2                    |
| 1.1.4 - Conta própria Sem CNPJ  | 19 018           | 18 889           | 129                              | 0,7                    |
| 1.1.5 - Empregador Sem CNPJ   | 794              | 759              | 34                               | 4,5                    |
| 1.1.6 - Trabalhador familiar auxiliar   | 1 505            | 1 498            | 7                                | 0,5                    |

Fonte: IBGE, PNAD Contínua

Nota: Para fins de cálculo dessa *proxy* de informalidade, foram consideradas as seguintes categorias:

Empregado no setor privado sem carteira de trabalho assinada;

Empregado doméstico sem carteira de trabalho assinada;

Empregador sem registro no CNPJ;

Trabalhador por conta própria sem registro no CNPJ;

Trabalhador familiar auxiliar.

## População ocupada informal (*Proxy*) - Brasil

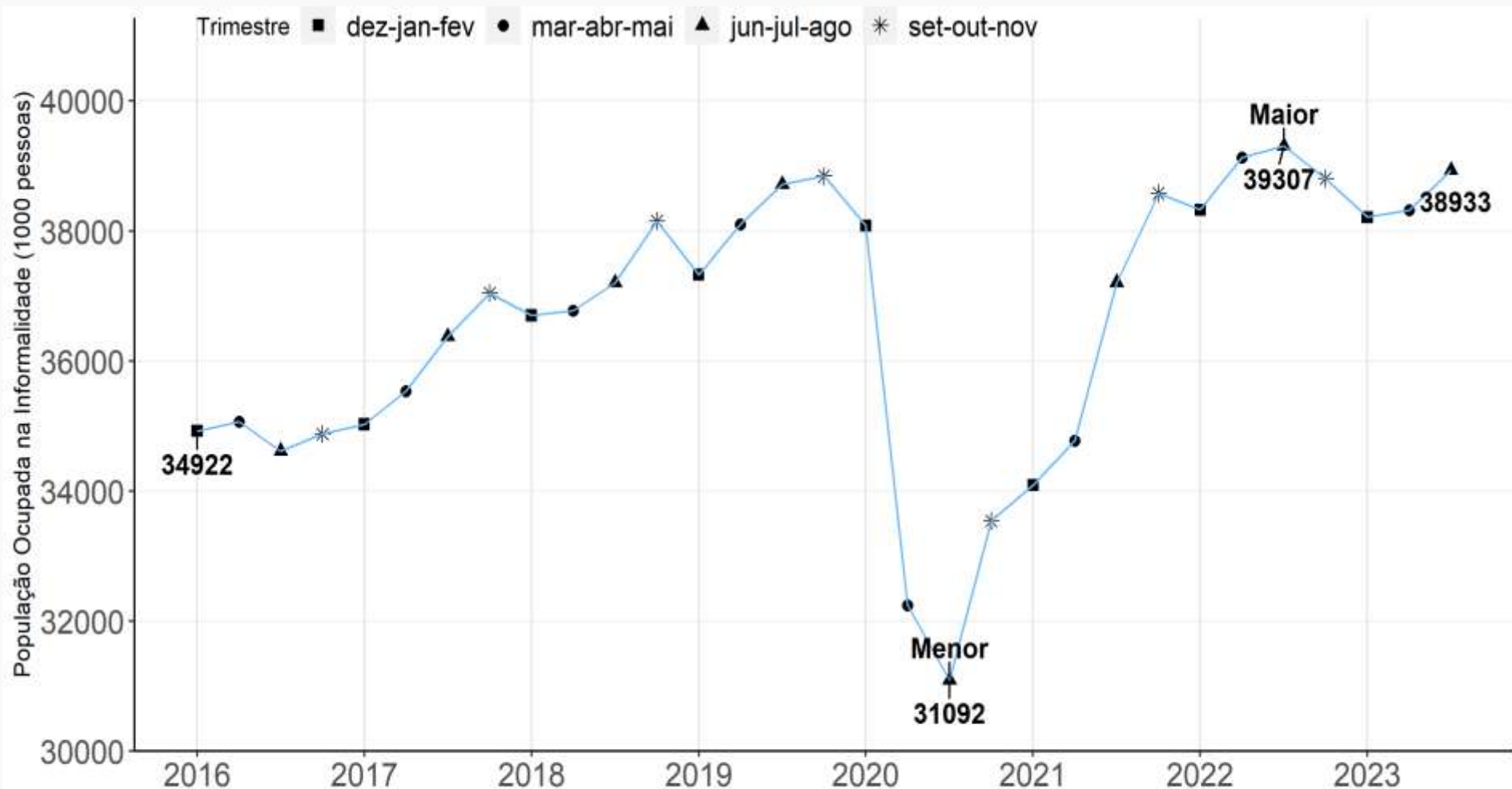

Fonte: IBGE, Diretoria de Pesquisas, Coordenação de Pesquisas por Amostra de Domicílios, Pesquisa Nacional por Amostra de Domicílios Contínua.

Fonte: IBGE, PNAD Contínua

Nota: Para fins de cálculo dessa *proxy* de informalidade, foram consideradas as seguintes categorias:

Empregado no setor privado sem carteira de trabalho assinada;

Empregado doméstico sem carteira de trabalho assinada;

Empregador sem registro no CNPJ;

Trabalhador por conta própria sem registro no CNPJ;

Trabalhador familiar auxiliar.

# População Ocupada Informal

## Variação em relação ao trimestre anterior

### Brasil - 2016/2023 (em ponto percentual)

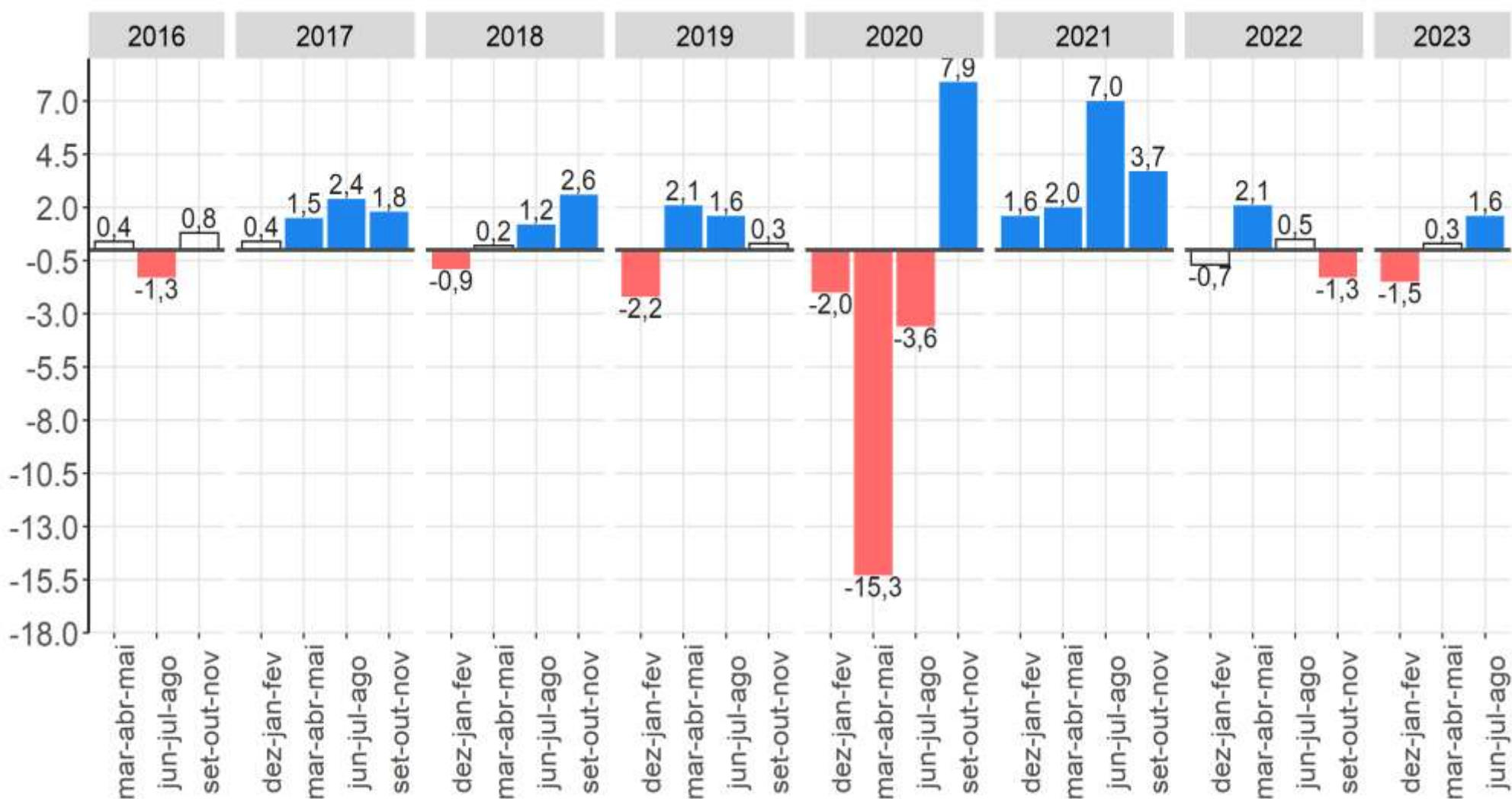

Fonte: IBGE, Diretoria de Pesquisas, Coordenação de Pesquisas por Amostra de Domicílios, Pesquisa Nacional por Amostra de Domicílios Contínua.  
 Nota: As colunas em branco com contorno cinza representam variações não estatisticamente significativas.

# População Ocupada Informal, variação em relação ao mesmo trimestre do ano anterior

## Brasil - 2017/2023 (em ponto percentual)

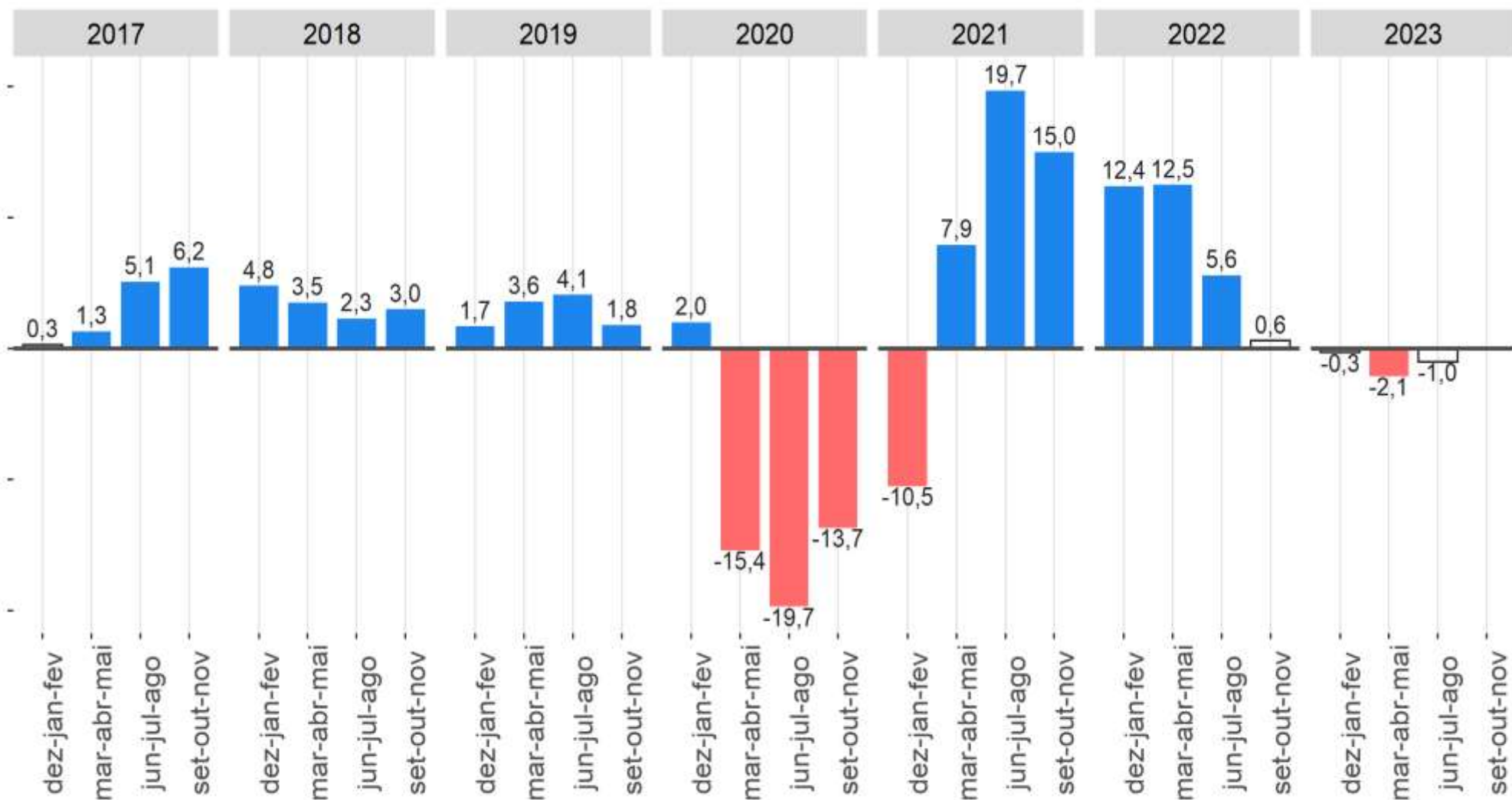

Fonte: IBGE, Diretoria de Pesquisas, Coordenação de Pesquisas por Amostra de Domicílios, Pesquisa Nacional por Amostra de Domicílios Contínua.  
 Nota: As colunas em branco com contorno cinza representam variações não estatisticamente significativas.

## Taxa de informalidade (*proxy*) da população ocupada (%) - Brasil

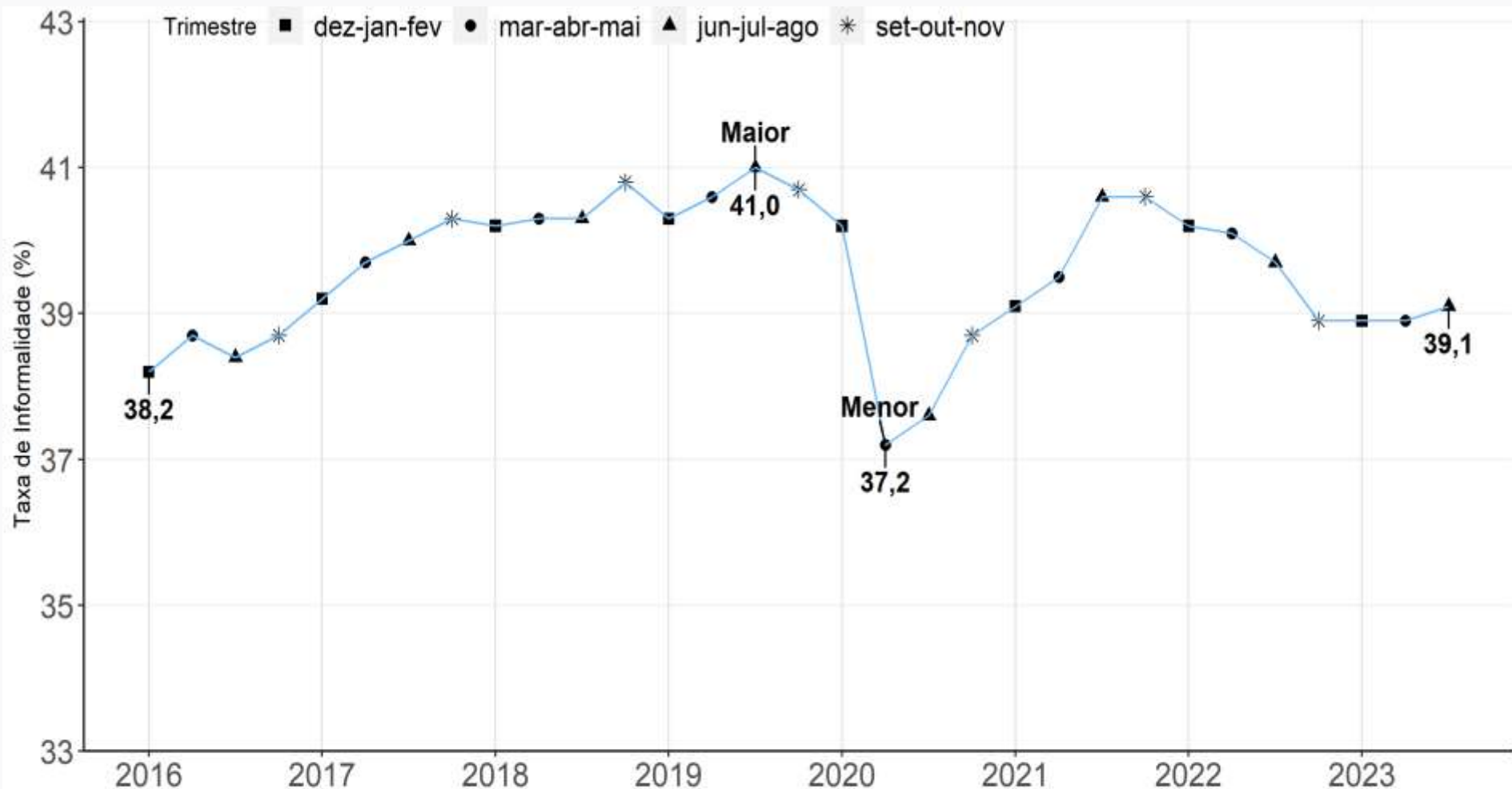

Fonte: IBGE, Diretoria de Pesquisas, Coordenação de Pesquisas por Amostra de Domicílios, Pesquisa Nacional por Amostra de Domicílios Contínua.

Fonte: IBGE, PNAD Contínua

Nota: Para fins de cálculo dessa *proxy* de informalidade, foram consideradas as seguintes categorias:

Empregado no setor privado sem carteira de trabalho assinada;

Empregado doméstico sem carteira de trabalho assinada;

Empregador sem registro no CNPJ;

Trabalhador por conta própria sem registro no CNPJ;

Trabalhador familiar auxiliar.



# Taxa de Informalidade

Variação em relação **ao trimestre anterior**  
 Brasil - 2016/2023 (em ponto percentual)

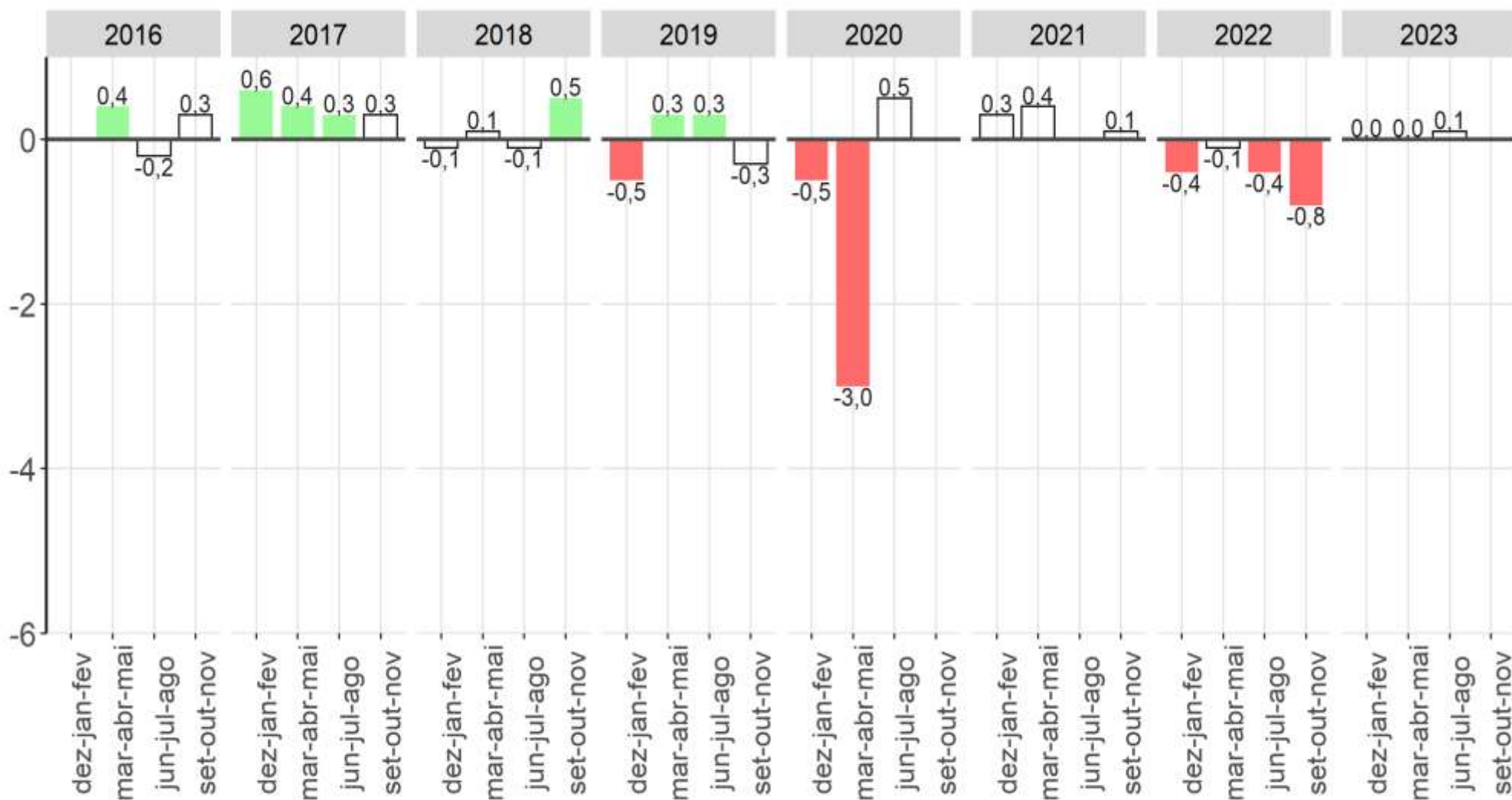

Fonte: IBGE, Diretoria de Pesquisas, Coordenação de Pesquisas por Amostra de Domicílios, Pesquisa Nacional por Amostra de Domicílios Contínua.  
 Nota: As colunas em branco com contorno cinza representam variações não estatisticamente significativas.

# Taxa de Informalidade, variação em relação ao mesmo trimestre do ano anterior

## Brasil - 2017/2023 (em ponto percentual)

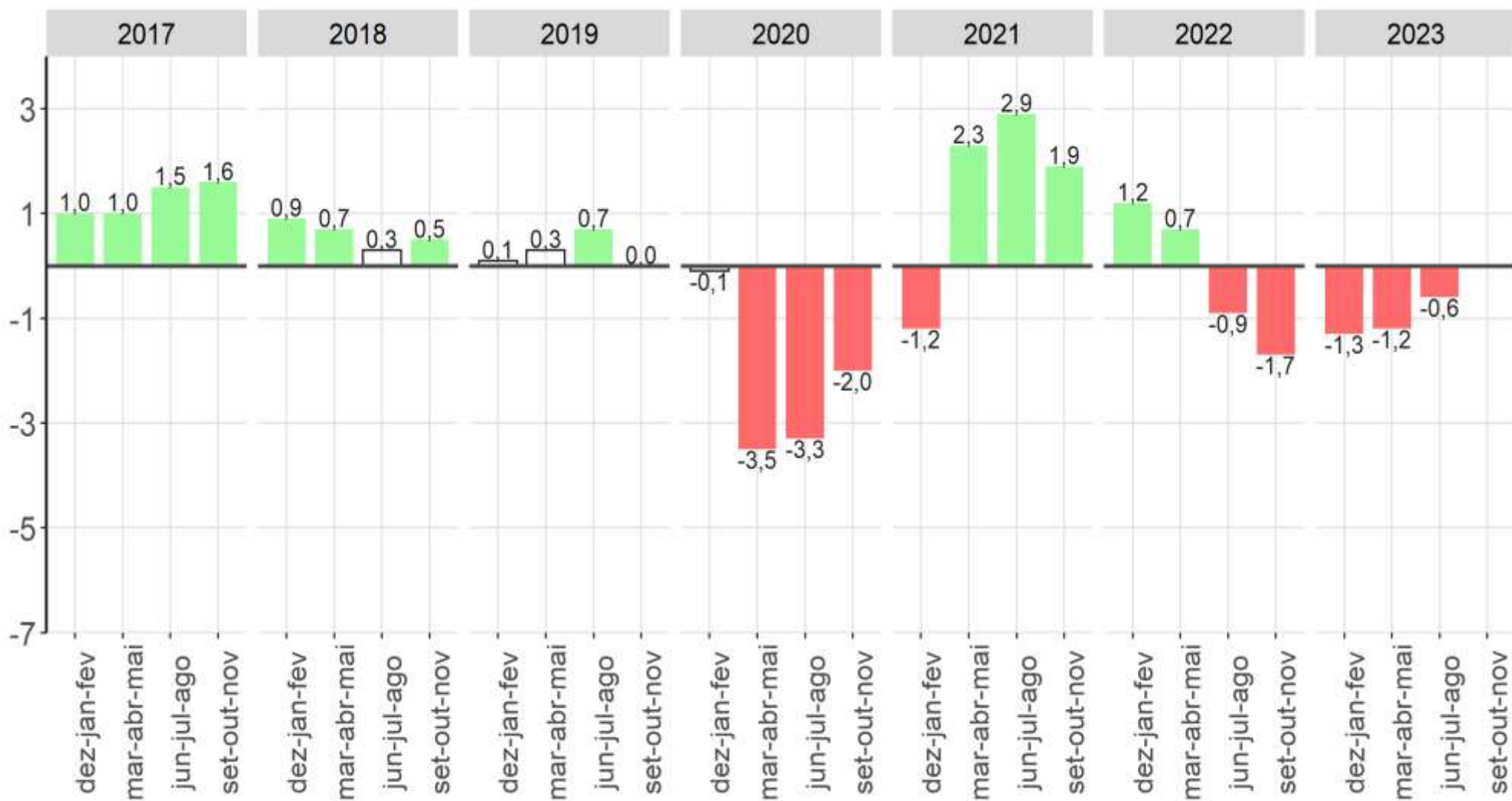

Fonte: IBGE, Diretoria de Pesquisas, Coordenação de Pesquisas por Amostra de Domicílios, Pesquisa Nacional por Amostra de Domicílios Contínua.  
 Nota: As colunas em branco com contorno cinza representam variações não estatisticamente significativas.

## População ocupada informal (*Proxy*) - Brasil

| Ano  | Trimestre Móvel | População Ocupada | População Informal Ocupada | Taxa de Informalidade |
|------|-----------------|-------------------|----------------------------|-----------------------|
| 2016 | dez-jan-fev     | 91 304            | 34 922                     | 38,2                  |
|      | mar-abr-mai     | 90 708            | 35 065                     | 38,7                  |
|      | jun-jul-ago     | 90 080            | 34 615                     | 38,4                  |
|      | set-out-nov     | 90 149            | 34 877                     | 38,7                  |
| 2017 | dez-jan-fev     | 89 240            | 35 024                     | 39,2                  |
|      | mar-abr-mai     | 89 623            | 35 538                     | 39,7                  |
|      | jun-jul-ago     | 91 001            | 36 378                     | 40,0                  |
|      | set-out-nov     | 92 025            | 37 042                     | 40,3                  |
| 2018 | dez-jan-fev     | 91 312            | 36 702                     | 40,2                  |
|      | mar-abr-mai     | 91 177            | 36 777                     | 40,3                  |
|      | jun-jul-ago     | 92 369            | 37 200                     | 40,3                  |
|      | set-out-nov     | 93 615            | 38 152                     | 40,8                  |
| 2019 | dez-jan-fev     | 92 643            | 37 328                     | 40,3                  |
|      | mar-abr-mai     | 93 761            | 38 099                     | 40,6                  |
|      | jun-jul-ago     | 94 509            | 38 719                     | <b>41,0</b>           |
|      | set-out-nov     | 95 410            | 38 845                     | 40,7                  |
| 2020 | dez-jan-fev     | 94 675            | 38 082                     | 40,2                  |
|      | mar-abr-mai     | 86 714            | 32 238                     | <b>37,2</b>           |
|      | jun-jul-ago     | <b>82 590</b>     | <b>31 092</b>              | 37,6                  |
|      | set-out-nov     | 86 573            | 33 541                     | 38,7                  |
| 2021 | dez-jan-fev     | 87 285            | 34 090                     | 39,1                  |
|      | mar-abr-mai     | 88 151            | 34 776                     | 39,5                  |
|      | jun-jul-ago     | 91 725            | 37 206                     | 40,6                  |
|      | set-out-nov     | 94 930            | 38 579                     | 40,6                  |
| 2022 | dez-jan-fev     | 95 234            | 38 325                     | 40,2                  |
|      | mar-abr-mai     | 97 516            | 39 129                     | 40,1                  |
|      | jun-jul-ago     | 99 013            | <b>39 307</b>              | 39,7                  |
|      | set-out-nov     | <b>99 693</b>     | 38 808                     | 38,9                  |
| 2023 | dez-jan-fev     | 98 122            | 38 212                     | 38,9                  |
|      | mar-abr-mai     | 98 400            | 38 320                     | 38,9                  |
|      | jun-jul-ago     | 99 653            | 38 933                     | 39,1                  |

Fonte: IBGE, Pesquisa Nacional por Amostra de Domicílios Contínua

Mínimo  Máximo

# Rendimento



# **C** **o** **n** **c** **e** **i** **t** **o** **s**

## **Rendimento médio real habitualmente recebido em todos os trabalhos pelos ocupados**

### Definição

É o rendimento bruto real médio habitualmente recebido em todos os trabalhos que as pessoas ocupadas com rendimento tinham na semana referência, a preços da média dos três meses do trimestre que está sendo divulgado. O deflator utilizado para isso é o Índice de Preços ao Consumidor Amplo - IPCA.

# Evolução do rendimento médio mensal real\* habitual recebido de todos os trabalhos pelos trabalhadores de acordo com os trimestres móveis ao longo dos anos, Brasil - 2012/2023 (em %)

|             | 2012  | 2013  | 2014  | 2015  | 2016  | 2017  | 2018  | 2019  | 2020  | 2021  | 2022  | 2023  |
|-------------|-------|-------|-------|-------|-------|-------|-------|-------|-------|-------|-------|-------|
| nov-dez-jan |       | 2 789 | 2 863 | 2 923 | 2 834 | 2 854 | 2 898 | 2 944 | 2 944 | 3 004 | 2 713 | 2 922 |
| dez-jan-fev |       | 2 805 | 2 891 | 2 918 | 2 817 | 2 863 | 2 910 | 2 955 | 2 947 | 2 977 | 2 716 | 2 921 |
| jan-fev-mar | 2 763 | 2 821 | 2 924 | 2 919 | 2 830 | 2 879 | 2 908 | 2 942 | 2 972 | 2 986 | 2 727 | 2 928 |
| fev-mar-abr | 2 773 | 2 828 | 2 922 | 2 912 | 2 816 | 2 867 | 2 917 | 2 927 | 3 004 | 2 950 | 2 716 | 2 919 |
| mar-abr-mai | 2 766 | 2 830 | 2 916 | 2 899 | 2 825 | 2 863 | 2 918 | 2 907 | 3 054 | 2 948 | 2 735 | 2 914 |
| abr-mai-jun | 2 772 | 2 853 | 2 901 | 2 907 | 2 796 | 2 851 | 2 914 | 2 907 | 3 101 | 2 903 | 2 755 | 2 927 |
| mai-jun-jul | 2 786 | 2 872 | 2 895 | 2 887 | 2 797 | 2 853 | 2 903 | 2 900 | 3 138 | 2 877 | 2 794 | 2 937 |
| jun-jul-ago | 2 795 | 2 891 | 2 916 | 2 873 | 2 822 | 2 848 | 2 915 | 2 912 | 3 133 | 2 836 | 2 818 | 2 947 |
| jul-ago-set | 2 790 | 2 891 | 2 926 | 2 872 | 2 819 | 2 863 | 2 903 | 2 912 | 3 135 | 2 787 | 2 856 |       |
| ago-set-out | 2 786 | 2 900 | 2 937 | 2 861 | 2 824 | 2 873 | 2 906 | 2 934 | 3 089 | 2 745 | 2 875 |       |
| set-out-nov | 2 784 | 2 888 | 2 917 | 2 840 | 2 830 | 2 886 | 2 909 | 2 947 | 3 057 | 2 709 | 2 902 |       |
| out-nov-dez | 2 777 | 2 866 | 2 919 | 2 825 | 2 844 | 2 887 | 2 927 | 2 938 | 3 011 | 2 687 | 2 909 |       |

Fonte: IBGE, Pesquisa Nacional por Amostra de Domicílios Contínua.

Nota: Somente os dados hachurados são comparáveis.

\* a preços da média dos três meses do trimestre que está sendo divulgado

## Rendimento médio mensal real\* de todos os trabalhos, habitualmente recebido pelas pessoas de 14 anos ou mais de idade ocupadas, na semana de referência, com rendimento de trabalho – Brasil - 2012/2023 (em R\$)

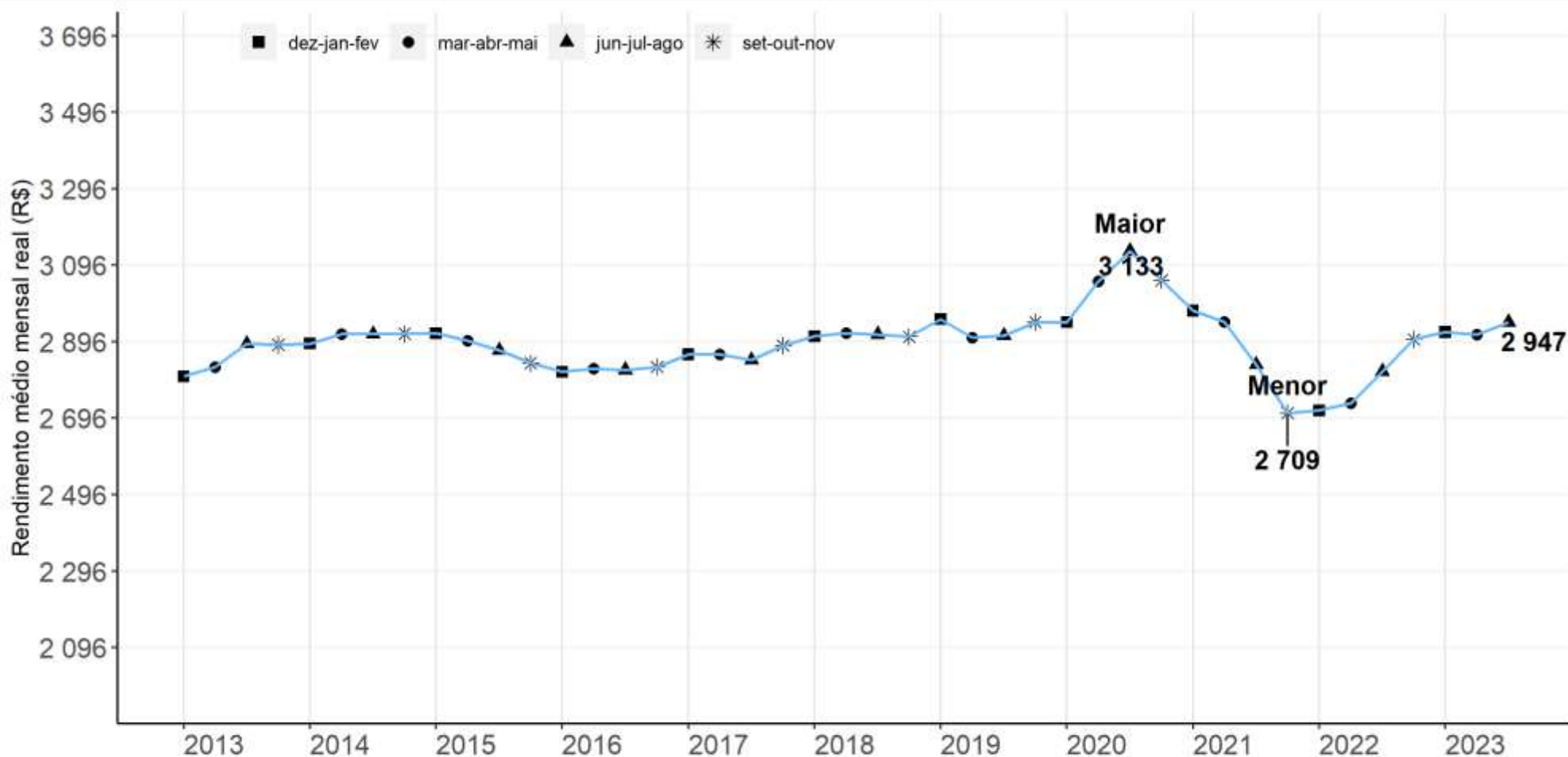

Fonte: IBGE, Diretoria de Pesquisas, Coordenação de Pesquisas por Amostra de Domicílios, Pesquisa Nacional por Amostra de Domicílios Contínua.

\* a preços da média dos três meses do trimestre que está sendo divulgado

O rendimento médio mensal real habitualmente recebido (R\$ 2.947) apresentou **estabilidade** no trimestre e **crescimento de 4,6%** na comparação anual.

**Rendimento médio mensal real\* de todos os trabalhos**, habitualmente recebido pelas pessoas de 14 anos ou mais de idade ocupadas, na semana de referência, com rendimento de trabalho, Variação em relação ao trimestre anterior – Brasil - 2012/2023 (em %)

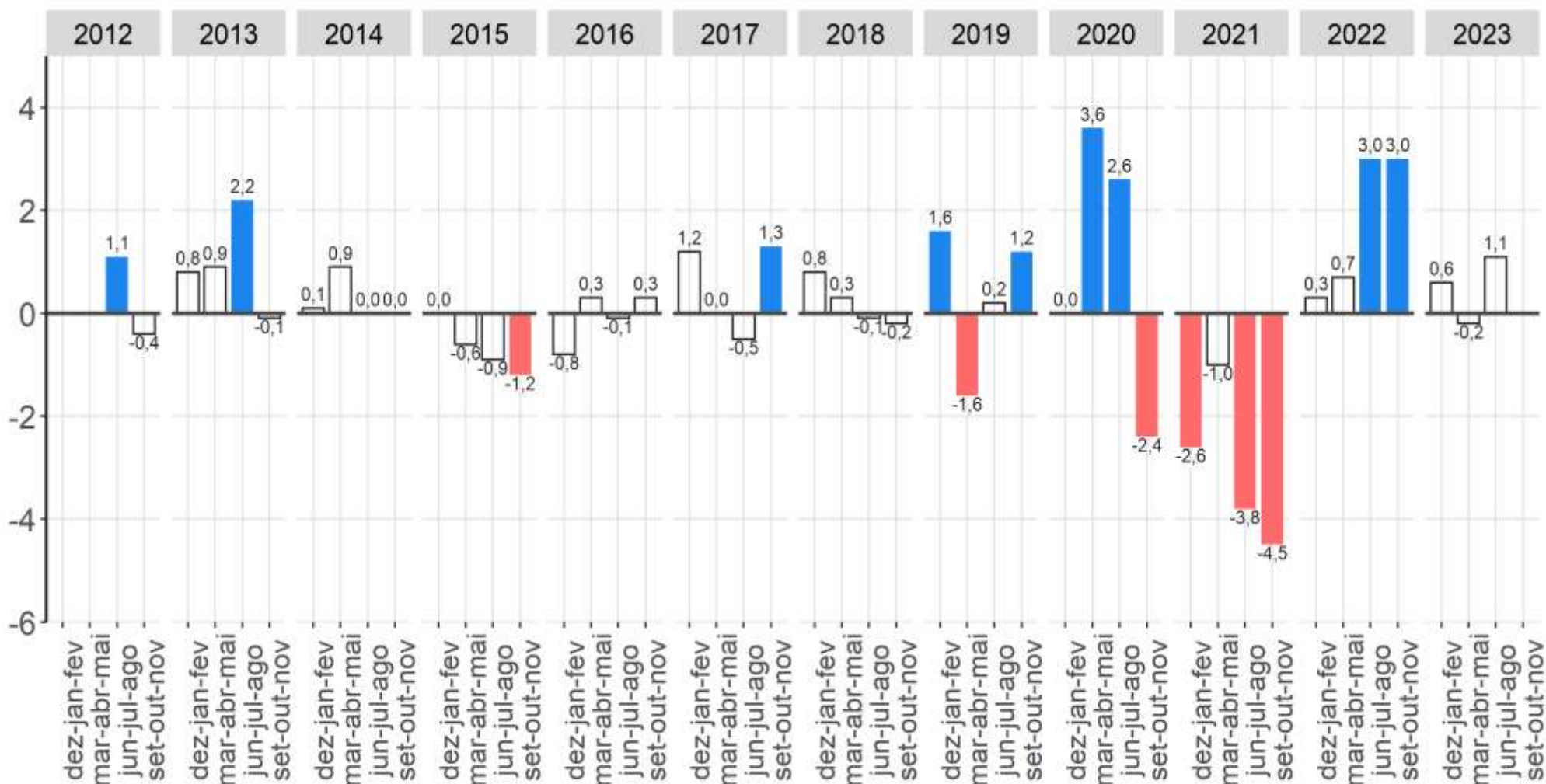

Fonte: IBGE, Diretoria de Pesquisas, Coordenação de Pesquisas por Amostra de Domicílios, Pesquisa Nacional por Amostra de Domicílios Contínua.  
 Nota: As colunas em branco com contorno cinza representam variações não estatisticamente significativas.

O rendimento médio mensal real habitualmente recebido apresentou **estabilidade** na comparação trimestral.



**Rendimento médio mensal real\* de todos os trabalhos**, habitualmente recebido pelas pessoas de 14 anos ou mais de idade ocupadas, na semana de referência, com rendimento de trabalho, Variação em relação ao mesmo trimestre do ano anterior – Brasil - 2012/2023 (em %)

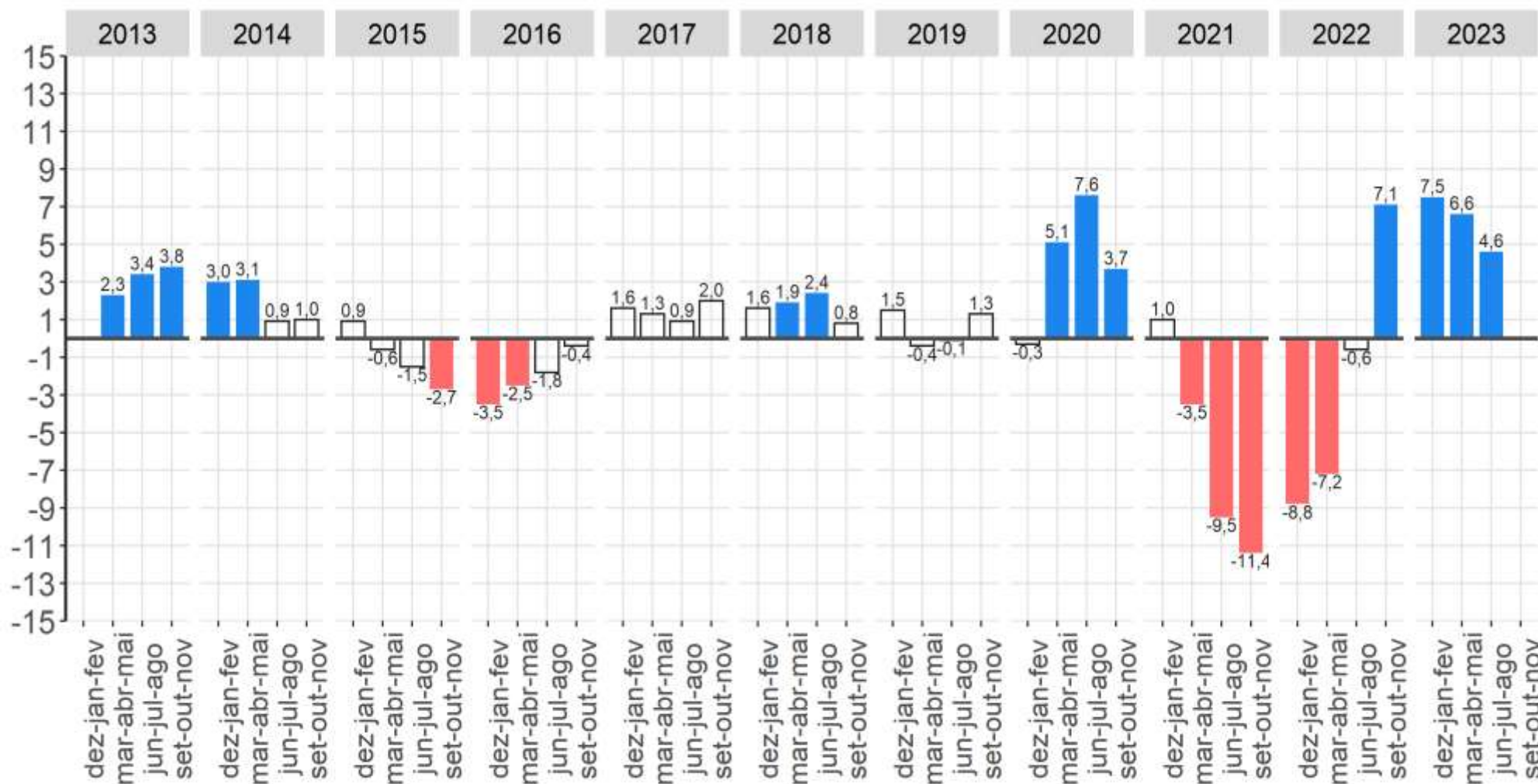

Fonte: IBGE, Diretoria de Pesquisas, Coordenação de Pesquisas por Amostra de Domicílios, Pesquisa Nacional por Amostra de Domicílios Contínua.  
 Nota: As colunas em branco com contorno cinza representam variações não estatisticamente significativas.

O rendimento médio mensal real habitualmente recebido apresentou **crescimento de 4,6%** na comparação anual.

# Massa de Rendimentos

# **C** **O** **n** **c** **e** **i** **t** **o** **s**

## **Massa de rendimentos reais habitualmente recebidos em todos os trabalhos pelos ocupados**

É a soma dos rendimentos brutos habitualmente recebidos de todas as pessoas ocupadas em todos os trabalhos que tinham na semana de referência, a preços da média dos três meses do trimestre que está sendo divulgado.

O deflator utilizado para isso é o Índice de Preços ao Consumidor Amplo - IPCA.

**Massa de rendimento mensal real\* de todos os trabalhos** habitualmente recebido pelas pessoas de 14 anos ou mais de idade, ocupadas na semana de referência, com rendimento de trabalho, Brasil - 2012/2023- (em milhões de reais)

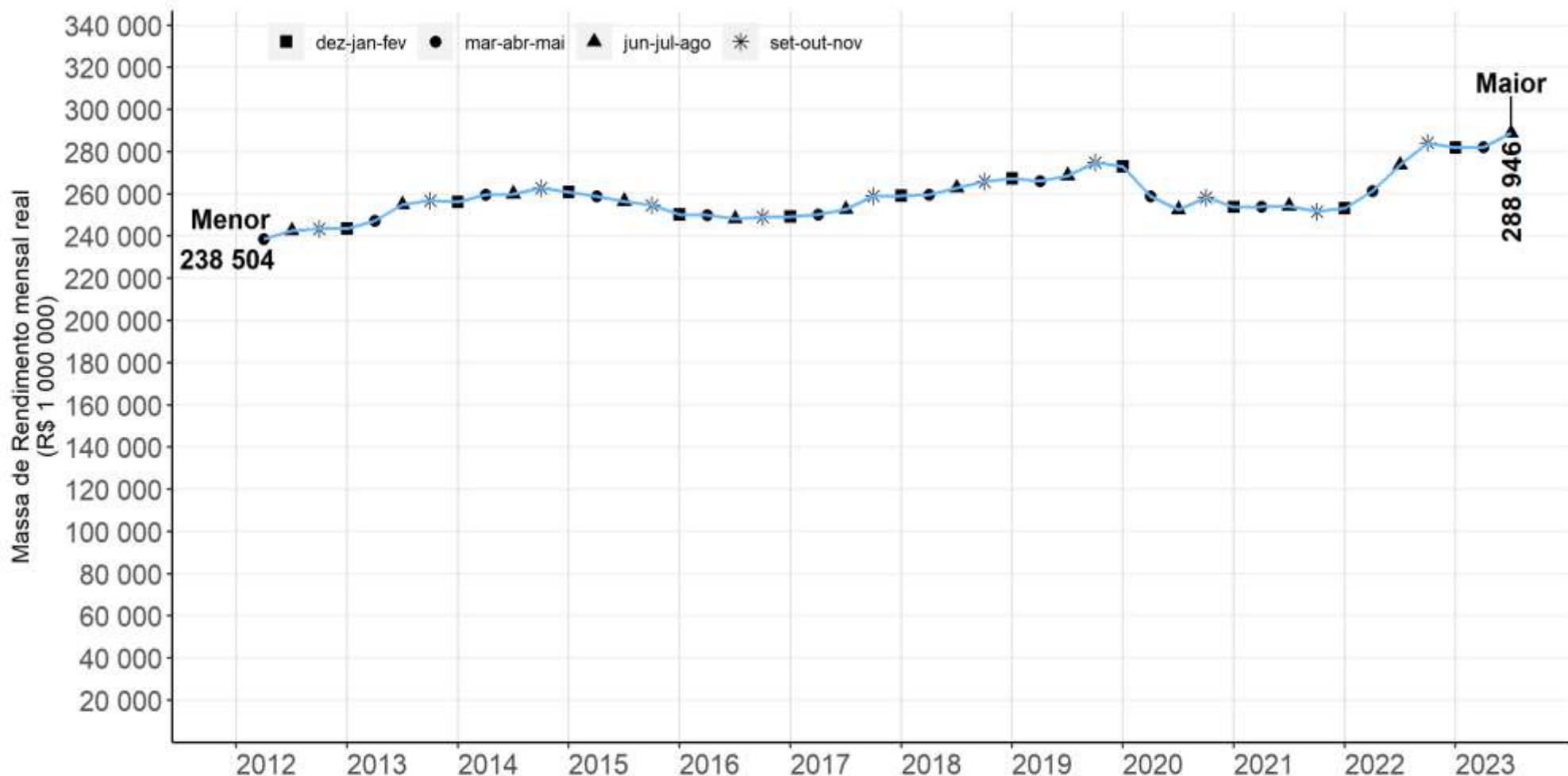

Fonte: IBGE, Diretoria de Pesquisas, Coordenação de Pesquisas por Amostra de Domicílios, Pesquisa Nacional por Amostra de Domicílios Contínua.

\* a preços da média dos três meses do trimestre que esta sendo divulgado

**Massa de rendimento mensal real (R\$ 288,9 bilhões) cresceu (2,4%) na comparação trimestral e (5,5%) quando comparado com o ano anterior.**

**Massa de rendimento mensal real\* de todos os trabalhos** habitualmente recebido pelas pessoas de 14 anos ou mais de idade, ocupadas na semana de referência, com rendimento de trabalho, Variação em relação ao trimestre anterior – Brasil 2012/2023 - (em milhões de reais)

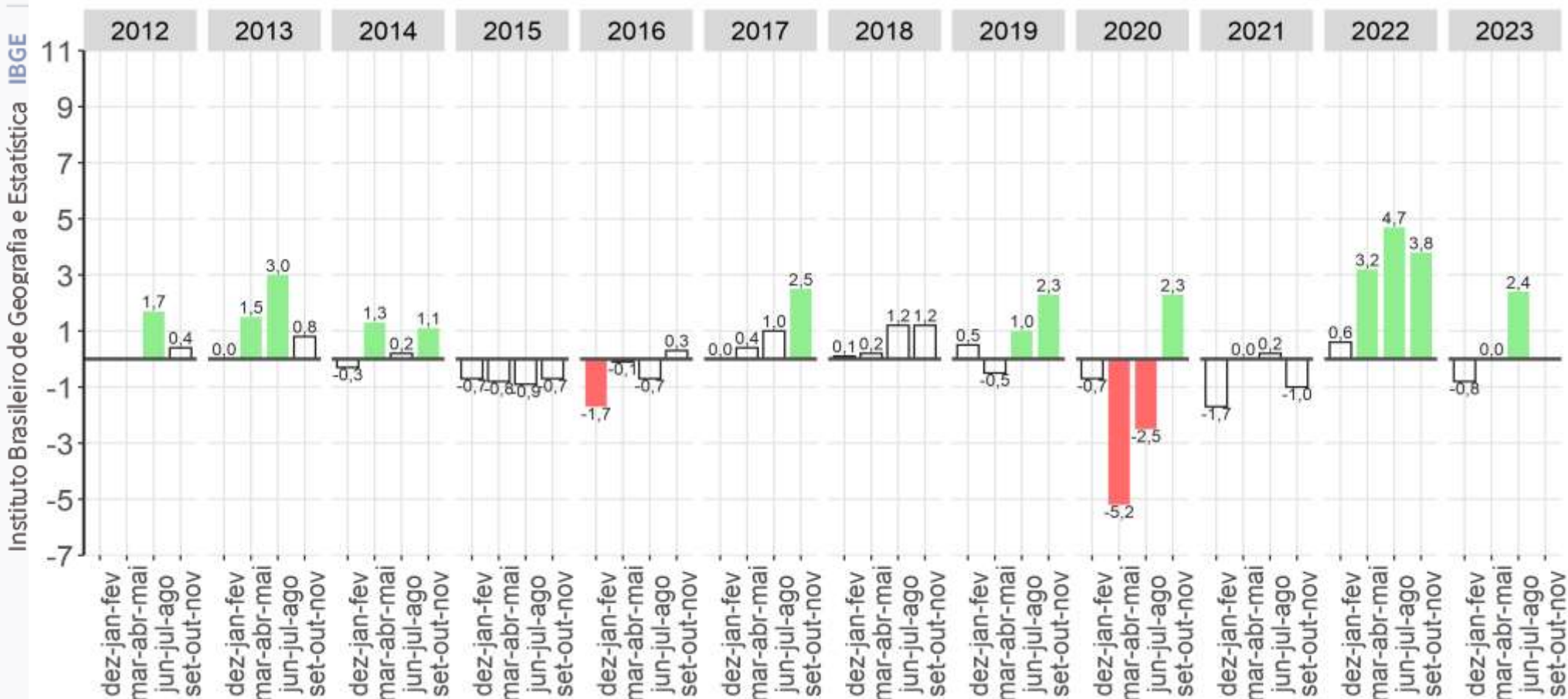

Fonte: IBGE, Diretoria de Pesquisas, Coordenação de Pesquisas por Amostra de Domicílios, Pesquisa Nacional por Amostra de Domicílios Contínua.  
 Nota: As colunas em branco com contorno cinza representam variações não estatisticamente significativas.

**Crescimento de 2,4% na comparação trimestral.**

**Massa de rendimento mensal real\* de todos os trabalhos** habitualmente recebido pelas pessoas de 14 anos ou mais de idade, ocupadas na semana de referência, com rendimento de trabalho, Variação em relação ao mesmo trimestre do ano anterior - Brasil - 2012/2023 - (em milhões de reais)

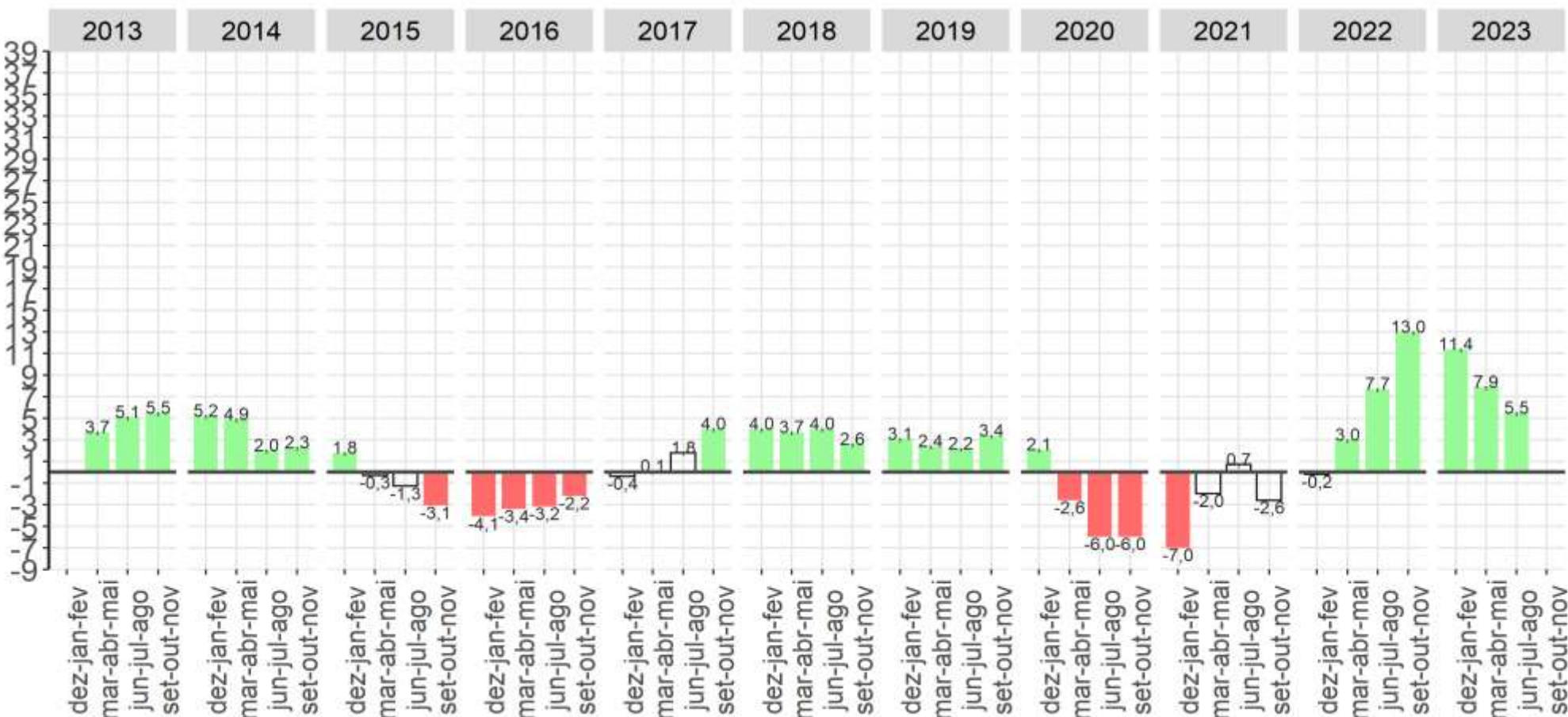

Fonte: IBGE, Diretoria de Pesquisas, Coordenação de Pesquisas por Amostra de Domicílios, Pesquisa Nacional por Amostra de Domicílios Contínua.  
 Nota: As colunas em branco com contorno cinza representam variações não estatisticamente significativas.

**Crescimento de 5,5% na comparação anual.**

# População na Força de Trabalho

Pessoas de 14 anos ou mais de idade na força de trabalho,  
na semana de referência  
Brasil - 2012/2023- (em mil pessoas)

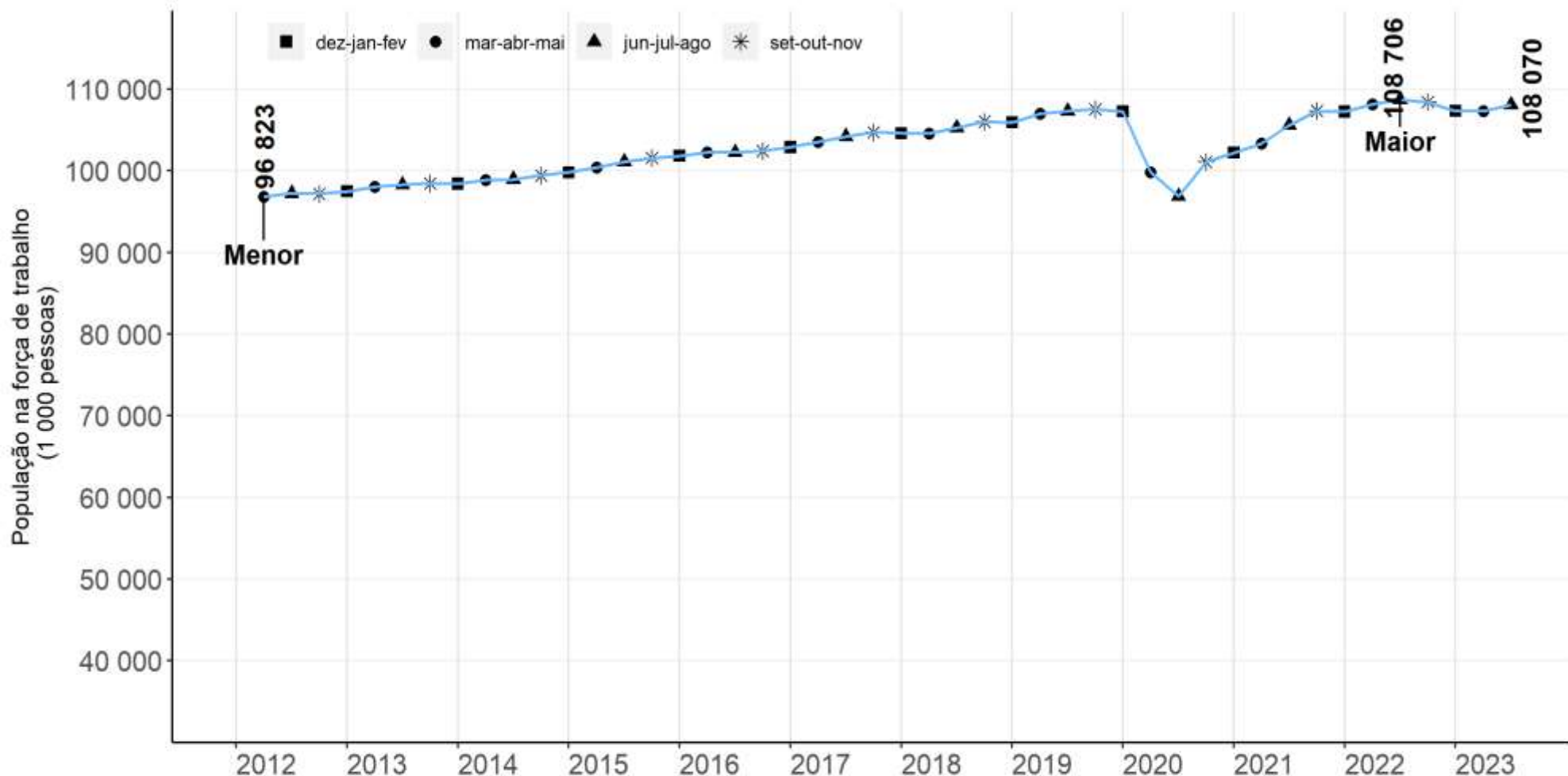

Fonte: IBGE, Diretoria de Pesquisas, Coordenação de Pesquisas por Amostra de Domicílios, Pesquisa Nacional por Amostra de Domicílios Contínua.

**Crescimento (0,7%)** na comparação trimestral  
**Queda (0,6%)** na comparação anual



# Pessoas de 14 anos ou mais de idade na força de trabalho Variações em relação ao trimestre anterior - Brasil - 2012/2023

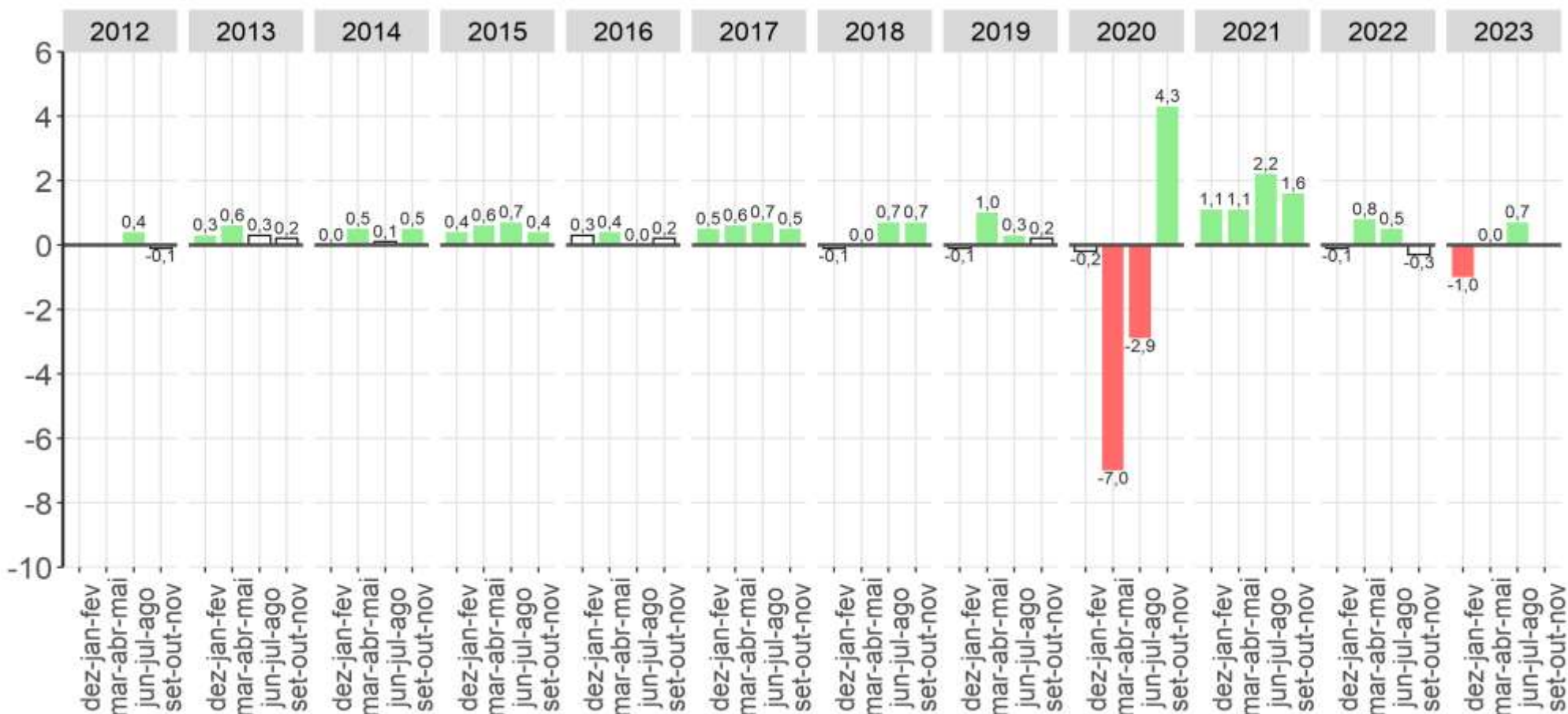

Fonte: IBGE, Diretoria de Pesquisas, Coordenação de Pesquisas por Amostra de Domicílios, Pesquisa Nacional por Amostra de Domicílios Contínua.  
 Nota: As colunas em branco com contorno cinza representam variações não estatisticamente significativas.

**Crescimento de 0,7% na comparação trimestral.**

# Pessoas de 14 anos ou mais de idade na força de trabalho Variações em relação **ao mesmo trimestre do ano anterior** - Brasil - 2012/2023

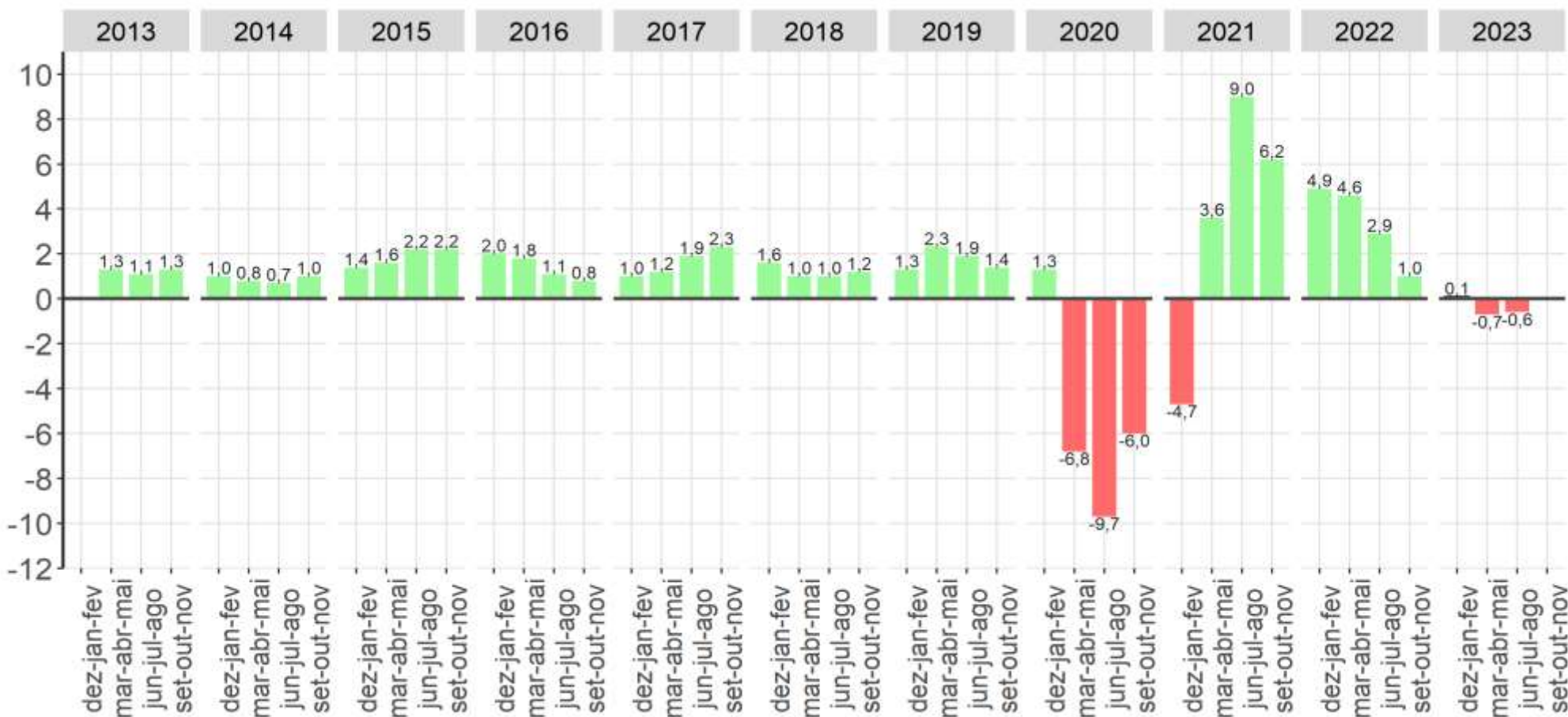

Fonte: IBGE, Diretoria de Pesquisas, Coordenação de Pesquisas por Amostra de Domicílios, Pesquisa Nacional por Amostra de Domicílios Contínua.  
 Nota: As colunas em branco com contorno cinza representam variações não estatisticamente significativas.

**Queda de 0,6% na comparação anual.**

# População fora da Força de Trabalho

# Pessoas de 14 anos ou mais de idade fora da força de trabalho, na semana de referência Brasil - 2012/2023- (em mil pessoas)

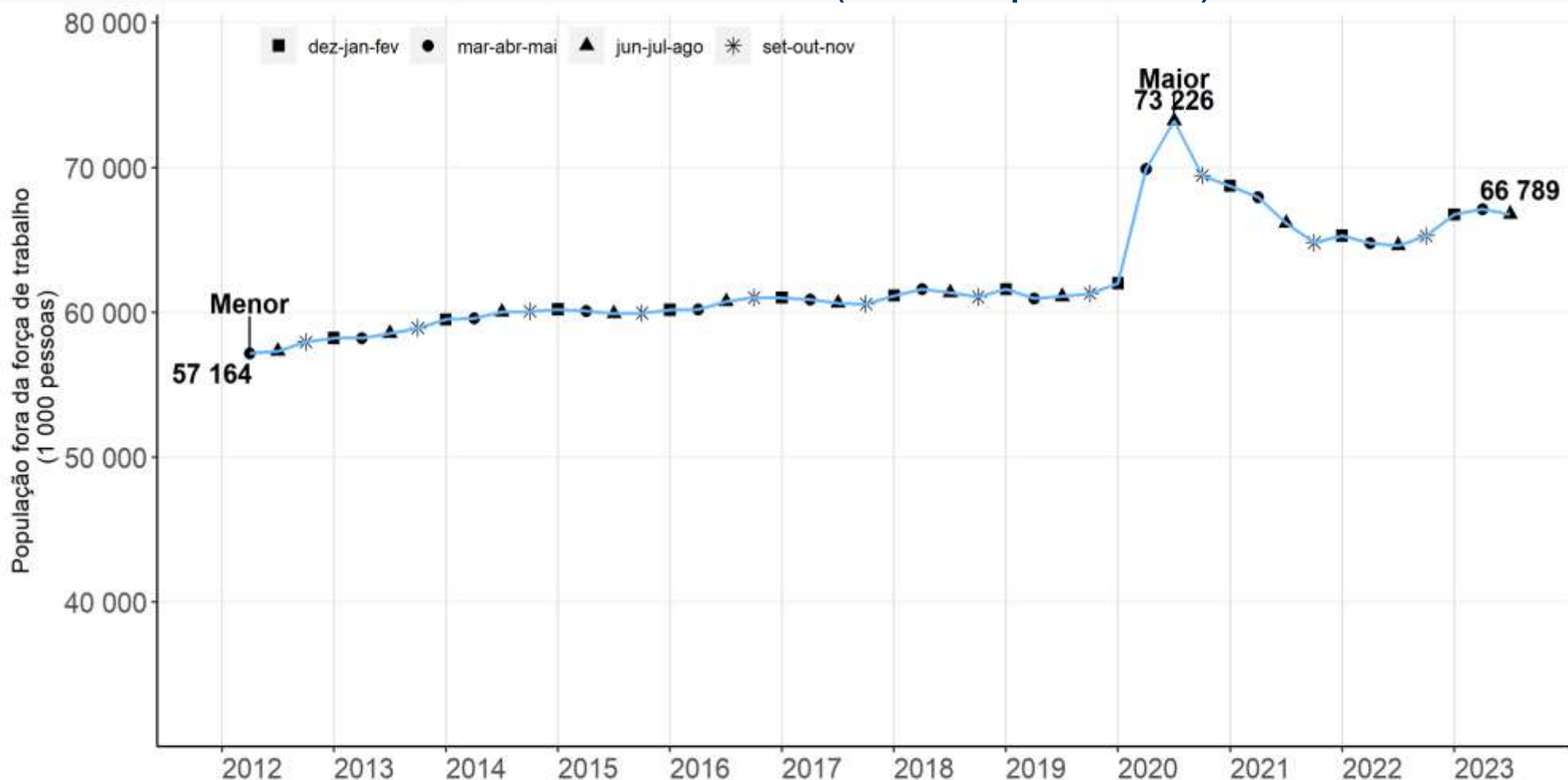

Fonte: IBGE, Diretoria de Pesquisas, Coordenação de Pesquisas por Amostra de Domicílios, Pesquisa Nacional por Amostra de Domicílios Contínua.

**Queda (0,5%) na comparação trimestral**  
**Crescimento (3,4%) na comparação anual**

# Pessoas de 14 anos ou mais de idade fora da força de trabalho

## Variações em relação ao trimestre anterior

### - Brasil - 2012/2023

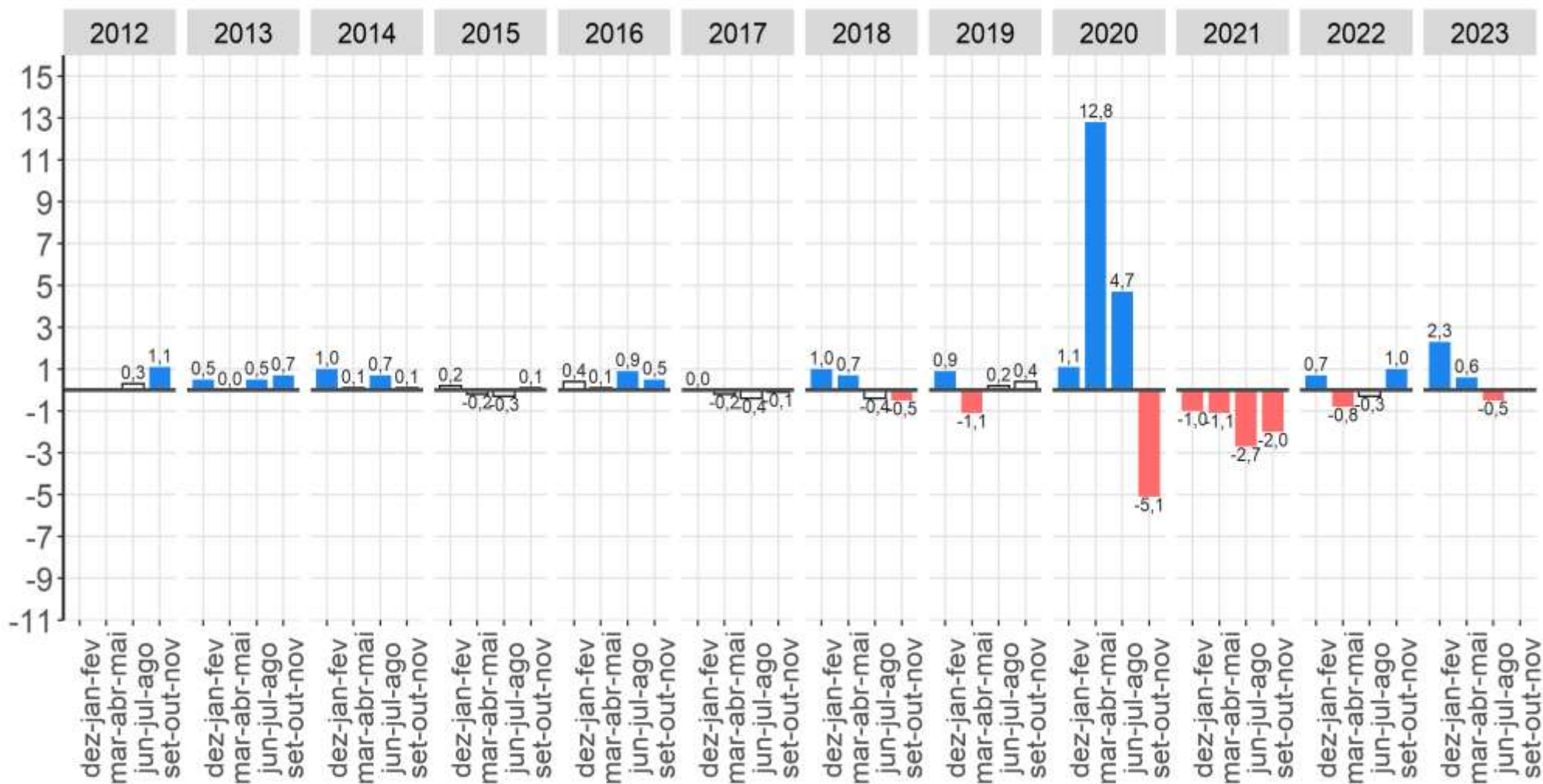

Fonte: IBGE, Diretoria de Pesquisas, Coordenação de Pesquisas por Amostra de Domicílios, Pesquisa Nacional por Amostra de Domicílios Contínua.  
 Nota: As colunas em branco com contorno cinza representam variações não estatisticamente significativas.

**Queda de 0,5% na comparação trimestral.**

# Pessoas de 14 anos ou mais de idade fora da força de trabalho

## Variações em relação ao mesmo trimestre do ano anterior

### - Brasil - 2012/2023

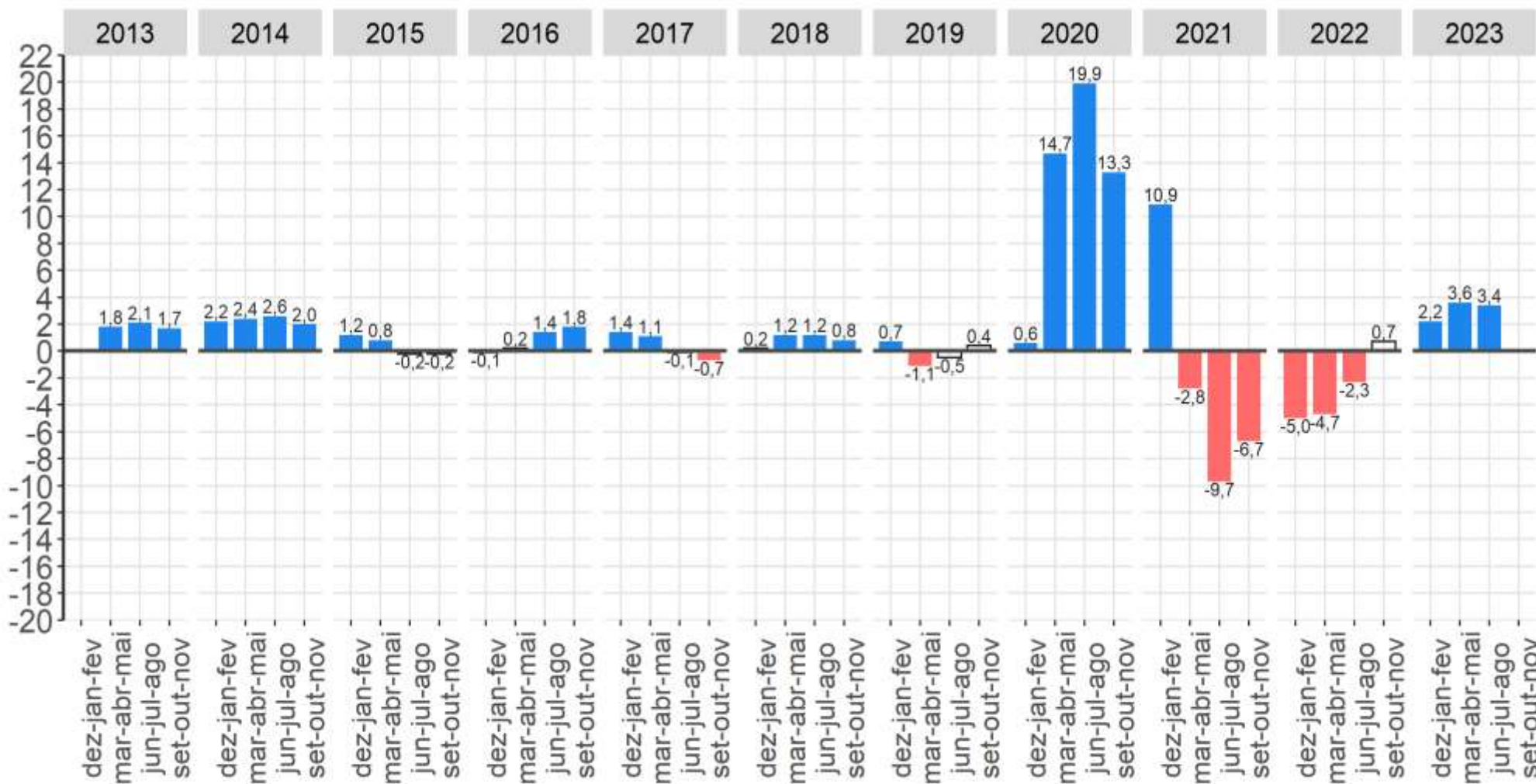

Fonte: IBGE, Diretoria de Pesquisas, Coordenação de Pesquisas por Amostra de Domicílios, Pesquisa Nacional por Amostra de Domicílios Contínua.  
 Nota: As colunas em branco com contorno cinza representam variações não estatisticamente significativas.

**Crescimento de 3,4% na comparação anual.**

# Medidas de subutilização da força de trabalho no Brasil

# Medidas de subutilização da força de trabalho - Brasil - 2012/2023 - (em %)

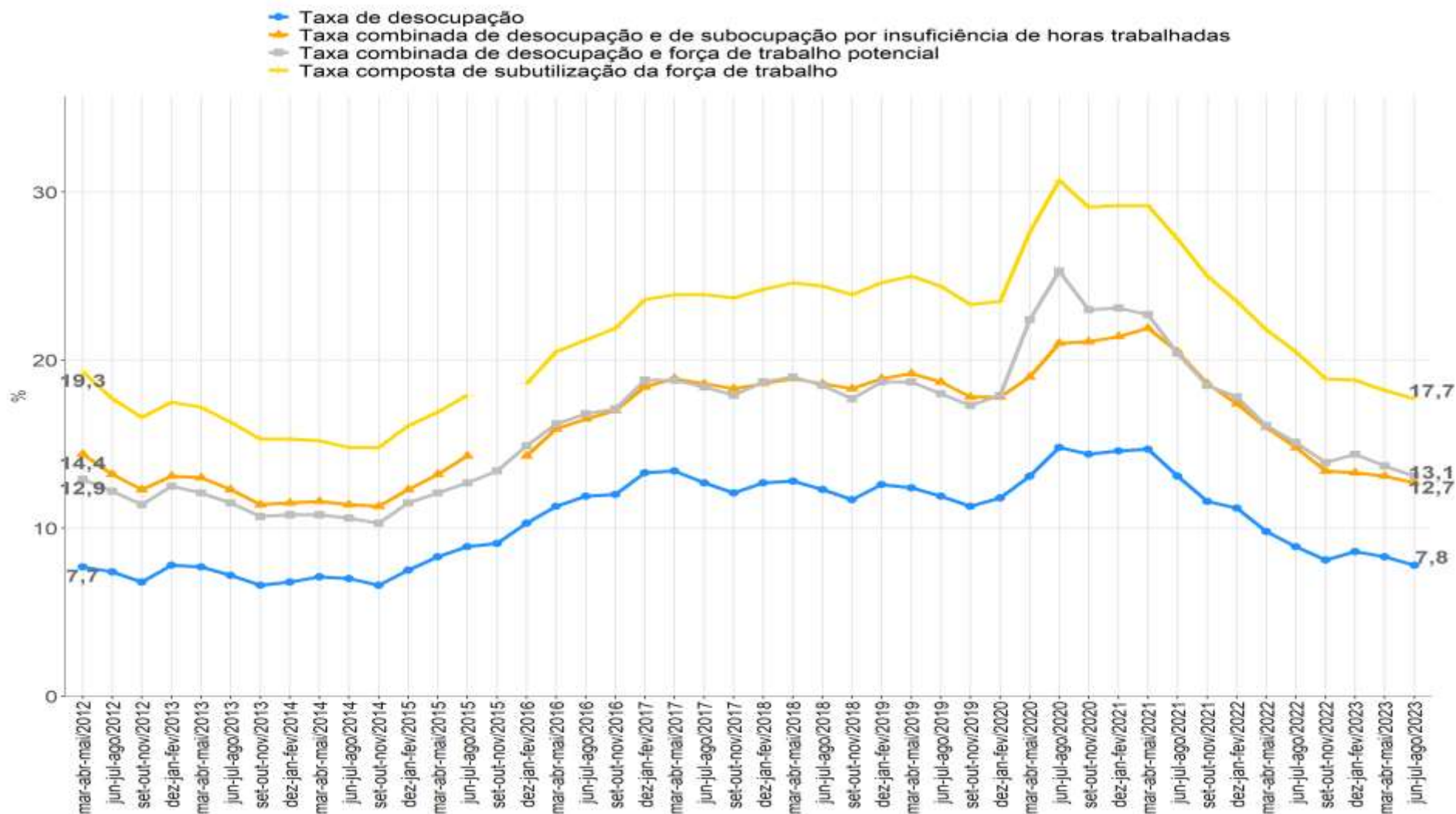

Nota: A partir do 4º trimestre de 2015 houve mudança de conceito na subutilização da força de trabalho por insuficiência de horas trabalhadas. Anteriormente, considerava-se no cálculo do indicador as horas efetivamente trabalhadas e, a partir do referido trimestre, as habitualmente trabalhadas. Houve ainda mudança na forma de captação do quesito de horas trabalhadas.



## Taxa Composta de subutilização da força de trabalho nos trimestres terminados em agosto - Brasil – (em %) - 2012/2023

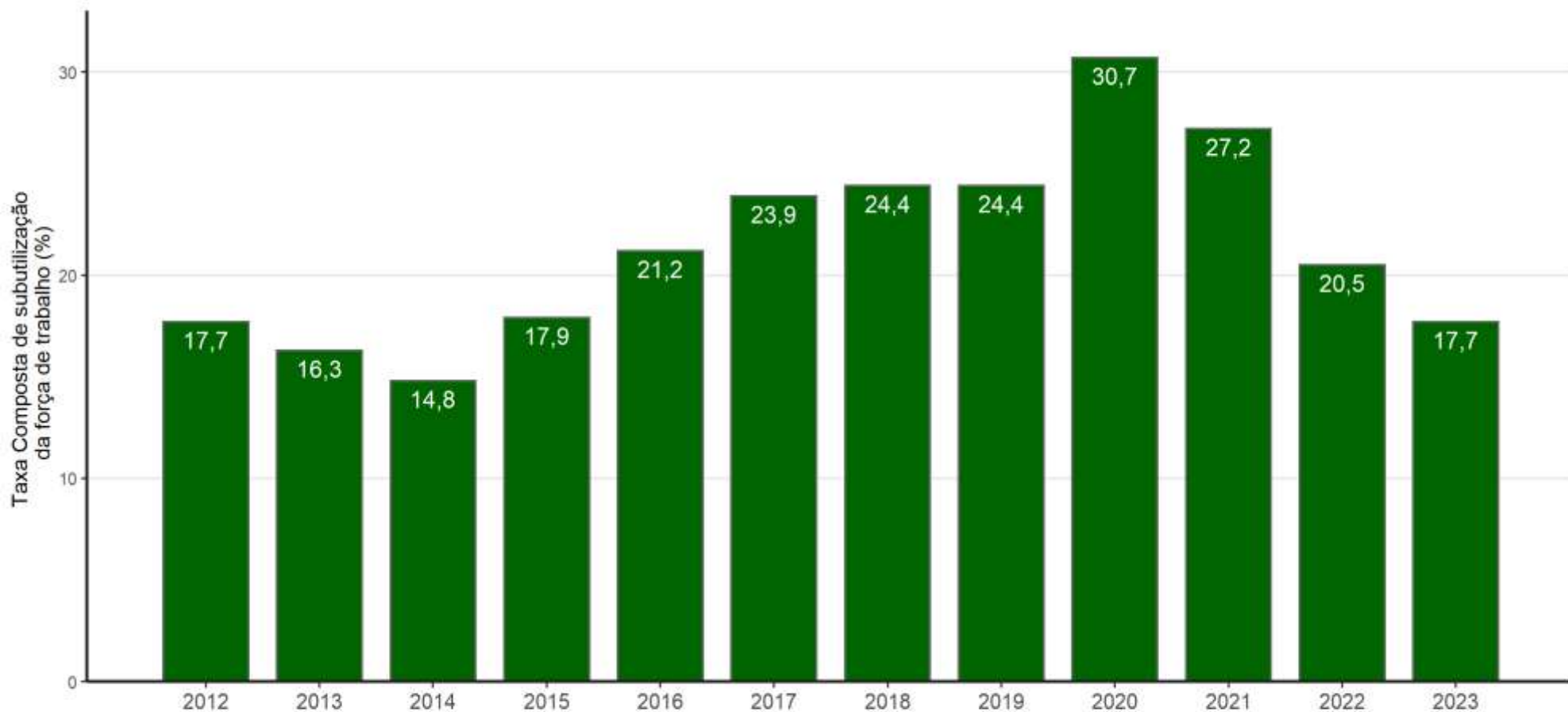

Fonte: IBGE, Diretoria de Pesquisas, Coordenação de Pesquisas por Amostra de Domicílios, Pesquisa Nacional por Amostra de Domicílios Contínua.  
Nota: A partir do 4º trimestre de 2015 houve mudança de conceito na subutilização da força de trabalho por insuficiência de horas trabalhadas. Anteriormente, considerava-se no cálculo do indicador as horas efetivamente trabalhadas e, a partir do referido trimestre, as habitualmente trabalhadas. Houve ainda mudança na forma de captação do quesito de horas trabalhadas.

**No trimestre de junho a agosto de 2023 havia 20,2 milhões de pessoas subutilizadas**

# Percentual de pessoas desalentadas na população na força de trabalho ou desalentada - Brasil – (em %) - 2012/2023

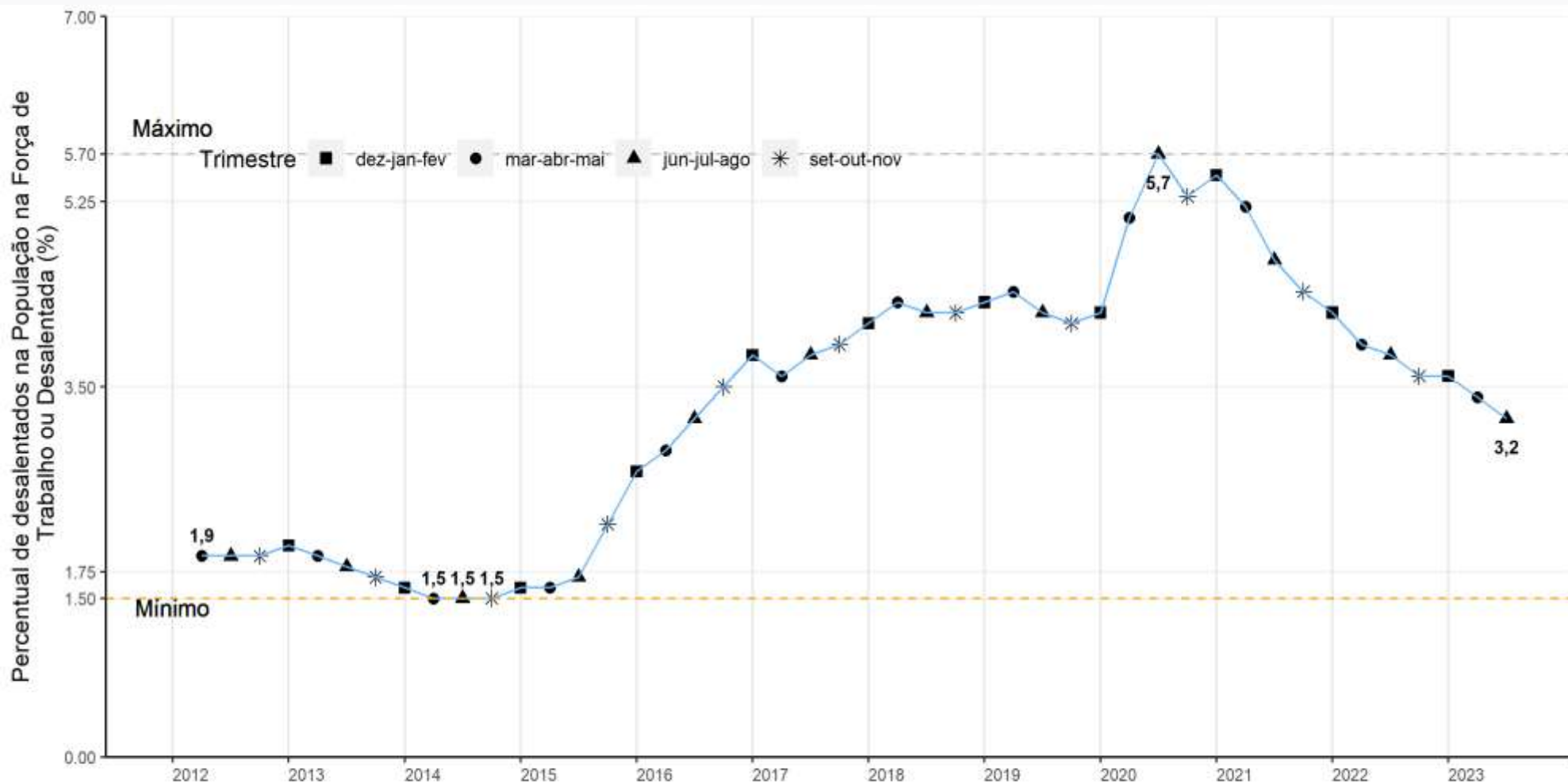

Fonte: IBGE, Diretoria de Pesquisas, Coordenação de Pesquisas por Amostra de Domicílios, Pesquisa Nacional por Amostra de Domicílios Contínua.

# Medidas de Subutilização da Força de Trabalho - Pessoas de 14 anos ou mais de idade (1 000 pessoas)

| Subutilização - Pessoas desocupadas ou subocupadas por insuficiência de horas trabalhadas ou na força de trabalho potencial |                 |               |  |               |                             |                  |              |
|---|-----------------|---------------|--|---------------|-----------------------------|------------------|--------------|
| Ano   | Trimestre Móvel | Total         | Subocupadas por insuficiência de horas trabalhadas | Desocupados   | Força de trabalho potencial |                  |              |
|   |                 |               |  |               | Total                       | Não Desalentados | Desalentados |
| 2012  | mar-abr-mai     | 19 760        | 6 514  | 7 444         | 5 802                       | 3 920            | 1 882        |
|   | jun-jul-ago     | 18 172        | 5 662  | 7 162         | 5 348                       | 3 474            | 1 874        |
|   | set-out-nov     | 16 981        | 5 371  | 6 632         | 4 979                       | 3 087            | 1 882        |
|   | dez-jan-fev     | 17 970        | 5 137  | 7 588         | 5 246                       | 3 297            | 1 949        |
| 2013  | mar-abr-mai     | 17 700        | 5 258  | 7 520         | 4 923                       | 3 034            | 1 889        |
|   | jun-jul-ago     | 16 818        | 4 979  | 7 079         | 4 760                       | 2 976            | 1 784        |
|   | set-out-nov     | 15 762        | 4 790  | <b>6 465</b>  | 4 507                       | 2 803            | 1 704        |
|   | dez-jan-fev     | 15 727        | 4 601  | 6 717         | 4 410                       | 2 857            | 1 553        |
| 2014  | mar-abr-mai     | 15 666        | 4 485  | 6 972         | 4 209                       | 2 730            | 1 479        |
|   | jun-jul-ago     | <b>15 282</b> | 4 338  | 6 910         | <b>4 034</b>                | <b>2 570</b>     | <b>1 464</b> |
|   | set-out-nov     | 15 376        | 4 667  | 6 556         | 4 153                       | 2 617            | 1 536        |
|   | dez-jan-fev     | 16 767        | 4 788  | 7 510         | 4 469                       | 2 866            | 1 603        |
| 2015  | mar-abr-mai     | 17 740        | 5 013  | 8 290         | 4 437                       | 2 799            | 1 638        |
|   | jun-jul-ago     | 18 905        | 5 475  | 8 953         | 4 477                       | 2 734            | 1 743        |
|   | set-out-nov     | NA            | NA   | 9 287         | 4 962                       | 2 648            | 2 334        |
|   | dez-jan-fev     | 19 983        | <b>4 034</b>                                       | 10 541        | 5 408                       | 2 594            | 2 814        |
| 2016  | mar-abr-mai     | 22 162        | 4 696  | 11 578        | 5 907                       | 2 868            | 3 039        |
|   | jun-jul-ago     | 22 964        | 4 718  | 12 159        | 6 087                       | 2 750            | 3 337        |
|   | set-out-nov     | 23 777        | 5 134  | 12 279        | 6 364                       | 2 662            | 3 702        |
|   | dez-jan-fev     | 25 904        | 5 265  | 13 666        | 6 974                       | 2 930            | 4 044        |
| 2017  | mar-abr-mai     | 26 392        | 5 647  | 13 892        | 6 853                       | 2 941            | 3 912        |
|   | jun-jul-ago     | 26 725        | 6 138  | 13 212        | 7 376                       | 3 267            | 4 109        |
|   | set-out-nov     | 26 573        | 6 451  | 12 707        | 7 415                       | 3 220            | 4 195        |
|   | dez-jan-fev     | 27 228        | 6 202  | 13 291        | 7 735                       | 3 227            | 4 508        |
| 2018  | mar-abr-mai     | 27 728        | 6 386  | 13 417        | 7 925                       | 3 222            | 4 703        |
|   | jun-jul-ago     | 27 625        | 6 714  | 12 915        | 7 996                       | 3 327            | 4 669        |
|   | set-out-nov     | 27 164        | 7 032  | 12 416        | 7 715                       | 3 075            | 4 640        |
|   | dez-jan-fev     | 28 055        | 6 679  | 13 296        | 8 080                       | 3 294            | 4 786        |
| 2019  | mar-abr-mai     | 28 846        | 7 268  | 13 266        | 8 312                       | 3 428            | 4 884        |
|   | jun-jul-ago     | 28 085        | 7 295  | 12 823        | 7 967                       | 3 280            | 4 687        |
|   | set-out-nov     | 26 928        | 7 008  | 12 140        | 7 779                       | 3 133            | 4 646        |
|   | dez-jan-fev     | 27 128        | 6 541  | 12 609        | 7 979                       | 3 289            | 4 690        |
| 2020  | mar-abr-mai     | 30 879        | 5 848  | 13 087        | 11 945                      | 6 552            | 5 393        |
|   | jun-jul-ago     | <b>33 967</b> | 6 009  | 14 319        | <b>13 640</b>               | <b>7 781</b>     | 5 859        |
|   | set-out-nov     | 32 684        | 6 764  | 14 514        | 11 386                      | 5 685            | 5 701        |
|   | dez-jan-fev     | 33 160        | 6 926  | 14 932        | 11 290                      | 5 374            | <b>6 916</b> |
| 2021  | mar-abr-mai     | 33 346        | 7 449  | <b>15 225</b> | 10 671                      | 5 053            | 5 616        |
|   | jun-jul-ago     | 31 315        | <b>7 792</b>                                       | 13 874        | 9 648                       | 4 410            | 5 238        |
|   | set-out-nov     | 29 094        | 7 579  | 12 405        | 9 111                       | 4 229            | 4 882        |
|   | dez-jan-fev     | 27 251        | 6 634  | 12 016        | 8 601                       | 3 877            | 4 724        |
| 2022  | mar-abr-mai     | 25 401        | 6 622  | 10 631        | 8 148                       | 3 801            | 4 347        |
|   | jun-jul-ago     | 23 934        | 6 377  | 9 694         | 7 863                       | 3 595            | 4 268        |
|   | set-out-nov     | 21 930        | 5 780  | 8 741         | 7 410                       | 3 346            | 4 064        |
|   | dez-jan-fev     | 21 600        | 5 061  | 9 224         | 7 315                       | 3 345            | 3 970        |
| 2023  | mar-abr-mai     | 20 697        | 5 072  | 8 945         | 6 681                       | 2 955            | 3 726        |
|   | jun-jul-ago     | 20 234        | 5 271  | 8 416         | 6 547                       | 2 971            | 3 576        |

Fonte: IBGE, Pesquisa Nacional por Amostra de Domicílios Contínua

■ Mínimo ■ Máximo

Nota: A partir do 4º trimestre de 2015 houve mudança de conceito na subutilização da força de trabalho por insuficiência de horas trabalhadas. Anteriormente, considerava-se no cálculo do indicador as horas efetivamente trabalhadas e, a partir do referido trimestre, as habitualmente trabalhadas. Houve ainda mudança na forma de captação do quesito de horas trabalhadas.

# Pessoas de 14 anos ou mais de idade, **desocupadas** na semana de referência (em mil pessoas)

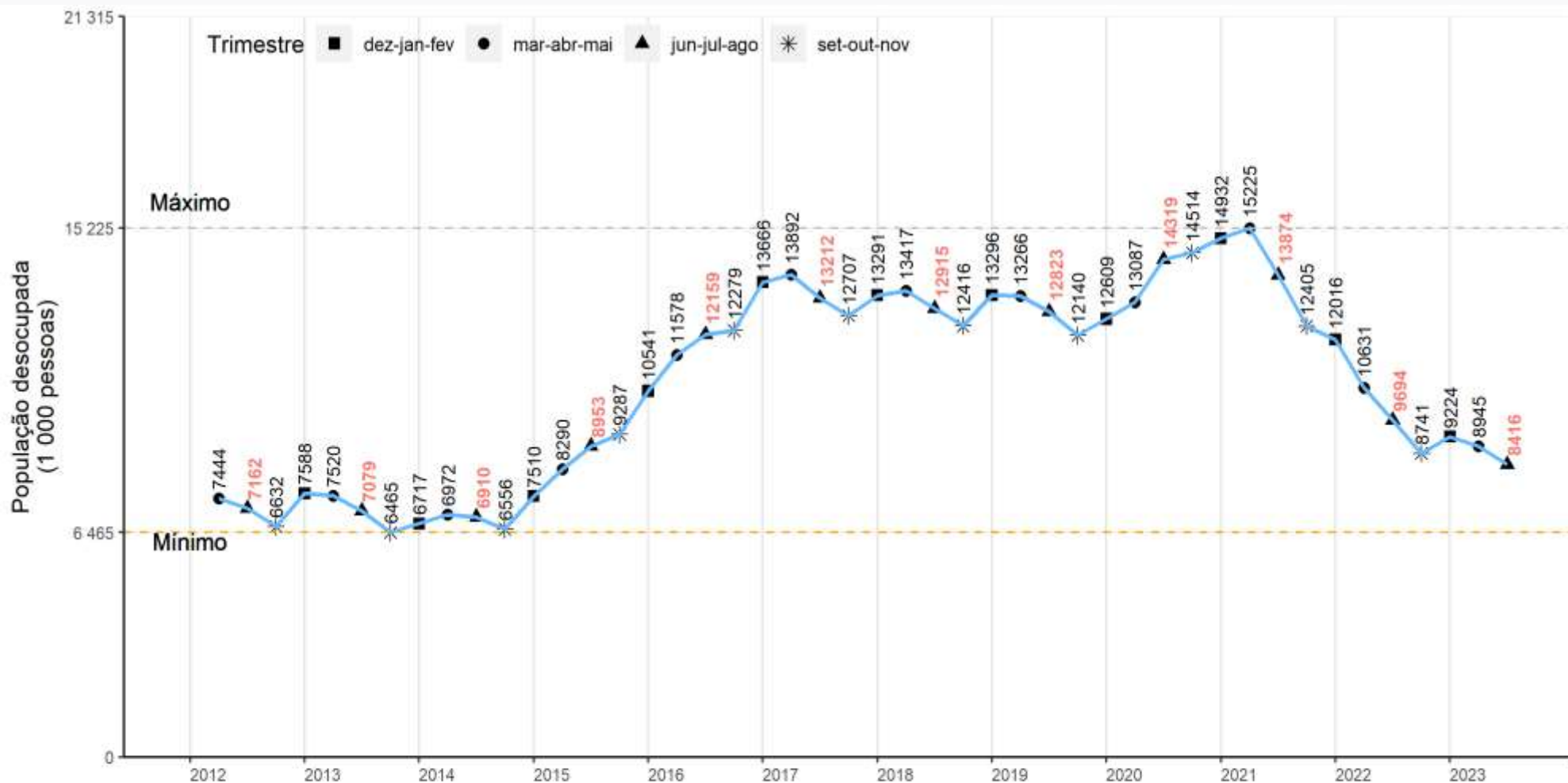

Fonte: IBGE, Diretoria de Pesquisas, Coordenação de Pesquisas por Amostra de Domicílios, Pesquisa Nacional por Amostra de Domicílios Contínua.

# Pessoas de 14 anos ou mais de idade, **subocupadas por insuficiência de horas** habitualmente **trabalhadas**, na semana de referência (em mil pessoas)

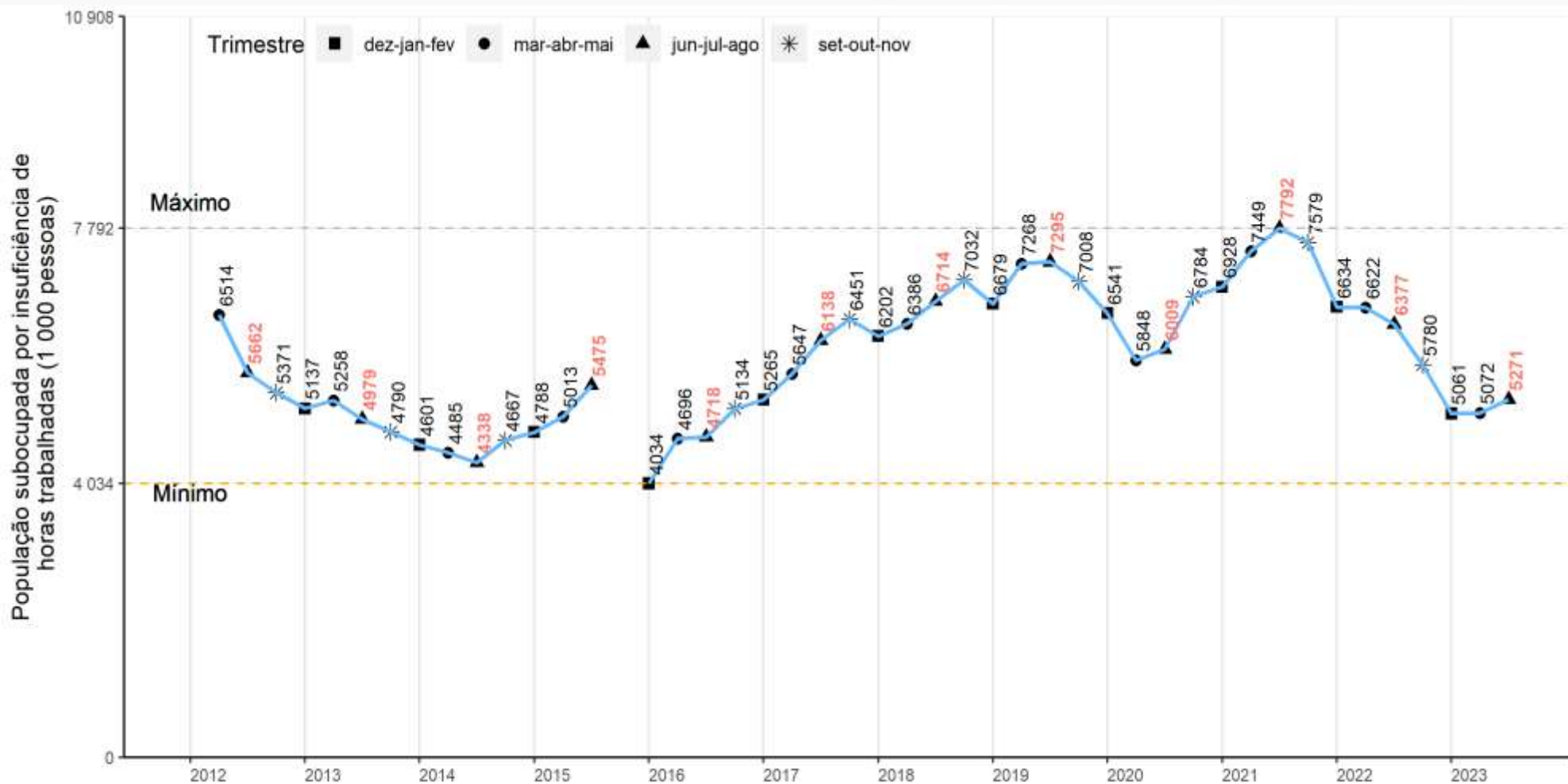

Fonte: IBGE, Diretoria de Pesquisas, Coordenação de Pesquisas por Amostra de Domicílios, Pesquisa Nacional por Amostra de Domicílios Contínua.

Nota: A partir do 4º trimestre de 2015 houve mudança de conceito na subutilização da força de trabalho por insuficiência de horas trabalhadas. Anteriormente, considerava-se no cálculo do indicador as horas efetivamente trabalhadas e, a partir do referido trimestre, as habitualmente trabalhadas. Houve ainda mudança na forma de captação do quesito de horas trabalhadas.

# Pessoas de 14 anos ou mais de idade na **força de trabalho potencial**, na semana de referência (em mil pessoas)

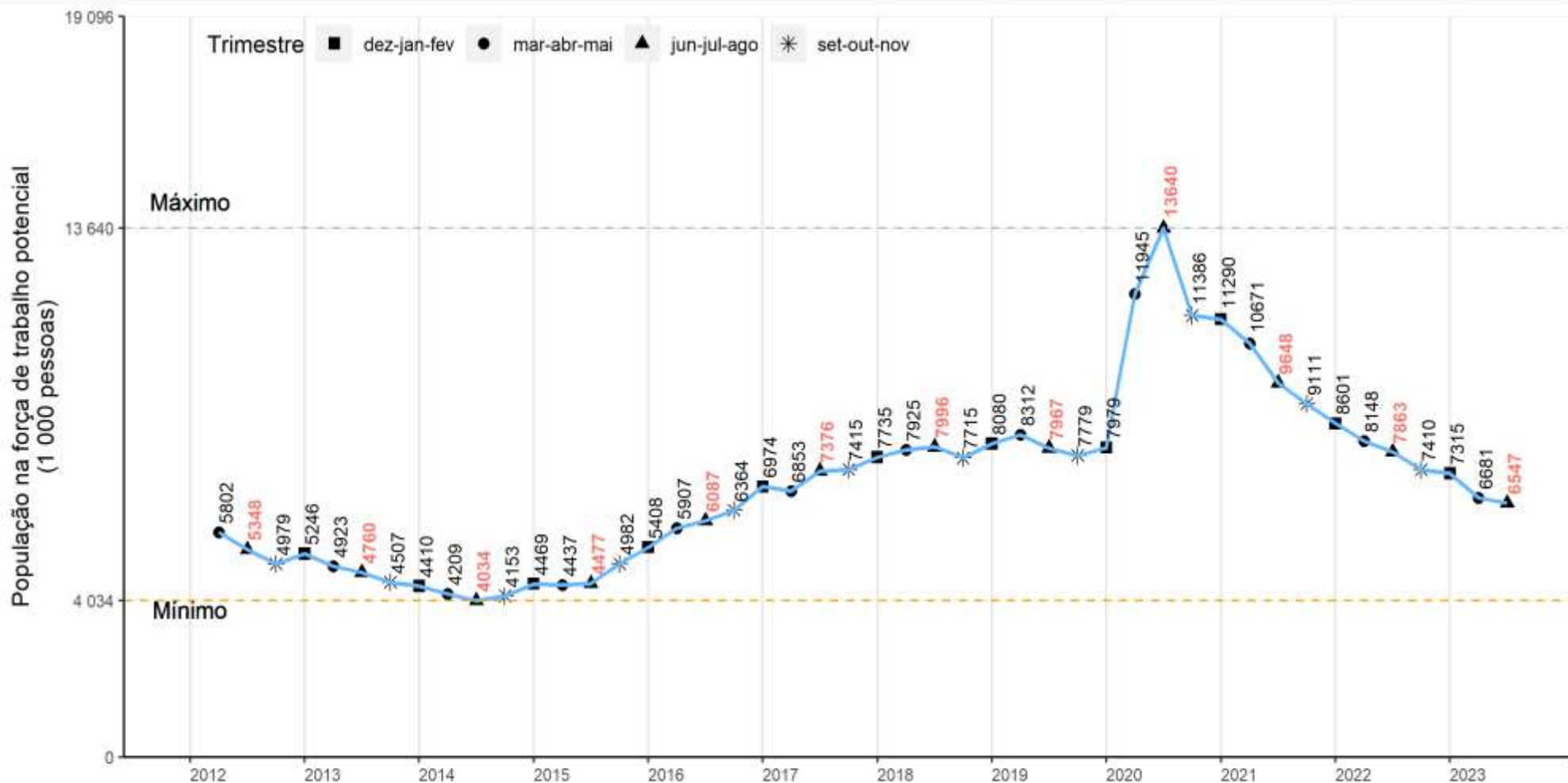

Fonte: IBGE, Diretoria de Pesquisas, Coordenação de Pesquisas por Amostra de Domicílios, Pesquisa Nacional por Amostra de Domicílios Contínua.

# Pessoas de 14 anos ou mais de idade **desalentadas**, na semana de referência (em mil pessoas)

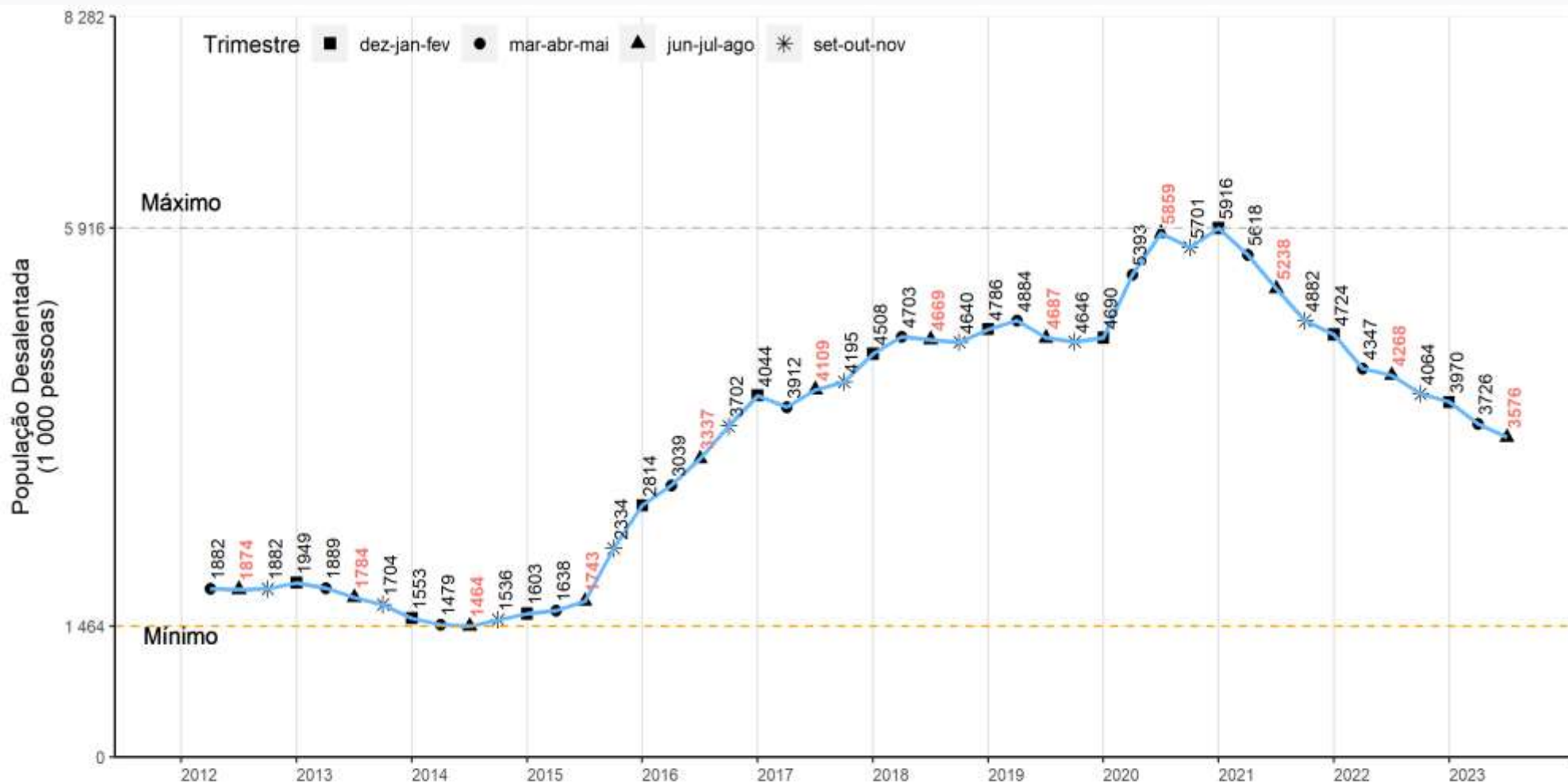

Fonte: IBGE, Diretoria de Pesquisas, Coordenação de Pesquisas por Amostra de Domicílios, Pesquisa Nacional por Amostra de Domicílios Contínua.

# Pessoas de 14 anos ou mais de idade **desocupadas ou subocupadas por insuficiência de horas trabalhadas ou na força de trabalho potencial**, na semana de referência (em mil pessoas)

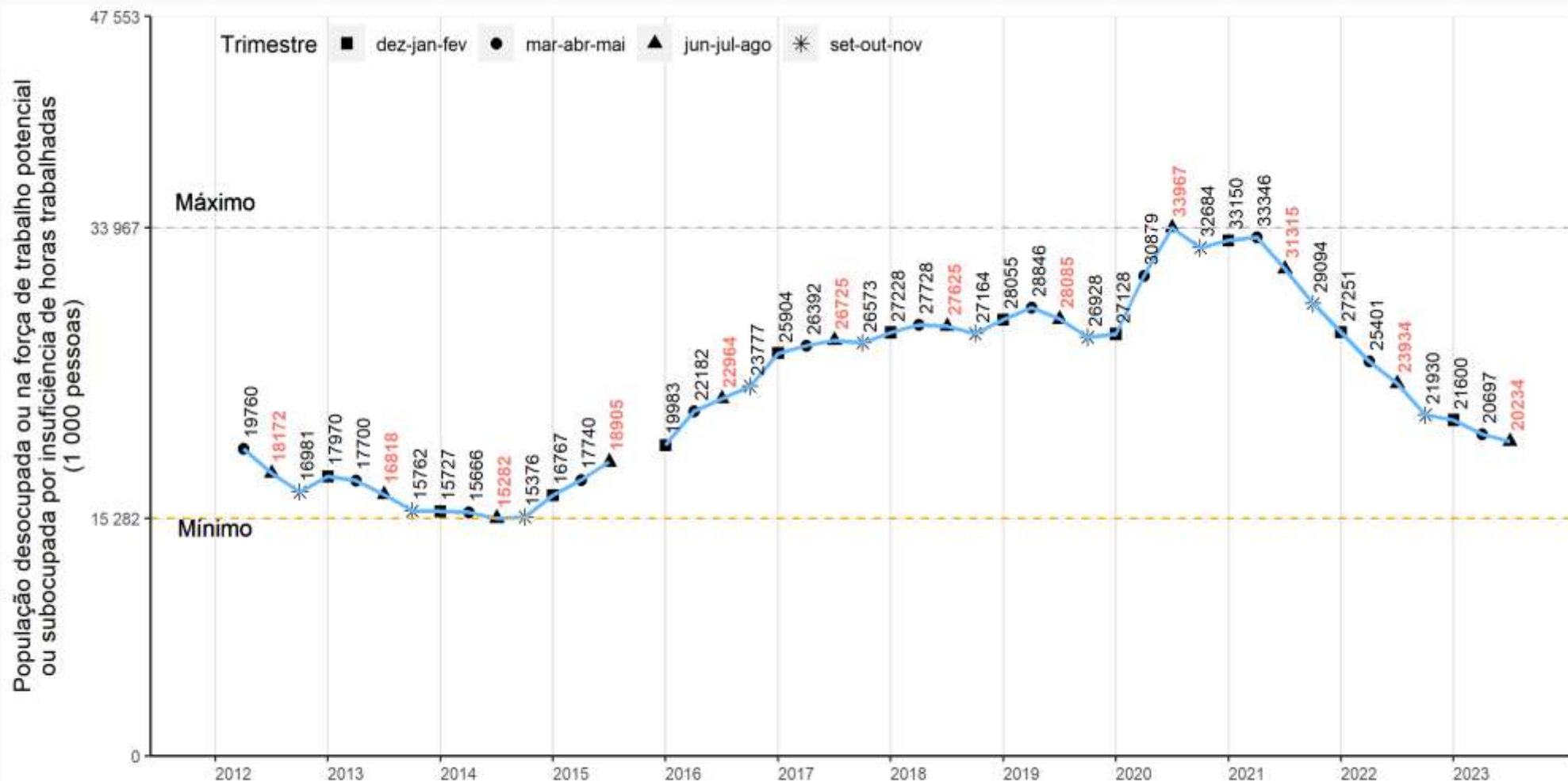

Fonte: IBGE, Diretoria de Pesquisas, Coordenação de Pesquisas por Amostra de Domicílios, Pesquisa Nacional por Amostra de Domicílios Contínua.

Nota: A partir do 4º trimestre de 2015 houve mudança de conceito na subutilização da força de trabalho por insuficiência de horas trabalhadas. Anteriormente, considerava-se no cálculo do indicador as horas efetivamente trabalhadas e, a partir do referido trimestre, as habitualmente trabalhadas. Houve ainda mudança na forma de captação do quesito de horas trabalhadas.





***PREVIDÊNCIA SOCIAL***

# Pessoas **contribuintes para instituto de previdência** na população de 14 anos ou mais de idade ocupadas na semana de referência em qualquer trabalho - Brasil

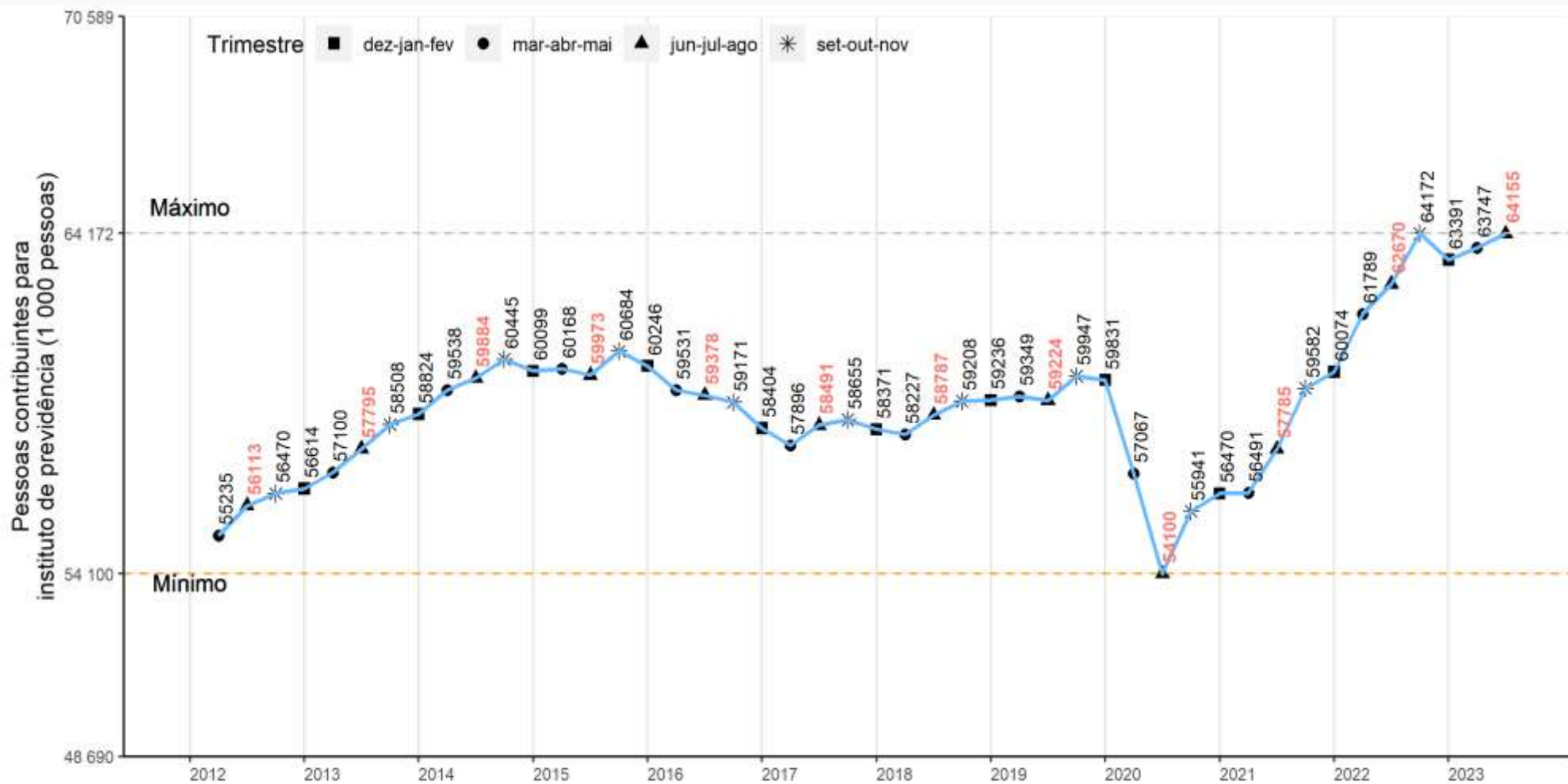

Fonte: IBGE, Diretoria de Pesquisas, Coordenação de Pesquisas por Amostra de Domicílios, Pesquisa Nacional por Amostra de Domicílios Contínua.

# Percentual de pessoas **contribuintes para instituto de previdência** na população de 14 anos ou mais de idade ocupadas na semana de referência em qualquer trabalho - Brasil

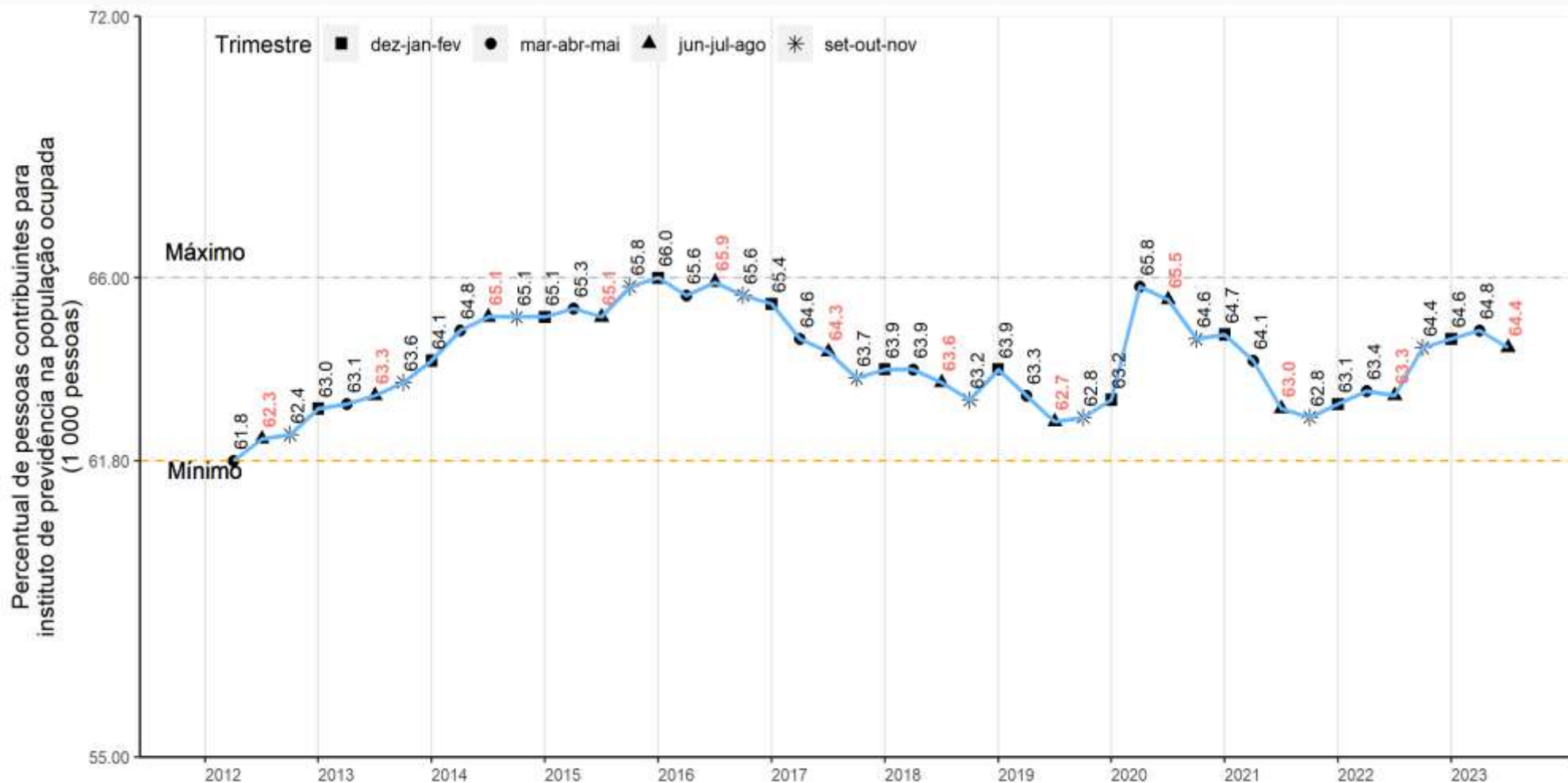

Fonte: IBGE, Diretoria de Pesquisas, Coordenação de Pesquisas por Amostra de Domicílios, Pesquisa Nacional por Amostra de Domicílios Contínua.



# Obrigado!

Entre em contato com a Coordenação de Comunicação Social do IBGE:

 Tel: + 55 21 2142 4651

 Tel: + 55 21 2142 0941

 [comunica@ibge.gov.br](mailto:comunica@ibge.gov.br)



<http://saladeimprensa.ibge.gov.br/>



[www.twitter.com/ibgecomunica](http://www.twitter.com/ibgecomunica)