

# Sistema Nacional de Índices de Preços ao Consumidor SNIPC

## IPCA e INPC Outubro de 2017

Data 10/11/2017

# IPCA – Mês e 12 meses

### IPCA - Brasil - Variação 12 meses

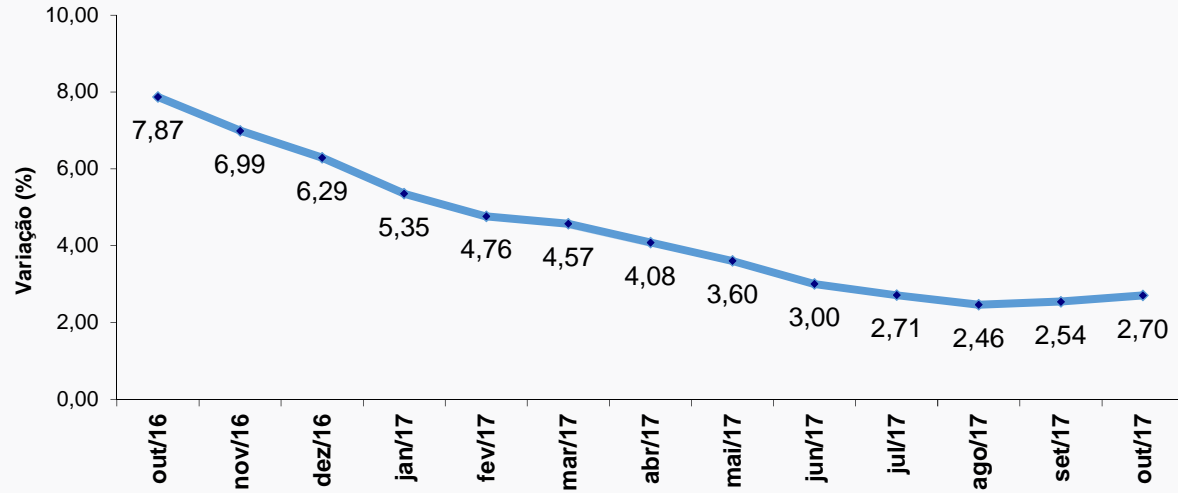

### IPCA - Brasil - Variação mensal

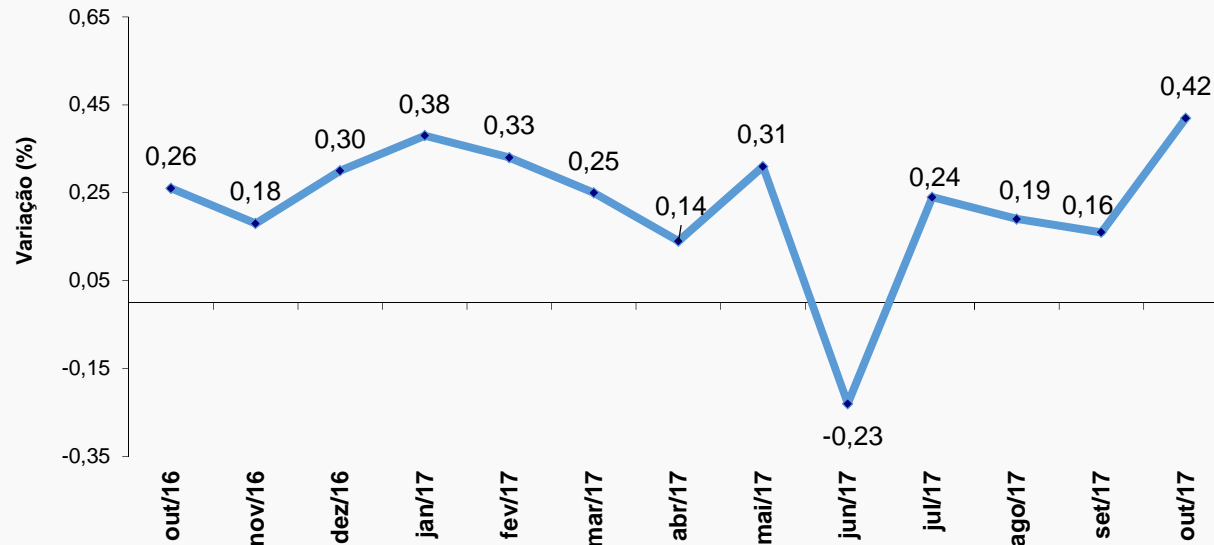

# IPCA – Grupos

Grupo	Variação (%)		Impacto (p.p.)	
	Setembro	Outubro	Setembro	Outubro
<b>Índice Geral</b>	<b>0,16</b>	<b>0,42</b>	<b>0,16</b>	<b>0,42</b>
<b>Alimentação e Bebidas</b>	-0,41	-0,05	-0,10	-0,01
<b>Habitação</b>	-0,12	1,33	-0,02	0,21
<b>Artigos de Residência</b>	0,13	-0,39	0,00	-0,02
<b>Vestuário</b>	0,28	0,71	0,02	0,04
<b>Transportes</b>	0,79	0,49	0,14	0,09
<b>Saúde e Cuidados Pessoais</b>	0,32	0,52	0,04	0,06
<b>Despesas Pessoais</b>	0,56	0,32	0,06	0,04
<b>Educação</b>	0,04	0,06	0,00	0,00
<b>Comunicação</b>	0,50	0,40	0,02	0,01

# IPCA – Alimentação e Bebidas

Período	Var. Acumulada (%)
out/17	-2,02
out/16	8,75
out/15	8,38
out/14	6,06
out/13	6,92
out/12	7,88
out/11	4,75
out/10	6,59
out/09	2,33
out/08	10,04
out/07	7,76
out/06	-0,21
out/05	0,83
out/04	3,20
out/03	6,80
out/02	8,62
out/01	7,60
out/00	3,77
out/99	5,22
out/98	2,32
out/97	0,46
out/96	2,58
out/95	6,34

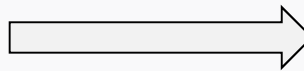

Meses de 2017	Var. Mensal (%)
Janeiro	0,35
Fevereiro	-0,45
Março	0,34
Abril	0,58
Maiο	-0,35
Junho	-0,50
Julho	-0,47
Agosto	-1,07
Setembro	-0,41
Outubro	-0,05

# IPCA – Alimentação no domicílio e fora – mensal

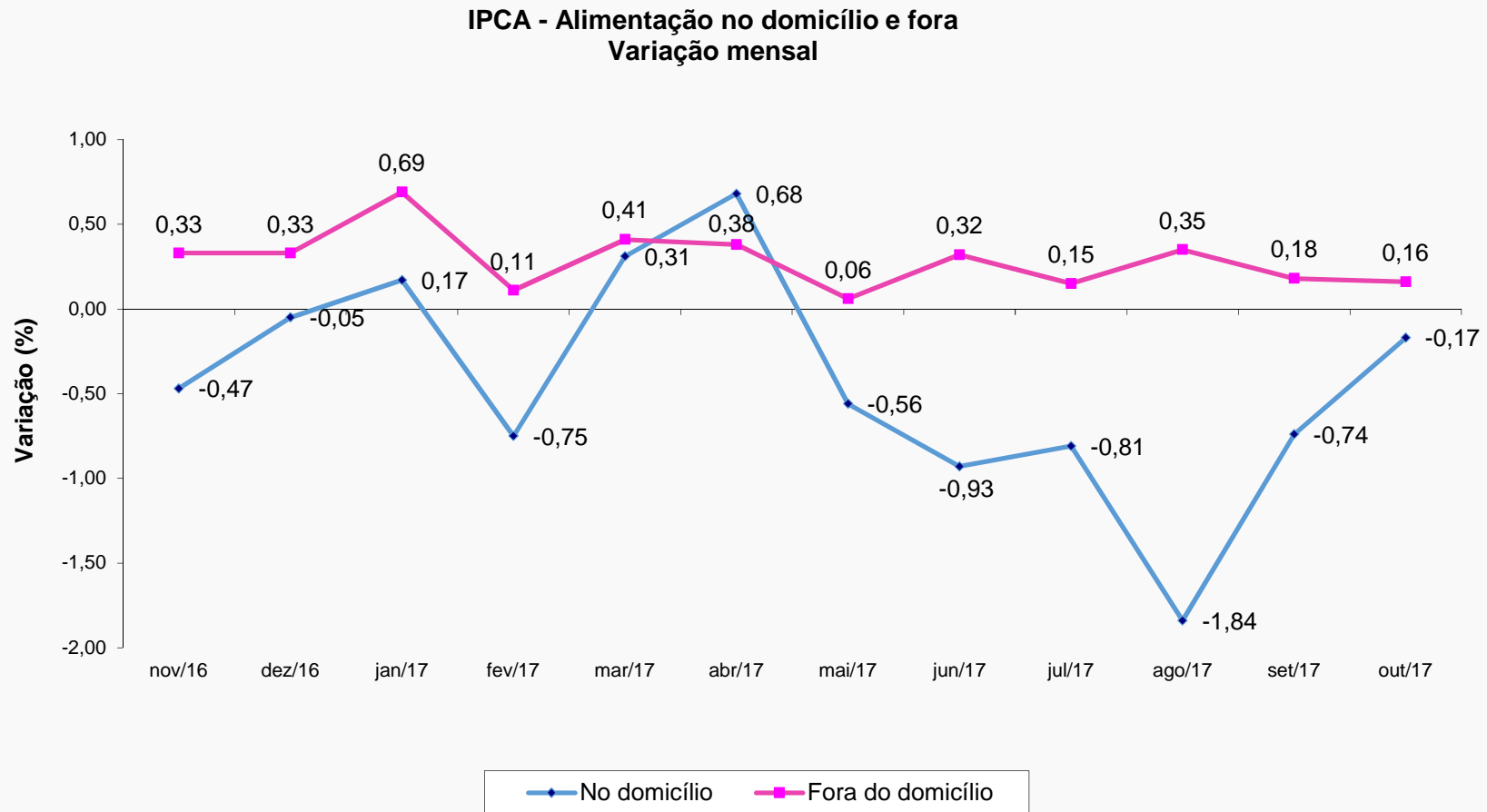

# IPCA – Alimentação no domicílio – por região

Região	Variação (%)		Variação Acumulada (%)	
	Setembro	Outubro	Ano	12 meses
<b>Curitiba</b>	-0,76	0,61	-5,34	-6,03
<b>Salvador</b>	-1,41	0,24	-2,65	-3,59
<b>Porto Alegre</b>	-0,80	0,23	-4,10	-3,75
<b>Belo Horizonte</b>	-0,79	0,06	-6,20	-7,17
<b>Campo Grande</b>	-0,13	-0,05	-6,10	-7,00
<b>São Paulo</b>	-0,59	-0,13	-3,55	-4,23
<b>Goiânia</b>	-0,08	-0,14	-7,02	-8,53
<b>Fortaleza</b>	-1,04	-0,16	-4,85	-4,62
<b>Brasília</b>	-0,52	-0,28	-4,18	-4,32
<b>Vitória</b>	-0,60	-0,31	-5,30	-5,92
<b>Rio de Janeiro</b>	-0,42	-0,55	-4,55	-5,08
<b>Belém</b>	-0,29	-1,06	-5,25	-6,18
<b>Recife</b>	-1,70	-1,08	-5,83	-4,58
<b>Brasil</b>	<b>-0,74</b>	<b>-0,17</b>	<b>-4,56</b>	<b>-5,06</b>

# IPCA – Alimentação fora – por região

Região	Variação (%)		Variação Acumulada (%)	
	Setembro	Outubro	Ano	12 meses
<b>Belém</b>	-0,10	2,55	2,90	3,57
<b>Curitiba</b>	-0,38	1,80	3,48	4,32
<b>Salvador</b>	-0,37	0,62	4,52	6,09
<b>Fortaleza</b>	0,75	0,50	2,83	3,75
<b>Brasília</b>	-2,71	0,40	2,78	3,57
<b>São Paulo</b>	0,37	0,34	2,53	3,08
<b>Recife</b>	0,51	0,26	4,33	5,17
<b>Porto Alegre</b>	-0,15	0,03	4,62	4,14
<b>Goiânia</b>	0,38	0,00	3,72	3,66
<b>Vitória</b>	0,88	-0,05	3,39	4,59
<b>Campo Grande</b>	0,45	-0,17	3,87	5,62
<b>Belo Horizonte</b>	0,02	-0,89	1,73	2,70
<b>Rio de Janeiro</b>	0,96	-1,46	1,17	1,92
<b>Brasil</b>	<b>0,18</b>	<b>0,16</b>	<b>2,85</b>	<b>3,52</b>

# IPCA – Alimentos – Principais quedas

Item	Variação (%)		Variação Acumulada (%)	
	Setembro	Outubro	Ano	12 meses
Feijão-mulatinho	-19,64	-18,41	-41,98	-44,98
Alho	-10,42	-7,69	-19,54	-21,17
Açaí	-5,28	-6,62	3,75	-3,17
Feijão-preto	-2,69	-3,52	-33,66	-34,34
Feijão-carioca	-9,43	-3,29	-36,86	-55,10
Açúcar cristal	-3,37	-3,05	-21,63	-20,28
Leite longa vida	-3,00	-2,99	-7,49	-17,41
Açúcar refinado	-3,14	-2,92	-14,83	-13,14
Cebola	-7,13	-2,85	2,24	13,87
Café da manhã	0,67	-2,52	1,87	3,36
Ovos	-2,14	-1,41	6,14	9,06
Leite em pó	-0,41	-1,36	-6,78	-7,92
Sorvete	0,02	-1,35	-1,76	-2,84
Pão de forma	-1,46	-1,28	0,43	0,98
Chocolate em barra e bombom	-1,13	-1,15	-5,97	-7,34
Arroz	-0,39	-1,14	-9,97	-9,92
Atomatado	0,46	-0,84	2,81	4,69
Café moído	-0,93	-0,61	7,54	10,80
Queijo	-0,93	-0,58	-1,97	-3,22



# IPCA – Alimentos – Principais altas

Item	Variação (%)		Variação Acumulada (%)	
	Setembro	Outubro	Ano	12 meses
<b>Batata-inglesa</b>	-8,06	25,65	-5,07	-26,96
<b>Cenoura</b>	-1,16	6,68	14,86	12,04
<b>Tomate</b>	-11,01	4,88	-1,13	-17,82
<b>Cerveja fora</b>	-0,05	0,95	3,97	4,38
<b>iogurte</b>	-0,83	0,89	-0,89	2,21
<b>Óleo de soja</b>	-1,31	0,73	-8,04	-0,77
<b>Doces</b>	-0,23	0,62	3,69	5,43
<b>Refrigerante</b>	0,04	0,61	2,16	3,47
<b>Biscoito</b>	0,30	0,51	1,56	2,48

## IPCA – Não alimentícios em queda

Item	Variação (%)		Variação Acumulada (%)	
	Setembro	Outubro	Ano	12 meses
<b>Eletrodomésticos</b>	0,17	-1,10	-1,91	-3,41
<b>Aparelho telefônico</b>	0,66	-0,68	-4,56	-6,34
<b>Hotel</b>	0,22	-0,63	-1,52	-3,49
<b>Cabeleireiro</b>	0,71	-0,53	1,05	1,60

# IPCA – Não alimentícios em alta

Item	Variação (%)		Variação Acumulada (%)	
	Setembro	Outubro	Ano	12 meses
Passagem aérea	21,90	7,19	-6,29	15,64
Gás de botijão	4,81	4,49	12,98	12,35
Energia elétrica residencial	-2,48	3,28	9,27	5,68
Seguro de veículo	1,99	1,97	10,75	17,09
Roupa masculina	-0,09	1,28	2,27	3,04
Telefone celular	1,30	1,22	6,04	7,10
Etanol	0,63	1,13	-5,08	0,13
Plano de saúde	1,06	1,06	11,15	13,54
Calçados	0,44	0,96	3,04	4,09
Automóvel usado	-0,11	0,94	-0,16	-2,03
Cigarro	1,17	0,87	3,86	8,79
Condomínio	-0,13	0,71	5,86	6,83
Empregado doméstico	0,52	0,52	5,36	7,21
Mão de obra pequenos reparos	0,52	0,52	5,34	7,19

# IPCA – Energia Elétrica Residencial

Energia Elétrica Residencial - Variação nos meses de setembro e outubro

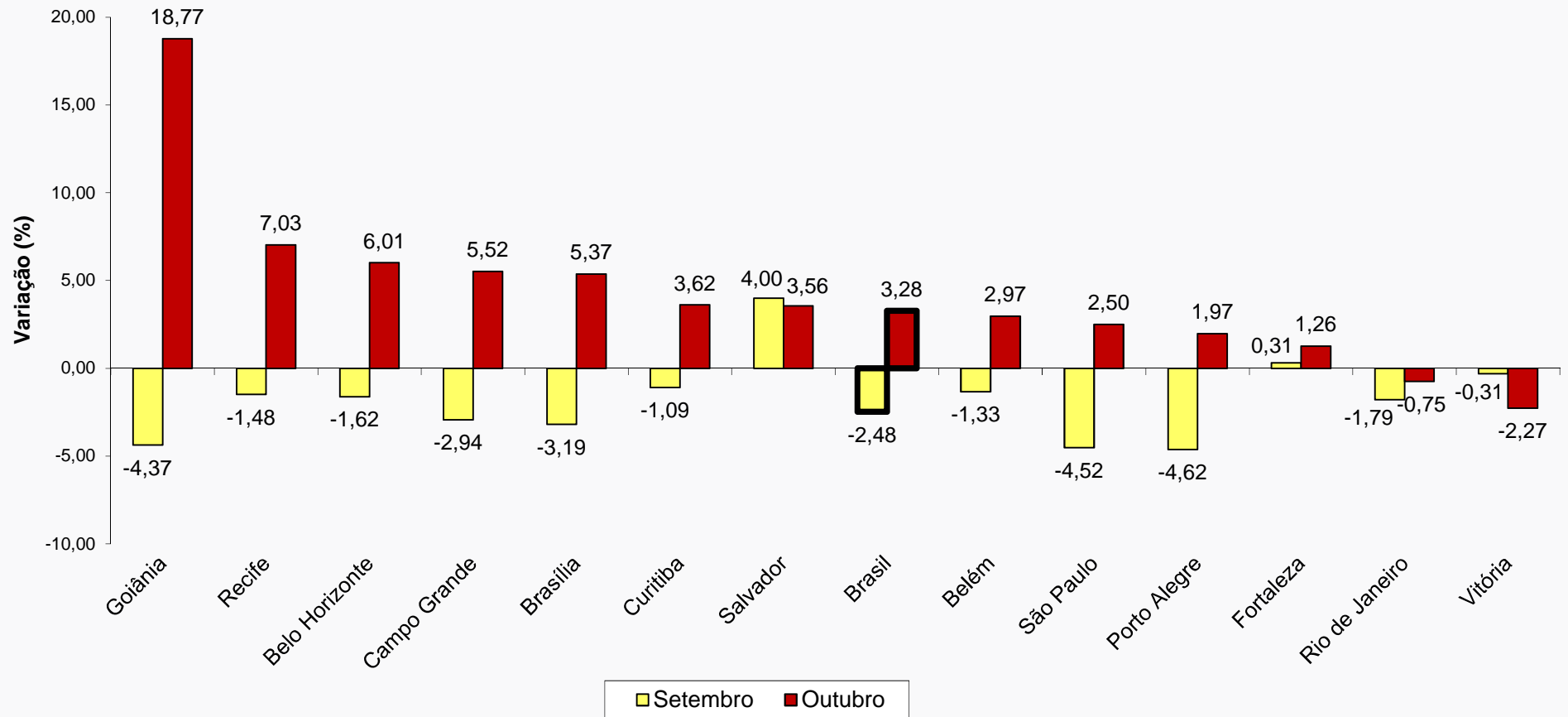

# IPCA – Energia Elétrica Residencial

Energia Elétrica Residencial - Variação mensal (%) - 2017

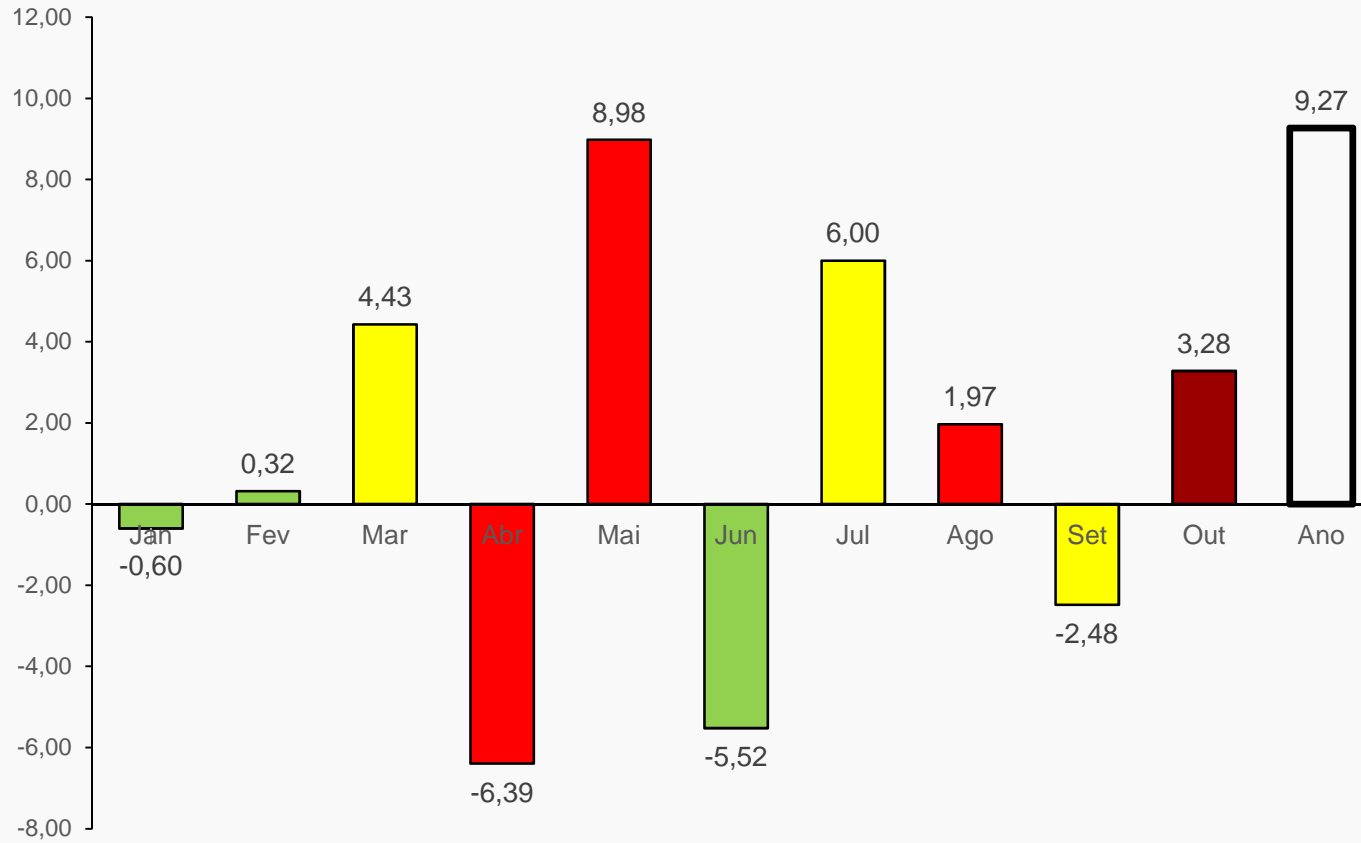

# IPCA – Gás de Botijão

Mês	Reajuste
mar/17	9,80%
jun/17	6,70%
jul/17	-4,50%
ago/17	6,90%
set/17	12,20%
	6,90%
out/17	12,90%
<b>acum. 2017</b>	<b>61,96%</b>

	<u>Peso</u>	<u>out/17</u>	<u>Ano</u>	<u>12 meses</u>
IPCA	1,25%	4,49%	12,98%	12,35%
INPC	1,99%	4,66%	12,84%	12,16%

# IPCA – Regiões

Região	Peso Regional (%)	Variação (%)		Variação Acumulada (%)	
		Setembro	Outubro	Ano	12 meses
<b>Goiânia</b>	3,59	0,04	1,52	2,28	2,01
<b>Curitiba</b>	7,79	0,14	0,71	2,99	3,30
<b>São Paulo</b>	30,67	0,19	0,50	2,40	3,02
<b>Brasília</b>	2,80	0,22	0,48	2,68	4,12
<b>Salvador</b>	7,35	0,24	0,46	2,30	2,58
<b>Fortaleza</b>	3,49	0,16	0,41	1,89	2,63
<b>Belo Horizonte</b>	10,86	0,24	0,34	1,78	2,19
<b>Porto Alegre</b>	8,40	0,07	0,32	1,68	2,01
<b>Campo Grande</b>	1,51	0,33	0,32	1,45	2,60
<b>Belém</b>	4,65	0,33	0,31	1,26	1,32
<b>Recife</b>	5,05	-0,26	0,13	2,60	3,67
<b>Rio de Janeiro</b>	12,06	0,13	0,10	2,21	2,51
<b>Vitória</b>	1,78	0,54	-0,10	2,17	3,12
<b>Brasil</b>	<b>100,00</b>	<b>0,16</b>	<b>0,42</b>	<b>2,21</b>	<b>2,70</b>

# IPCA – Variação mensal por região

IPCA - Brasil variação mensal por região

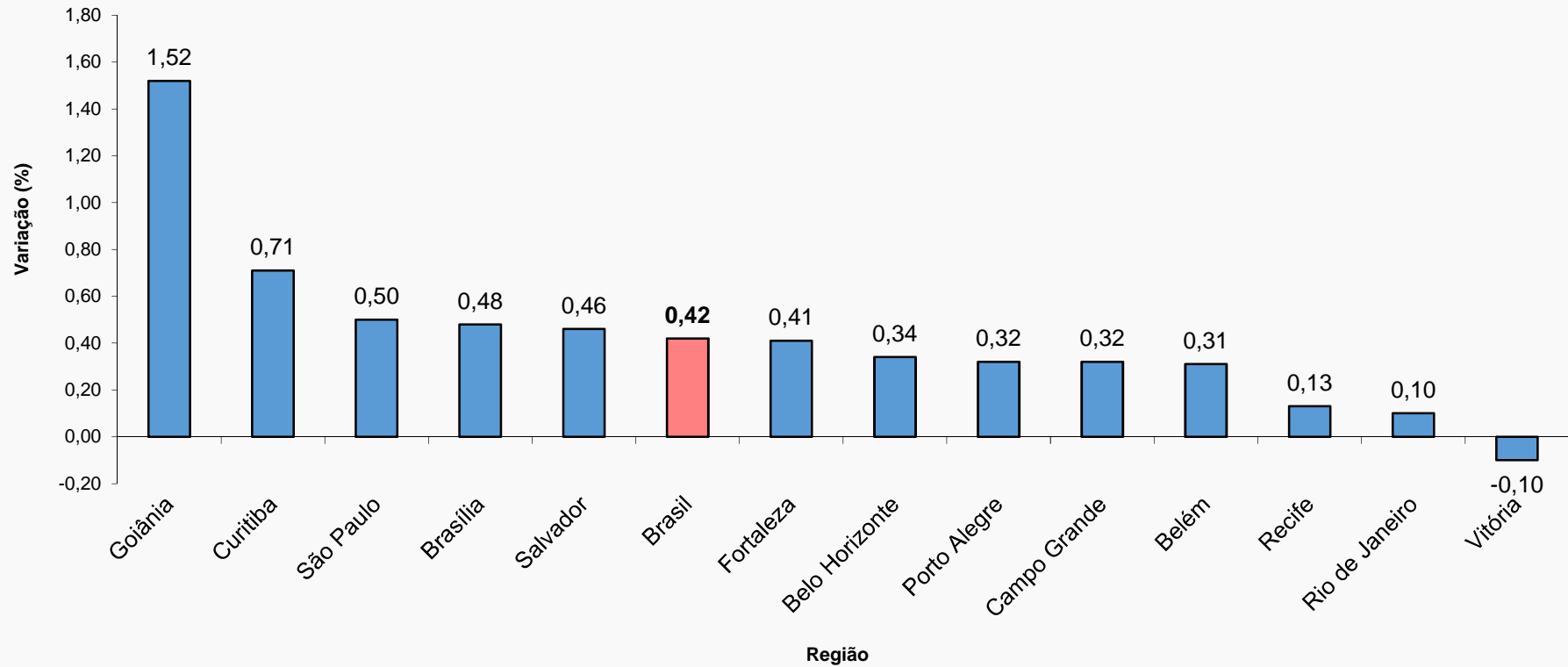



# IPCA – Variação 12 meses por região

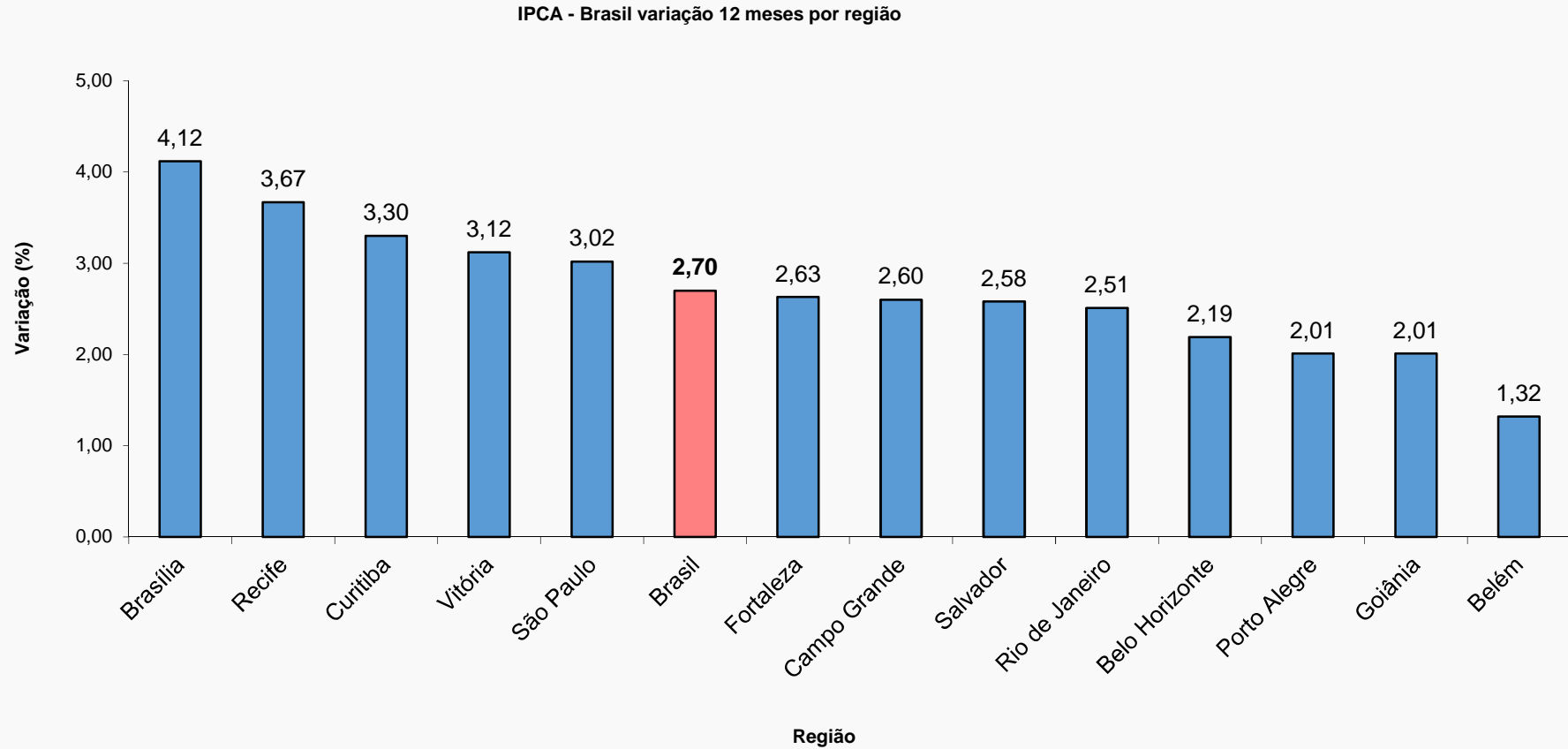

# IPCA – Serviços - mês

Item	Variação (%)	
	Setembro	Outubro
<b>IPCA</b>	<b>0,16</b>	<b>0,42</b>
<b>Índice Serviços</b>	<b>0,50</b>	<b>0,37</b>
Alimentação fora do domicílio	0,18	0,16
Aluguel residencial	0,11	0,26
Condomínio	-0,13	0,71
Mudança	-2,09	-1,23
Mão de obra	0,52	0,52
Consertos e manutenção	0,19	0,00
Passagem aérea	21,90	7,19
Transporte escolar	0,17	-0,06
Seguro voluntário de veículo	1,99	1,97
Conserto de automóvel	0,05	0,49
Estacionamento	0,60	-0,04
Lubrificação e lavagem	-0,13	1,65
Pintura de veículo	-1,23	1,22
Aluguel de veículo	0,83	-0,97
Médico	0,39	0,16
Dentista	0,31	0,11
Fisioterapeuta	0,27	-0,44

Item	Variação (%)	
	Setembro	Outubro
Psicólogo	-0,65	0,93
Serviços laboratoriais e hospitalares	0,20	0,03
Serviços pessoais	0,65	0,24
Cinema	0,04	0,34
Ingresso para jogo	-0,45	0,26
Clube	0,11	0,32
Tratamento de animais	0,94	0,35
Locação de DVD	1,61	1,91
Boate e danceteria	0,33	1,40
Motel	-0,50	0,27
Hotel	0,22	-0,63
Excursão	-0,40	0,98
Revelação e cópia	0,88	0,53
Cursos regulares	0,00	0,00
Fotocópia	1,91	-0,09
Cursos diversos	0,40	0,00
Telefone celular	1,30	1,22
Acesso à internet	0,00	0,00
Telefone com internet	0,00	0,00
TV por assinatura com internet	0,00	0,00

# IPCA – Serviços – 12 meses

IPCA e Serviços - Variação 12 meses

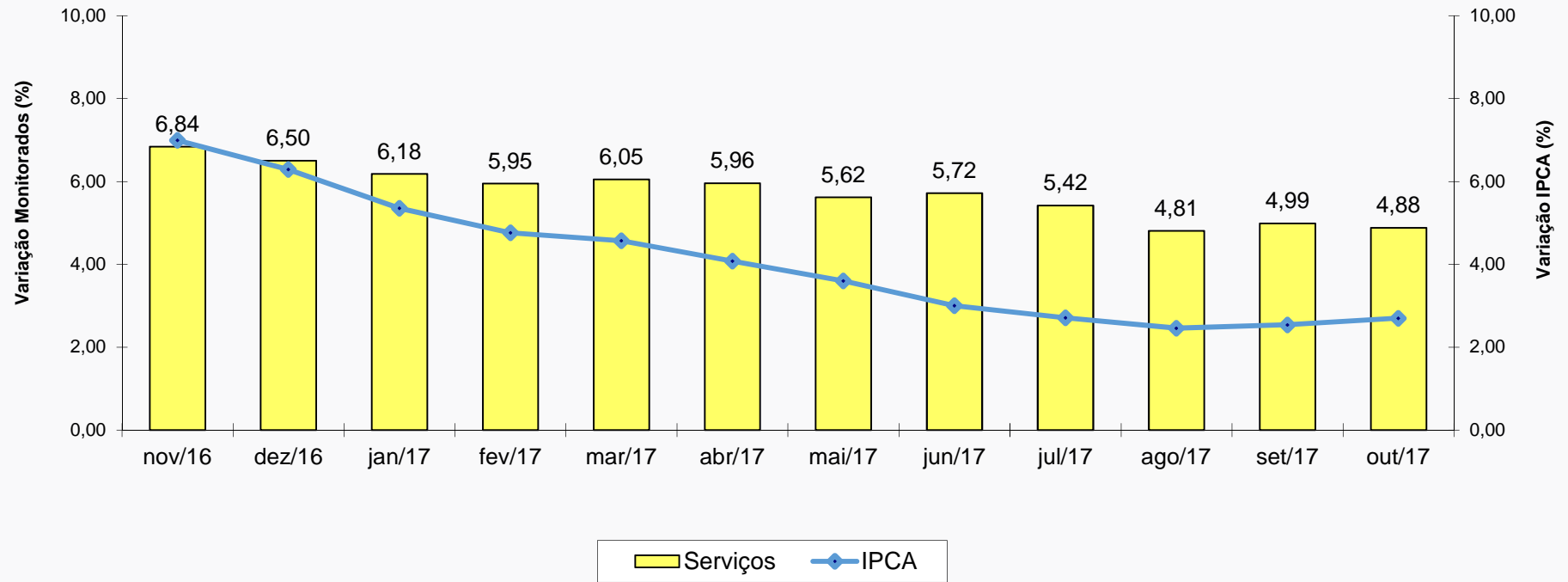

# IPCA – Monitorados - mês

Item	Variação (%)	
	Setembro	Outubro
<b>IPCA</b>	<b>0,16</b>	<b>0,42</b>
<b>Índice Monitorados</b>	<b>0,24</b>	<b>0,98</b>
Taxa de água e esgoto	0,28	0,13
Gás de botijão	4,81	4,49
Gás encanado	0,00	0,41
Energia elétrica residencial	-2,48	3,28
Ônibus urbano	-0,97	-0,11
Táxi	0,00	0,00
Trem	0,00	0,00
Ônibus intermunicipal	0,05	0,24
Ônibus interestadual	-0,84	-0,38
Metrô	0,00	0,00
Transporte hidroviário	-0,76	1,88
Emplacamento e licença	0,35	0,35
Multa	0,00	0,00
Pedágio	0,05	1,57
Gasolina	2,22	0,24
Óleo diesel	2,11	0,71
Gás veicular	0,80	0,64
Produtos farmacêuticos	-0,56	0,45
Plano de saúde	1,06	1,06
Jogos de azar	0,00	0,00
Correio	0,00	0,00
Telefone fixo	0,00	0,00
Telefone público	0,63	-0,19

# IPCA – Monitorados – 12 meses

### IPCA e Monitorados - Variação 12 meses

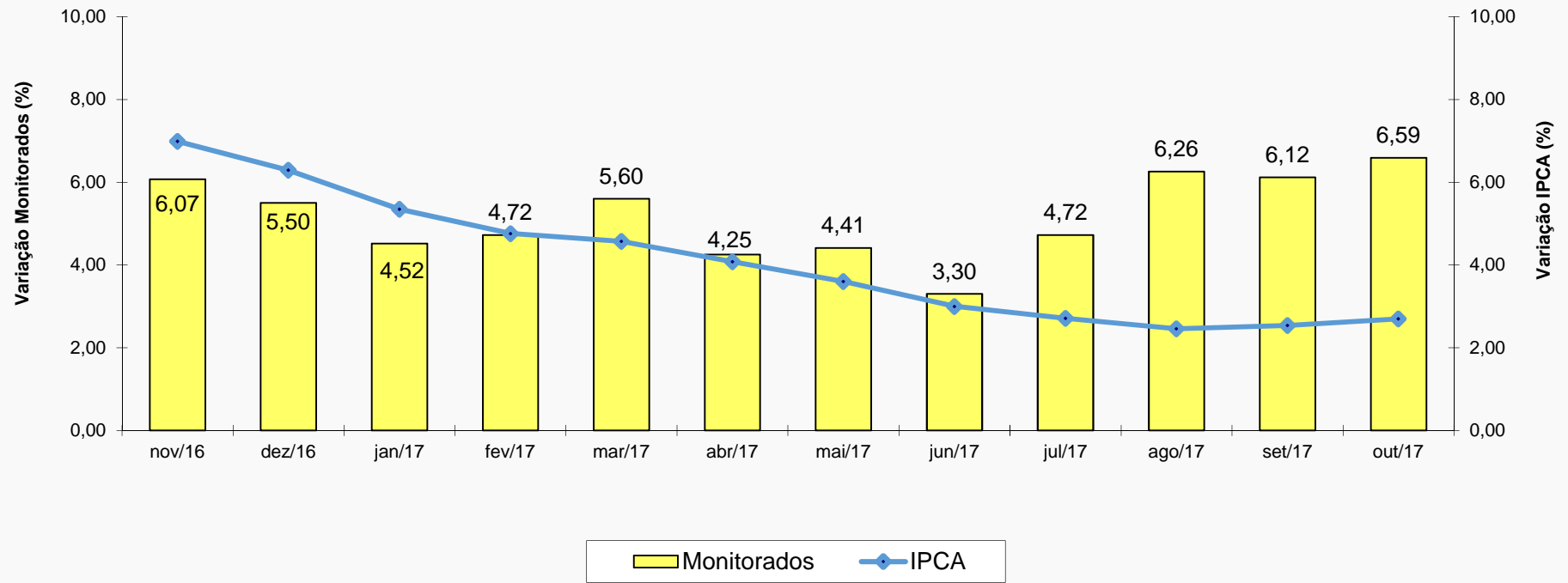

# INPC

# INPC – Mês e 12 meses

INPC - Brasil - Variação 12 meses

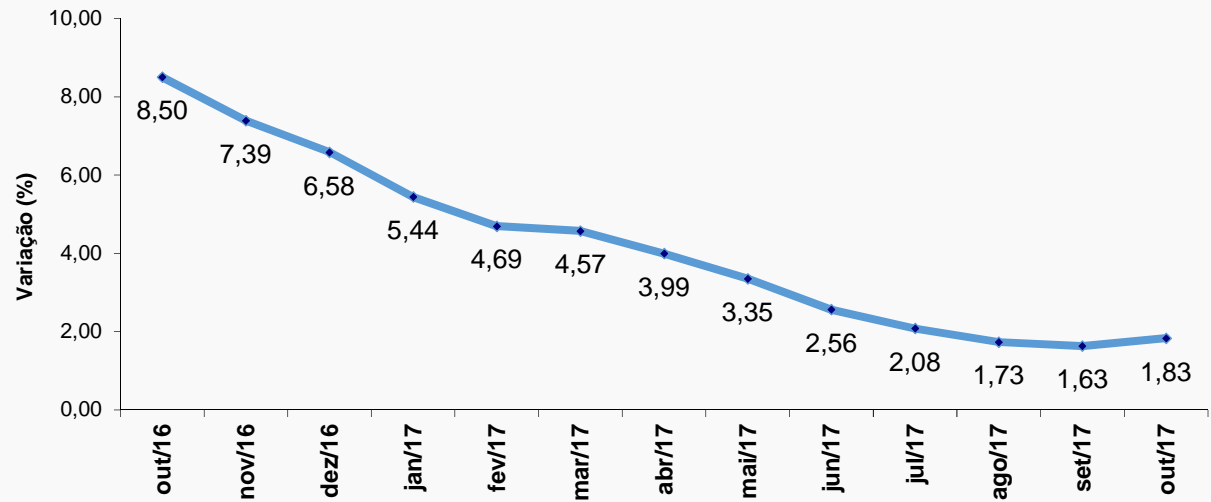

INPC - Brasil - Variação mensal

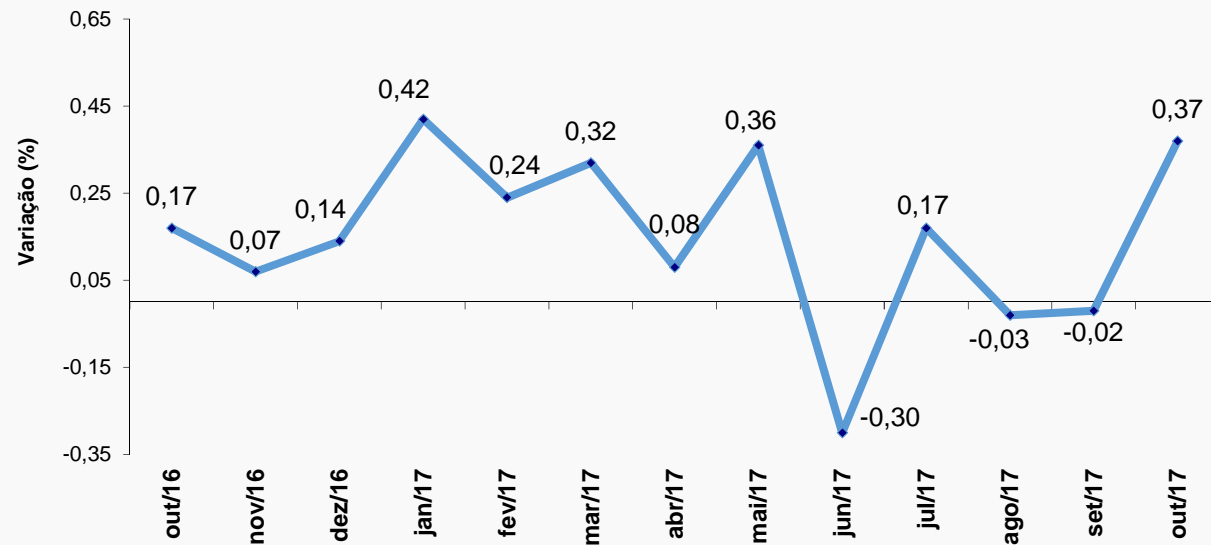

# INPC – Variação mensal por região

INPC - Brasil - variação mensal por região

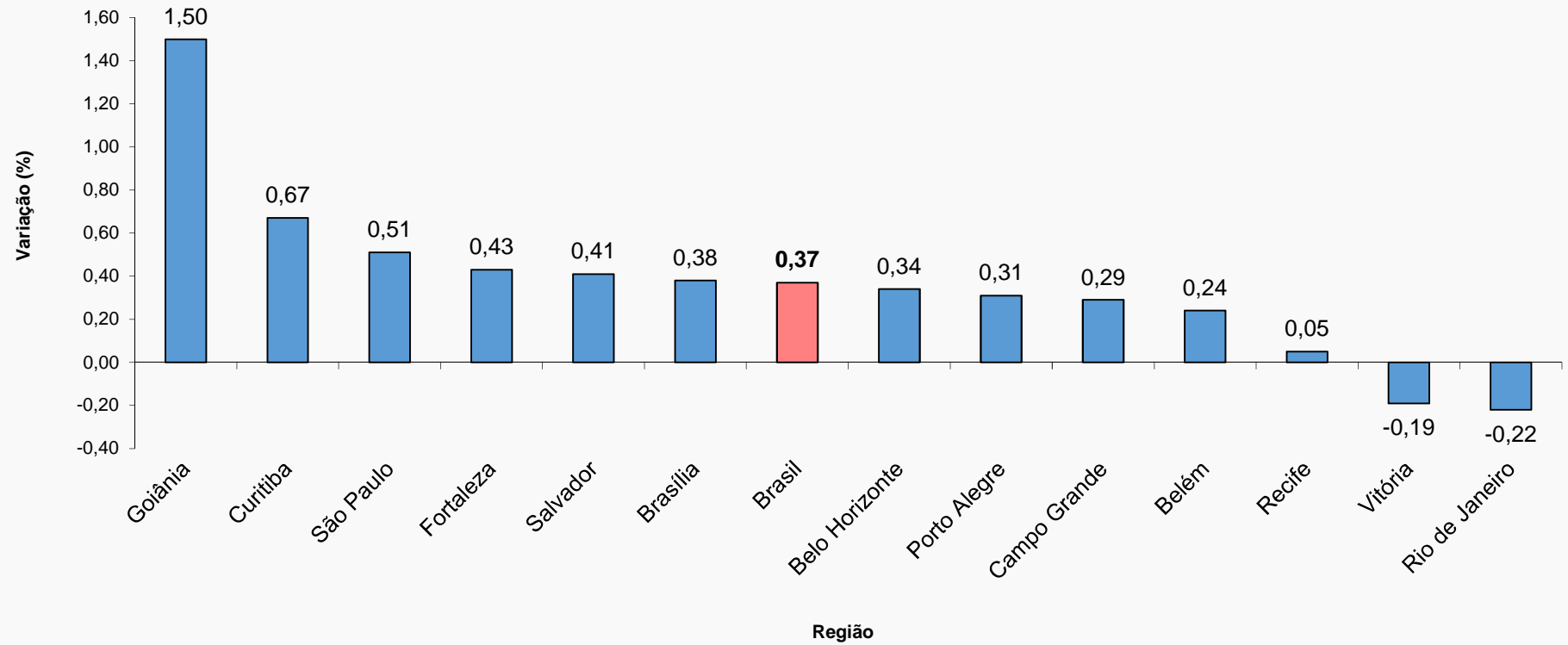



# INPC – Variação 12 meses por região

INPC – Brasil - variação 12 meses por região

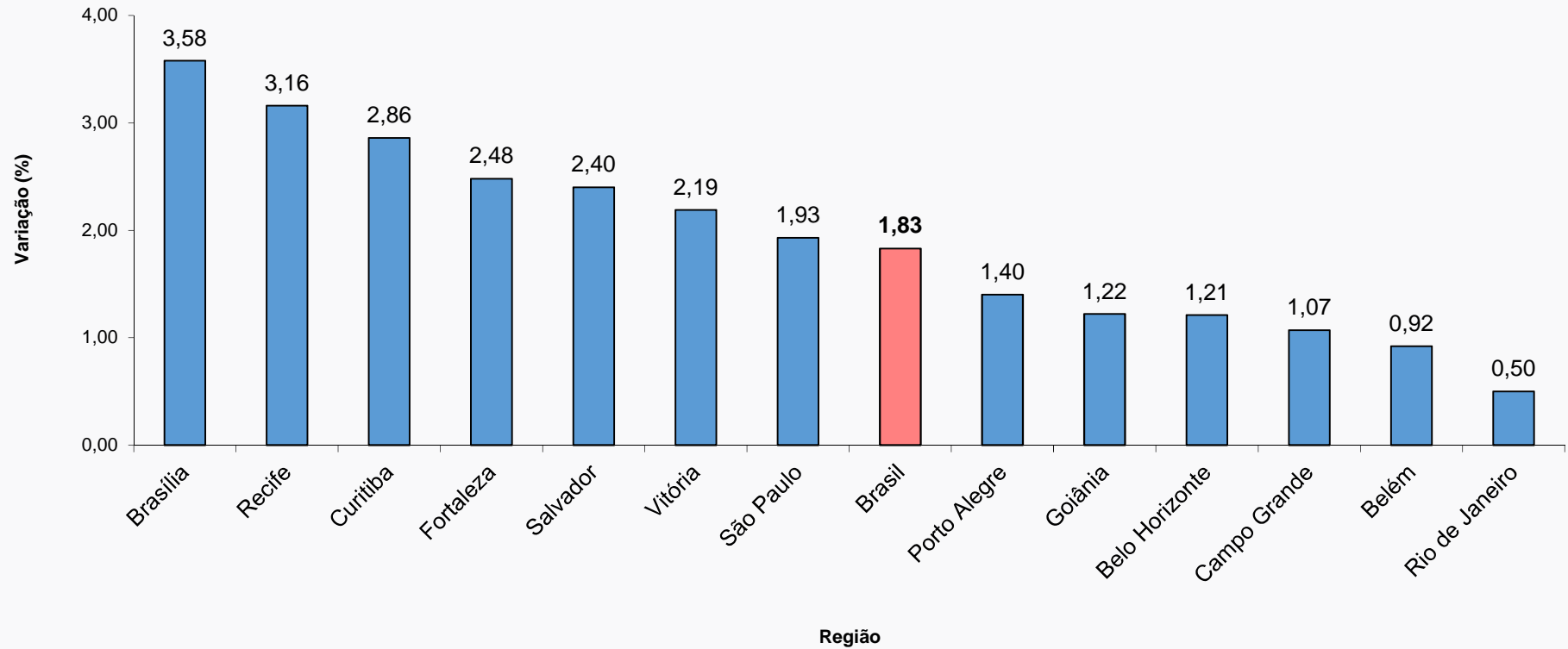

# INPC – Grupos

Grupo	Variação (%)		Impacto (p.p.)	
	Setembro	Outubro	Setembro	Outubro
<b>Índice Geral</b>	<b>-0,02</b>	<b>0,37</b>	<b>-0,02</b>	<b>0,37</b>
<b>Alimentação e Bebidas</b>	-0,57	-0,11	-0,17	-0,03
<b>Habitação</b>	0,08	1,47	0,01	0,26
<b>Artigos de Residência</b>	0,13	-0,29	0,01	-0,01
<b>Vestuário</b>	0,30	0,68	0,02	0,05
<b>Transportes</b>	0,12	0,22	0,02	0,03
<b>Saúde e Cuidados Pessoais</b>	0,27	0,38	0,03	0,04
<b>Despesas Pessoais</b>	0,61	0,28	0,04	0,02
<b>Educação</b>	0,03	0,09	0,00	0,00
<b>Comunicação</b>	0,57	0,41	0,02	0,01

# INPC – Regiões

Região	Peso Regional (%)	Variação mensal (%)		Variação Acumulada (%)	
		Setembro	Outubro	Ano	12 meses
<b>Goiânia</b>	4,15	0,03	1,50	1,66	1,22
<b>Curitiba</b>	7,29	-0,01	0,67	2,95	2,86
<b>São Paulo</b>	24,24	0,02	0,51	1,71	1,93
<b>Fortaleza</b>	6,61	-0,04	0,43	1,71	2,48
<b>Salvador</b>	10,67	0,09	0,41	2,16	2,40
<b>Brasília</b>	1,88	-0,16	0,38	2,36	3,58
<b>Belo Horizonte</b>	10,60	0,09	0,34	1,07	1,21
<b>Porto Alegre</b>	7,38	-0,02	0,31	1,33	1,40
<b>Campo Grande</b>	1,64	0,03	0,29	0,26	1,07
<b>Belém</b>	7,03	0,32	0,24	1,05	0,92
<b>Recife</b>	7,17	-0,28	0,05	2,09	3,16
<b>Vitória</b>	1,83	0,24	-0,19	1,65	2,19
<b>Rio de Janeiro</b>	9,51	-0,48	-0,22	0,75	0,50
<b>Brasil</b>	<b>100,00</b>	<b>-0,02</b>	<b>0,37</b>	<b>1,62</b>	<b>1,83</b>