

Taxa de desocupação (6,8%) permaneceu estável no mês

Em outubro de 2015, havia 3.602 mil pessoas em idade ativa (PIA) na Região Metropolitana de Porto Alegre, o que representou estabilidade no mês e crescimento no ano (1,0%). Das 3.602 mil pessoas em idade ativa, 52,4% encontravam-se ocupadas (nível da ocupação), 3,8%, desocupadas e 43,8%, não economicamente ativas.

A população ocupada (PO), com cerca de 1.888 mil pessoas, ficou estável no mês e caiu (-3,6%) no ano.

A população desocupada (PD), com aproximadamente 137 mil pessoas, não apresentou variação estatisticamente significativa no mês e aumentou 45,9% na comparação anual.

A população não economicamente ativa (PNEA), com cerca de 1.577 mil pessoas, apresentou estabilidade no mês e cresceu 4,1% no ano.

A taxa de desocupação (6,8%) permaneceu estável no mês e aumentou 2,2 pontos percentuais em relação a outubro de 2014 (4,6%).

TAXA DE DESOCUPAÇÃO

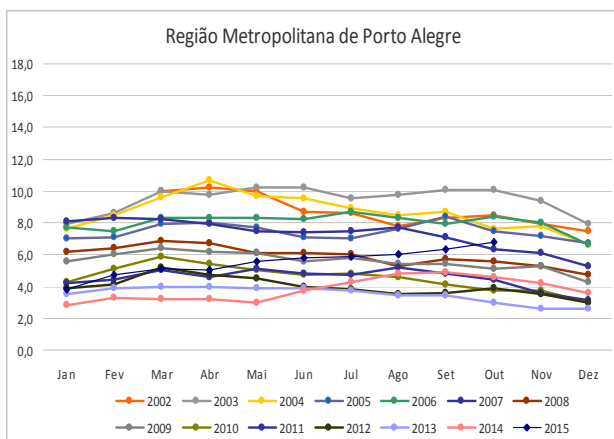

POPULAÇÃO OCUPADA

População Ocupada na Região Metropolitana de Porto Alegre (%)			
Mês de Outubro	2013	2014	2015
Sexo:			
Masculino	52,9	53,3	53,2
Feminino	47,1	46,7	46,8
Faixa Etária:			
10 a 14 anos	0,1	0,2	0,0
15 a 17 anos	1,7	1,7	1,4
18 a 24 anos	13,6	13,2	12,8
25 a 49 anos	61,2	60,0	60,0
50 anos ou mais	23,4	25,0	25,8
Anos de Estudo:			
Sem instrução e menos de 1 ano	0,8	0,8	0,8
1 a 3 anos	2,9	2,6	2,2
4 a 7 anos	18,0	17,9	16,2
8 a 10 anos	18,7	18,6	18,7
11 anos ou mais	59,6	60,1	62,1
Tamanho do Empreendimento:			
1 a 5 pessoas	31,5	32,2	33,3
6 a 10 pessoas	6,4	6,4	7,9
11 ou mais pessoas	62,1	61,5	58,9
Tempo de Permanência no Trabalho:			
Até 30 dias	1,8	1,6	1,2
De 31 dias a menos de 1 ano	20,7	20,8	17,8
De 1 ano a menos de 2 anos	12,1	11,6	12,3
2 anos ou mais	65,4	66,0	68,7
Horas Habitualmente Trabalhadas por Semana:			
Até 39 horas	16,6	16,9	16,6
40 a 44 horas	66,0	65,0	68,2
45 horas e mais	17,4	18,1	15,2

FONTE: IBGE, Diretoria de Pesquisas, Coordenação de Trabalho e Rendimento, Pesquisa Mensal de Emprego.

Em doze meses, houve queda de 7,0% no Emprego com carteira assinada no setor privado na Região Metropolitana de Porto Alegre

GRUPAMENTOS DE ATIVIDADE

Na comparação mensal registrou-se queda de 12,4% na população ocupada nos **Serviços domésticos**. Nos demais grupamentos não houve variação estatisticamente significativa.

Frente a outubro de 2014, o **Comércio** teve queda de 7,6% na ocupação. As demais atividades permaneceram estáveis em 12 meses.

Em outubro de 2015, os grupamentos de atividade da **Indústria** (19,3%), do **Comércio** (19,4%) e da **Educação, Saúde, Administração Pública** (18,6%) registraram as maiores proporções de ocupados na Região Metropolitana de Porto Alegre.

População Ocupada na Região Metropolitana de Porto Alegre

Mês de Outubro	2013	2014	2015
Grupamentos de Atividade:			
Indústria extrativa, de transformação e distribuição de eletricidade, gás e água	20,4	19,4	19,3
Construção	7,0	7,2	6,7
Comércio, reparação de veículos automotores e de objetos pessoais e domésticos e comércio a varejo de combustíveis	19,8	20,2	19,4
Serviços prestados à empresa, aluguéis, atividades imobiliárias e intermediação financeira	14,2	13,8	14,6
Educação, saúde, serviços sociais, administração pública, defesa e seguridade social	18,3	17,8	18,6
Serviços domésticos	4,6	4,6	5,0
Outros serviços (alojamento, transporte, limpeza urbana e serviços pessoais)	15,0	16,3	16,0

FONTE: IBGE, Diretoria de Pesquisas, Coordenação de Trabalho e Rendimento, Pesquisa Mensal de Emprego.

POSIÇÃO NA OCUPAÇÃO

Na comparação mensal, não houve variação estatisticamente significativa nas formas de ocupação.

Frente a outubro de 2014, houve queda de 7,0% (-72 mil pessoas) do **emprego com carteira de trabalho assinada no setor privado**. Foi observada estabilidade nas demais formas de ocupação.

Em outubro de 2015, 50,6% dos trabalhadores na Região Metropolitana de Porto Alegre tinham **carteira de trabalho assinada no setor privado** (955 mil empregados). No mesmo período, 8,7% (164 mil) trabalhavam **sem carteira assinada no setor privado** e 17,7% (333 mil) trabalhavam **por conta própria**.

População Ocupada na Região Metropolitana de Porto Alegre (%)

Mês de Outubro	2013	2014	2015
Posição na Ocupação:			
Empregados COM carteira de trabalho assinada no setor privado	51,6	52,4	50,6
Empregados SEM carteira de trabalho assinada no setor privado	9,1	8,5	8,7
Militares ou Funcionários Públicos	7,7	7,7	8,4
Trabalhadores por conta própria	16,8	17,1	17,7
Empregador	4,9	4,7	4,9

FONTE: IBGE, Diretoria de Pesquisas, Coordenação de Trabalho e Rendimento, Pesquisa Mensal de Emprego.

RENDIMENTO

O rendimento médio real da população ocupada na Região Metropolitana de Porto Alegre, estimado em R\$ 2.179,30, em outubro de 2015, ficou estável no mês e caiu no ano (-5,8%).

No mês, houve queda no rendimento dos **Empregados com carteira assinada no setor privado** (-3,2%) e dos **Militares ou funcionários públicos estatutários** (-1,9%). Os **Empregados sem carteira no setor privado** e os trabalhadores por **Conta própria** tiveram expansão no mesmo período, respectivamente, 0,8% e 2,5%. Na comparação com outubro de 2014, todos os ocupados tiveram queda no rendimento real, principalmente, os **Empregados com carteira no setor privado** (-7,8%) e os trabalhadores por **Conta própria** (-8,5%).

Nos grupamentos de atividade, na comparação mensal, os ocupados na **Indústria** (-4,4%), na **Educação, Saúde, Administração Pública** (-4,6%) e nos **Serviços domésticos** (-1,7%) tiveram queda do ganho real. Por outro lado, houve expansão do rendimento médio real na **Construção** (5,2%), no **Comércio** (3,2%), nos **Serviços Prestados às Empresas** (1,8%) e nos **Outros serviços** (4,9%). Frente a outubro de 2015, todos os ocupados tiveram queda do ganho real, principalmente, na **Construção** (-13,5%) e na **Educação, Saúde, Administração pública** (-12,1%).

Rendimento médio real habitual dos ocupados Total das 6 Regiões Metropolitanas e RM de Porto Alegre Outubro 2014/Octubro 2015

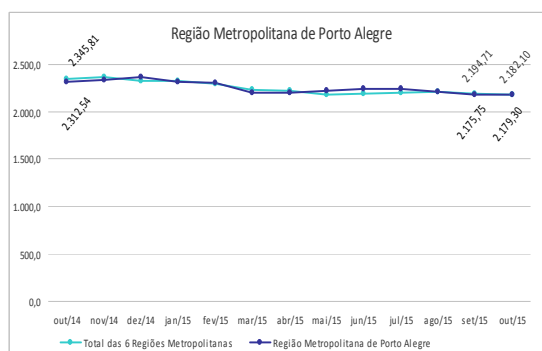

outubro de 2015

TAXA	Estimativas (%)			Comparação mensal		Comparação anual	
	outubro de 2014	setembro de 2015	outubro de 2015	Var (pp)	Situação	Var (pp)	Situação
ATIVIDADE	57,5	56,7	56,2	-0,5	→	-1,3	↓
DESOCUPAÇÃO	4,6	6,3	6,8	0,5	→	2,2	↑

POPULAÇÃO	% em relação a População em Idade Ativa			Estimativas (mil)	Comparação com set/15			Comparação com out/14		
	out/14	set/15	out/15		Situação	VAR%	Dif (mil)	Situação	VAR%	Dif (mil)
EM IDADE ATIVA	100,0%	100,0%	100,0%	3.602	→	0,4	14	↑	1,0	35
ECONOMICAMENTE ATIVA	57,5%	56,7%	56,2%	2.025	→	-0,5	-9	→	-1,3	-27
OCUPADA	54,9%	53,1%	52,4%	1.888	→	-1,0	-19	↓	-3,6	-70
DESOCUPADA	2,6%	3,6%	3,8%	137	→	7,5	10	↑	45,9	43
NÃO ECONOMICAMENTE ATIVA	42,5%	43,3%	43,8%	1.577	→	1,5	23	↑	4,1	62

POSIÇÃO NA OCUPAÇÃO

TRABALHADOR	% em Relação a População Ocupada			Estimativas (mil)	Comparação com set/15			Comparação com out/14		
	out/14	set/15	out/15		Situação	VAR%	Dif (mil)	Situação	VAR%	Dif (mil)
EMP. COM CARTEIRA SETOR PRIVADO	52,4%	50,6%	50,6%	955	→	-0,9	-9	↓	-7,0	-72
EMP. SEM CARTEIRA SETOR PRIVADO	8,5%	8,6%	8,7%	164	→	0,4	1	→	-1,5	-3
MILITAR OU FUNCIONÁRIO PÚBLICO ESTATUTÁRIO	7,7%	8,5%	8,4%	159	→	-2,6	-4	→	5,4	8
CONTA PRÓPRIA	17,1%	17,3%	17,7%	333	→	0,8	3	→	-0,7	-2
EMPREGADOR	4,7%	4,4%	4,9%	92	→	10,8	9	→	0,6	1

GRUPAMENTOS DE ATIVIDADE

ATIVIDADE	% em relação a População Ocupada			Estimativas (mil)	Comparação com set/15			Comparação com out/14		
	out/14	set/15	out/15		Situação	VAR%	Dif (mil)	Situação	VAR%	Dif (mil)
INDÚSTRIA	19,4%	19,3%	19,3%	364	→	-1,0	-4	→	-4,4	-17
CONSTRUÇÃO	7,2%	7,0%	6,7%	127	→	-4,9	-6	→	-10,3	-15
COMÉRCIO	20,2%	18,8%	19,4%	366	→	2,2	8	↓	-7,6	-30
SERVIÇOS PRESTADOS À EMPRESAS	13,8%	14,4%	14,6%	276	→	0,7	2	→	2,1	6
EDUCAÇÃO, SAÚDE, ADM. PÚBLICA	17,8%	18,8%	18,6%	352	→	-1,8	-6	→	1,1	4
SERVIÇOS DOMÉSTICOS	4,6%	5,6%	5,0%	94	↓	-12,4	-13	→	4,2	4
OUTROS SERVIÇOS	16,3%	15,7%	16,0%	302	→	0,6	2	→	-5,6	-18

RENDIMENTO MÉDIO REAL

TRABALHADOR	Estimativas (R\$)			Comparação mensal		Comparação anual	
	outubro de 2014	setembro de 2015	outubro de 2015	Situação	VAR%	Situação	VAR%
TOTAL	2.312,54	2.175,75	2.179,30	→	0,2	↓	-5,8
EMP. COM CARTEIRA SETOR PRIVADO	1.979,80	1.886,69	1.825,90	↓	-3,2	↓	-7,8
EMP. SEM CARTEIRA SETOR PRIVADO	1.526,79	1.448,96	1.460,50	↑	0,8	↓	-4,3
MILITAR OU FUNCIONÁRIO PÚBLICO ESTATUTÁRIO	4.385,64	4.401,67	4.316,70	↓	-1,9	↓	-1,6
CONTA PRÓPRIA	2.158,87	1.926,57	1.974,40	↑	2,5	↓	-8,5
NA INDÚSTRIA	1.954,83	1.949,54	1.863,90	↓	-4,4	↓	-4,7
NA CONSTRUÇÃO	2.040,26	1.676,99	1.765,00	↑	5,2	↓	-13,5
NO COMÉRCIO	1.823,80	1.737,82	1.794,00	↑	3,2	↓	-1,6
NOS SERVIÇOS PRESTADOS À EMPRESAS	2.723,50	2.634,43	2.681,20	↑	1,8	↓	-1,6
NA EDUCAÇÃO, SAÚDE, ADM. PÚBLICA	3.644,05	3.356,19	3.202,40	↓	-4,6	↓	-12,1
NOS SERVIÇOS DOMÉSTICOS	1.046,59	980,21	963,10	↓	-1,7	↓	-8,0
EM OUTROS SERVIÇOS	2.004,32	1.815,18	1.904,80	↑	4,9	↓	-5,0

Nota: As indicações de variação nas estimativas em relação às comparações as quais foram submetidas, foram feitas com base na metodologia que consiste em calcular intervalos de confiança para a diferença temporal para um determinado conjunto de indicadores provenientes da pesquisa, para cada região metropolitana isoladamente e para o conjunto das seis. Detalhes sobre esta metodologia podem ser verificados no texto: Lila M. F. e Freitas, M. P. S. "Estimação de Intervalos de Confiança para Estimadores de Diferenças Temporais na Pesquisa Mensal de Emprego". Rio de Janeiro: IBGE, Coordenação de Trabalho e Rendimento. Para as estimativas de rendimento foi adotado como parâmetro de alteração da situação 0,4%.

REGIÃO METROPOLITANA DE PORTO ALEGRE

COORDENAÇÃO REGIONAL

Chefe da Unidade Estadual: José Renato Braga de Almeida

Coordenador da Pesquisa: Renato Felbermayer de Freitas

Coordenador de Informática: Otávio José Dedavid Filho

Supervisores:

Dorival Teixeira Filho
James César Prufer
Luiz Iran Espíndola

Maria Conceição da Silva Castilhos
Renato Felbermayer de Freitas
Vitor Alan de Freitas Rocha

Entrevistadores:

Adriana Hoff Rodrigues
Alessandra Lehenbauer Thomé
Alexandre Edson Perin Wentz
Angela Maria Franco de Almeida
Aquiles Fraga
Arlindo Miguel Hendges
Atanair Oliveira
Bernardo L. Marconato
Bianca Luiz Fernandes
Bruna Rodrigues Vazquez Barreira
Bruno Quevedo Sivelli
Camila Rodrigues Porchetto
Camille Oliveira Smoco
Carlos Augusto Oliveira de Souza
Carolina Silva Contessa
Cássio Junior Ribeiro Pereira
Cleonice Santos de Mattos
Daiane Carvalho Moreira
Delmar Farias Dutra Junior
Delso Ericksson
Douglas Brandão Ilha
Eduardo Selbach
Elenice Araújo França
Eloá Eli Santos de Aguiar
Emerson dos Santos Martins
Ewerton Carvalho Pereira
Fabrício Ramires Bonacina
Felipe Daniel Dal Piva
Felipe Machado Gonçalves
Filipi Martins Malgarezi
Flávio Silveira Bigolin
Francisco José Lima da Silva
Francyne de Souza Fraga
Gabriela da Silveira Capriolli
Giovani Guazelli
Guilherme Bianchini
Guilherme dos Santos Martins
Henrique Santos Cardoni
Iara Maria Lima Monte
Iara Valéria de Mello Azedias Nogueira
Idalino Aldemir Zamboni
Jackson Behenck Valadão
Jairo José Rodrigues dos Santos
Janice Guimarães Martellet

Jecynara Rabeba de Andrade
Jéssica Corrêa Machado
Jonas Antônio Cardoso Stocker
José Roberto dos Santos Paladini
José Roberto Kovalski Kulmann
José Krug
Juliana Moraes da Silva
Jussara Lúcia da Silveira
Karen de Souza Sottili
Laércio Pandolfo
Leonardo Teodoro Moreira Falcão
Liege Tirzah de Oliveira
Liziane Lourdes Coimbra da Costa
Luciane dos Santos Boneli
Lúcia Raquel Dias de Souza
Marcelo Bregalda Fagundes
Maria Eliana Figueiredo Rosa
Maria Goreti de Farias
Maryési Carvalho Ribeiro
Matheus Silva Gonçalves
Max Ariel Monteiro Santos
Nadia Ribeiro dos Santos Spindola
Natália Vaz da Rosa
Nelson Thomé Filho
Nilson Avancini Moreira
Nilza Cristina Mantelli
Paulo Ricardo Trentin
Rafaela Santos de Oliveira
Raul Gonçalves da Cunha
Reinaldo Luiz dos Santos
Ricardo de Moura Barbagli
Roberto Luiz Koetz
Rodrigo Capuano Pinheiro
Rosalino Roosevelt da Silva
Samuel Vicente Basso Cibils
Sandramara Daruch de Freitas
Sérgio Antônio Vieira
Sergio Pedrini
Sidiane Braghini
Sidnei Belmur Schneider
Silvia Tubbs Saldanha
Teresinha Odete Brito Davila
Thiago Missagia Knaack
Thurian Abrianos Campos
Vandério Amaral
Viviane Gemerasca de Oliveira