

Taxa de desocupação (5,1%) teve queda de 0,8 ponto percentual no mês

Em dezembro de 2015 havia na Região Metropolitana do Rio de Janeiro 11.029 mil pessoas em idade ativa (PIA). Essa população permaneceu estável na comparação mensal e cresceu 0,7% na anual. Das 11.029 mil pessoas em idade ativa, 50,9% encontravam-se ocupadas (nível da ocupação), 2,7% desocupadas e 46,4% não economicamente ativas.

A população ocupada (PO), com aproximadamente 5.618 mil pessoas, ficou estável no mês e no ano.

A população desocupada (PD), estimada em 299 mil pessoas, teve redução de 15,4% no mês e aumento de 48,4% no ano.

A população não economicamente ativa (PNEA), com aproximadamente 5.112 mil pessoas, aumentou 1,7% frente ao mês anterior e permaneceu estável frente a dezembro de 2014.

A taxa de desocupação em dezembro de 2015 (5,1%) teve queda de 0,8 ponto percentual em relação a novembro de 2015 (5,9%) e aumentou 1,6 ponto percentual em relação a dezembro de 2014 (3,5%).

POPULAÇÃO OCUPADA

População Ocupada na Região Metropolitana do Rio de Janeiro (%)			
Mês de Dezembro	2013	2014	2015
Sexo:			
Masculino	55,2	54,7	54,8
Feminino	44,8	45,3	45,2
Faixa Etária:			
10 a 14 anos	0,1	0,1	0,0
15 a 17 anos	0,7	1,0	0,6
18 a 24 anos	11,0	11,2	10,0
25 a 49 anos	60,7	60,5	59,9
50 anos ou mais	27,6	27,2	29,5
Anos de Estudo:			
Sem instrução e menos de 1 ano	1,4	1,1	1,2
1 a 3 anos	2,4	2,3	2,2
4 a 7 anos	14,2	13,0	12,2
8 a 10 anos	15,8	14,7	15,9
11 anos ou mais	66,3	68,8	68,4
Tamanho do Empreendimento:			
1 a 5 pessoas	36,9	34,8	37,4
6 a 10 pessoas	4,2	4,6	4,4
11 ou mais pessoas	58,8	60,6	58,2
Tempo de Permanência no Trabalho:			
Até 30 dias	0,8	0,6	0,8
De 31 dias a menos de 1 ano	15,5	14,5	13,7
De 1 ano a menos de 2 anos	11,1	12,0	11,4
2 anos ou mais	72,7	72,9	74,2
Horas Habitualmente Trabalhadas por Semana:			
Até 39 horas	17,7	17,1	19,9
40 a 44 horas	51,5	53,1	51,6
45 horas e mais	30,9	29,7	28,5

TAXA DE DESOCUPAÇÃO

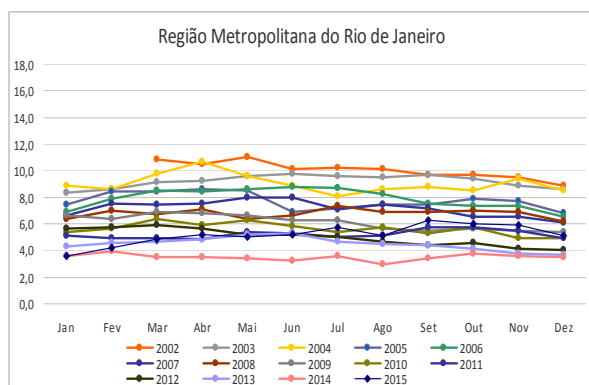

Em doze meses, o emprego com carteira de trabalho assinada no setor privado reduziu 5,5%, na Região Metropolitana do Rio de Janeiro

FONTE: IBGE, Diretoria de Pesquisas, Coordenação de Trabalho e Rendimento, Pesquisa Mensal de Emprego.

GRUPAMENTOS DE ATIVIDADE

No mês não houve variação estatisticamente significativa nos grupamentos de atividade.

No ano, o grupamento de atividade dos **Serviços prestados às empresas** registrou queda de 12,6%, o grupamento da **Educação, saúde, administração pública** teve aumento (10,1%) e os demais grupos apresentaram estabilidade.

A distribuição da população ocupada pelos grupamentos registrou, em dezembro de 2015, 11,6% de pessoas na **Indústria**, 7,5% na **Construção**, 17,9% no **Comércio**, 13,7% nos **Serviços prestados às empresas**, 21,2% na **Educação, saúde, administração pública**, 6,0% nos **Serviços domésticos** e 21,6% nos **Outros serviços**.

População Ocupada na Região Metropolitana do Rio de Janeiro (%)			
Mês de Dezembro	2013	2014	2015
Grupamentos de Atividade:			
Indústria extrativa, de transformação e distribuição de eletricidade, gás e água	11,5	12,5	11,6
Construção	7,5	7,1	7,5
Comércio, reparação de veículos automotores e de objetos pessoais e domésticos e comércio a varejo de combustíveis	18,8	18,1	17,9
Serviços prestados à empresa, aluguéis, atividades imobiliárias e intermediação financeira	15,8	15,7	13,7
Educação, saúde, serviços sociais, administração pública, defesa e seguridade social	19,5	19,3	21,2
Serviços domésticos	6,3	6,2	6,0
Outros serviços (alojamento, transporte, limpeza urbana e serviços pessoais)	20,3	20,6	21,6

FONTES: IBGE, Diretoria de Pesquisas, Coordenação de Trabalho e Rendimento, Pesquisa Mensal de Emprego.

POSIÇÃO NA OCUPAÇÃO

Na comparação mensal não houve variação estatisticamente significativa nas diversas formas de ocupação.

Frente a dezembro de 2014, o contingente de **Empregados com carteira assinada no setor privado** registrou queda (-5,5%); o de trabalhadores por **Conta Própria** teve aumento (10,4%) e nas demais formas de ocupação houve estabilidade no período.

Em dezembro de 2015, 44,0% dos ocupados na Região Metropolitana do Rio de Janeiro **tinham carteira de trabalho assinada no setor privado**, o que correspondia a 2.475 mil empregados. No mesmo período, 8,1% (455 mil) trabalhavam **sem carteira assinada no setor privado**, 11,7% (658 mil) eram **Militares ou funcionários públicos estatutários**, 23,1% (1.299 mil) trabalhavam por **conta própria** e 3,6% (204 mil) eram **Empregadores**.

População Ocupada na Região Metropolitana do Rio de Janeiro (%)

Mês de Dezembro	2013	2014	2015
Posição na Ocupação:			
Empregados COM carteira de trabalho assinada no setor privado	44,6	46,6	44,0
Empregados SEM carteira de trabalho assinada no setor privado	9,2	8,3	8,1
Militares ou Funcionários Públicos	10,6	10,8	11,7
Trabalhadores por conta própria	21,6	21,0	23,1
Empregador	4,1	4,1	3,6

FONTES: IBGE, Diretoria de Pesquisas, Coordenação de Trabalho e Rendimento, Pesquisa Mensal de Emprego.

RENDIMENTO

O rendimento médio real da população ocupada na Região Metropolitana do Rio de Janeiro, estimado em dezembro de 2015 em R\$ 2.451,20, registrou aumento no mês (1,4%) e queda no ano (-7,9%).

Na comparação mensal, tiveram perda de rendimento real: os **Empregados com carteira no setor privado** (-2,7%) e os trabalhadores por **Conta Própria** (-0,9%). Os **Empregados sem carteira no setor privado** (2,3%) e os **Militares ou funcionários públicos estatutários** (1,3%) tiveram aumento.

Em relação a dezembro de 2014, os **Militares ou funcionários públicos estatutários** registraram aumento de 1,1% e os demais tiveram queda, destacando-se os **Empregados com carteira no setor privado** (-11,9%) com a maior perda do rendimento real.

No mês, a análise do rendimento por grupamentos de atividade apontou crescimento na **Construção** (5,5%), no **Comércio** (10,4%) e nos **Serviços prestados às empresas** (3,3%) e queda de ganho real nos demais grupos, a maior foi verificada nos **Serviços Domésticos** (-2,9%).

Em relação a dezembro de 2014, todas as atividades registraram redução do rendimento real, com destaque para **Indústria** (-16,9%) e a **Construção** (-11,0%).

Rendimento médio real habitual dos ocupados
Total das 6 Regiões Metropolitanas e RM do Rio de Janeiro
Dezembro 2014/Dezembro 2015

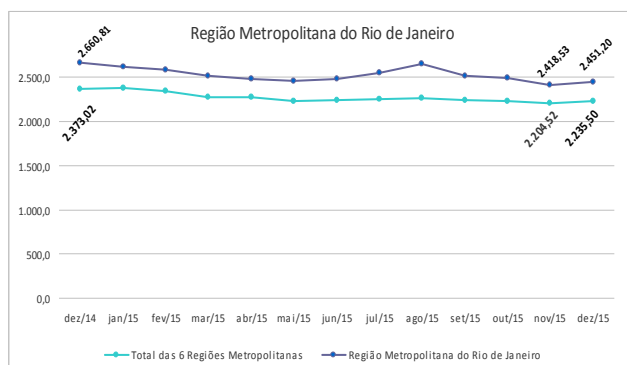

Região Metropolitana do RIO DE JANEIRO

dezembro de 2015

TAXA	Estimativas (%)			Comparação mensal		Comparação anual	
	dezembro de 2014	novembro de 2015	dezembro de 2015	Var (pp)	Situação	Var (pp)	Situação
ATIVIDADE	53,1	54,3	53,6	-0,7	→	0,5	→
DESOCUPAÇÃO	3,5	5,9	5,1	-0,8	↓	1,6	↑

POPULAÇÃO	% em relação a População em Idade Ativa			Estimativas (mil)	Comparação com nov/15			Comparação com dez/14		
	dez/14	nov/15	dez/15		dez/15	Situação	VAR%	Dif (mil)	Situação	VAR%
EM IDADE ATIVA	100,0%	100,0%	100,0%	11.029	→	0,3	29	↑	0,7	75
ECONOMICAMENTE ATIVA	53,1%	54,3%	53,6%	5.917	→	-1,0	-59	→	1,7	98
OCUPADA	51,3%	51,1%	50,9%	5.618	→	-0,1	-4	→	0,0	0
DESOCUPADA	1,8%	3,2%	2,7%	299	↓	-15,4	-54	↑	48,4	97
NÃO ECONOMICAMENTE ATIVA	46,9%	45,7%	46,4%	5.112	↑	1,7	88	→	-0,4	-23

POSIÇÃO NA OCUPAÇÃO

TRABALHADOR	% em Relação a População Ocupada			Estimativas (mil)	Comparação com nov/15			Comparação com dez/14		
	dez/14	nov/15	dez/15		dez/15	Situação	VAR%	Dif (mil)	Situação	VAR%
EMP. COM CARTEIRA SETOR PRIVADO	46,6%	43,8%	44,0%	2.475	→	0,6	14	↓	-5,5	-143
EMP. SEM CARTEIRA SETOR PRIVADO	8,3%	7,7%	8,1%	455	→	5,4	23	→	-2,3	-11
MILITAR OU FUNCIONÁRIO PÚBLICO ESTATUTÁRIO	10,8%	11,2%	11,7%	658	→	4,2	27	→	8,6	52
CONTA PRÓPRIA	21,0%	23,7%	23,1%	1.299	→	-2,5	-33	↑	10,4	122
EMPREGADOR	4,1%	3,7%	3,6%	204	→	-0,5	-1	→	-10,9	-25

GRUPAMENTOS DE ATIVIDADE

ATIVIDADE	% em relação a População Ocupada			Estimativas (mil)	Comparação com nov/15			Comparação com dez/14		
	dez/14	nov/15	dez/15		dez/15	Situação	VAR%	Dif (mil)	Situação	VAR%
INDÚSTRIA	12,5%	12,0%	11,6%	649	→	-4,0	-27	→	-7,5	-52
CONSTRUÇÃO	7,1%	7,6%	7,5%	419	→	-2,1	-9	→	5,3	21
COMÉRCIO	18,1%	17,7%	17,9%	1.005	→	1,1	11	→	-1,3	-13
SERVIÇOS PRESTADOS À EMPRESAS	15,7%	14,0%	13,7%	769	→	-2,3	-18	↓	-12,6	-111
EDUCAÇÃO, SAÚDE, ADM. PÚBLICA	19,3%	21,1%	21,2%	1.193	→	0,5	6	↑	10,1	109
SERVIÇOS DOMÉSTICOS	6,2%	6,1%	6,0%	338	→	-2,4	-8	→	-3,3	-12
OUTROS SERVIÇOS	20,6%	20,9%	21,6%	1.215	→	3,2	38	→	4,8	56

RENDIMENTO MÉDIO REAL

TRABALHADOR	Estimativas (R\$)			Comparação mensal		Comparação anual	
	dezembro de 2014	novembro de 2015	dezembro de 2015	Situação	VAR%	Situação	VAR%
TOTAL	2.660,81	2.418,53	2.451,20	↑	1,4	↓	-7,9
EMP. COM CARTEIRA SETOR PRIVADO	2.356,31	2.133,77	2.076,90	↓	-2,7	↓	-11,9
EMP. SEM CARTEIRA SETOR PRIVADO	1.694,19	1.643,85	1.681,90	↑	2,3	↓	-0,7
MILITAR OU FUNCIONÁRIO PÚBLICO ESTATUTÁRIO	4.282,62	4.276,94	4.331,70	↑	1,3	↑	1,1
CONTA PRÓPRIA	2.199,81	2.050,31	2.031,30	↓	-0,9	↓	-7,7
NA INDÚSTRIA	2.913,96	2.462,54	2.422,90	↓	-1,6	↓	-16,9
NA CONSTRUÇÃO	2.164,91	1.826,75	1.927,00	↑	5,5	↓	-11,0
NO COMÉRCIO	2.119,83	1.731,66	1.912,10	↑	10,4	↓	-9,8
NOS SERVIÇOS PRESTADOS À EMPRESAS	3.420,59	3.057,16	3.158,40	↑	3,3	↓	-7,7
NA EDUCAÇÃO, SAÚDE, ADM. PÚBLICA	3.450,79	3.449,96	3.430,00	↓	-0,6	↓	-0,6
NOS SERVIÇOS DOMÉSTICOS	1.066,85	1.041,44	1.011,60	↓	-2,9	↓	-5,2
EM OUTROS SERVIÇOS	2.324,88	2.128,91	2.099,60	↓	-1,4	↓	-9,7

Nota: As indicações de variação nas estimativas em relação às comparações as quais foram submetidas, foram feitas com base na metodologia que consiste em calcular intervalos de confiança para a diferença temporal para um determinado conjunto de indicadores provenientes da pesquisa, para cada região metropolitana isoladamente e para o conjunto das seis. Detalhes sobre esta metodologia podem ser verificados no texto: Lila M. F.; e Freitas, M. P. S. "Estimação de Intervalos de Confiança para Estimadores de Diferenças Temporais na Pesquisa Mensal de Emprego". Rio de Janeiro: IBGE, Coordenação de Trabalho e Rendimento. Para as estimativas de rendimento foi adotado como parâmetro de alteração da situação 0,4%.

Rio de Janeiro, 28 de janeiro de 2016.

REGIÃO METROPOLITANA DO RIO DE JANEIRO

COORDENAÇÃO REGIONAL

Chefe da Unidade Estadual: Romualdo Pereira de Rezende

Coordenador da Pesquisa: Luiz Carlos Lima dos Santos

Coordenador de Informática: Carlos Eduardo Portela Bernardes

Supervisores:

Aldinea de Oliveira Cavalcanti
Francisco Ribeiro da Silva Filho
Julio Cesar de Barros Gerijos
Leonel Braga Mazotto
Marcos Vinicius Carvalho da Silva
Mario Portella Freire
Murilo da Silva Santa Rosa

Nelson Fernandes Tavares
Reinaldo José Benevenuti
Renato Luis Acosta da Silva
Roberto de Castro da Silva
Tânia Petra de Oliveira

Entrevistadores:

Alberto Luis da Silva Seabra
Alessandra de Oliveira Ferreira
Alessandra de Souza Palermo
Alexandre Bispo dos Santos
Alexandre Irigiyen Vander Velden
Allan Kardec Marques de Oliveira
Amana Andrea Teixeira Vieira
Ana Carolina Gomes Sobreira
Ana Paula Amorim da Silva Costa
Ana Paula Carvalho dos Reis Nascimento
André Lira da Silva
André Luis Veloso de Oliveira
Andrea Latarola Mattenberger
Anna Maria Pereira Stauffer
Artur Miranda Rosa
Azebi dos Santos Veiga
Bruno Câmara do Nascimento
Bruno Freitas de Souza Plácido
Carlos Gustavo da Rocha Ferreira Maio
Clarissa Bastos de Oliveira
Carolina Rabelo Moreira da Silva
Caroline Silva Bispo dos Santos
Cristiano Costa Brandão
Daiana Silva da Costa
Dalidá Lima da Silva
Damares Cristina Batista Ferreira
Daniel Felipe Matos de Lima
Darlan Maranhão
Diego Bravo Oliveira
Edmar Frickis Araújo
Eduardo Gomes Lo Russo
Expedita da Conceição Silva Gonçalves
Fabiano Vila Verde Almeida
Fábio Tenório Correa
Fernando Costa da Silva
Gustavo Althunon Cruz
Humberto Miranda de Carvalho
Ivone Vilela Bello
Janilson Pereira Torres
José de Souza Silva
Jônatas Dorneles Lourenço
José Ponciano dos Santos
Joseval Correia de Aguiar Junior

Josiane de Jesus Silva
Juliana de Jesus Cardoso
Juliana Silva Monteiro
Júlio César Carneiro Farias
Larissa Murucci dos Santos
Laurizete Maria Ferreira
Leonardo Guimarães F. de Campos
Lilían Maria dos Reis Santos
Liliane Chaves da Silva
Lucas Ribeiro Mariano
Lucas Sales Vidal da Silva
Luiz Gustavo Câmara
Luiz Miguel Azevedo de Souza
Manoelle Vitória Pereira S'antana
Márcia da Silva Teixeira
Mária Anita Latarola Mattenberger Tozzi
Maria José Freitas Franco Matos
Mariane de Oliveira Lima
Mario Nelson Sarinho de Souza
Matheus de Almeida Azevedo Angelo
Newton H. Damasceno Vieira
Paulo Augusto Vasconcellos
Paulo Roberto Mello Pires
Péricles Vale Pordeus
Pedro Henrique Fernandes Pereira
Regina Célia Feliciano Andrade
Renato Villela Mafra Alves da Silva
Ricardo Lage de Oliveira
Roberta Augusta Dario
Rômulo Teixeira Braga Nunes
Rute Gonçalves dos Santos
Sarita de Cássia Coelho Marques
Sérgio Ferreira da Silva
Sílvia Nogueira de Barros Gama
Simone Santos do Nascimento
Sonia Maria C. G. Mesquita
Stella Antunes Moraes Pereira
Suenia Alves de Lima
Tainá Oliveira Silva Reis
Thales Crespo Sobreira
Thiago Rigueira Ribeiro
Virgínia de Souza Nunes Januário
Vivian Tavares dos Santos

Apoio:

José Ponciano dos Santos

Administrativo:

Jorge Herdy Vieira