

**Sistema Nacional de Índices de Preços ao
Consumidor
SNIPC**

IPCA

Fevereiro 2015

Fevereiro	1,22 %
Janeiro	1,24 %

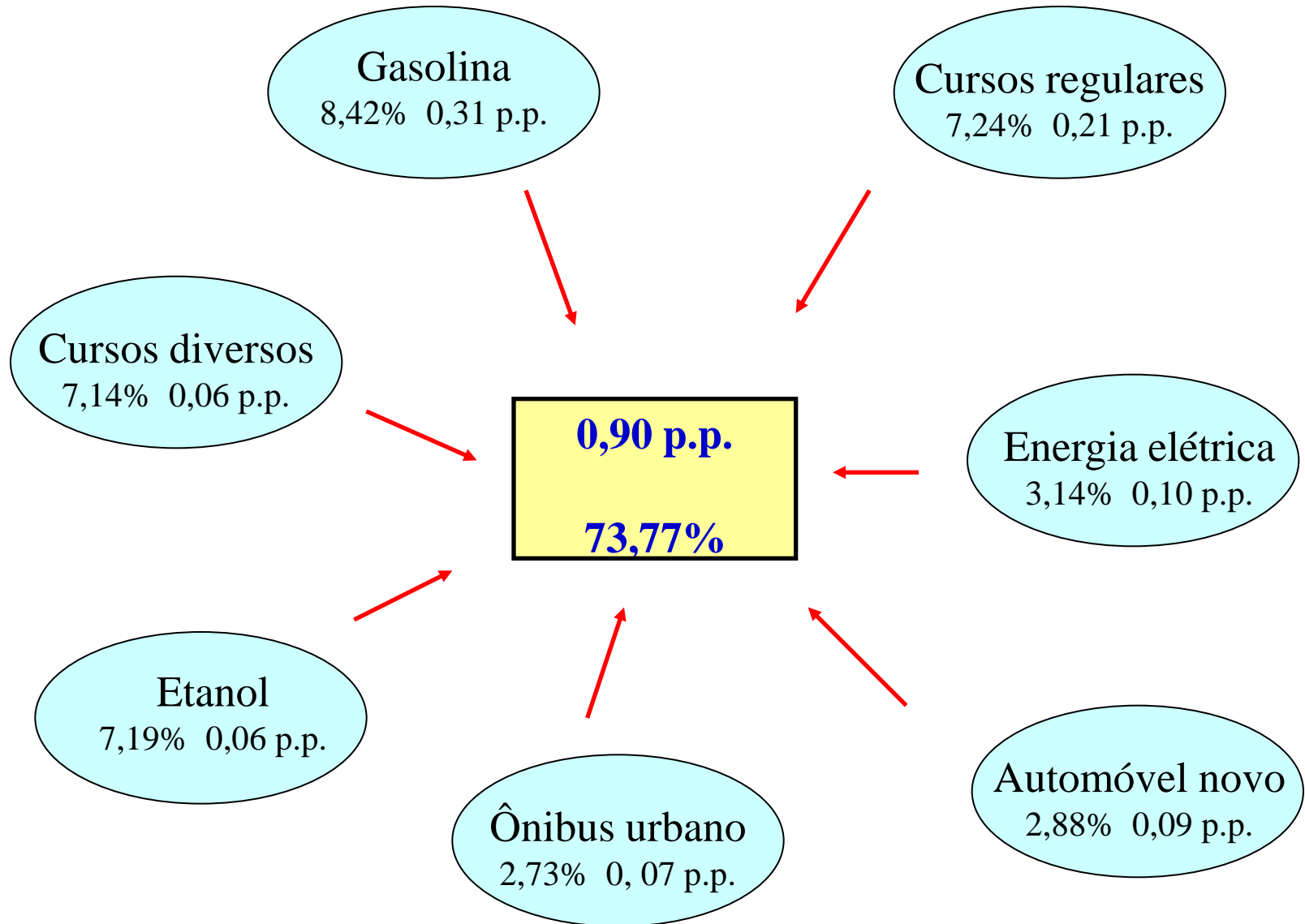

IPCA - Brasil variação 12 meses

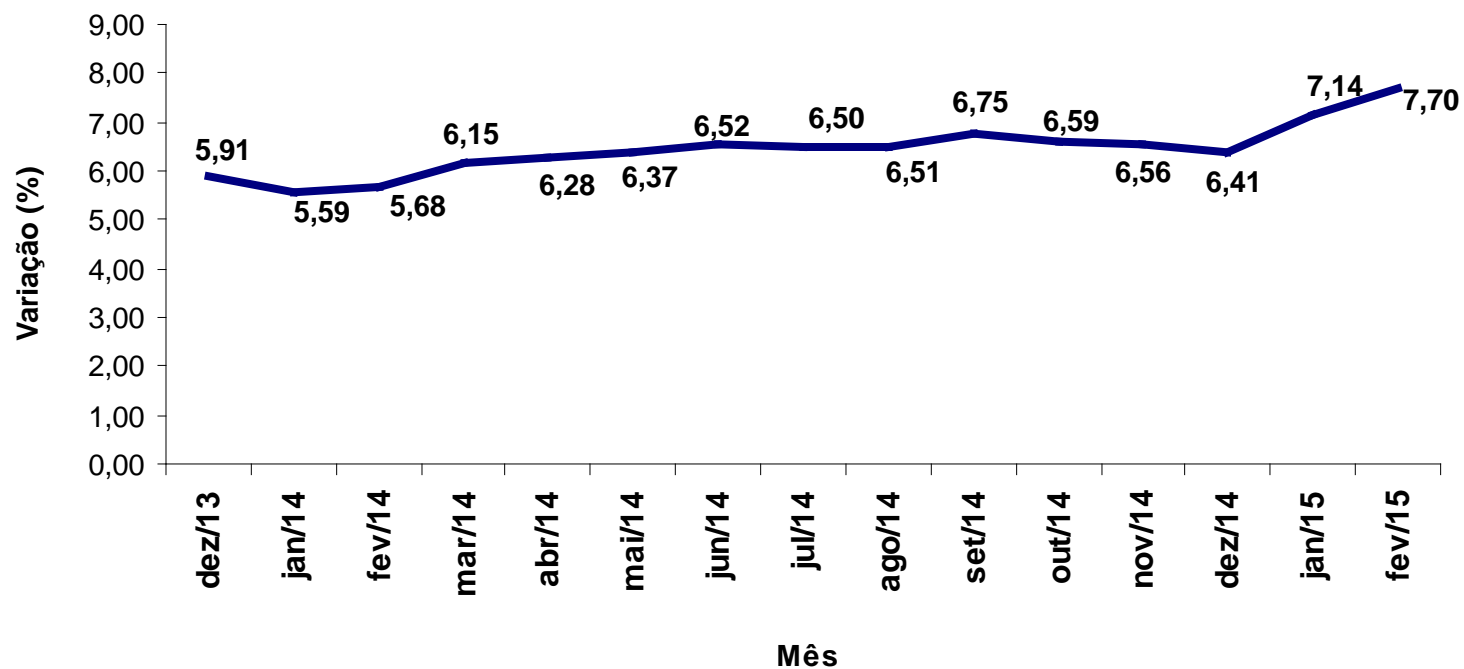

Região	Peso Regional (%)	Variação (%)		Variação Acumulada (%)	
		Janeiro	Fevereiro	Ano	12 meses
Salvador	7,35	0,88	1,66	2,56	7,19
Recife	5,05	0,57	1,64	2,22	7,46
Goiânia	3,59	1,23	1,41	2,66	8,95
Curitiba	7,79	0,95	1,38	2,35	7,92
São Paulo	30,67	1,51	1,25	2,77	7,42
Rio de Janeiro	12,06	1,71	1,19	2,93	9,02
Porto Alegre	8,40	1,19	1,13	2,33	8,18
Belo Horizonte	10,86	1,07	1,08	2,17	6,64
Belém	4,65	1,02	1,07	2,1	7,87
Fortaleza	3,49	1,08	0,82	1,91	7,37
Campo Grande	1,51	1,35	0,73	2,08	7,84
Vitória	1,78	1,20	0,7	1,91	6,99
Brasília	2,80	0,78	0,57	1,36	7,95
Brasil	100,00	1,24	1,22	2,48	7,70

Grupo	Variação (%)		Impacto (p.p.)	
	Janeiro	Fevereiro	Janeiro	Fevereiro
Índice Geral	1,24	1,22	1,24	1,22
Alimentação e Bebidas	1,48	0,81	0,37	0,20
Habitação	2,42	1,22	0,35	0,18
Artigos de Residência	-0,28	0,87	-0,01	0,04
Vestuário	-0,69	-0,60	-0,04	-0,04
Transportes	1,83	2,20	0,34	0,41
Saúde e Cuidados Pessoais	0,32	0,60	0,03	0,07
Despesas Pessoais	1,68	0,86	0,18	0,09
Educação	0,31	5,88	0,01	0,27
Comunicação	0,15	-0,02	0,01	0,00

Grupo	Peso (%)	Variação (%)		Impacto (p.p.)	
		Ano	12 meses	Ano	12 meses
Índice Geral	100,00	2,48	7,70	2,48	7,70
Alimentação e Bebidas	24,99	2,31	8,99	0,58	2,21
Habitação	14,90	3,66	11,31	0,54	1,63
Artigos de Residência	4,42	0,58	4,48	0,03	0,20
Vestuário	6,36	-1,29	2,87	-0,08	0,19
Transportes	18,64	4,07	8,05	0,75	1,51
Saúde e Cuidados Pessoais	11,19	0,93	6,65	0,10	0,75
Despesas Pessoais	10,80	2,56	8,45	0,27	0,90
Educação	4,55	6,20	8,08	0,28	0,38
Comunicação	4,15	0,13	-1,56	0,01	-0,07

Região	Variação mensal (%)			
	Gasolina		Etanol	
	Janeiro	Fevereiro	Janeiro	Fevereiro
Rio de Janeiro	0,26	5,46	0,09	5,91
Porto Alegre	-0,11	7,90	1,65	6,78
Belo Horizonte	0,26	8,54	1,36	6,88
Recife	-0,90	11,77	0,61	2,55
São Paulo	0,42	7,53	1,99	7,61
Brasília	-0,05	8,18	0,03	4,78
Belém	0,45	7,33	-	-
Fortaleza	-0,41	4,56	0,41	0,84
Salvador	-1,50	13,92	-1,76	3,88
Curitiba	-0,43	12,74	1,66	11,82
Goiânia	-0,01	5,54	2,27	5,16
Vitória	0,22	10,20	0,19	4,91
Campo Grande	-0,12	9,32	0,69	12,26
Brasil	0,01	8,42	1,47	7,19

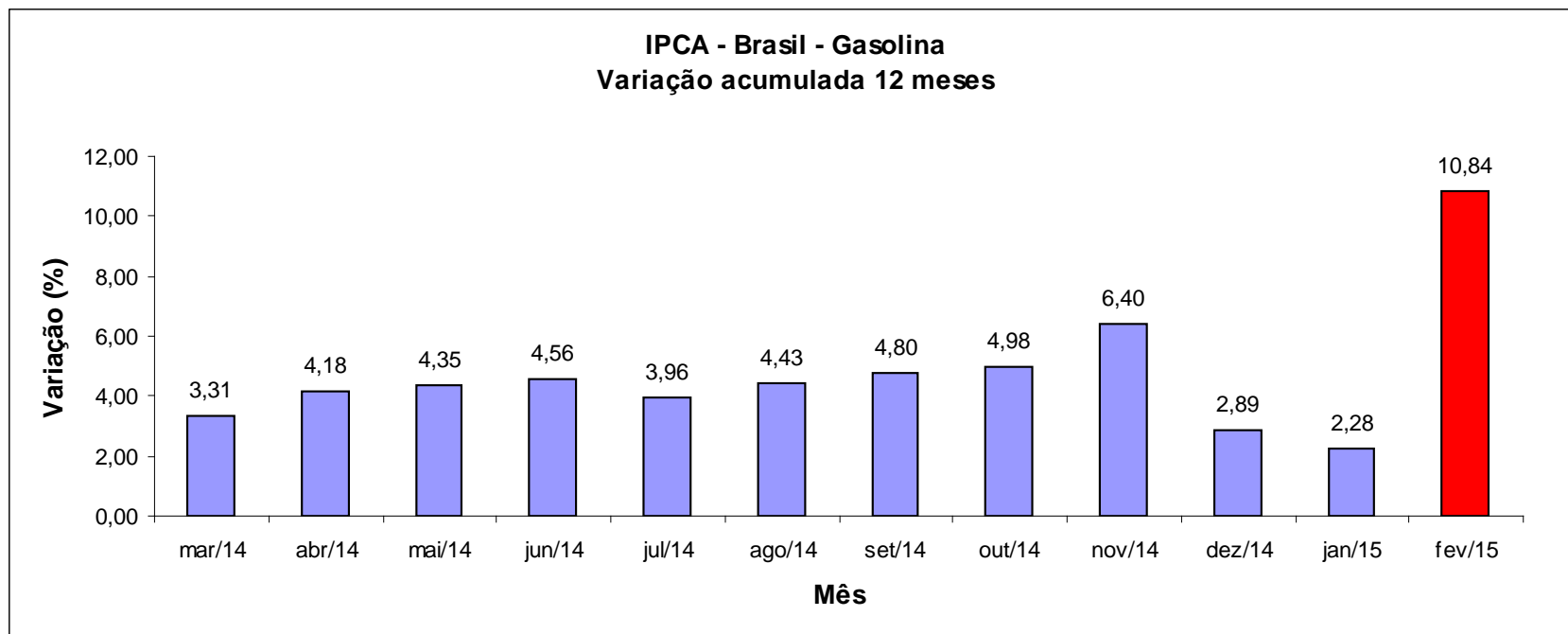

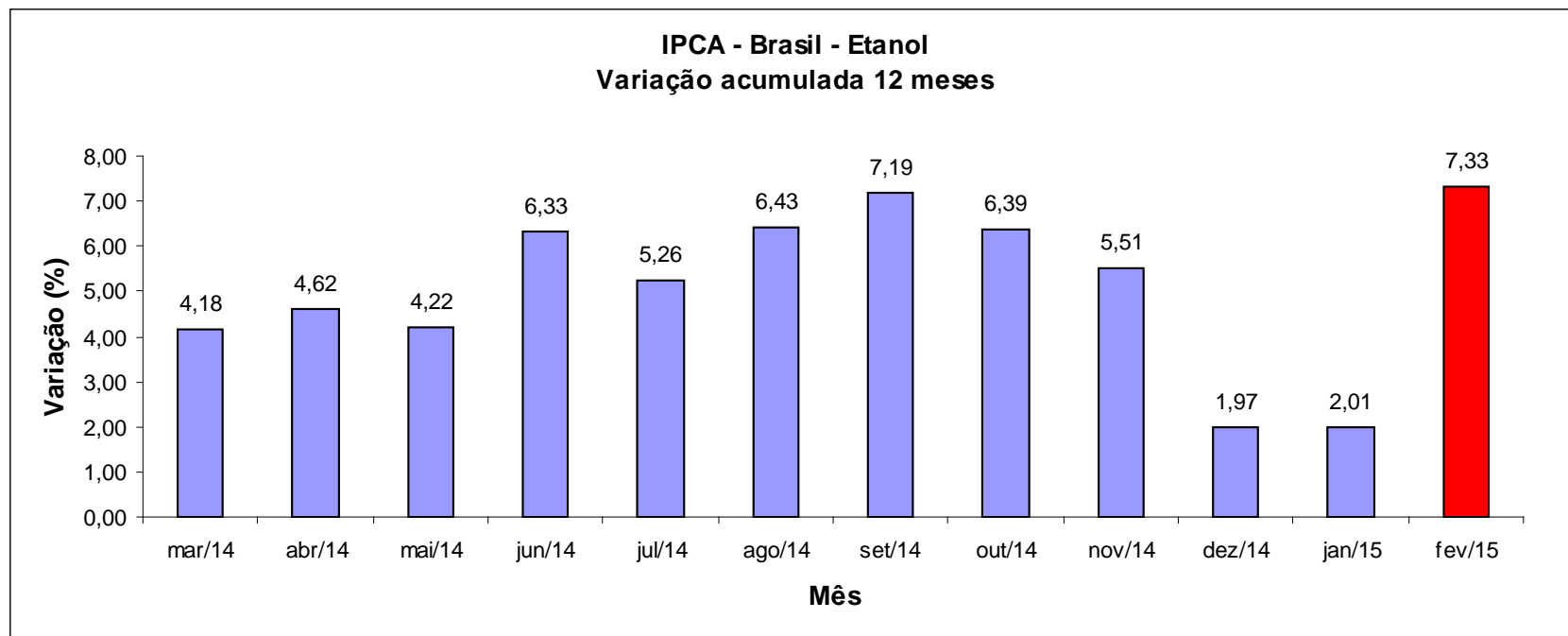

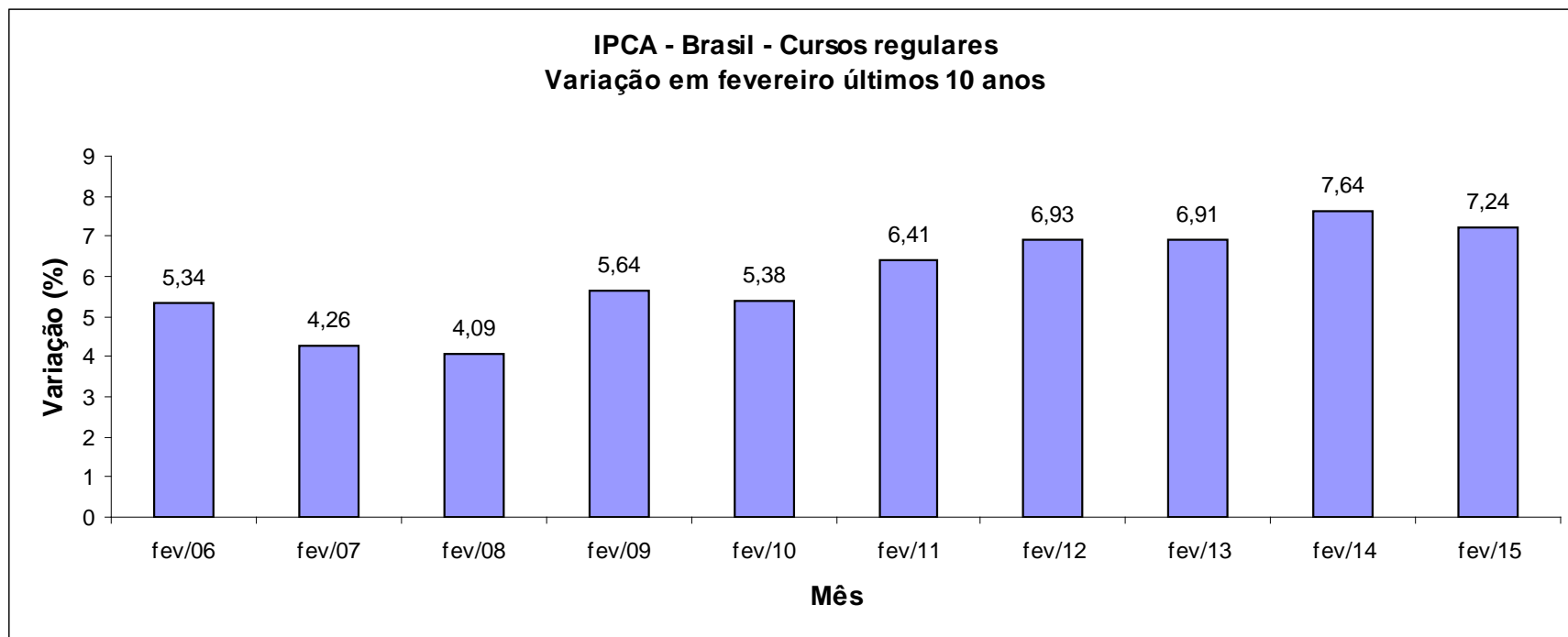

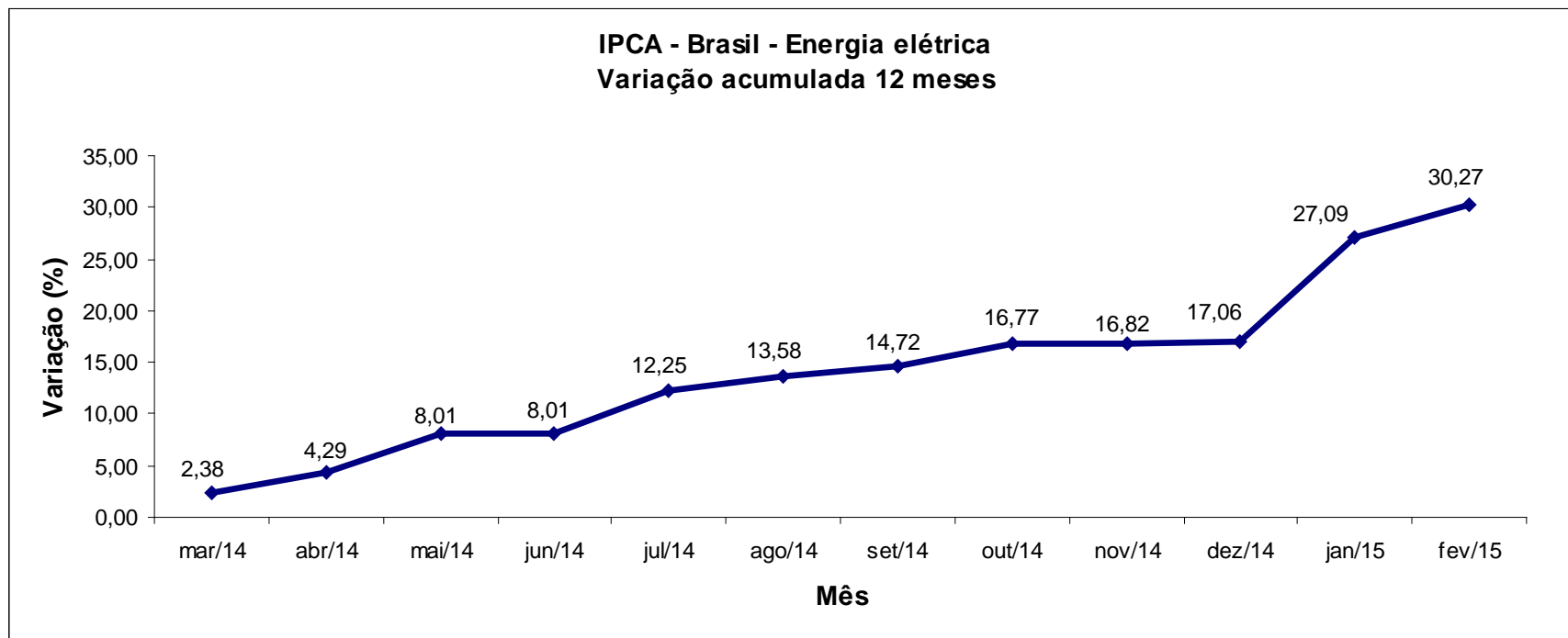

Item	Variação (%)		Variação Acumulada (%)	
	Janeiro	Fevereiro	Ano	12 meses
Excursão	5,62	6,93	12,94	8,36
Óleo diesel	0,34	5,32	5,67	11,23
Eletrodomésticos	-1,52	2,15	0,60	7,95
Consertos e manutenção	0,45	1,70	2,16	11,13
Ônibus intermunicipal	6,59	1,68	8,37	11,35
Concerto de automóvel	1,97	1,20	3,20	10,38
Serviços médicos e dentários	1,44	1,14	2,60	9,07
Cabeleireiro	0,85	1,09	1,95	8,93
Manicure	0,68	1,04	1,72	9,58
Condomínio	0,81	0,99	1,81	7,77
Mão de obra pequenos reparos	0,95	0,92	1,88	9,93
Gás de botijão	0,26	0,91	1,18	5,79
Higiene pessoal	-0,83	0,89	0,05	4,76
Artigos de limpeza	0,34	0,81	1,15	10,09
Plano de saúde	0,77	0,77	1,55	9,54
Aluguel residencial	1,22	0,64	1,87	9,12
Empregado doméstico	1,50	0,43	1,94	9,99

Região	Variação (%)			
	Janeiro	Fevereiro	Ano	12 meses
Rio de Janeiro	1,58	1,00	2,59	11,25
Porto Alegre	1,79	0,40	2,20	10,12
Belo Horizonte	1,19	0,77	1,97	7,04
Recife	0,79	1,51	2,31	8,28
São Paulo	1,49	0,47	1,97	8,51
Brasília	1,18	0,77	1,96	7,79
Belém	1,22	1,10	2,34	8,32
Fortaleza	1,58	1,13	2,73	8,99
Salvador	1,68	1,46	3,17	8,02
Curitiba	1,56	0,71	2,28	9,58
Goiânia	1,68	1,21	2,91	13,12
Vitória	1,90	0,93	2,85	7,10
Campo Grande	2,25	-0,17	2,07	9,62
Brasil	1,48	0,81	2,31	8,99

Região	Variação janeiro (%)		Variação fevereiro (%)	
	Em casa	Fora	Em casa	Fora
Rio de Janeiro	1,98	1,02	0,79	1,30
Porto Alegre	2,32	0,70	0,09	1,07
Belo Horizonte	1,49	0,56	0,80	0,70
Recife	1,06	0,15	1,05	2,59
São Paulo	1,80	1,04	0,42	0,55
Brasília	1,69	0,53	0,64	0,95
Belém	1,20	1,29	1,33	0,33
Fortaleza	1,51	1,78	1,39	0,36
Salvador	1,76	1,49	1,44	1,53
Curitiba	1,60	1,49	0,84	0,48
Goiânia	2,17	0,74	0,50	2,61
Vitória	2,08	1,55	0,90	0,99
Campo Grande	2,73	1,10	-0,77	1,28
Brasil	1,74	1,01	0,74	0,95

Item	Variação (%)		Variação Acumulada (%)	
	Janeiro	Fevereiro	Ano	12 meses
Cenoura	8,30	14,41	23,90	18,41
Feijão-mulatinho	3,26	10,47	14,07	-5,00
Cebola	9,15	9,92	19,98	23,56
Açaí	6,65	9,01	16,25	13,76
Farinha de mandioca	0,26	7,80	8,08	-25,52
Feijão-fradinho	8,15	7,62	16,39	19,53
Hortaliças	4,94	7,52	12,83	2,43
Tomate	12,35	7,43	20,70	17,99
Feijão-carioca	17,95	6,87	26,05	32,29
Ovo de galinha	0,18	4,76	4,94	4,71
Feijão-preto	2,76	3,84	6,70	2,24
Alho	1,93	3,78	5,79	17,43
Café da manhã	1,17	2,73	3,93	12,22
Pescado	4,25	1,50	5,81	10,25
Cerveja fora	1,54	1,48	3,04	11,02
Frutas	2,63	1,46	4,13	4,19
Lanche fora	1,29	1,37	2,68	9,70
Pão francês	0,09	1,23	1,32	5,40
Refrigerante fora	1,07	0,95	2,03	9,34
Refrigerante	0,26	0,79	1,06	7,94
Carnes industrializadas	1,02	0,71	1,73	9,60
Refeição fora	0,83	0,62	1,46	9,56

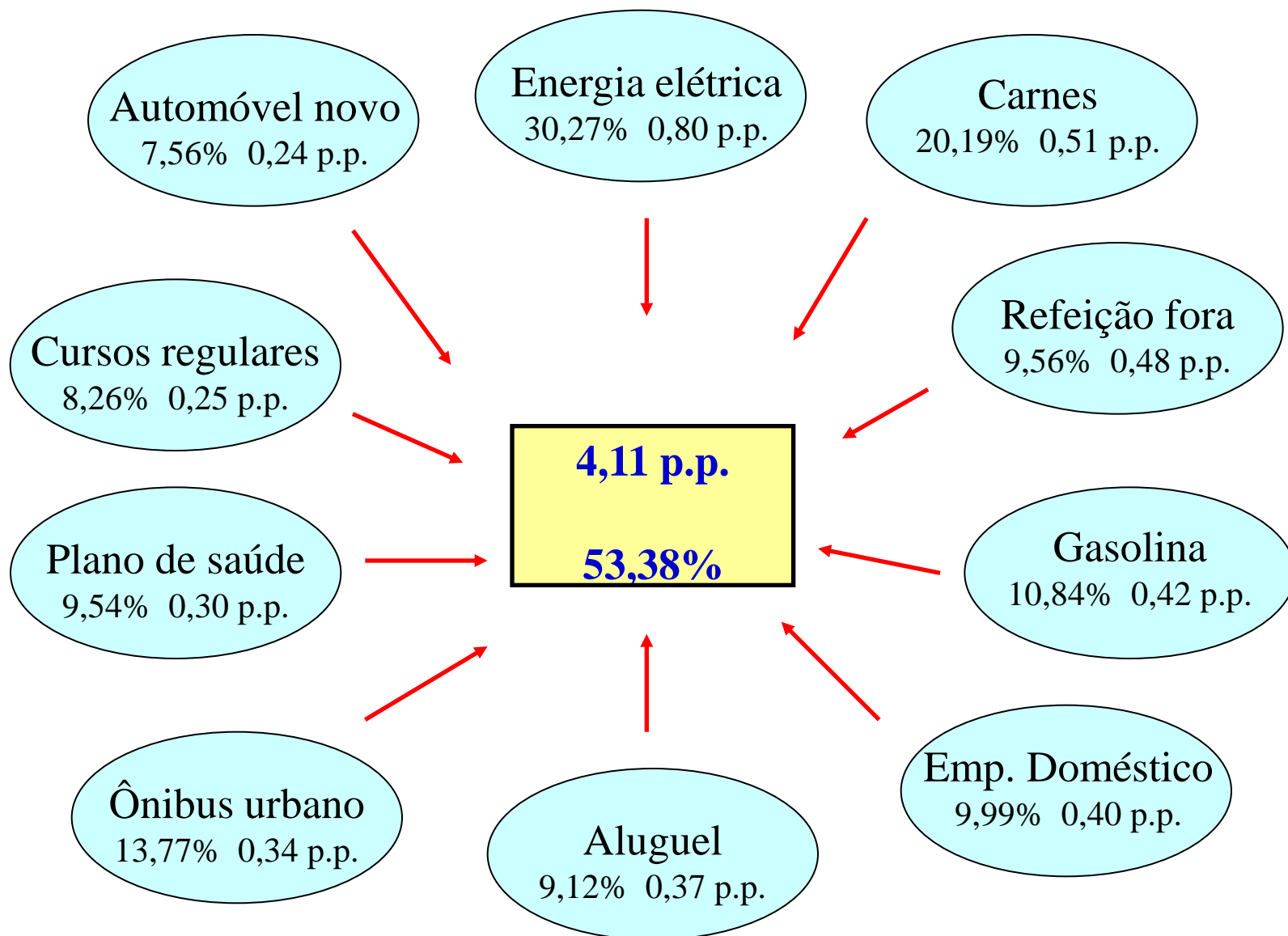

Item	Variação (%)	
	Janeiro	Fevereiro
IPCA	1,24	1,22
Índice Serviços	0,87	1,07
Alimentação fora do domicílio	1,01	0,95
Aluguel residencial	1,22	0,64
Condomínio	0,81	0,99
Mudança	-2,87	1,27
Mão de obra	0,95	0,92
Consertos e manutenção	0,45	1,70
Passagem aérea	-4,25	-23,81
Transporte escolar	-0,02	4,26
Seguro voluntário de veículo	-1,40	-0,24
Conserto de automóvel	1,97	1,20
Estacionamento	1,66	-0,08
Lubrificação e lavagem	-1,54	1,21
Pintura de veículo	-1,38	-0,46
Aluguel de veículo	-2,67	0,02
Médico	1,35	1,43
Dentista	1,34	0,77
Fisioterapeuta	1,19	0,65

Item	Variação (%)	
	Janeiro	Fevereiro
Psicólogo	2,11	1,70
Serviços laboratoriais e hospitalares	1,37	0,89
Serviços pessoais	1,18	0,60
Cinema	1,72	1,56
Ingresso para jogo	0,00	0,38
Clube	2,26	2,62
Tratamento de animais	1,40	1,64
Locação de DVD	0,21	0,02
Boate e danceteria	-0,01	1,53
Motel	1,37	3,13
Hotel	0,47	-0,86
Excursão	5,62	6,93
Revelação e cópia	1,05	0,64
Cursos regulares	0,17	7,24
Fotocópia	-0,44	1,45
Cursos diversos	0,00	7,14
Telefone celular	0,49	0,47
Acesso à internet	0,00	0,00
Telefone com internet	0,00	0,00
TV por assinatura com internet	0,00	0,11

Item	Variação Acumulada (%)	
	Ano	12 meses
IPCA	2,48	7,70
Índice Serviços	1,95	8,57
Alimentação fora do domicílio	1,97	9,80
Aluguel residencial	1,87	9,12
Condomínio	1,81	7,77
Mudança	-1,63	6,48
Mão de obra	1,88	9,93
Consertos e manutenção	2,16	11,13
Passagem aérea	-27,05	17,64
Transporte escolar	4,24	6,50
Seguro voluntário de veículo	-1,63	0,13
Conserto de automóvel	3,20	10,38
Estacionamento	1,58	9,59
Lubrificação e lavagem	-0,34	0,21
Pintura de veículo	-1,84	2,44
Aluguel de veículo	-2,65	-1,19
Médico	2,80	9,32
Dentista	2,12	9,01
Fisioterapeuta	1,84	4,61

Item	Variação Acumulada (%)	
	Ano	12 meses
Psicólogo	3,85	9,14
Serviços laboratoriais e hospitalares	2,28	7,96
Serviços pessoais	1,78	9,28
Cinema	3,31	7,46
Ingresso para jogo	0,38	2,31
Clube	4,93	9,44
Tratamento de animais	3,06	13,20
Locação de DVD	0,23	2,33
Boate e danceteria	1,52	6,34
Motel	4,54	10,93
Hotel	-0,39	7,54
Excursão	12,94	8,36
Revelação e cópia	1,70	8,77
Cursos regulares	7,42	8,26
Fotocópia	1,00	6,37
Cursos diversos	7,14	9,31
Telefone celular	0,96	1,72
Acesso à internet	0,00	0,00
Telefone com internet	0,00	1,28
TV por assinatura com internet	0,11	0,11

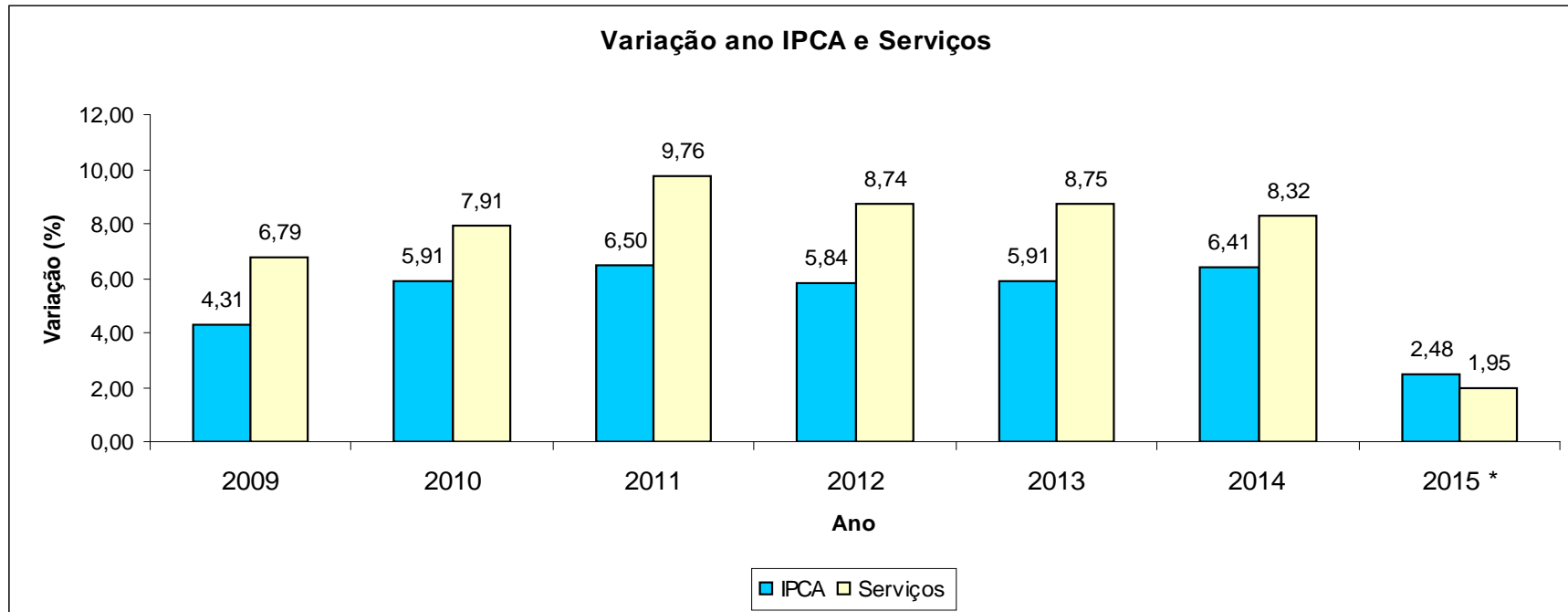

* até fevereiro

Item	Variação (%)	
	Janeiro	Fevereiro
IPCA	1,24	1,22
Índice Monitorados	2,50	2,37
Taxa de água e esgoto	1,42	0,22
Gás de botijão	0,26	0,91
Gás encanado	1,86	0,10
Energia elétrica residencial	8,27	3,14
Ônibus urbano	8,02	2,73
Táxi	2,63	1,21
Trem	8,95	3,10
Ônibus intermunicipal	6,59	1,68
Ônibus interestadual	1,21	-0,02
Metrô	9,23	2,67
Transporte hidroviário	0,00	0,00
Emplacamento e licença	0,00	0,32
Multa	0,00	0,00
Pedágio	0,20	-0,01
Gasolina	0,01	8,42
Óleo diesel	0,34	5,32
Gás veicular	0,41	1,05
Produtos farmacêuticos	0,25	0,00
Plano de saúde	0,77	0,77
Jogos de azar	0,00	0,00
Correio	0,00	0,00
Telefone fixo	0,00	-0,63
Telefone público	0,98	-0,08

Item	Variação Acumulada (%)	
	Ano	12 meses
IPCA	2,48	7,70
Índice Monitorados	4,93	9,66
Taxa de água e esgoto	1,64	-1,78
Gás de botijão	1,18	5,79
Gás encanado	1,96	4,90
Energia elétrica residencial	11,68	30,27
Ônibus urbano	10,97	13,77
Táxi	3,88	6,63
Trem	12,33	14,43
Ônibus intermunicipal	8,37	11,35
Ônibus interestadual	1,19	3,93
Metrô	12,15	14,83
Transporte hidroviário	0,00	-0,18
Emplacamento e licença	0,32	3,12
Multa	0,00	0,00
Pedágio	0,19	5,15
Gasolina	8,43	10,84
Óleo diesel	5,67	11,23
Gás veicular	1,46	7,86
Produtos farmacêuticos	0,25	4,59
Plano de saúde	1,55	9,54
Jogos de azar	0,00	9,05
Correio	0,00	6,59
Telefone fixo	-0,63	-6,97
Telefone público	0,90	4,34

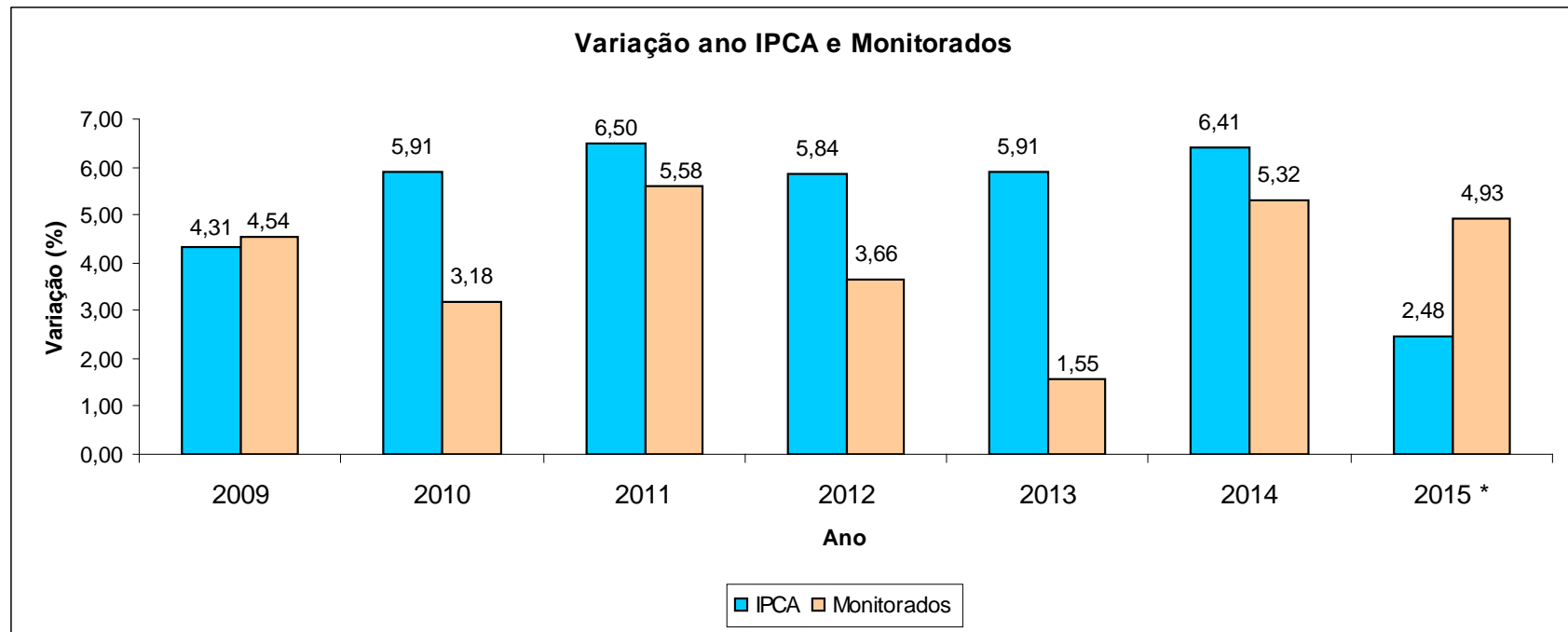

* até fevereiro

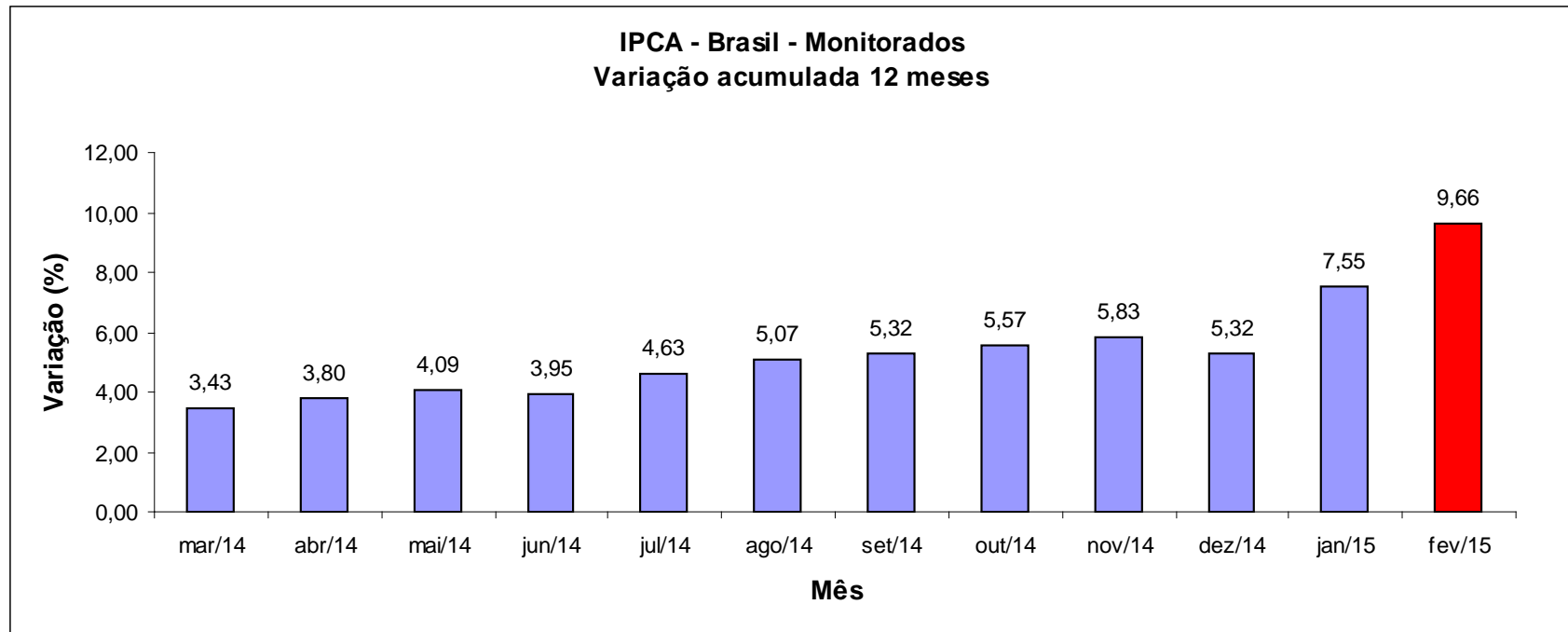

INPC

Grupo	Variação (%)		Impacto (p.p.)	
	Janeiro	Fevereiro	Janeiro	Fevereiro
Índice Geral	1,48	1,16	1,48	1,16
Alimentação e Bebidas	1,48	0,86	0,45	0,26
Habitação	2,34	1,21	0,40	0,21
Artigos de Residência	-0,25	0,78	-0,01	0,04
Vestuário	-0,64	-0,49	-0,05	-0,04
Transportes	3,36	2,68	0,51	0,42
Saúde e Cuidados Pessoais	0,07	0,58	0,01	0,06
Despesas Pessoais	2,04	0,82	0,15	0,06
Educação	0,32	5,19	0,01	0,15
Comunicação	0,23	-0,01	0,01	0,00

Região	Peso Regional (%)	Variação mensal (%)		Variação Acumulada (%)	
		Janeiro	Fevereiro	Ano	12 meses
Salvador	10,67	0,97	1,61	2,59	7,17
Recife	7,17	0,78	1,56	2,35	7,47
Curitiba	7,29	1,11	1,46	2,59	8,00
Goiânia	4,15	1,39	1,27	2,67	9,29
São Paulo	24,24	2,14	1,19	3,35	7,48
Rio de Janeiro	9,51	2,41	1,13	3,56	9,39
Belém	7,03	0,95	1,02	1,99	7,61
Fortaleza	6,61	1,11	0,99	2,10	7,27
Porto Alegre	7,38	1,34	0,94	2,29	8,14
Belo Horizonte	10,60	1,29	0,76	2,06	6,58
Brasília	1,88	0,78	0,75	1,54	7,54
Vitória	1,83	1,15	0,72	1,88	6,48
Campo Grande	1,64	1,39	0,54	1,94	7,78
Brasil	100,00	1,48	1,16	2,66	7,68