



# **FAVELAS E COMUNIDADES URBANAS**

## **CARACTERÍSTICAS URBANÍSTICAS DO ENTORNO DOS DOMICÍLIOS: RESULTADOS DO UNIVERSO**



## Estrutura da apresentação

1. Favelas e Comunidades Urbanas no Censo 2022
2. Pesquisa de Características Urbanísticas do Entorno dos Domicílios
3. Resultados da Pesquisa de Entorno para as Favelas e Comunidades Urbanas



# Estrutura da apresentação

1. Favelas e Comunidades Urbanas no Censo 2022
2. Pesquisa de Características Urbanísticas do Entorno dos Domicílios
3. Resultados da Pesquisa de Entorno para as Favelas e Comunidades Urbanas





# Favelas e comunidades urbanas: Características urbanísticas do entorno dos domicílios: Resultados do Universo

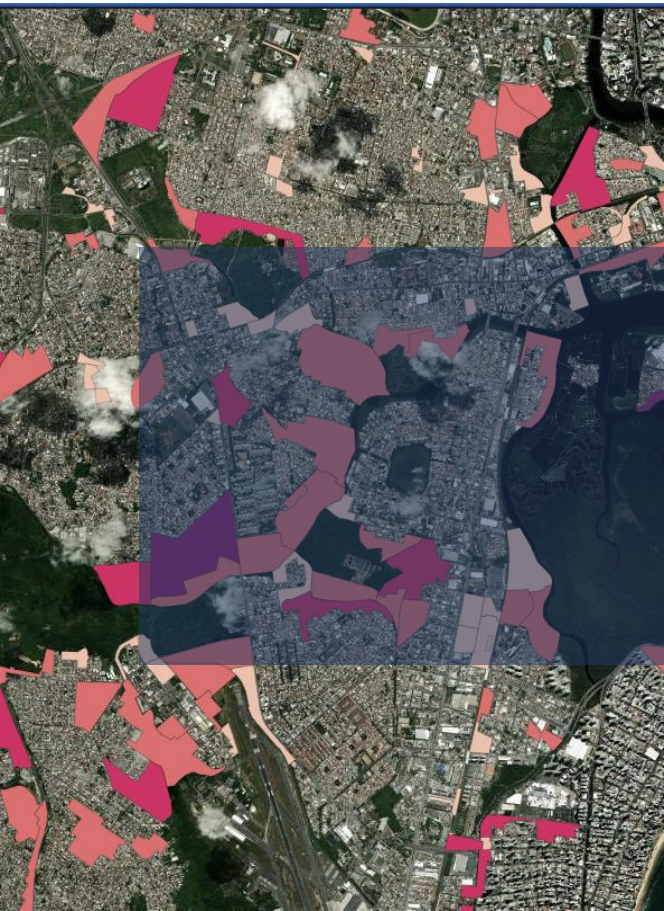

## O QUE SÃO FAVELAS E COMUNIDADES URBANAS PARA O IBGE?



# Favelas e comunidades urbanas:

## Características urbanísticas do entorno dos domicílios: Resultados do Universo



Predominância de domicílios com graus diferenciados de **insegurança jurídica da posse** e pelo menos um dos critérios abaixo:

Ausência ou oferta incompleta e/ou precária de serviços públicos (...) por parte das instituições competentes

Predomínio de edificações, arruamento e infraestrutura que usualmente são **autoproduzidos** e/ou se orientam por **parâmetros urbanísticos e construtivos** distintos dos definidos pelos órgãos públicos

Localização em **áreas com restrição à ocupação** definidas pela legislação ambiental ou urbanística (...) ou em sítios urbanos caracterizados como **áreas de risco ambiental**



# Favelas e comunidades urbanas:

## Características urbanísticas do entorno dos domicílios: Resultados do Universo

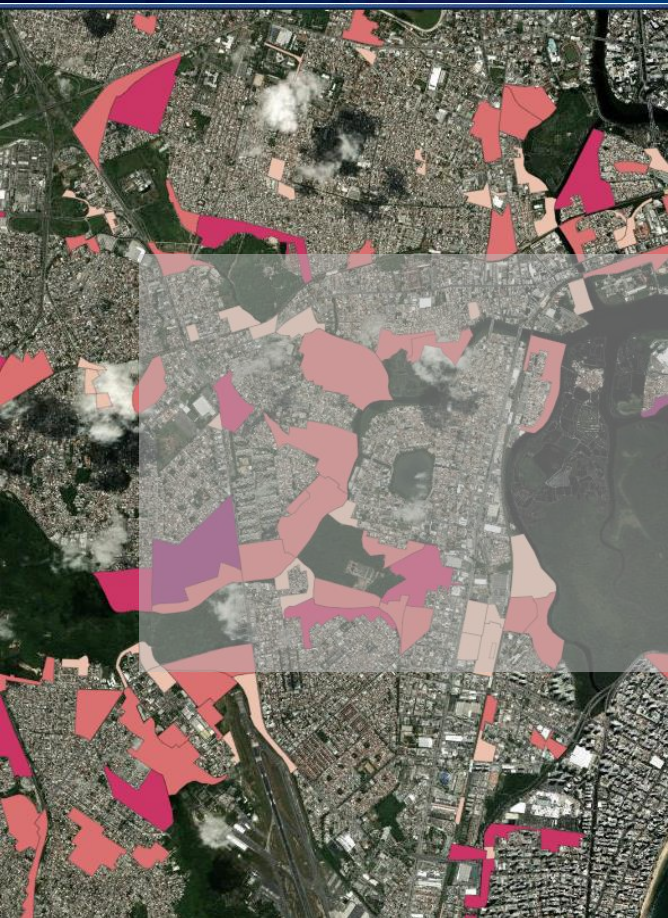

QUANTAS SÃO?

ONDE ESTÃO?





# Favelas e comunidades urbanas:

## Características urbanísticas do entorno dos domicílios: Resultados do Universo

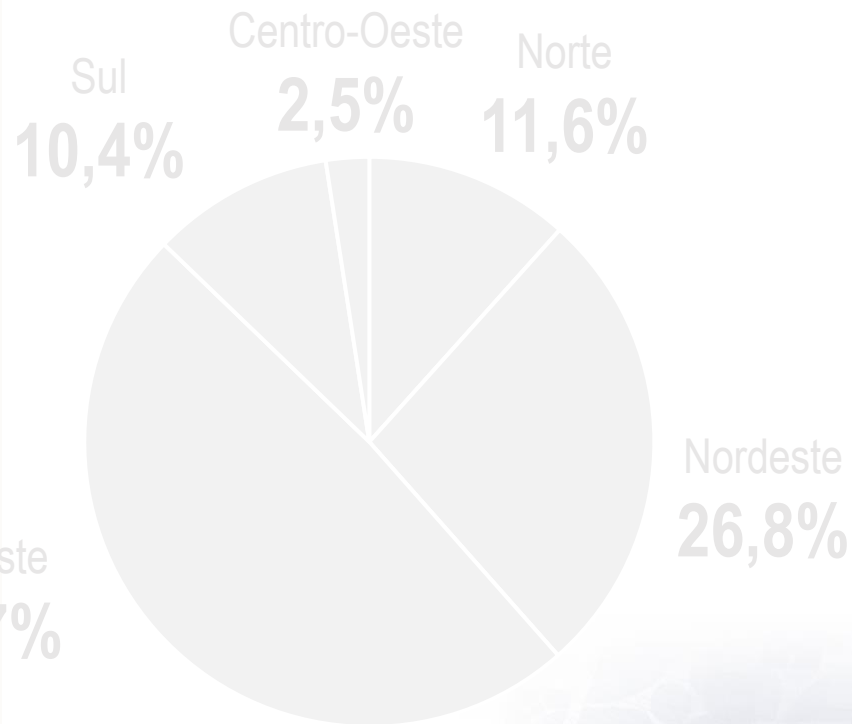
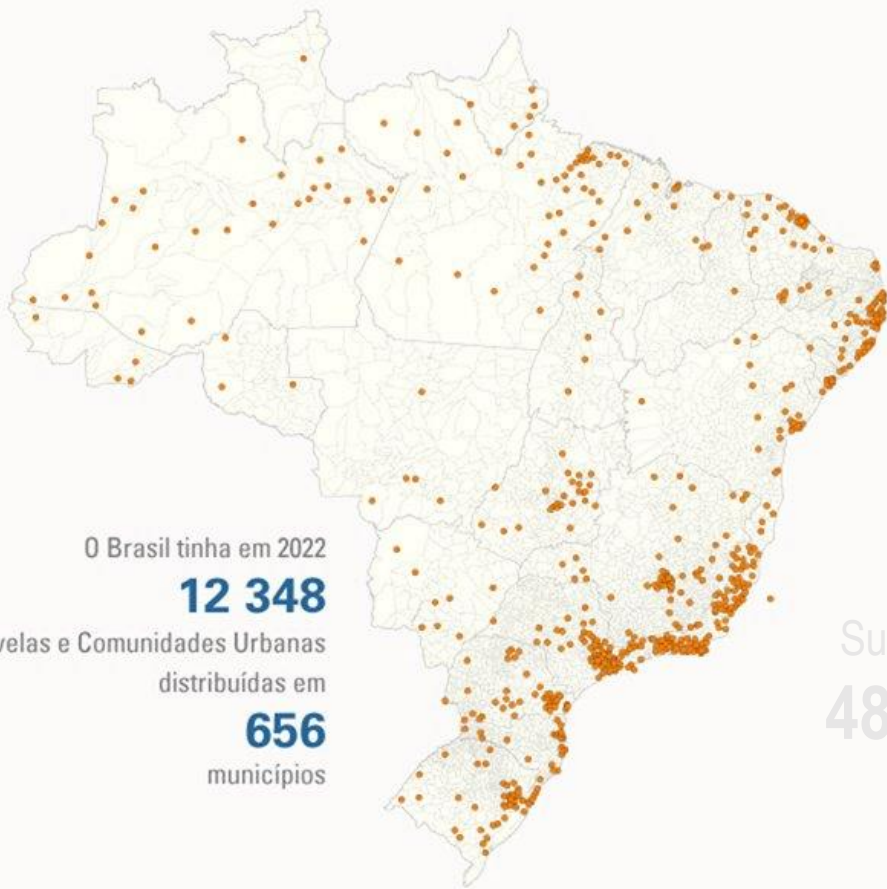



# Favelas e comunidades urbanas:

## Características urbanísticas do entorno dos domicílios: Resultados do Universo

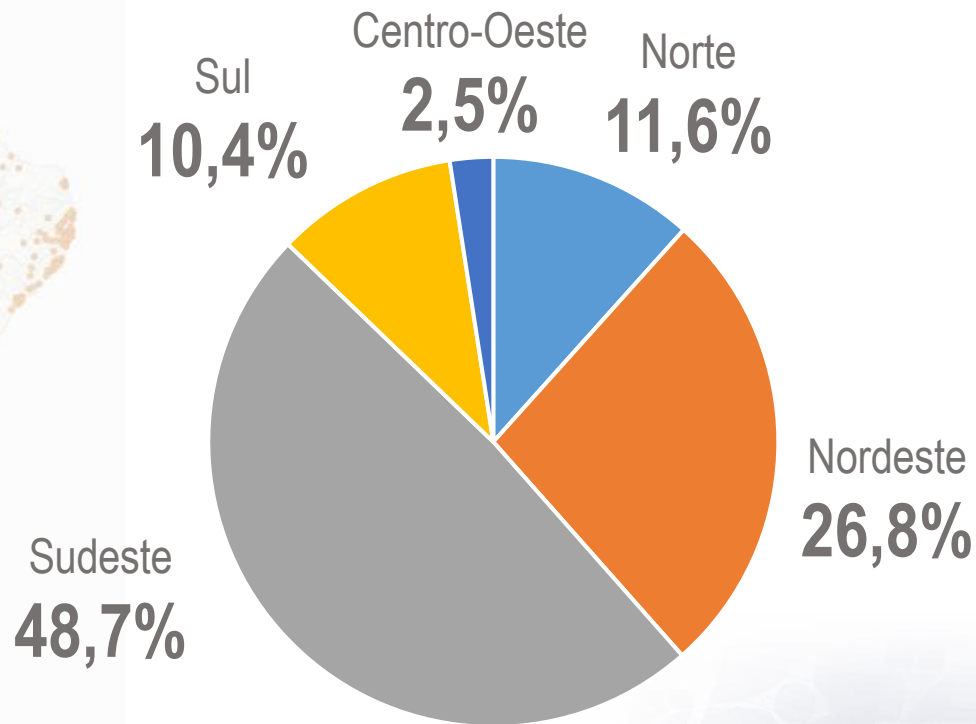
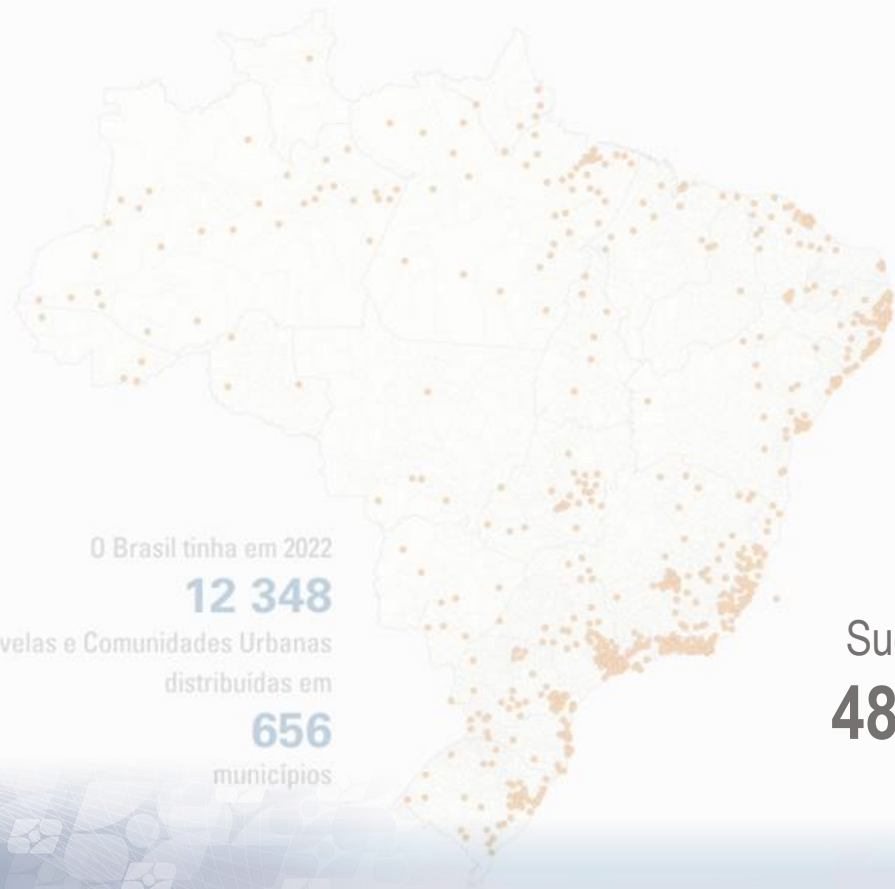





# Favelas e comunidades urbanas: Características urbanísticas do entorno dos domicílios: Resultados do Universo

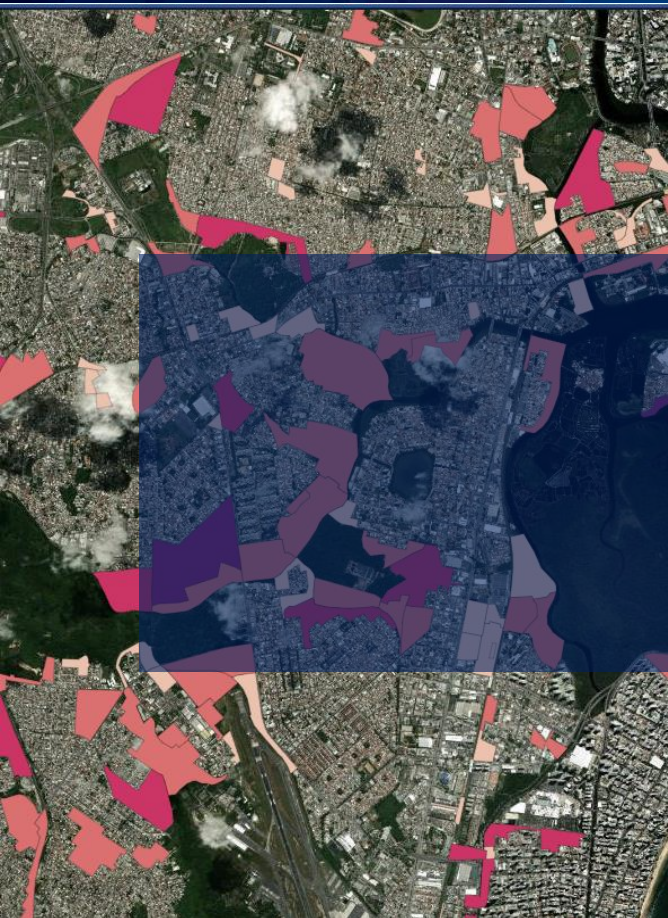

**QUANTOS SÃO SEUS  
MORADORES?**



# Favelas e comunidades urbanas:

Características urbanísticas do entorno dos domicílios: Resultados do Universo



## O BRASIL POSSUÍA EM 2022

**16 390 790**

pessoas residentes em Favelas e Comunidades Urbanas

**8,1%**

da população do País

SÃO PAULO (SP)

+

FORTALEZA (CE)

+

SALVADOR (BA)

**16 298 385**

**9,2%**

da população urbana



# Favelas e comunidades urbanas:

## Características urbanísticas do entorno dos domicílios: Resultados do Universo



### O BRASIL POSSUÍA EM 2022

**16 390 790**

pessoas residentes em Favelas e Comunidades Urbanas

**8,1%**

da população do País

SÃO PAULO (SP)

+

FORTALEZA (CE)

+

SALVADOR (BA)

**16 298 385**

**9,2%**

da população urbana





# Favelas e comunidades urbanas:

Características urbanísticas do entorno dos domicílios: Resultados do Universo



O BRASIL POSSUÍA EM 2022

**16 390 790**

pessoas residentes em Favelas e Comunidades Urbanas

**8,1%**

da população do País

**SÃO PAULO (SP)**

**+**

**FORTALEZA (CE)**

**+**

**SALVADOR (BA)**

**16 298 385**

**9,2%**

da população urbana



# Favelas e comunidades urbanas:

Características urbanísticas do entorno dos domicílios: Resultados do Universo



O BRASIL POSSUÍA EM 2022

**16 390 790**

pessoas residentes em Favelas e Comunidades Urbanas

**8,1%**

da população do País

**SÃO PAULO (SP)**

+

**FORTALEZA (CE)**

+

**SALVADOR (BA)**

**16 298 385**

**9,2%**

da população urbana



# Favelas e comunidades urbanas:

## Características urbanísticas do entorno dos domicílios: Resultados do Universo

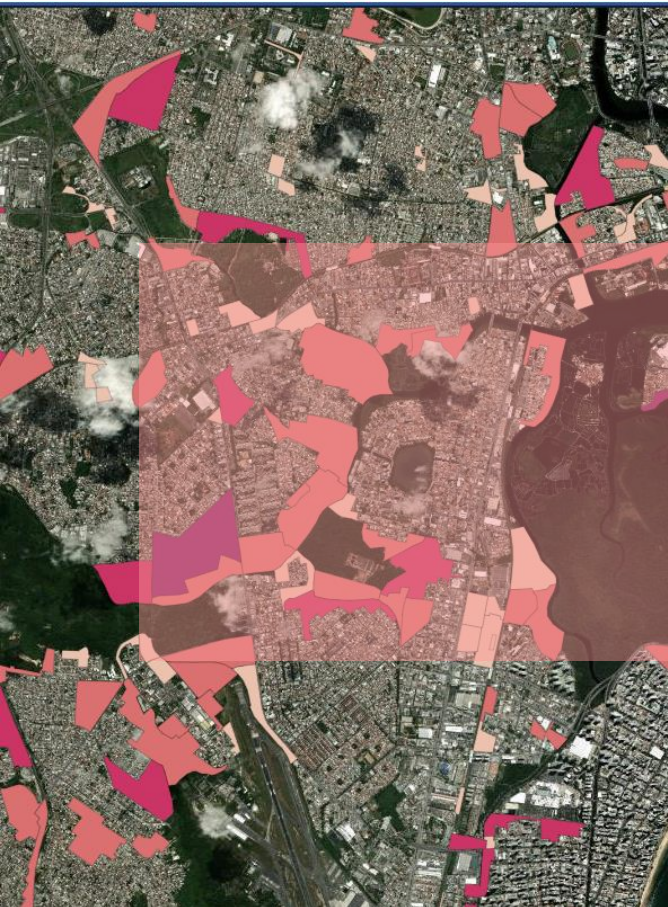

QUANTOS SÃO SEUS  
DOMICÍLIOS?





# Favelas e comunidades urbanas:

## Características urbanísticas do entorno dos domicílios: Resultados do Universo



### O BRASIL POSSUÍA EM 2022

**6 556 968**

domicílios em Favelas e Comunidades Urbanas

**7,2%**

dos domicílios do País

**8,4%**

dos domicílios do País



# Favelas e comunidades urbanas:

## Características urbanísticas do entorno dos domicílios: Resultados do Universo



O BRASIL POSSUÍA EM 2022

**6 556 968**

domicílios em Favelas e Comunidades Urbanas

**7,2%**

dos domicílios do País

**8,4%**

dos domicílios do País



# Favelas e comunidades urbanas:

## Características urbanísticas do entorno dos domicílios: Resultados do Universo



O BRASIL POSSUÍA EM 2022

**6 556 968**

domicílios em Favelas e Comunidades Urbanas

**7,2%**

dos domicílios do País

**8,4%**

dos domicílios urbanos do País





# Favelas e comunidades urbanas:

## Características urbanísticas do entorno dos domicílios: Resultados do Universo

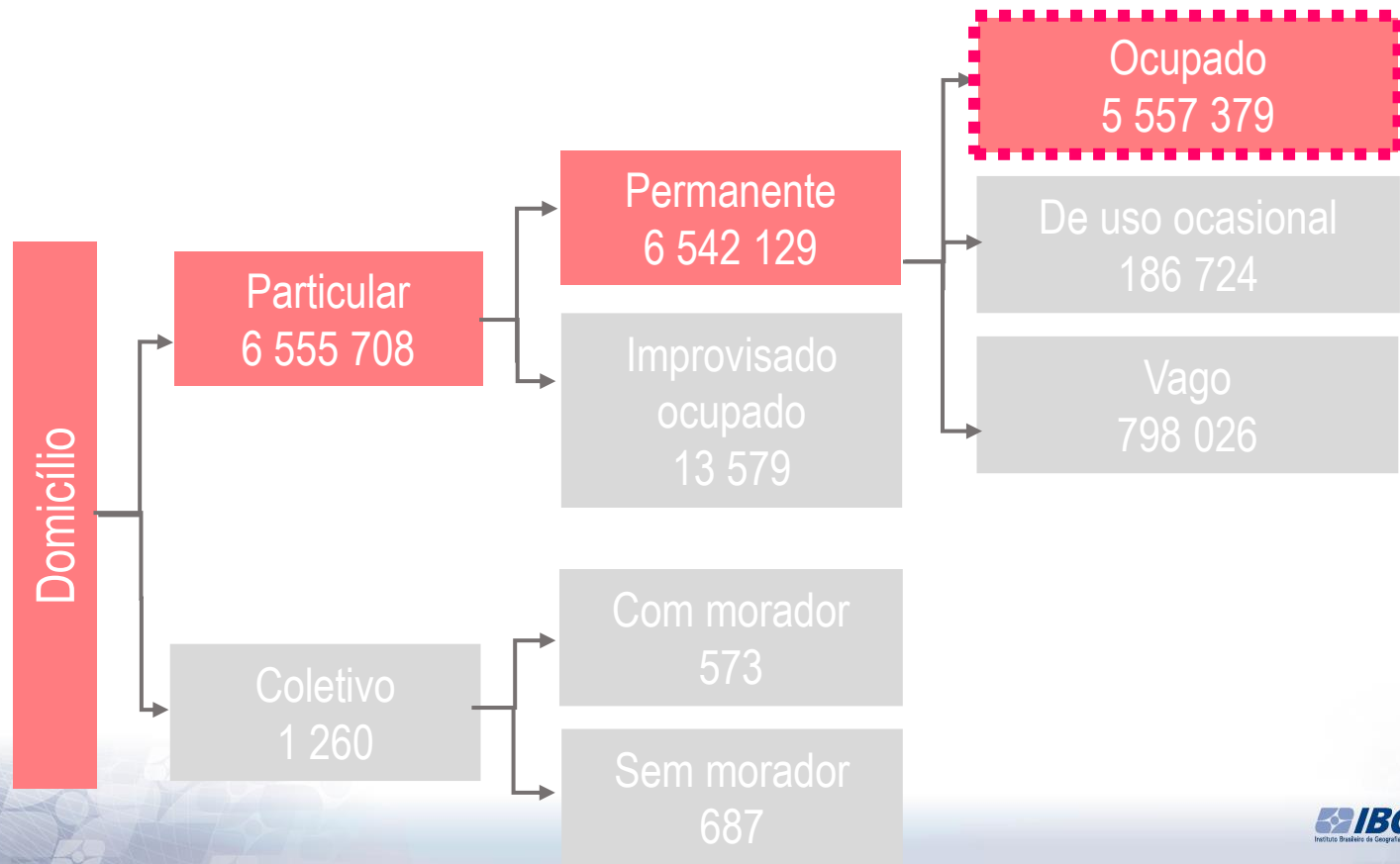

**99,8%**  
da população em  
FCUs



## Estrutura da apresentação

1. Favelas e Comunidades Urbanas no Censo 2022
2. Pesquisa de Características Urbanísticas do Entorno dos Domicílios
3. Resultados da Pesquisa de Entorno para as Favelas e Comunidades Urbanas



# Favelas e comunidades urbanas:

## Características urbanísticas do entorno dos domicílios: Resultados do Universo



## Antecedentes

### Levantamento de Informações Territoriais – LIT (Censo 2010)

Pesquisa realizada em nas Favelas e Comunidades Urbanas com o objetivo de levantar características gerais de padrão urbanístico, sítio urbano, localização e acessibilidade

### Características Urbanísticas do Entorno dos Domicílios (2010)



Somente dentro de  
Favelas e Comunidades  
Urbanas



Dentro de parte das  
Favelas e Comunidades  
Urbanas e fora dessas  
áreas



# Favelas e comunidades urbanas:

## Características urbanísticas do entorno dos domicílios: Resultados do Universo



### Universo da Pesquisa

**340 965 setores censitários selecionados**

**11 412 323 faces de quadra**

(81,3% do total)

**63 104 296 DPPOs**

(87,1% do total)

**174 162 485 moradores**

(86,2% do total)

Favelas e Comunidades  
Urbanas

Todos os setores censitários  
foram selecionados

Metodologia adaptada para  
localidades com ausência de  
faces de quadra





# Favelas e comunidades urbanas:

## Características urbanísticas do entorno dos domicílios: Resultados do Universo



### Universo da Pesquisa

**340 965 setores censitários selecionados**

**11 412 323 faces de quadra**

(81,3% do total)

**63 104 296 DPPOs**

(87,1% do total)

**174 162 485 moradores**

(86,2% do total)

### Favelas e Comunidades Urbanas

**Todos** os setores censitários foram selecionados

Metodologia **adaptada** para localidades com **ausência de faces de quadra**



# Favelas e comunidades urbanas:

## Características urbanísticas do entorno dos domicílios: Resultados do Universo



## Cobertura da Pesquisa

Percentual de DPPOs **com informações** da Pesquisa de Entorno no total de DPPOs nos **setores censitários selecionados** para a Pesquisa de Entorno

Total  
**99,7%**

Em Favelas e Comunidades Urbanas  
**99,3%**

**12 268** Favelas e Comunidades Urbanas com informações da Pesquisa de Entorno  
(99,4% do total)



# Favelas e comunidades urbanas:

## Características urbanísticas do entorno dos domicílios: Resultados do Universo



## Cobertura da Pesquisa

Percentual de DPPOs **com informações** da Pesquisa de Entorno no total de DPPOs nos **setores censitários selecionados** para a Pesquisa de Entorno

Total  
**99,7%**

Em Favelas e  
Comunidades Urbanas  
**99,3%**

12 268 Favelas  
e Comunidades  
Urbanas com  
informações da  
Pesquisa de  
Entorno  
(99,4% do total)



# Favelas e comunidades urbanas:

## Características urbanísticas do entorno dos domicílios: Resultados do Universo



## Cobertura da Pesquisa

Percentual de DPPOs **com informações** da Pesquisa de Entorno no total de DPPOs nos **setores censitários selecionados** para a Pesquisa de Entorno

Total  
**99,7%**

Em Favelas e  
Comunidades Urbanas  
**99,3%**

**12 268** Favelas  
e Comunidades  
Urbanas com  
informações da  
Pesquisa de  
Entorno  
**(99,4% do total)**





# Favelas e comunidades urbanas:

## Características urbanísticas do entorno dos domicílios: Resultados do Universo



## Cobertura da Pesquisa

### Nas Favelas e Comunidades Urbanas

**724 440 faces de quadra**

(98,9% do total)

**6 479 387 domicílios**

(98,8% do total)

**16 166 420 moradores**

(98,9% do total)



# Favelas e comunidades urbanas:

## Características urbanísticas do entorno dos domicílios: Resultados do Universo



## Unidade de investigação

**Faces de quadra ou trechos de via**

Linha que representa graficamente os alinhamentos das fachadas do parcelamento dos lotes distribuídos nas Quadras





# Favelas e comunidades urbanas:

## Características urbanísticas do entorno dos domicílios: Resultados do Universo



### Unidade de investigação

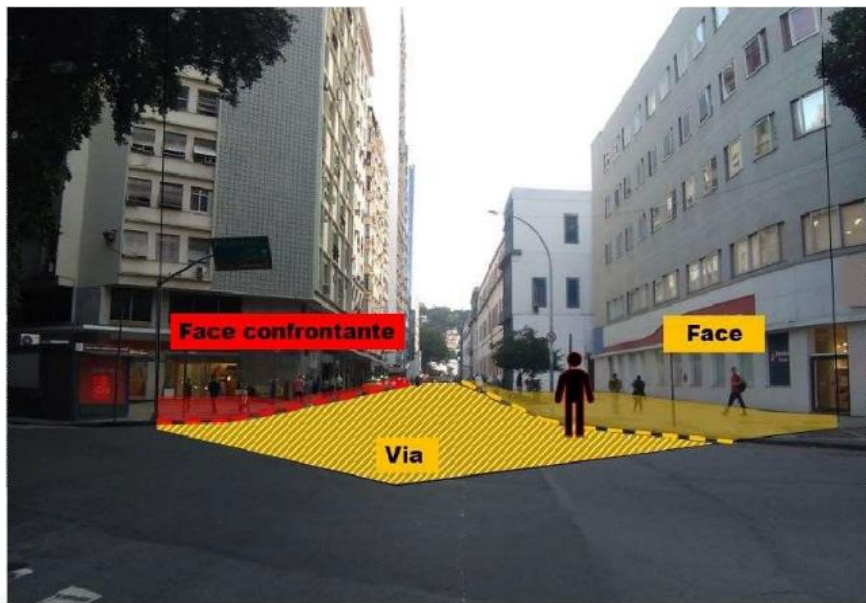





# Favelas e comunidades urbanas:

## Características urbanísticas do entorno dos domicílios: Resultados do Universo



### Quesitos investigados

Capacidade máxima de **circulação da via**

**Pavimentação** da via

**Bueiro** ou boca de lobo

**Iluminação pública**

**Ponto de ônibus ou van**

Sinalização para **bicicleta**

**Calçada** ou passeio

**Obstáculo** na calçada

**Rampa** para cadeirantes

**Arborização**







## Unidade de investigação

### FACE DE QUADRA

#### FACE

- calçada ou passeio
- obstáculo na calçada
- rampa para cadeirante

#### FACE, FACE CONFRONTANTE E CANTEIRO CENTRAL

- capacidade de circulação da via
- pavimentação da via
- iluminação pública
- bueiro ou boca de lobo
- ponto de ônibus ou van
- via sinalizada para bicicleta

#### FACE E CANTEIRO CENTRAL

- arborização



## Unidade de investigação

### FACE DE QUADRA

#### FACE

- calçada ou passeio
- obstáculo na calçada
- rampa para cadeirante

#### FACE, FACE CONFRONTANTE E CANTEIRO CENTRAL

- capacidade de circulação da via
- pavimentação da via
- iluminação pública
- bueiro ou boca de lobo
- ponto de ônibus ou van
- via sinalizada para bicicleta

#### FACE E CANTEIRO CENTRAL

- arborização



## Unidade de investigação

### FACE DE QUADRA

#### FACE

- calçada ou passeio
- obstáculo na calçada
- rampa para cadeirante

#### FACE, FACE CONFRONTANTE E CANTEIRO CENTRAL

- capacidade de circulação da via
- pavimentação da via
- iluminação pública
- bueiro ou boca de lobo
- ponto de ônibus ou van
- via sinalizada para bicicleta

#### FACE E CANTEIRO CENTRAL

- arborização



# Favelas e comunidades urbanas:

## Características urbanísticas do entorno dos domicílios: Resultados do Universo



## Critérios de análise

### MÍNIMO

- bueiro ou boca de lobo
- iluminação pública
- ponto de ônibus ou van
- via sinalizada para bicicleta
- calçada ou passeio
- obstáculo na calçada
- rampa para cadeirante

### CONTAGEM

- arborização

### PREDOMINÂNCIA

- capacidade de circulação da via
- pavimentação da via





# Favelas e comunidades urbanas:

## Características urbanísticas do entorno dos domicílios: Resultados do Universo



## Critérios de análise

### MÍNIMO

- bueiro ou boca de lobo
- iluminação pública
- ponto de ônibus ou van
- via sinalizada para bicicleta
- calçada ou passeio
- obstáculo na calçada
- rampa para cadeirante

### CONTAGEM

- arborização

### PREDOMINÂNCIA

- capacidade de circulação da via
- pavimentação da via



# Favelas e comunidades urbanas:

## Características urbanísticas do entorno dos domicílios: Resultados do Universo



## Critérios de análise

### MÍNIMO

- bueiro ou boca de lobo
- iluminação pública
- ponto de ônibus ou van
- via sinalizada para bicicleta
- calçada ou passeio
- obstáculo na calçada
- rampa para cadeirante

### CONTAGEM

- arborização

### PREDOMINÂNCIA

- capacidade de circulação da via
- pavimentação da via



## Estrutura da apresentação

1. Favelas e Comunidades Urbanas no Censo 2022
2. Pesquisa de Características Urbanísticas do Entorno dos Domicílios
3. Resultados da Pesquisa de Entorno para as Favelas e Comunidades Urbanas



## Apresentação dos resultados

- Percentual de moradores em DPPOs **dentro e fora** das Favelas e Comunidades Urbanas, segundo cada característica do entorno
- Denominador para o cálculo dos percentuais é o total de moradores em DPPOs **com informação do entorno**
- Recorte territorial: **Municípios com presença de Favelas e Comunidades Urbanas**
- Resultados para cada quesito para os níveis: **Brasil, Estados e Distrito Federal, Municípios** e exemplos **intra-urbanos**



# Favelas e comunidades urbanas:

## Características urbanísticas do entorno dos domicílios: Resultados do Universo



### CAPACIDADE MÁXIMA DE CIRCULAÇÃO DA VIA

O maior porte ou tipo de veículo que o trecho da via  
pode comportar







# Capacidade máxima de circulação da via

## UNIDADE DE INVESTIGAÇÃO

Face, face  
confrontante e  
canteiro central

## CRITÉRIO DE ANÁLISE

Predominância

## RESPOSTAS

- Caminhão, ônibus, veículos de transporte de carga
- Carro de passeio ou van
- Motocicleta, bicicleta ou pedestre



# Favelas e comunidades urbanas:

## Características urbanísticas do entorno dos domicílios: Resultados do Universo

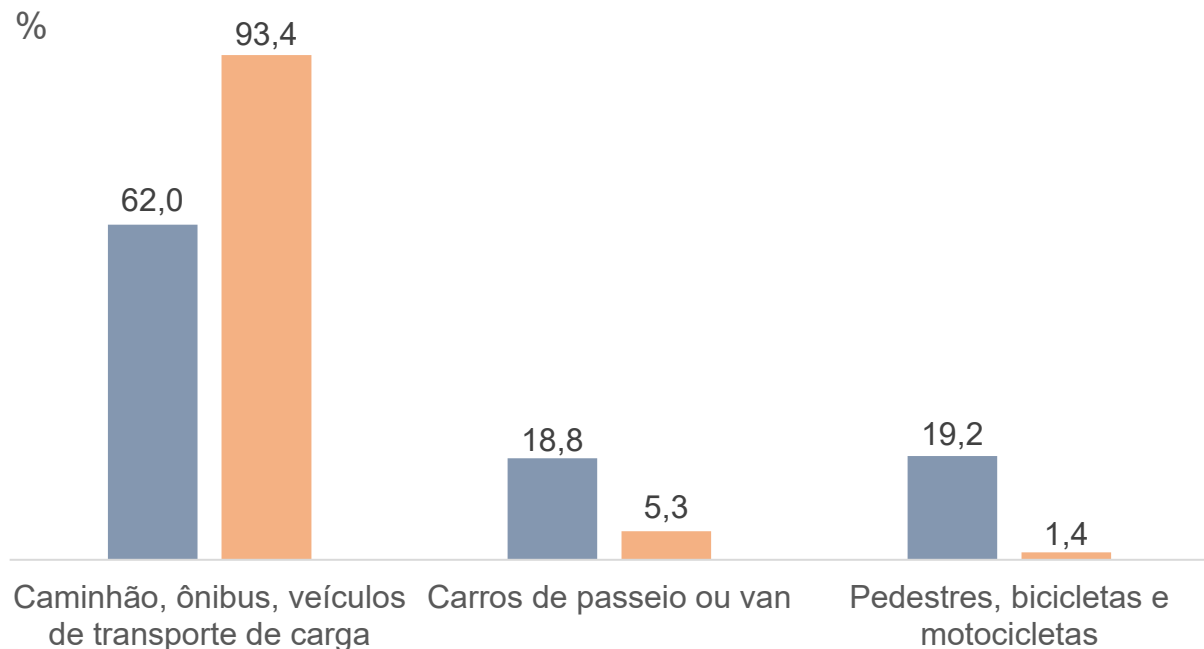

■ Em Favelas e Comunidades Urbanas ■ Fora de Favelas e Comunidades Urbanas

Percentual de  
moradores por  
capacidade máxima  
de circulação da via  
– Brasil\*, 2022



# Favelas e comunidades urbanas:

## Características urbanísticas do entorno dos domicílios: Resultados do Universo

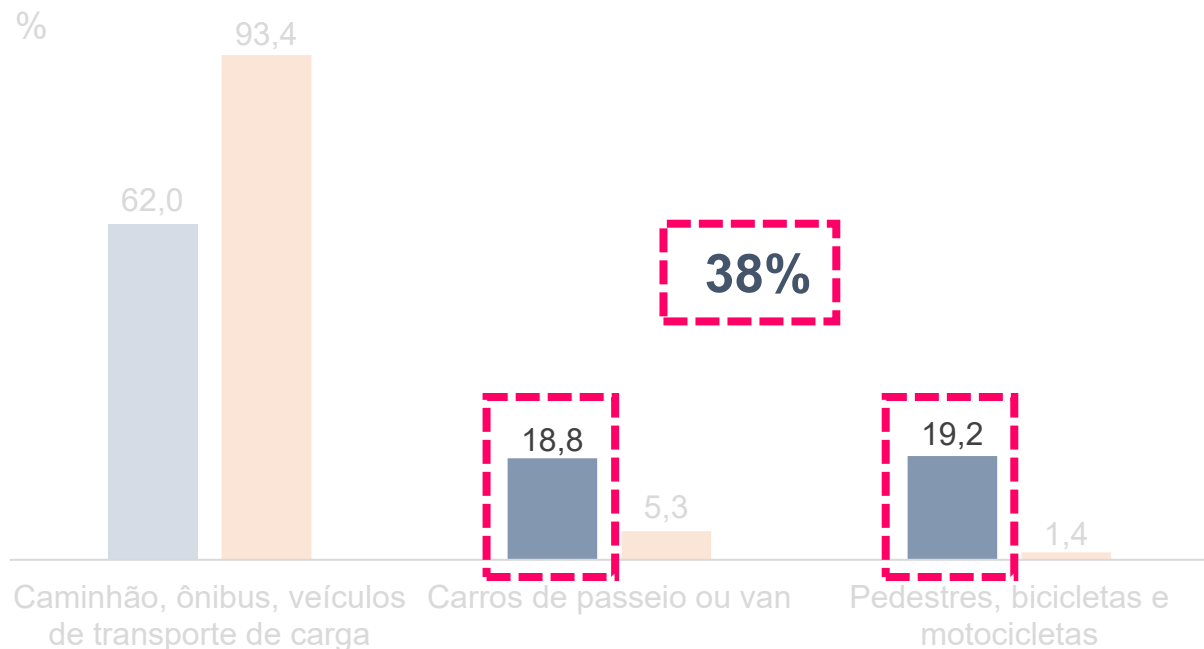

Percentual de  
moradores por  
capacidade máxima  
de circulação da via  
– Brasil\*, 2022

■ Em Favelas e Comunidades Urbanas ■ Fora de Favelas e Comunidades Urbanas



# Favelas e comunidades urbanas:

## Características urbanísticas do entorno dos domicílios: Resultados do Universo



100%

Percentual de  
moradores em vias  
com **capacidade  
máxima de  
circulação  
para caminhão  
ou ônibus** –  
Estados\*, 2022

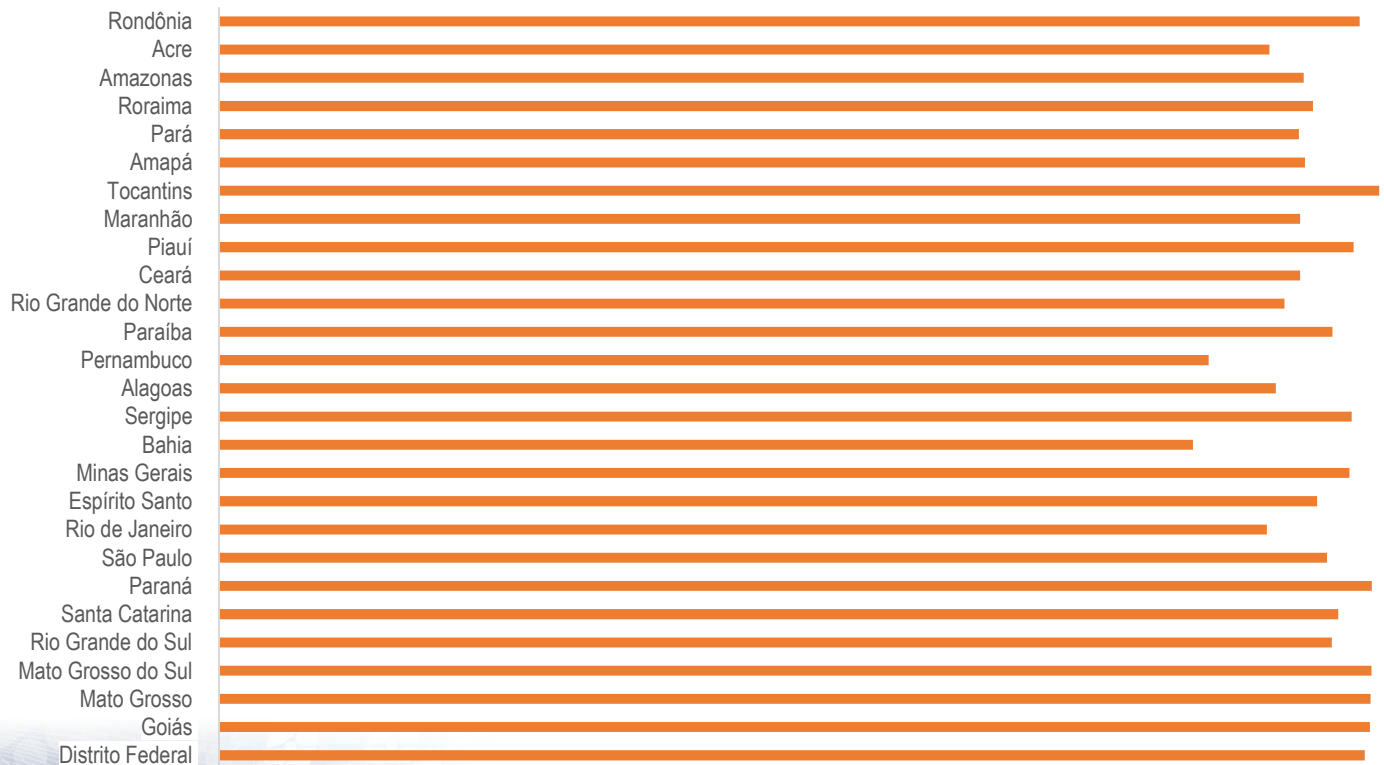

■ Em Favelas e Comunidades Urbanas

■ Fora de Favelas e Comunidades Urbanas



# Favelas e comunidades urbanas:

## Características urbanísticas do entorno dos domicílios: Resultados do Universo



100%

Percentual de  
moradores em vias  
com **capacidade  
máxima de  
circulação  
para caminhão  
ou ônibus** –  
Estados\*, 2022

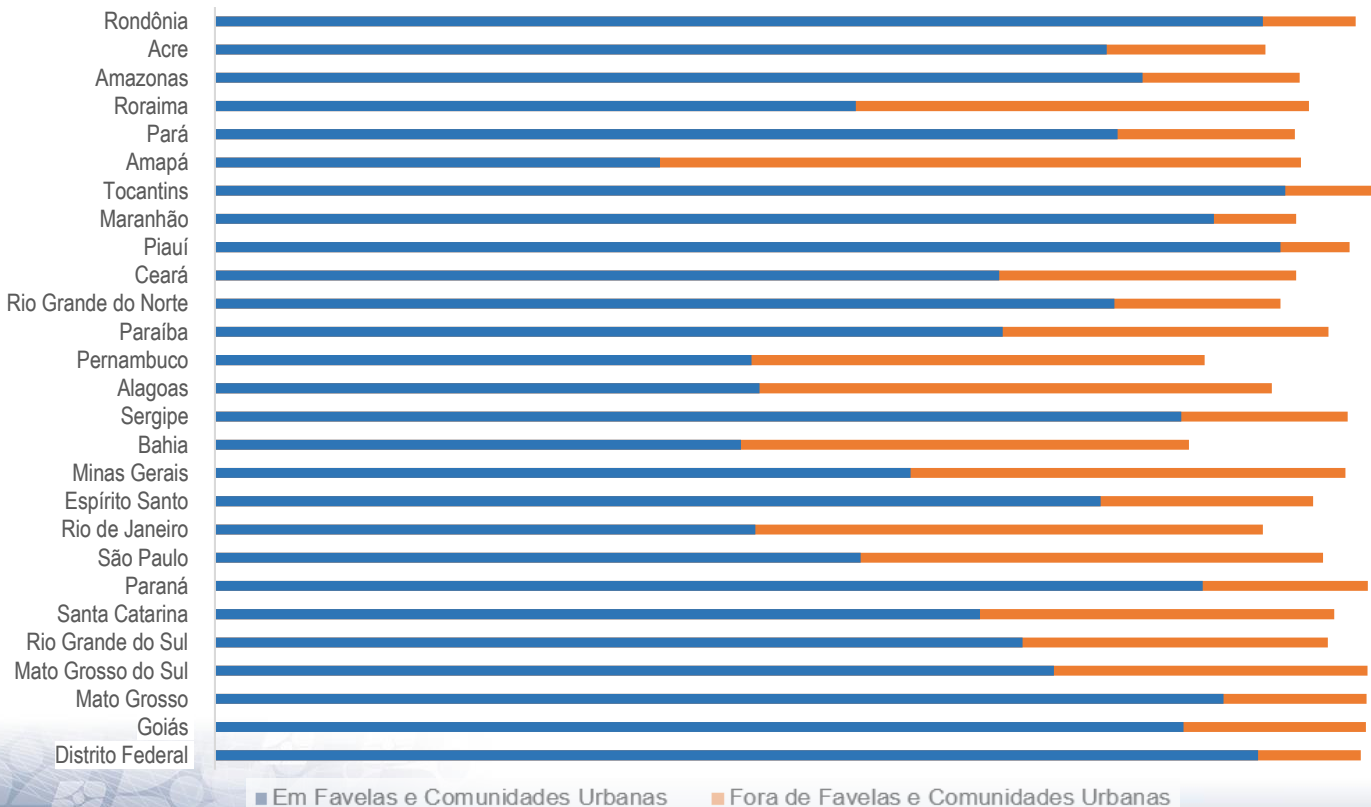

■ Em Favelas e Comunidades Urbanas

■ Fora de Favelas e Comunidades Urbanas





# Favelas e comunidades urbanas:

## Características urbanísticas do entorno dos domicílios: Resultados do Universo



100%

Percentual de moradores em vias com capacidade máxima de circulação para caminhão ou ônibus – Estados\*, 2022

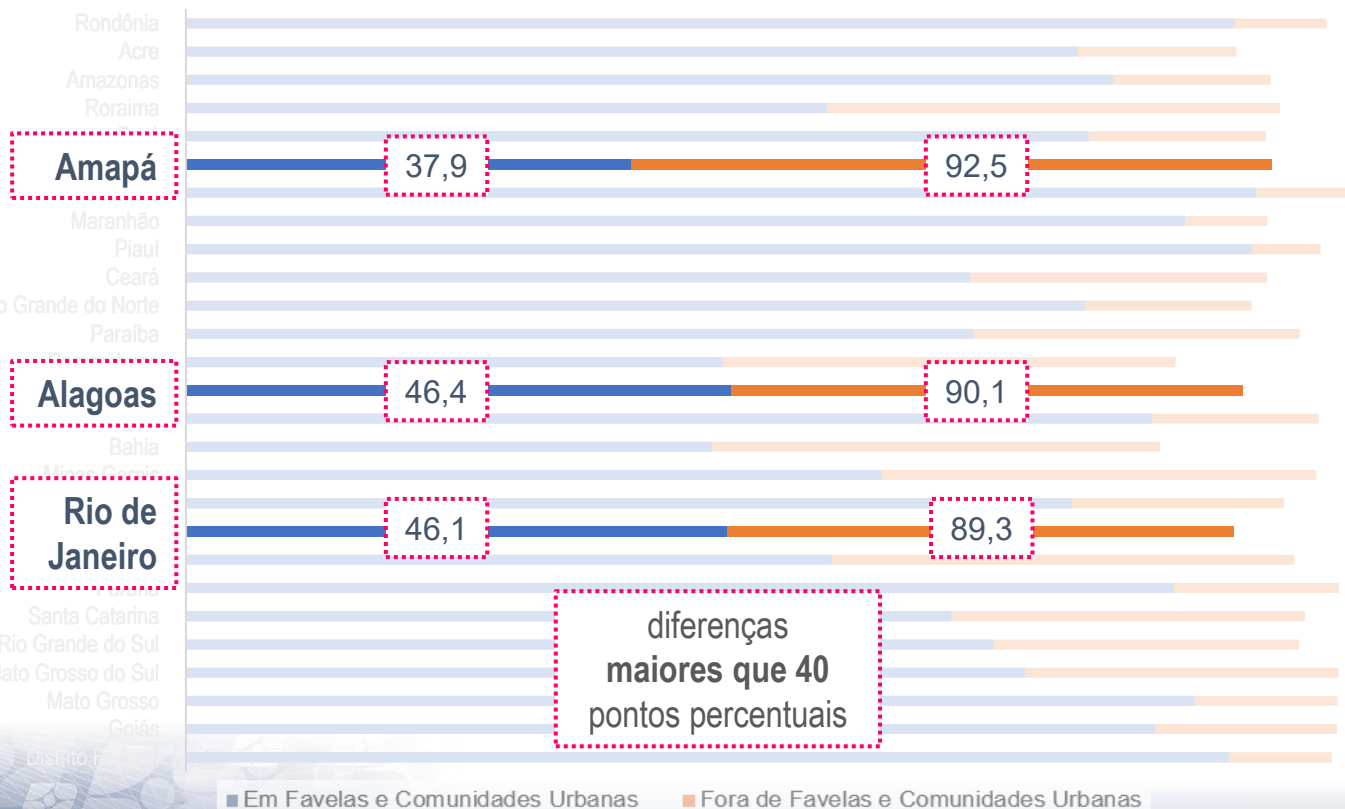



# Favelas e comunidades urbanas:

## Características urbanísticas do entorno dos domicílios: Resultados do Universo



Diferença entre o percentual de moradores em vias com capacidade máxima de circulação da via para caminhão ou ônibus dentro e fora das Favelas e Comunidades Urbanas – Municípios\*, 2022

Rio de Janeiro (RJ)

-53,0 p.p.

São Paulo (SP)

-40,0 p.p.

Recife (PE)

-36,7 p.p.

Salvador (BA)

-35,8 p.p.

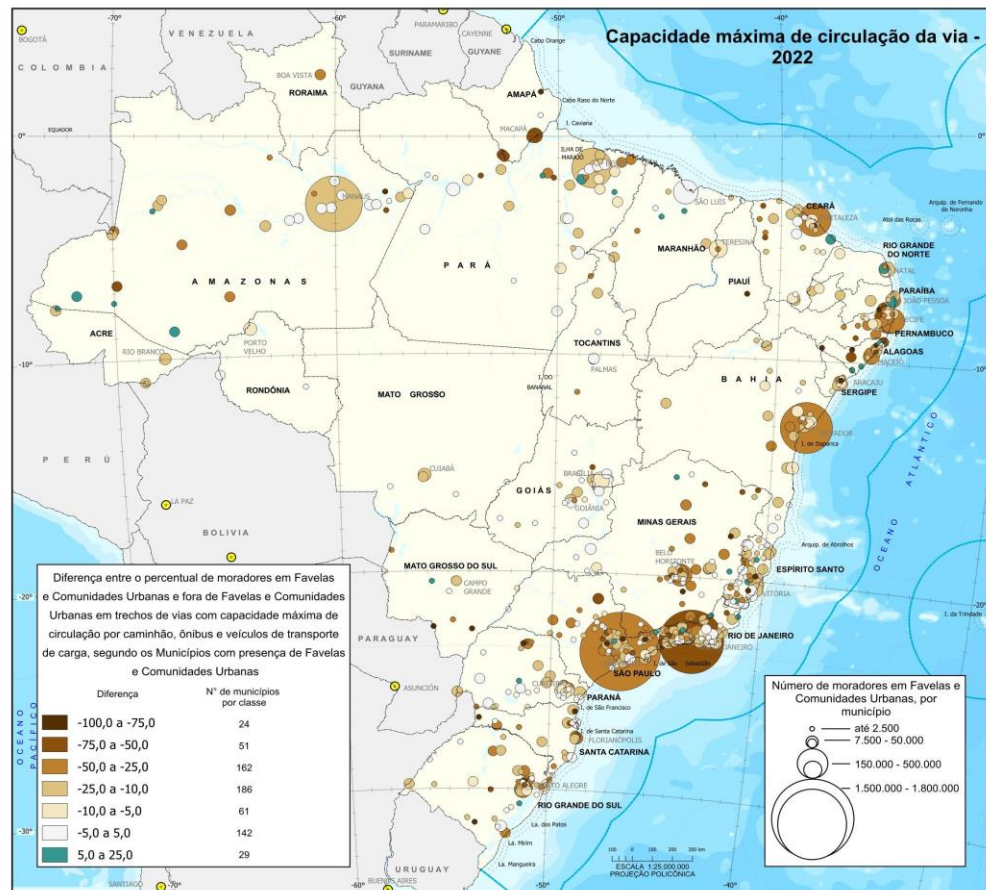



# Favelas e comunidades urbanas:

## Características urbanísticas do entorno dos domicílios: Resultados do Universo



Diferença entre o percentual de moradores em vias com capacidade máxima de circulação da via para caminhão ou ônibus dentro e fora das Favelas e Comunidades Urbanas – Municípios\*, 2022

Rio de Janeiro (RJ)

-53,0 p.p.

São Paulo (SP)

-40,0 p.p.

Recife (PE)

-36,7 p.p.

Salvador (BA)

-35,8 p.p.

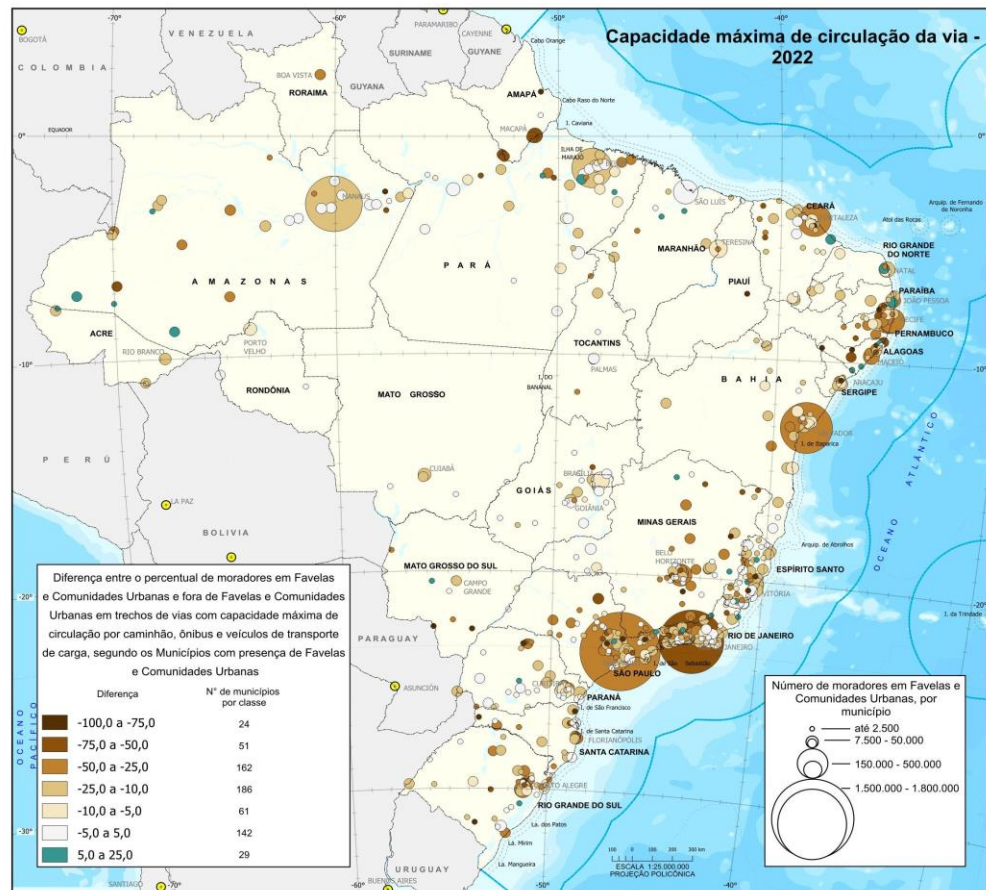



# Favelas e comunidades urbanas:

## Características urbanísticas do entorno dos domicílios: Resultados do Universo



### Capacidade máxima de circulação da via

**28,6%** das  
Favelas e  
Comunidades  
Urbanas possuíam  
**mais de 90%**  
de seus  
moradores  
residindo em vias  
com capacidade  
máxima de  
circulação para  
**caminhão ou  
ônibus**

#### 20 MAIORES FAVELAS E COMUNIDADES URBANAS (EM POPULAÇÃO)

Cidade Olímpica – São  
Luís (MA)

**98,7%** dos  
moradores residiam em  
vias com capacidade  
máxima de circulação  
para **caminhão ou  
ônibus**

Mais de **90,0%** dos moradores em vias com  
capacidade máxima de circulação para **caminhão ou  
ônibus**:

- Sol Nascente – Brasília (DF) **94,9%**
- Grande Vitória – Manaus (AM) **92,1%**
- Zumbi dos Palmares/Nova Luz – Manaus (AM)  
**91,9%**





# Favelas e comunidades urbanas:

## Características urbanísticas do entorno dos domicílios: Resultados do Universo



### Capacidade máxima de circulação da via

**28,6%** das  
Favelas e  
Comunidades  
Urbanas possuíam  
**mais de 90%**  
de seus  
moradores  
residindo em vias  
com capacidade  
máxima de  
circulação para  
**caminhão ou  
ônibus**

#### 20 MAIORES FAVELAS E COMUNIDADES URBANAS (EM POPULAÇÃO)

**Cidade Olímpica** – São  
Luís (MA)  
**98,7%** dos  
moradores residiam em  
vias com capacidade  
máxima de circulação  
para **caminhão ou  
ônibus**

Mais de 90,0% dos moradores em vias com  
capacidade máxima de circulação para **caminhão ou  
ônibus**:

- **Sol Nascente** – Brasília (DF) **94,9%**
- **Grande Vitória** – Manaus (AM) **92,1%**
- **Zumbi dos Palmares/Nova Luz** – Manaus (AM)  
**91,9%**





# Favelas e comunidades urbanas:

## Características urbanísticas do entorno dos domicílios: Resultados do Universo



### Capacidade máxima de circulação da via

**28,6%** das  
Favelas e  
Comunidades  
Urbanas possuíam  
**mais de 90%**  
de seus  
moradores  
residindo em vias  
com capacidade  
máxima de  
circulação para  
caminhão ou  
ônibus

#### 20 MAIORES FAVELAS E COMUNIDADES URBANAS (EM POPULAÇÃO)

**Cidade Olímpica** – São  
Luís (MA)  
**98,7%** dos  
moradores residiam em  
vias com capacidade  
máxima de circulação  
para **caminhão ou  
ônibus**

**Mais de 90,0%** dos moradores em vias com  
capacidade máxima de circulação para **caminhão ou  
ônibus**:

- **Sol Nascente** – Brasília (DF) **94,9%**
- **Grande Vitória** – Manaus (AM) **92,1%**
- **Zumbi dos Palmares/Nova Luz** – Manaus (AM)  
**91,9%**



# Favelas e comunidades urbanas:

## Características urbanísticas do entorno dos domicílios: Resultados do Universo

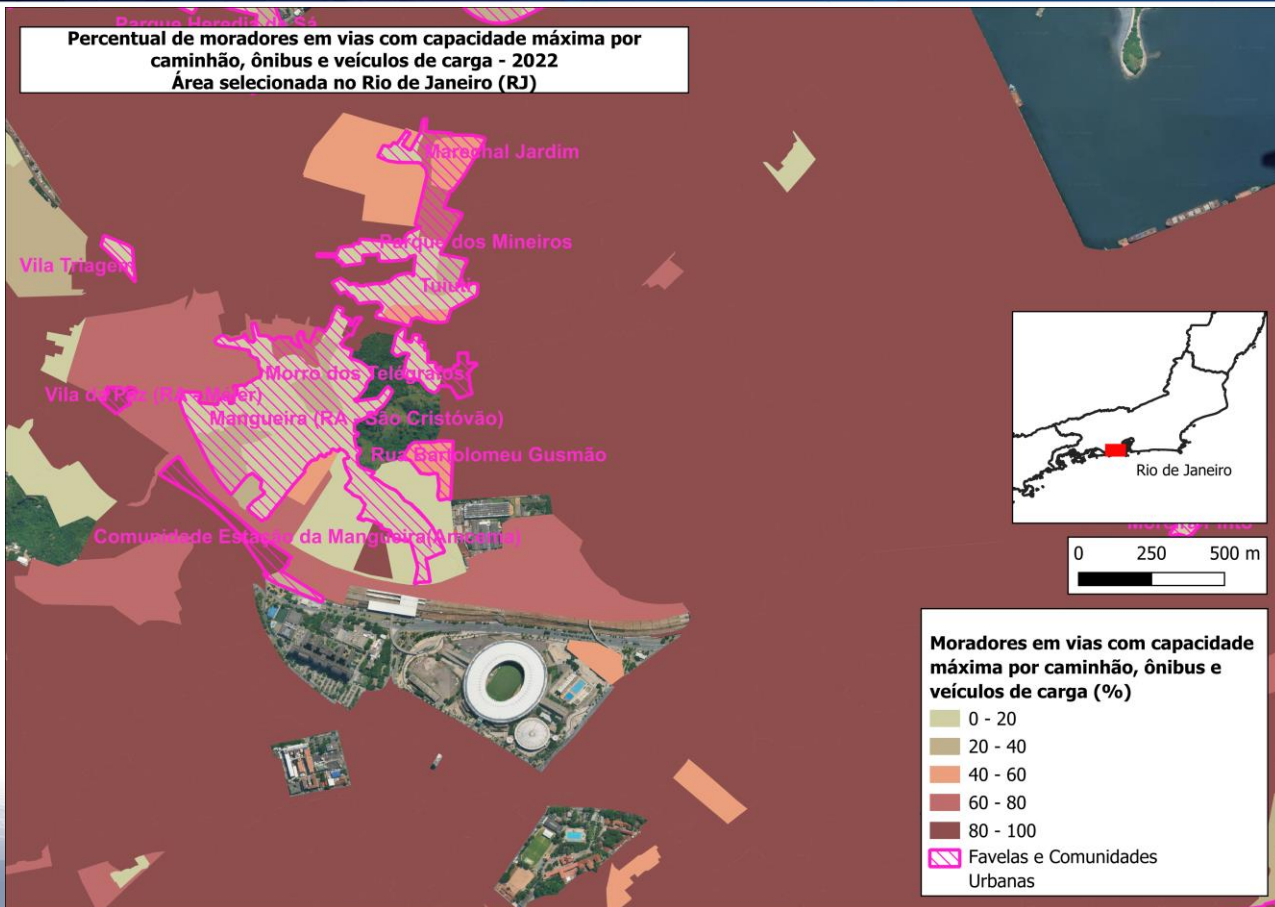

**Intra-urbano**

Rio de Janeiro (RJ)

**Mangueira (10,2%) e  
entorno**



# Favelas e comunidades urbanas:

## Características urbanísticas do entorno dos domicílios: Resultados do Universo



Intra-urbano

Macapá (AP)

Percentual de Moradores em vias com capacidade máxima de circulação por caminhão ou ônibus - 2022  
Macapá (AP)

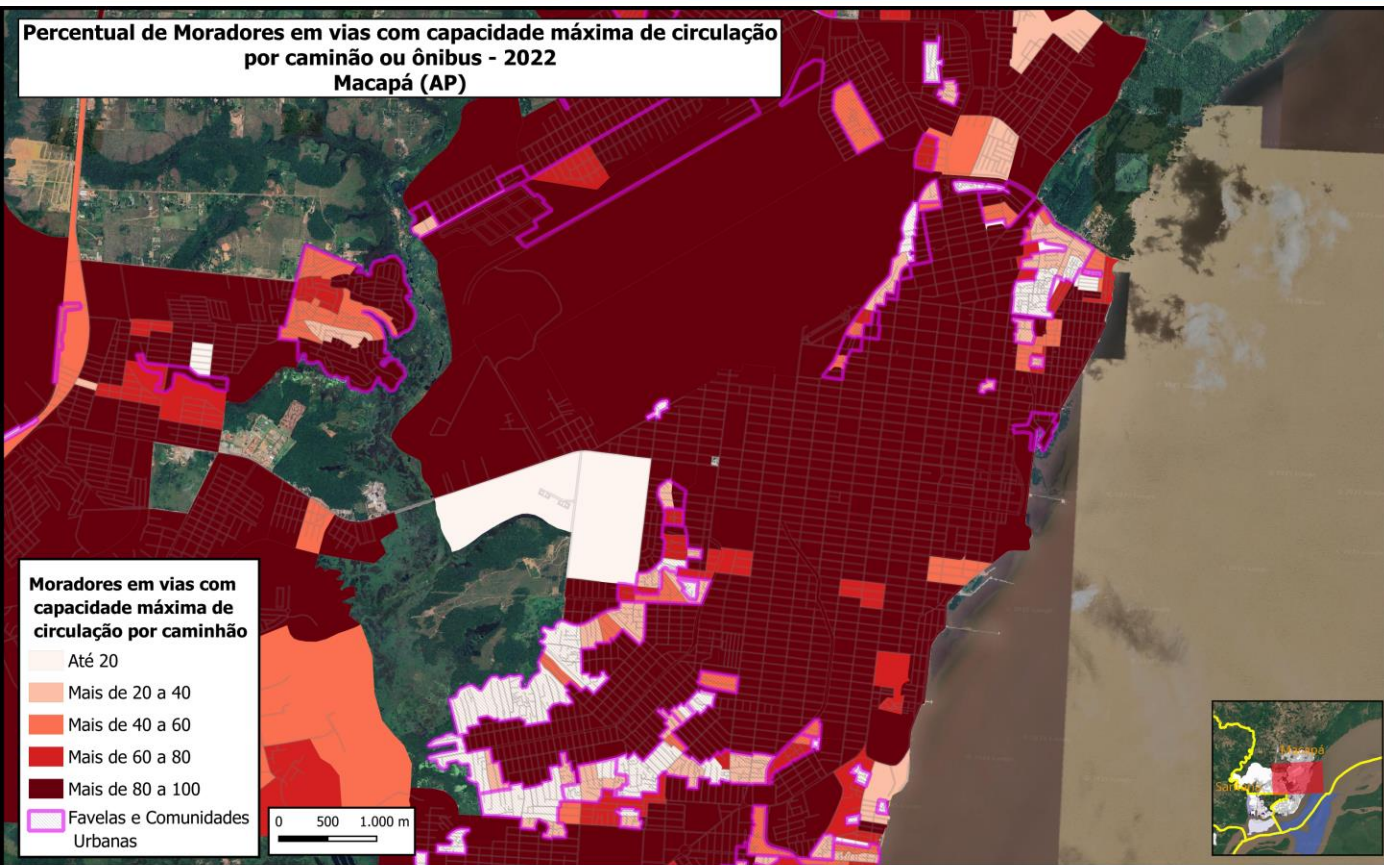





# Favelas e comunidades urbanas:

## Características urbanísticas do entorno dos domicílios: Resultados do Universo



Intra-urbano

Macapá (AP)

Percentual de Moradores em vias com capacidade máxima de circulação a pé, para bicicletas ou motos - 2022  
Macapá (AP)

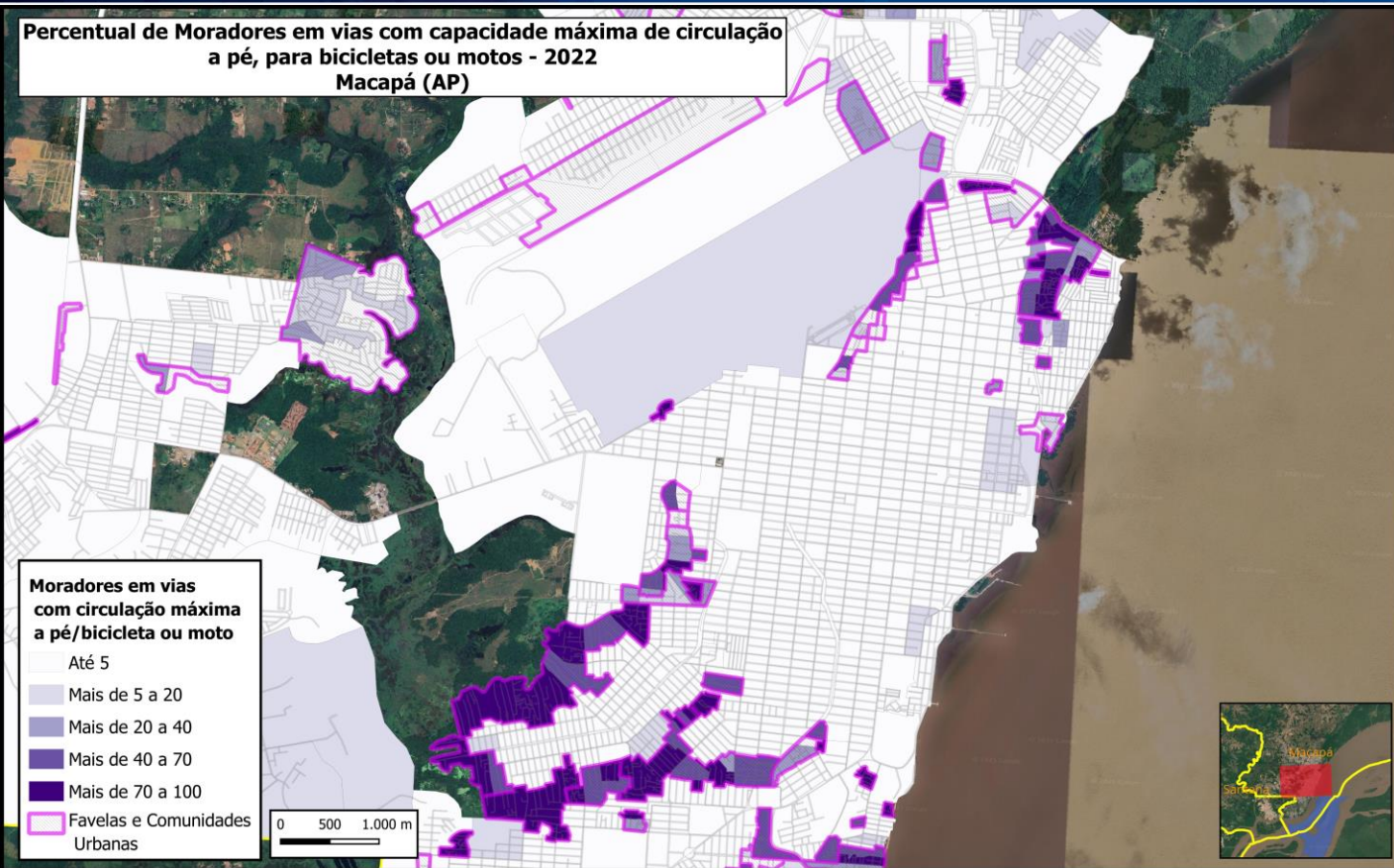



# Favelas e comunidades urbanas:

## Características urbanísticas do entorno dos domicílios: Resultados do Universo



### Intra-urbano

Santos (SP)

Percentual de Moradores em vias com capacidade máxima de circulação a pé, para bicicletas ou motos - 2022  
Santos e São Vicente (SP)

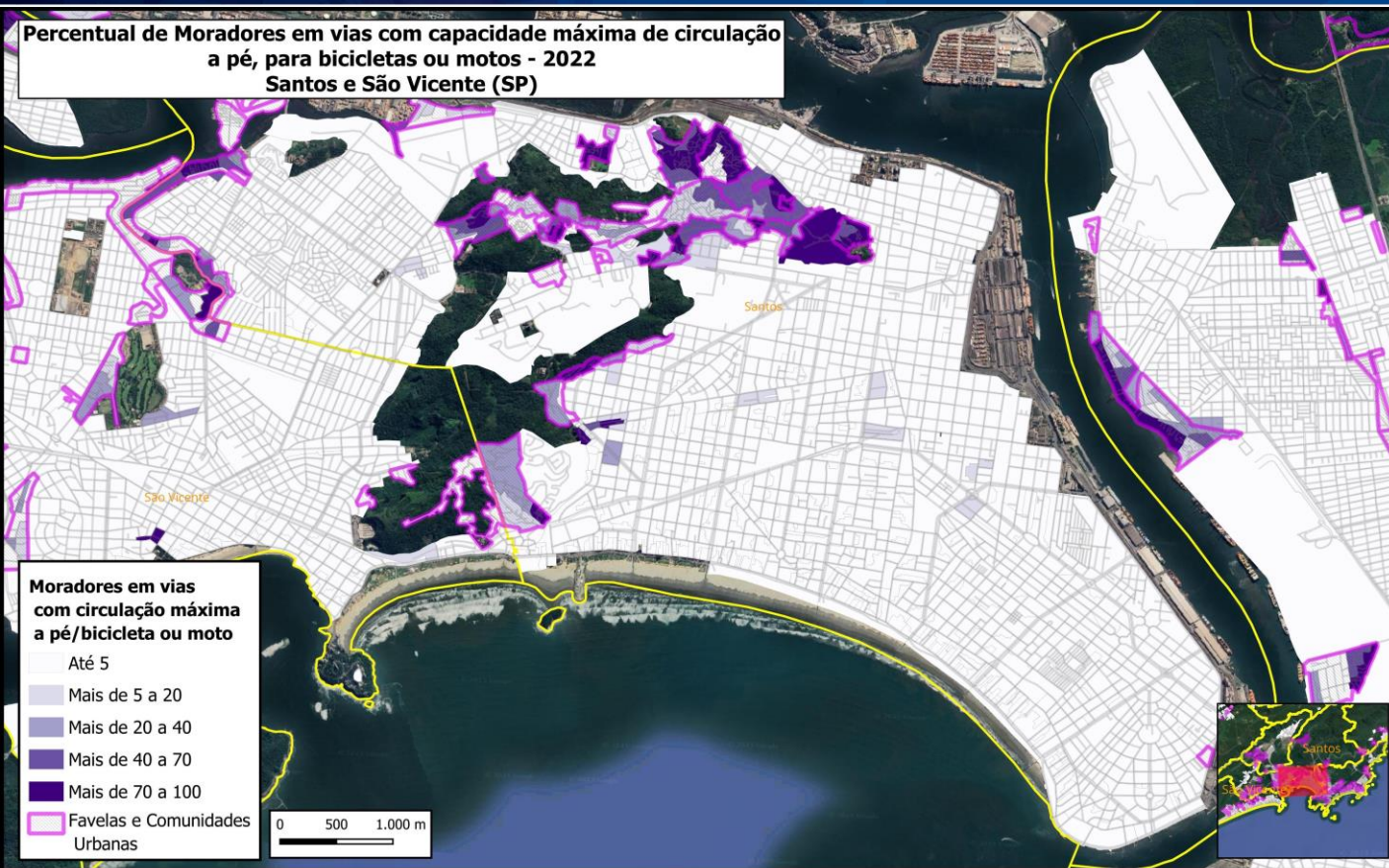





# Favelas e comunidades urbanas:

## Características urbanísticas do entorno dos domicílios: Resultados do Universo



### PAVIMENTAÇÃO DA VIA

Cobertura de via como asfalto, cimento, paralelepípedos, calçamento poliédrico etc. em mais de 50% do trecho da via. Em favelas que se encontravam sobre palafitas ou pontes, foram consideradas as vias revestidas com tábuas de madeira como pavimentadas, devido à sua particularidade regional





# Favelas e comunidades urbanas:

## Características urbanísticas do entorno dos domicílios: Resultados do Universo



### Pavimentação da via

#### UNIDADE DE INVESTIGAÇÃO

Face, face  
confrontante e  
canteiro central

#### CRITÉRIO DE ANÁLISE

Predominância

#### RESPOSTAS

- Sim
- Não



# Favelas e comunidades urbanas:

## Características urbanísticas do entorno dos domicílios: Resultados do Universo



Percentual de moradores em vias pavimentadas  
Brasil\*, 2022

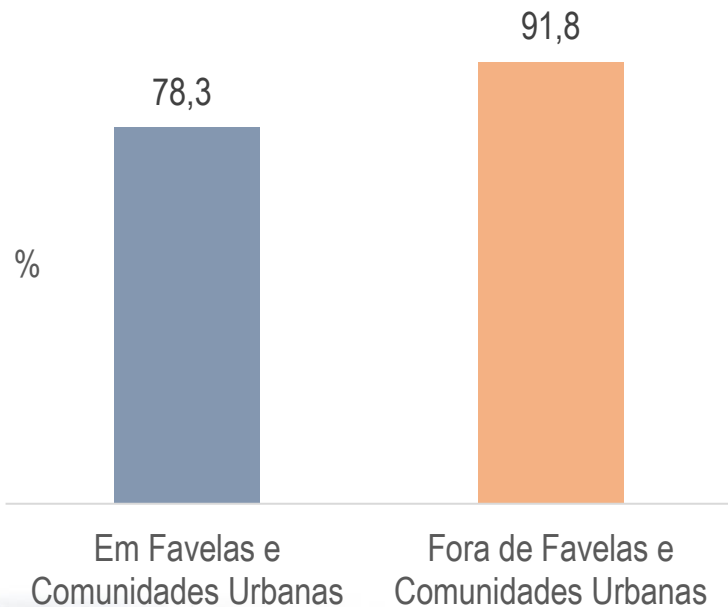

Percentual de moradores em vias pavimentadas, por  
classes de tamanho (população) das Favelas e  
Comunidades Urbanas - Brasil\*, 2022

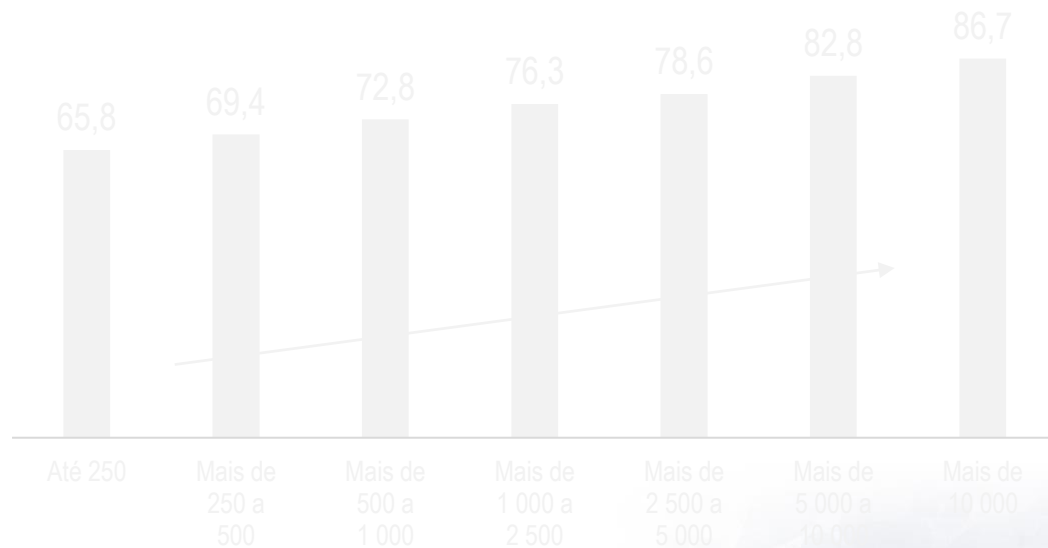



# Favelas e comunidades urbanas:

## Características urbanísticas do entorno dos domicílios: Resultados do Universo



Percentual de moradores em vias pavimentadas  
Brasil\*, 2022

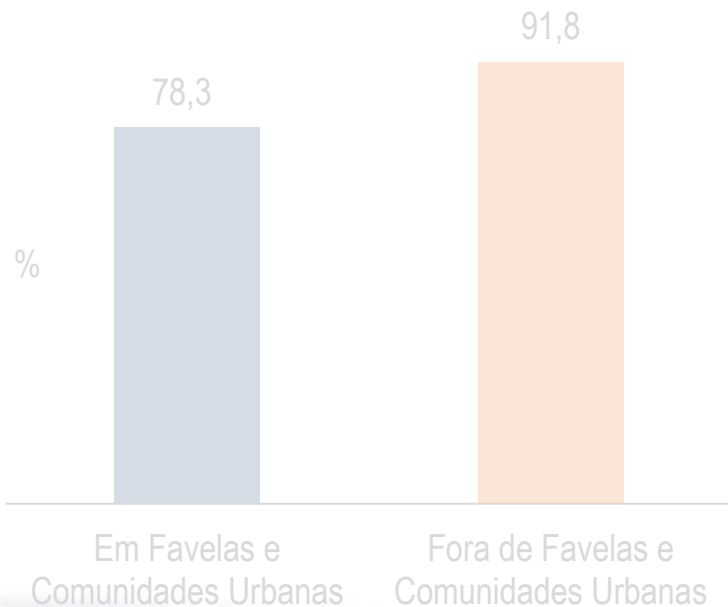

Percentual de moradores em vias pavimentadas, por  
classes de tamanho (população) das Favelas e  
Comunidades Urbanas - Brasil\*, 2022

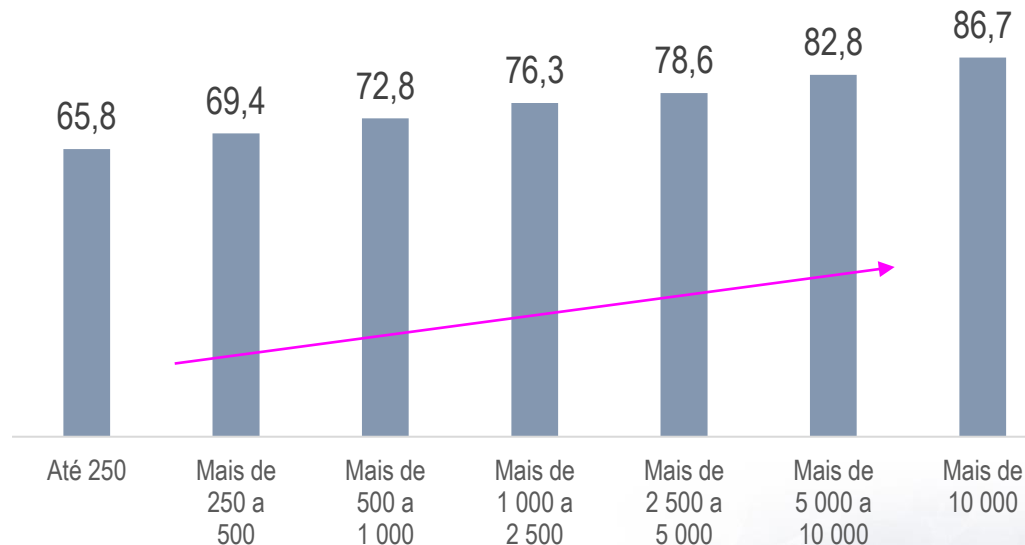



# Favelas e comunidades urbanas:

## Características urbanísticas do entorno dos domicílios: Resultados do Universo



100%

Percentual de  
moradores em vias  
**pavimentadas**  
– Estados\*, 2022

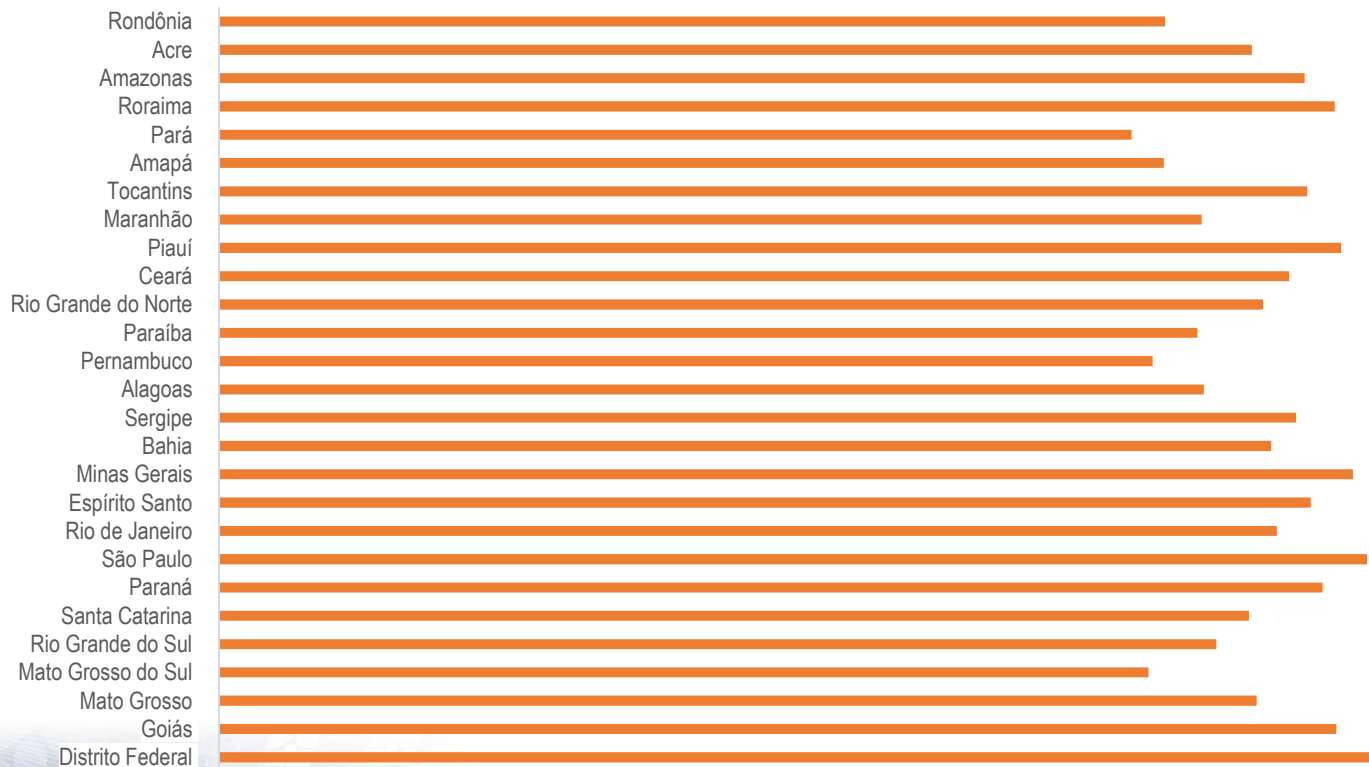

■ Em Favelas e Comunidades Urbanas

■ Fora de Favelas e Comunidades Urbanas





# Favelas e comunidades urbanas:

## Características urbanísticas do entorno dos domicílios: Resultados do Universo



100%

Percentual de  
moradores em vias  
**pavimentadas**  
– Estados\*, 2022

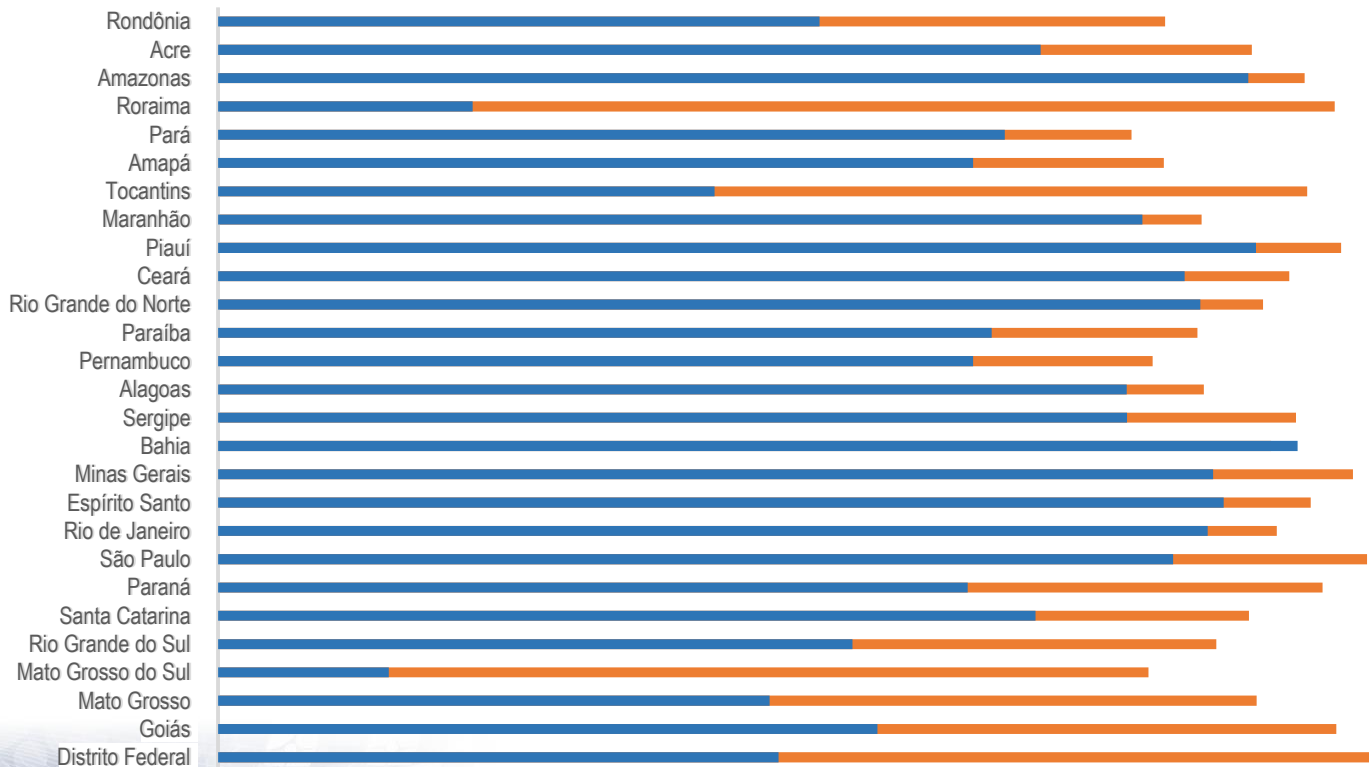

■ Em Favelas e Comunidades Urbanas

■ Fora de Favelas e Comunidades Urbanas



# Favelas e comunidades urbanas:

## Características urbanísticas do entorno dos domicílios: Resultados do Universo



100%

Percentual de  
moradores em vias  
**pavimentadas**  
– Estados\*, 2022

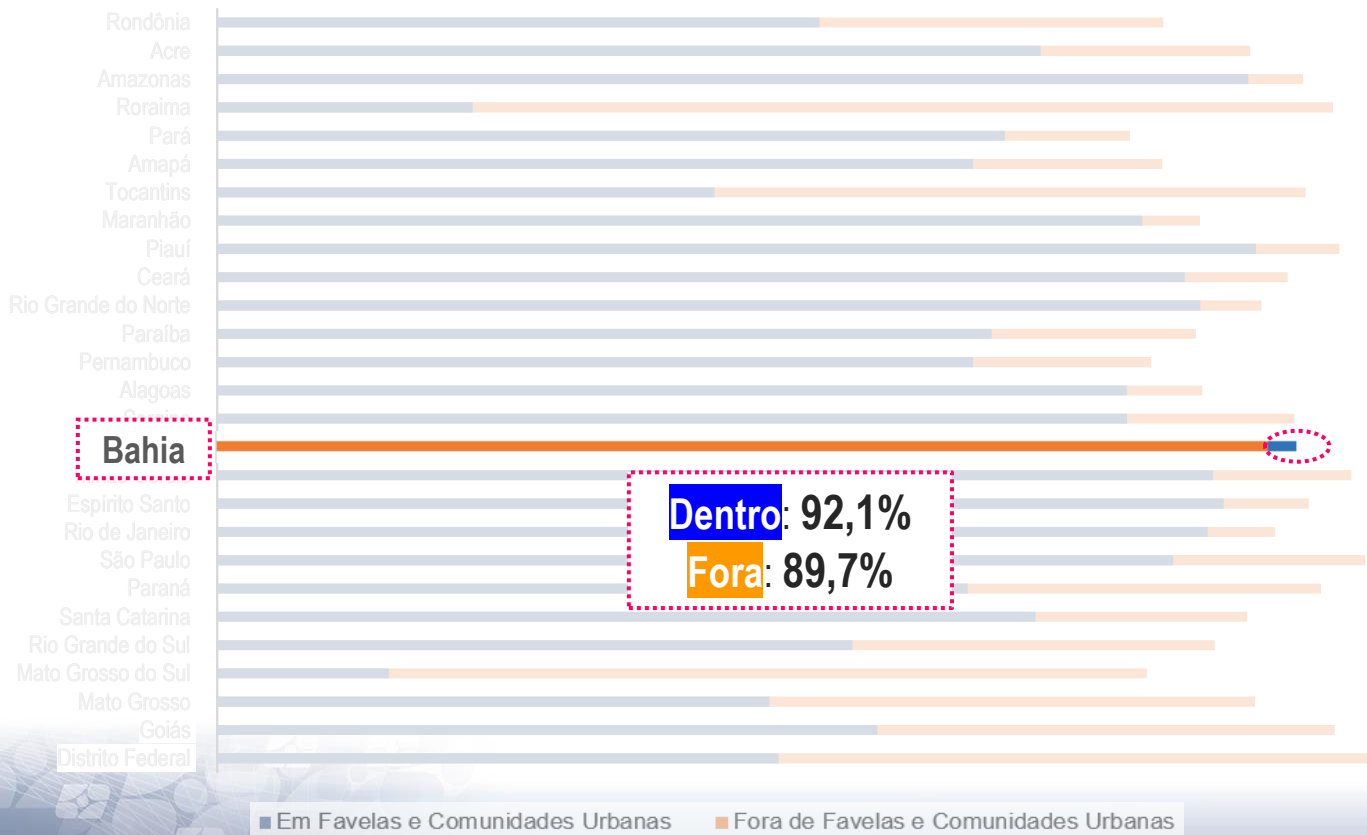



# Favelas e comunidades urbanas:

## Características urbanísticas do entorno dos domicílios: Resultados do Universo



100%

Percentual de  
moradores em vias  
**pavimentadas**  
– Estados\*, 2022

diferenças  
maiores que 50  
pontos percentuais

■ Em Favelas e Comunidades Urbanas ■ Fora de Favelas e Comunidades Urbanas



# Favelas e comunidades urbanas:

## Características urbanísticas do entorno dos domicílios: Resultados do Universo



## Pavimentação da via

**51,5%** das  
Favelas e  
Comunidades  
Urbanas  
possuíam **mais**  
**de 90%** de  
seus **moradores**  
residindo em  
vias  
pavimentadas

20 MAIORES FAVELAS E COMUNIDADES URBANAS  
(EM POPULAÇÃO)

Pernambués e Beiru / Tancredo Neves  
Salvador (BA)

**99,5%** dos moradores residiam em vias  
pavimentadas



# Favelas e comunidades urbanas:

## Características urbanísticas do entorno dos domicílios: Resultados do Universo



## Pavimentação da via

**51,5%** das  
Favelas e  
Comunidades  
Urbanas  
possuíam **mais**  
**de 90%** de  
seus moradores  
residindo em  
vias  
pavimentadas

20 MAIORES FAVELAS E COMUNIDADES URBANAS  
(EM POPULAÇÃO)

Pernambués e Beiru / Tancredo Neves  
Salvador (BA)  
**99,5%** dos moradores residiam em vias  
pavimentadas





# Favelas e comunidades urbanas:

## Características urbanísticas do entorno dos domicílios: Resultados do Universo



### Intra-urbano

Brasília (DF)

Percentual de Moradores em vias pavimentadas - 2022  
Área selecionada em Brasília (DF)

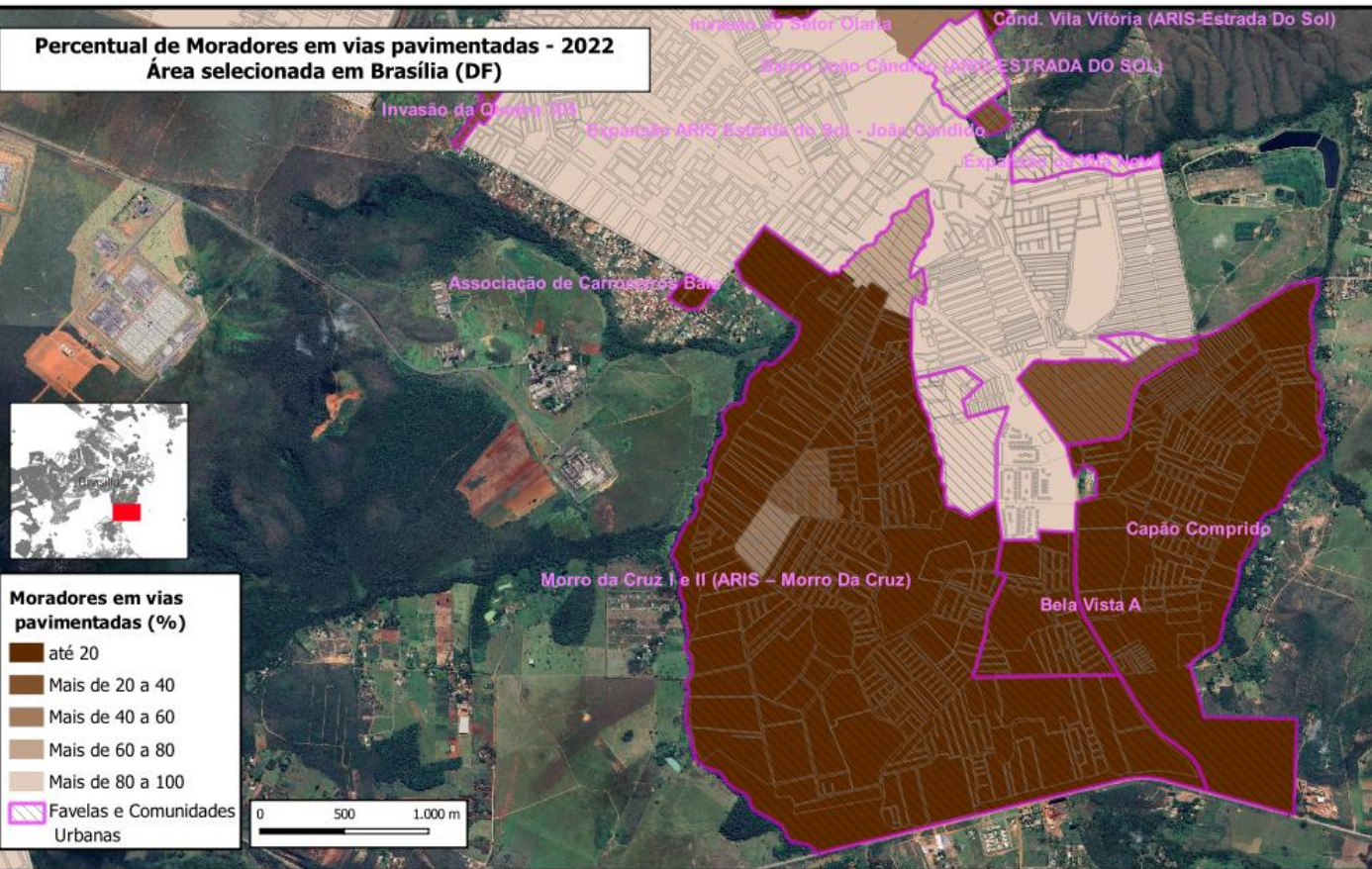

Fonte: IBGE, Censo Demográfico 2022; Nota: Dados por setores censitários



# Favelas e comunidades urbanas:

## Características urbanísticas do entorno dos domicílios: Resultados do Universo



### BUEIRO OU BOCA DE LOBO

Abertura que dá acesso a caixas subterrâneas por onde escoam a água proveniente de chuvas, regas etc. Quando o elemento se apresenta na interseção de duas faces, deverá ser considerado em ambas as faces e suas confrontantes





# Favelas e comunidades urbanas:

## Características urbanísticas do entorno dos domicílios: Resultados do Universo



### Bueiro ou boca de lobo

#### UNIDADE DE INVESTIGAÇÃO

Face, face  
confrontante e  
canteiro central

#### CRITÉRIO DE ANÁLISE

Mínimo

#### RESPOSTAS

- Sim
- Não





# Favelas e comunidades urbanas:

## Características urbanísticas do entorno dos domicílios: Resultados do Universo



Percentual de **moradores** em **vias com bueiro ou boca de lobo** - Brasil\*, 2022

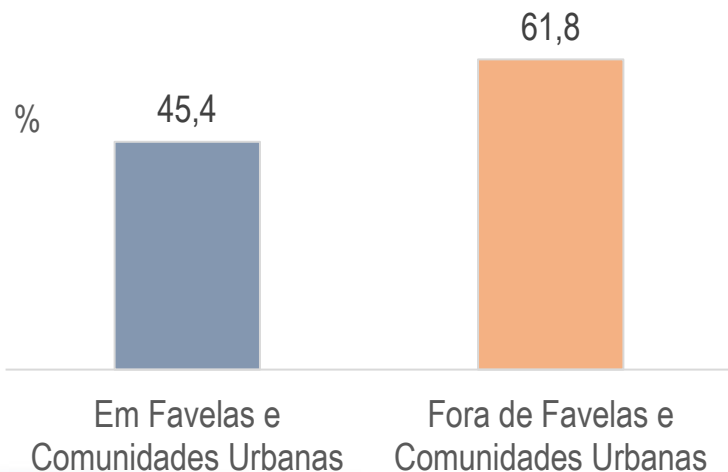

Percentual de **moradores** em **vias com bueiro ou boca de lobo** por **classes de tamanho (população)** das Favelas e Comunidades Urbanas - Brasil\*, 2022

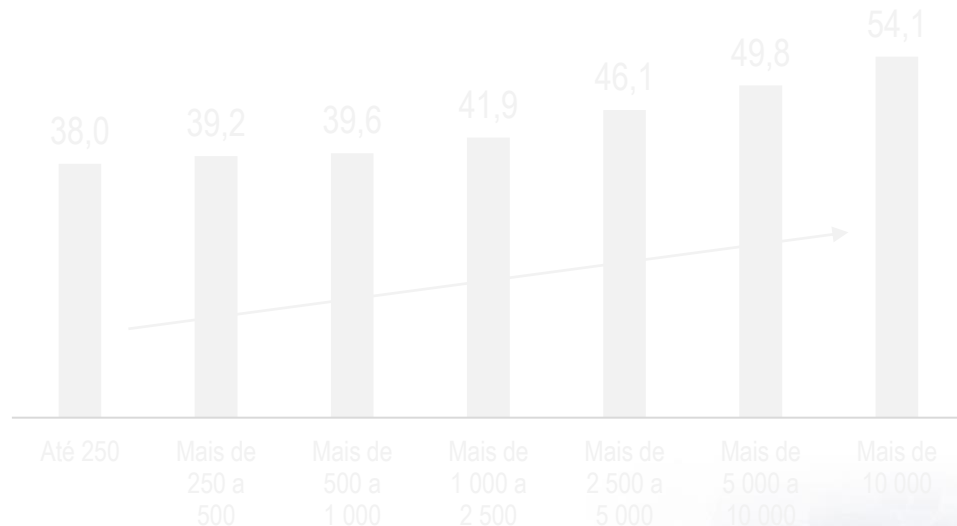



# Favelas e comunidades urbanas:

## Características urbanísticas do entorno dos domicílios: Resultados do Universo



Percentual de moradores em vias com bueiro ou boca de lobo - Brasil\*, 2022

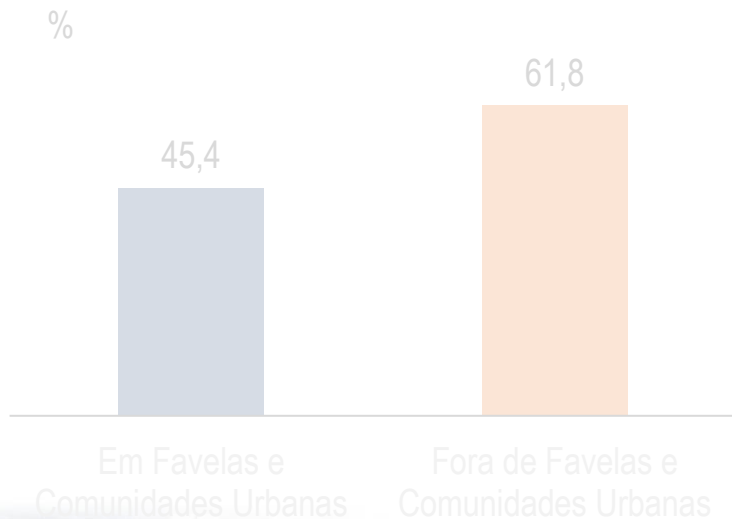

Percentual de moradores em vias com bueiro ou boca de lobo por classes de tamanho (população) das Favelas e Comunidades Urbanas - Brasil\*, 2022

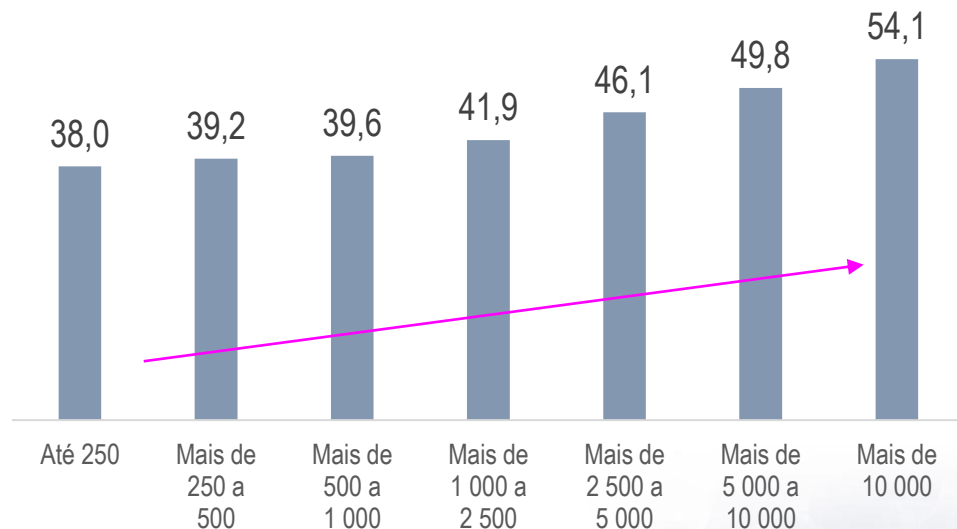





# Favelas e comunidades urbanas:

## Características urbanísticas do entorno dos domicílios: Resultados do Universo



100%

Percentual de  
moradores em vias  
com **bueiro ou  
boca de lobo**  
– Estados\*, 2022

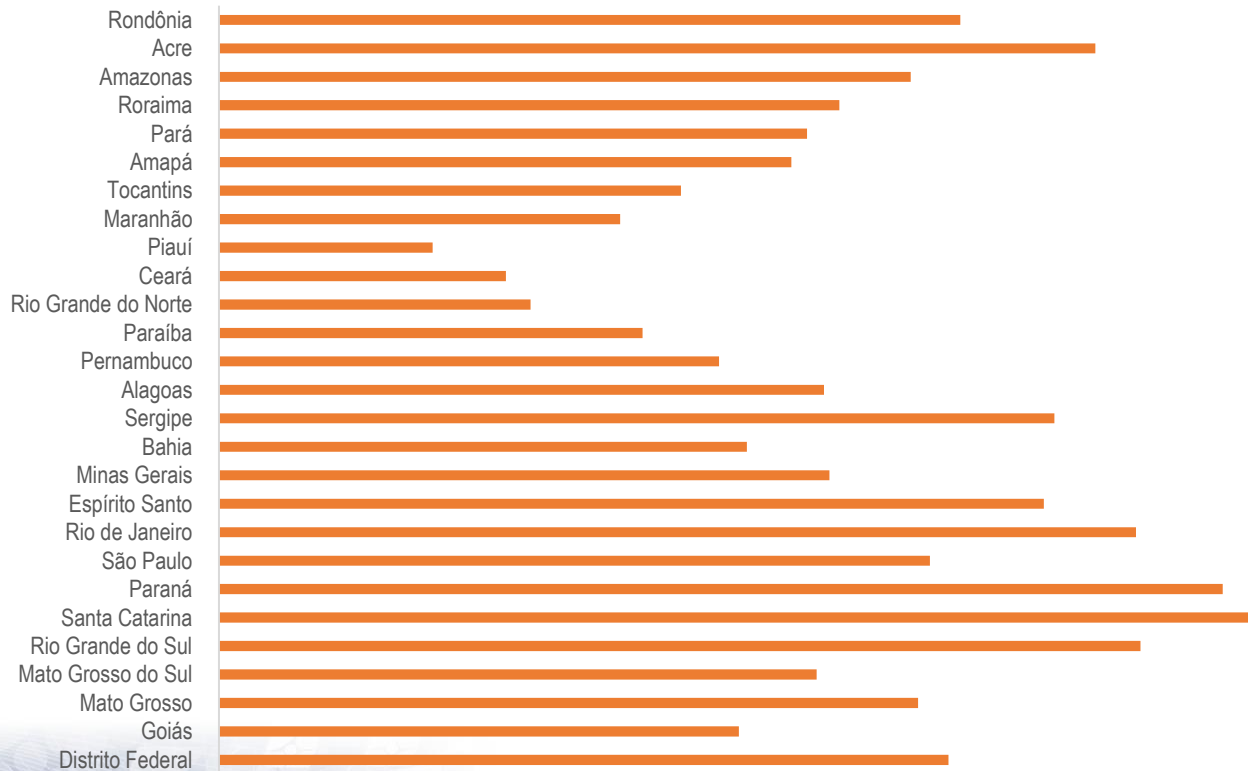

■ Em Favelas e Comunidades Urbanas

■ Fora de Favelas e Comunidades Urbanas



# Favelas e comunidades urbanas:

## Características urbanísticas do entorno dos domicílios: Resultados do Universo



100%

Percentual de  
moradores em vias  
com **bueiro ou  
boca de lobo**  
– Estados\*, 2022

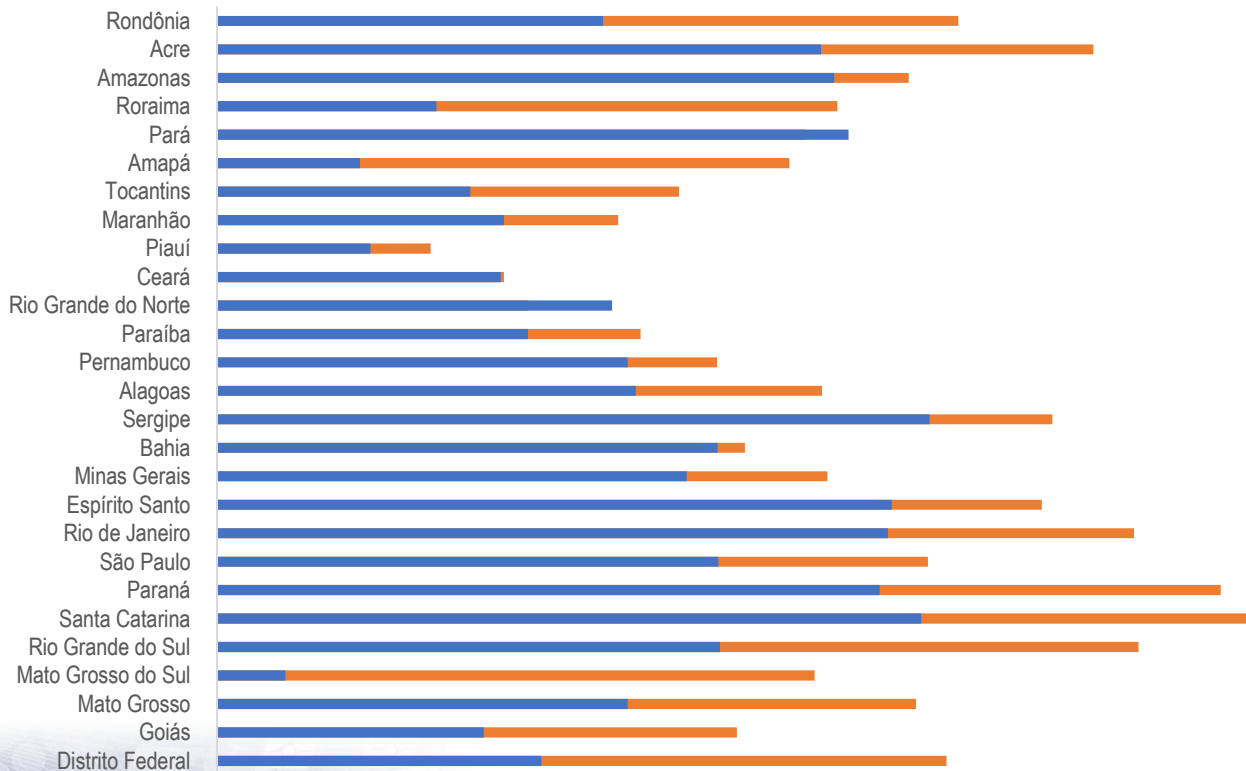

■ Em Favelas e Comunidades Urbanas

■ Fora de Favelas e Comunidades Urbanas



# Favelas e comunidades urbanas:

## Características urbanísticas do entorno dos domicílios: Resultados do Universo



100%

Percentual de  
moradores em vias  
com **bueiro ou  
boca de lobo**  
– Estados\*, 2022

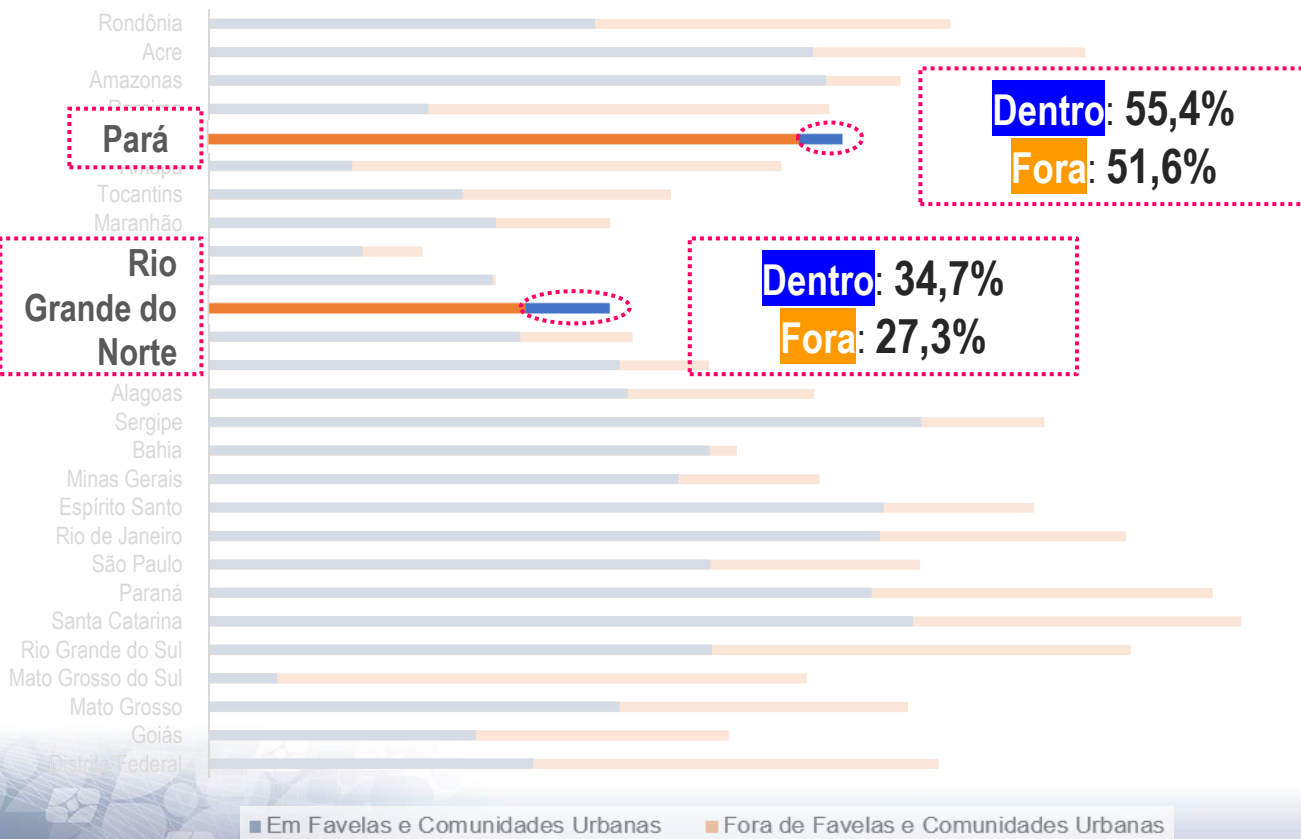



# Favelas e comunidades urbanas:

## Características urbanísticas do entorno dos domicílios: Resultados do Universo



100%

Percentual de  
moradores em vias  
com **bueiro ou  
boca de lobo**  
– Estados\*, 2022

diferenças  
maiores que 35  
pontos percentuais

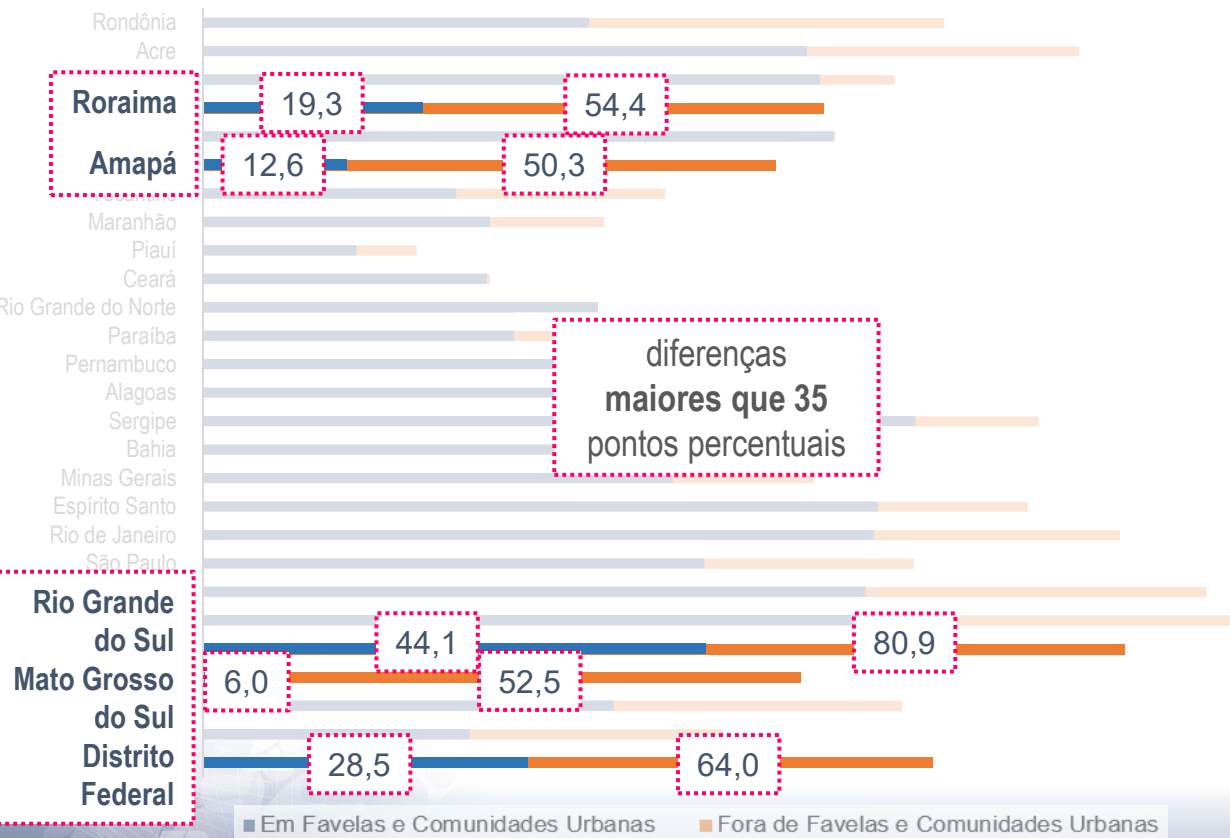



# Favelas e comunidades urbanas:

## Características urbanísticas do entorno dos domicílios: Resultados do Universo



## Bueiro ou boca de lobo

**28,6%** das  
Favelas e  
Comunidades  
Urbanas possuíam  
**menos de**  
**10%** de seus  
moradores  
residindo em vias  
com bueiro ou  
boca de lobo

### 20 MAIORES FAVELAS E COMUNIDADES URBANAS (EM POPULAÇÃO)

Baixadas da  
Condor – Belém  
(PA)

**90,2%** dos  
moradores residiam  
em vias com bueiro  
ou boca de lobo

Mais de **75,0%** dos moradores em vias com bueiro ou boca de lobo:

- Baixadas da Estrada Nova Jurunas – Belém (PA)  
**77,9%**
- Zumbi dos Palmares/Nova Luz – Manaus (AM)  
**77,3%**





# Favelas e comunidades urbanas:

## Características urbanísticas do entorno dos domicílios: Resultados do Universo



## Bueiro ou boca de lobo

**28,6%** das  
Favelas e  
Comunidades  
Urbanas possuíam  
**menos de**  
**10%** de seus  
moradores  
residindo em **vias**  
**com bueiro ou**  
**boca de lobo**

### 20 MAIORES FAVELAS E COMUNIDADES URBANAS (EM POPULAÇÃO)

**Baixadas da**  
**Condor** – Belém  
(PA)

**90,2%** dos  
moradores residiam  
em vias com bueiro  
ou boca de lobo

Mais de **75,0%** dos moradores em vias com bueiro ou boca de lobo:

- Baixadas da Estrada Nova Jurunas – Belém (PA)  
**77,9%**
- Zumbi dos Palmares/Nova Luz – Manaus (AM)  
**77,3%**



## Bueiro ou boca de lobo

**28,6%** das  
Favelas e  
Comunidades  
Urbanas possuíam  
**menos de**  
**10%** de seus  
moradores  
residindo em **vias**  
**com bueiro ou**  
**boca de lobo**

### 20 MAIORES FAVELAS E COMUNIDADES URBANAS (EM POPULAÇÃO)

**Baixadas da**  
**Condor** – Belém  
(PA)

**90,2%** dos  
moradores residiam  
em vias com bueiro  
ou boca de lobo

**Mais de 75,0%** dos moradores em vias com bueiro ou boca de lobo:

- **Baixadas da Estrada Nova Jurunas** – Belém (PA)  
**77,9%**
- **Zumbi dos Palmares/Nova Luz** – Manaus (AM)  
**77,3%**

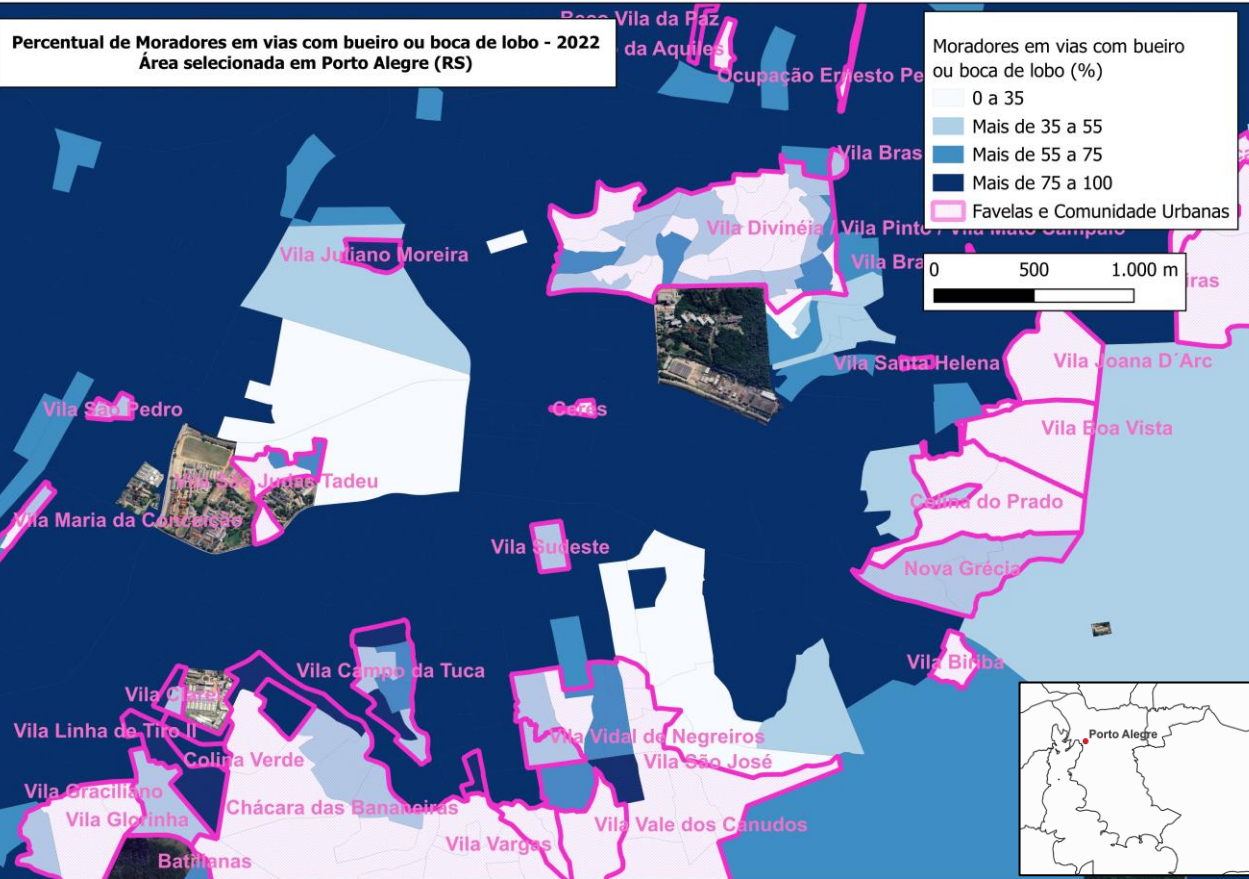

## Intra-urbano

## Porto Alegre (RS)



# Favelas e comunidades urbanas:

## Características urbanísticas do entorno dos domicílios: Resultados do Universo



### ILUMINAÇÃO PÚBLICA

Deve haver pelo menos um ponto fixo (poste) de iluminação.  
É avaliada apenas a existência do equipamento, não o seu funcionamento





# Favelas e comunidades urbanas:

## Características urbanísticas do entorno dos domicílios: Resultados do Universo



### Iluminação pública

#### UNIDADE DE INVESTIGAÇÃO

Face, face  
confrontante e  
canteiro central

#### CRITÉRIO DE ANÁLISE

Mínimo

#### RESPOSTAS

- Sim
- Não





# Favelas e comunidades urbanas:

## Características urbanísticas do entorno dos domicílios: Resultados do Universo



Percentual de **moradores** em **vias com iluminação pública** - Brasil\*, 2022

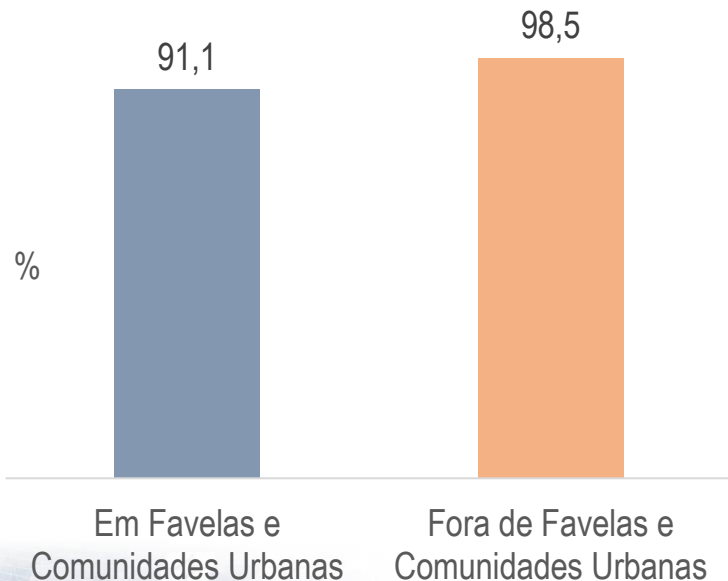

Percentual de **moradores** em vias com iluminação pública por classes de tamanho (população) das Favelas e Comunidades Urbanas - Brasil\*, 2022

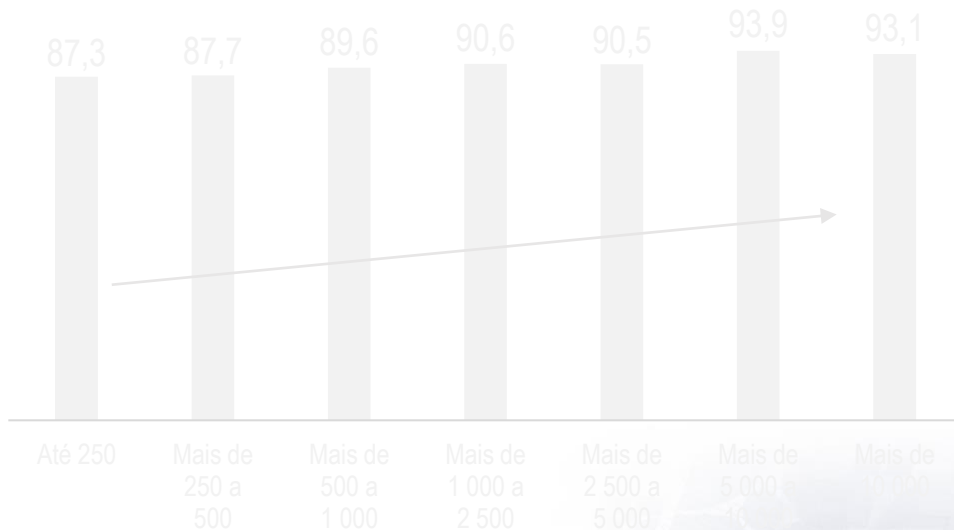



# Favelas e comunidades urbanas:

## Características urbanísticas do entorno dos domicílios: Resultados do Universo



Percentual de moradores em vias com  
iluminação pública - Brasil\*, 2022

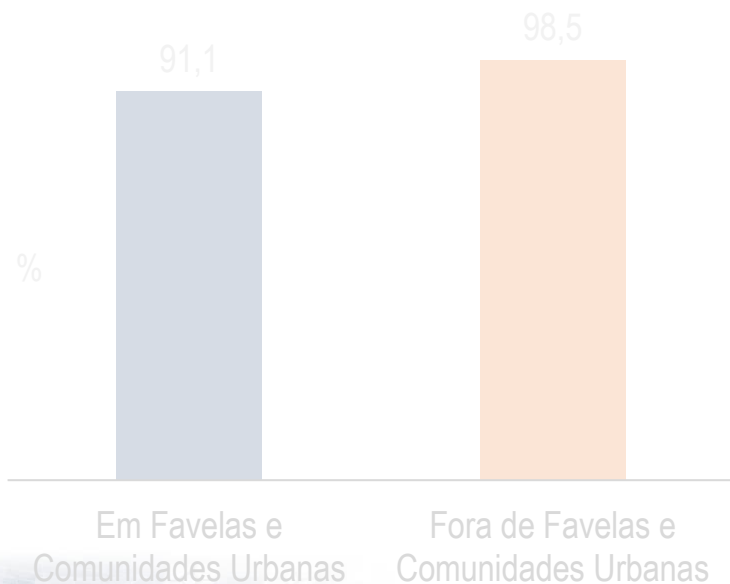

Percentual de moradores em vias com iluminação  
pública por classes de tamanho (população) das  
Favelas e Comunidades Urbanas - Brasil\*, 2022

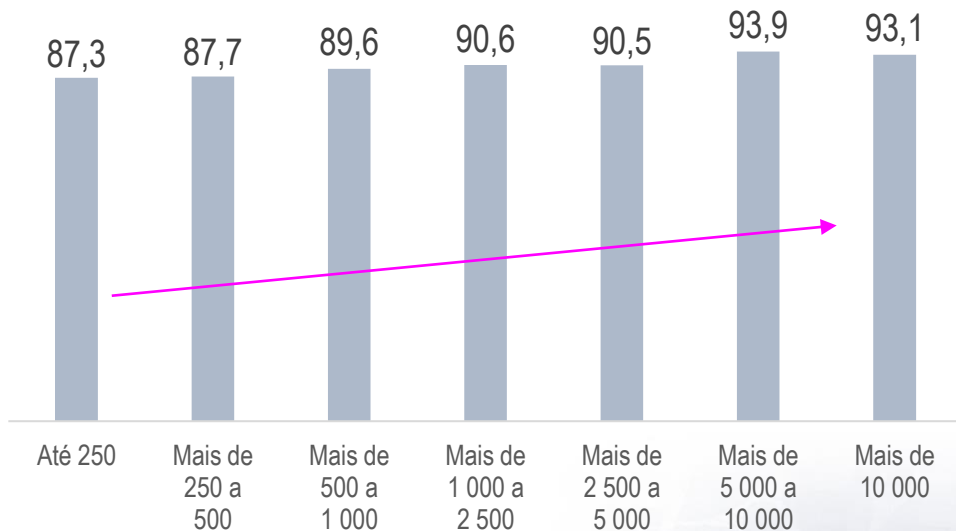



# Favelas e comunidades urbanas:

## Características urbanísticas do entorno dos domicílios: Resultados do Universo



100%

Percentual de  
moradores em vias  
com **iluminação**  
**pública** –  
Estados\*, 2022

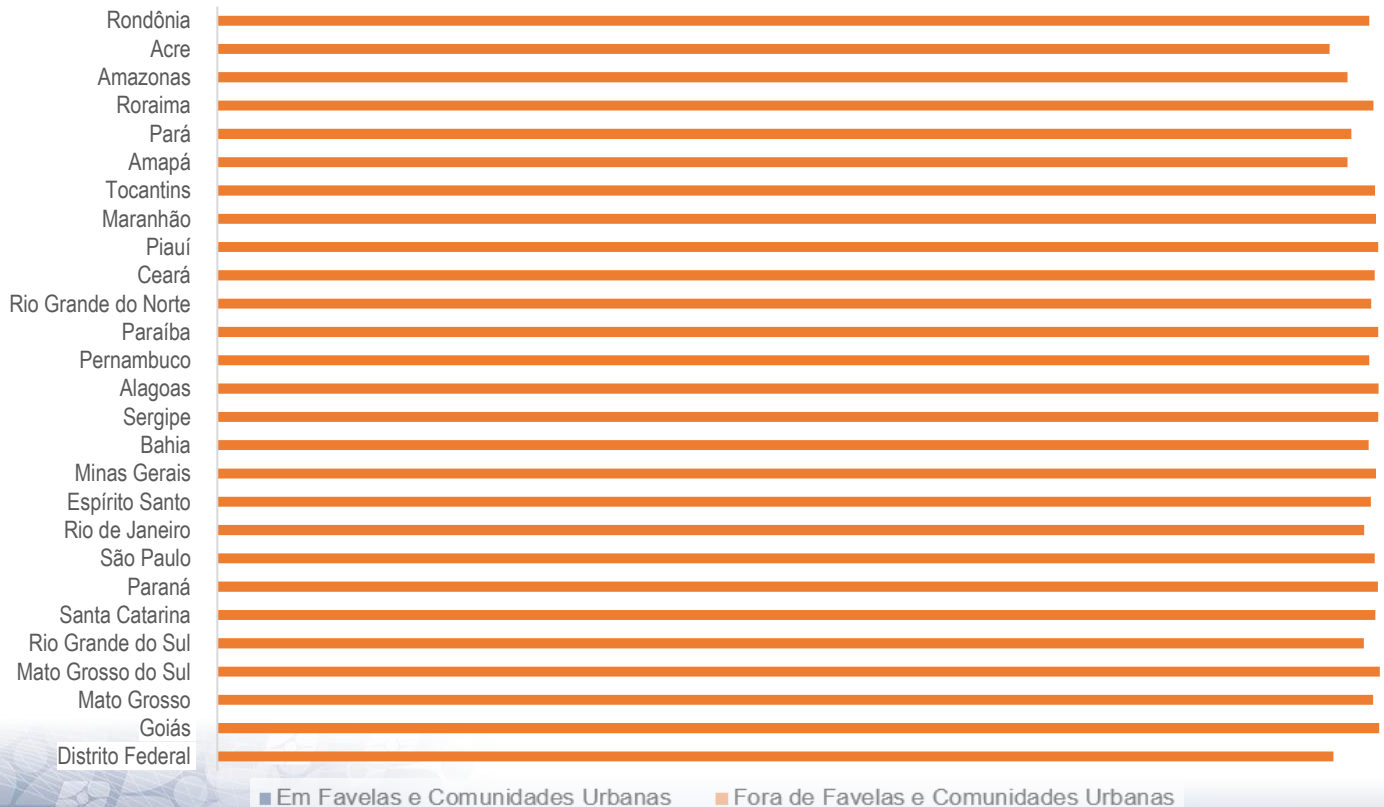



# Favelas e comunidades urbanas:

## Características urbanísticas do entorno dos domicílios: Resultados do Universo



100%

Percentual de  
moradores em vias  
com **iluminação**  
**pública** –  
Estados\*, 2022

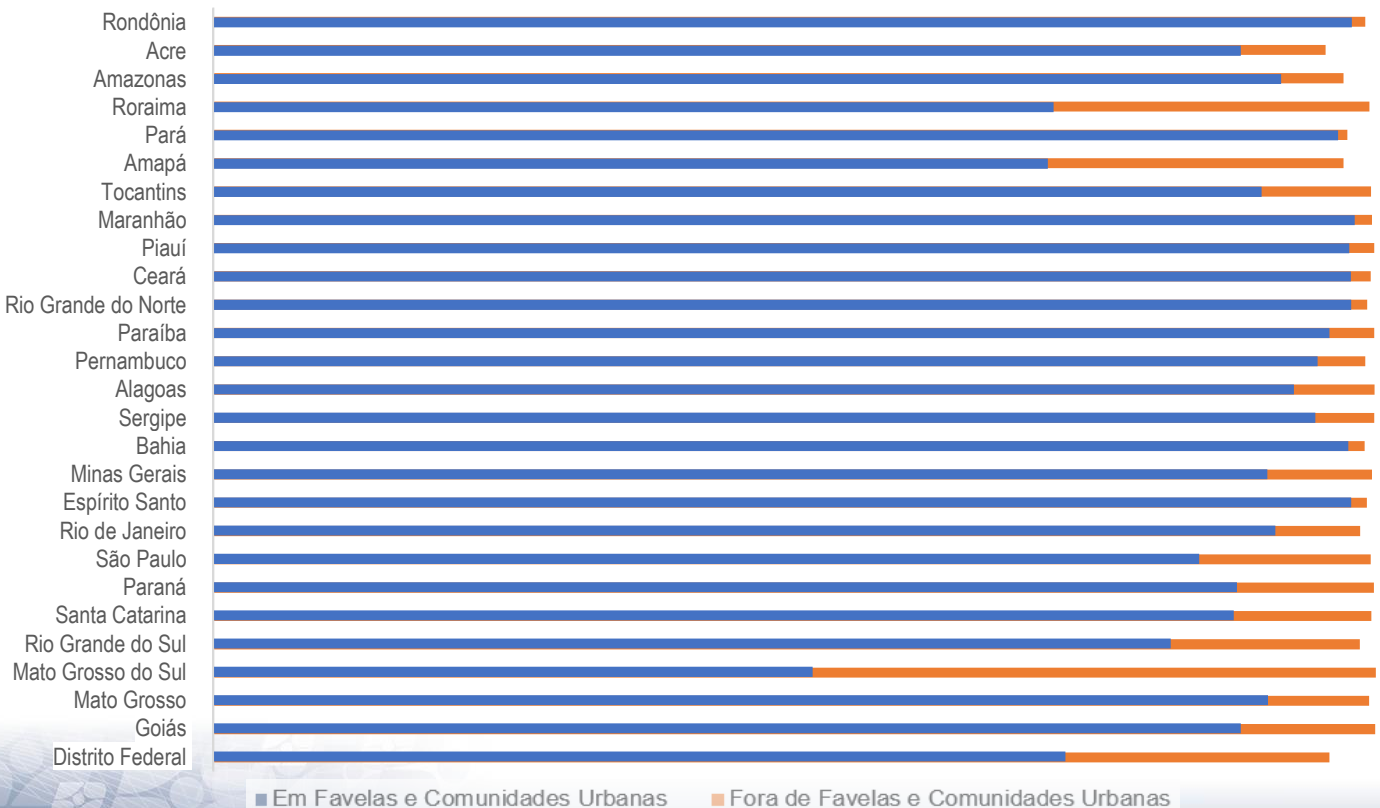



# Favelas e comunidades urbanas:

## Características urbanísticas do entorno dos domicílios: Resultados do Universo



100%

**Roraima**  
**Amapá**

72,1

98,8

71,6

96,6

diferenças  
entre 24,9 e 26,8  
pontos percentuais

diferença de 48,0  
pontos percentuais

**Mato**  
**Grosso**  
**do Sul**

51,4

99,4

■ Em Favelas e Comunidades Urbanas

■ Fora de Favelas e Comunidades Urbanas

Percentual de  
moradores em vias  
com **iluminação**  
**pública** –  
Estados\*, 2022





# Favelas e comunidades urbanas:

## Características urbanísticas do entorno dos domicílios: Resultados do Universo



Diferença entre o percentual de moradores em vias com iluminação pública dentro e fora das Favelas e Comunidades Urbanas – Municípios\*, 2022

Balneário Camboriú (SC)

-80,9 p.p.

Campo Grande (MS)

-51,5 p.p.

Nova Lima (MG)

-44,6 p.p.

Brasília (DF)

-22,3 p.p.

Diferença entre o percentual de moradores em DPPOs situados em vias com iluminação pública em Favelas e Comunidades Urbanas, e o percentual de moradores em DPPOs em vias com iluminação pública, nos setores selecionados para a Pesquisa de Entorno fora de Favelas e Comunidades Urbanas

Diferença	Nº de municípios por classe
-100,0 a -75,0	14
-75,0 a -45,0	25
-45,0 a -25,0	48
-25,0 a -15,0	49
-15,0 a -5,0	138
-5,0 a 5,0	353
5,0 a 25,0	15

Número de moradores em FCUs, por município

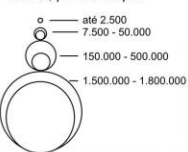



# Favelas e comunidades urbanas: Características urbanísticas do entorno dos domicílios: Resultados do Universo



Diferença entre o percentual de moradores em vias com **iluminação pública** dentro e fora das Favelas e Comunidades Urbanas – Municípios\*, 2022

Balneário Camboriú (SC)

**-80,9 p.p.**

Campo Grande (MS)

**-51,5 p.p.**

Nova Lima (MG)

**-44,6 p.p.**

Brasília (DF)

**-22,3 p.p.**

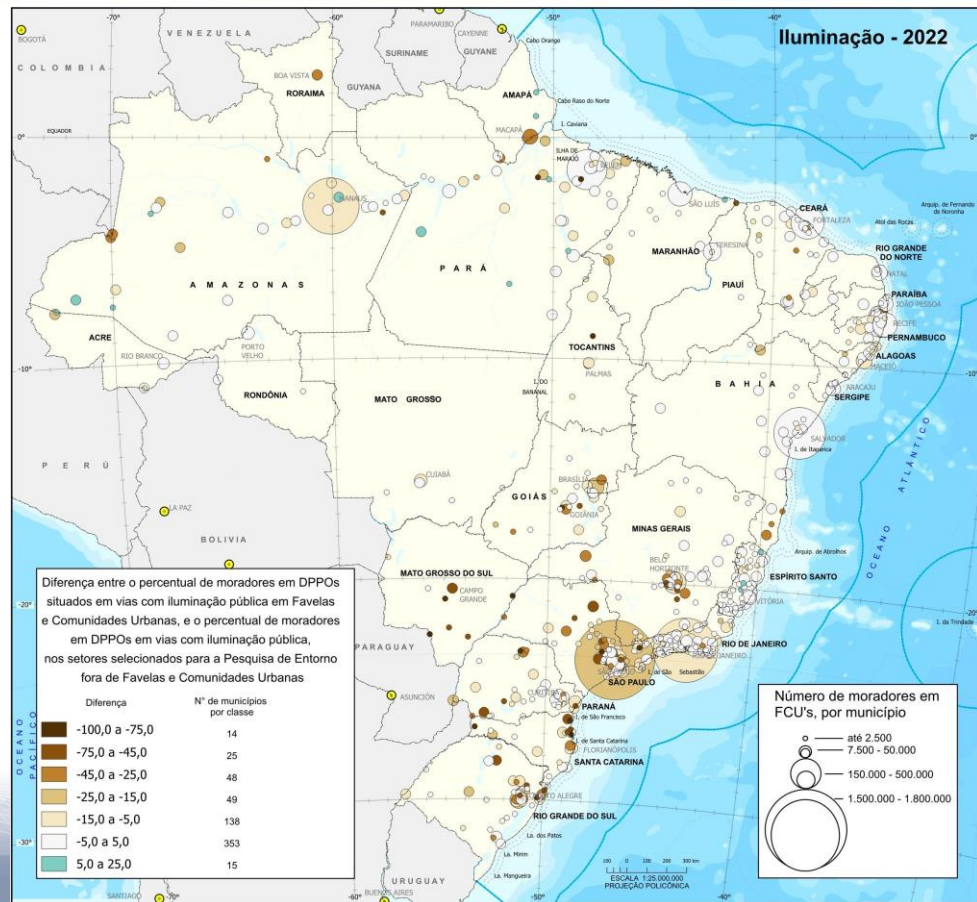



# Favelas e comunidades urbanas:

## Características urbanísticas do entorno dos domicílios: Resultados do Universo



### Iluminação pública

**74,7%** das  
**Favelas e**  
**Comunidades**  
**Urbanas** possuíam  
**mais de 90%**  
de seus  
**moradores**  
residindo em **vias**  
com **iluminação**  
**pública**

#### 20 MAIORES FAVELAS E COMUNIDADES URBANAS (EM POPULAÇÃO)

**Paraisópolis – São**  
**Paulo (SP)**  
**66,9%** dos  
moradores residiam  
em vias **com**  
**iluminação**  
**pública**

**Rocinha – Rio de**  
**Janeiro (RJ)**  
**54,3%** dos  
moradores residiam  
em vias **com**  
**iluminação**  
**pública**

**18 demais Favelas e**  
**Comunidades Urbanas**  
do ranking apresentavam  
mais de 89% dos seus  
moradores em vias **com**  
**iluminação pública**



# Favelas e comunidades urbanas:

## Características urbanísticas do entorno dos domicílios: Resultados do Universo



### Iluminação pública

**74,7%** das  
Favelas e  
Comunidades  
Urbanas possuíam  
**mais de 90%**  
de seus  
**moradores**  
residindo em **vias**  
**com iluminação**  
**pública**

#### 20 MAIORES FAVELAS E COMUNIDADES URBANAS (EM POPULAÇÃO)

**Paraisópolis** – São  
Paulo (SP)  
**66,9%** dos  
moradores residiam  
em vias **com**  
**iluminação**  
**pública**

**Rocinha** – Rio de  
Janeiro (RJ)  
**54,3%** dos  
moradores residiam  
em vias **com**  
**iluminação**  
**pública**

18 demais Favelas e  
Comunidades Urbanas  
do ranking apresentavam  
mais de 89% dos seus  
moradores em vias **com**  
**iluminação pública**





# Favelas e comunidades urbanas:

## Características urbanísticas do entorno dos domicílios: Resultados do Universo



### Iluminação pública

**74,7%** das  
Favelas e  
Comunidades  
Urbanas possuíam  
**mais de 90%**  
de seus  
moradores  
residindo em **vias**  
com iluminação  
pública

#### 20 MAIORES FAVELAS E COMUNIDADES URBANAS (EM POPULAÇÃO)

**Paraisópolis** – São  
Paulo (SP)  
**66,9%** dos  
moradores residiam  
em vias **com**  
iluminação  
pública

**Rocinha** – Rio de  
Janeiro (RJ)  
**54,3%** dos  
moradores residiam  
em vias **com**  
iluminação  
pública

**18 demais Favelas e**  
**Comunidades Urbanas**  
do ranking apresentavam  
**mais de 89%** dos seus  
moradores em vias **com**  
iluminação pública





# Favelas e comunidades urbanas:

## Características urbanísticas do entorno dos domicílios: Resultados do Universo



### Intra-urbano

#### Maceió (AL)

Percentual de Moradores em vias com iluminação pública - 2022

Área selecionada em Maceió (AL)

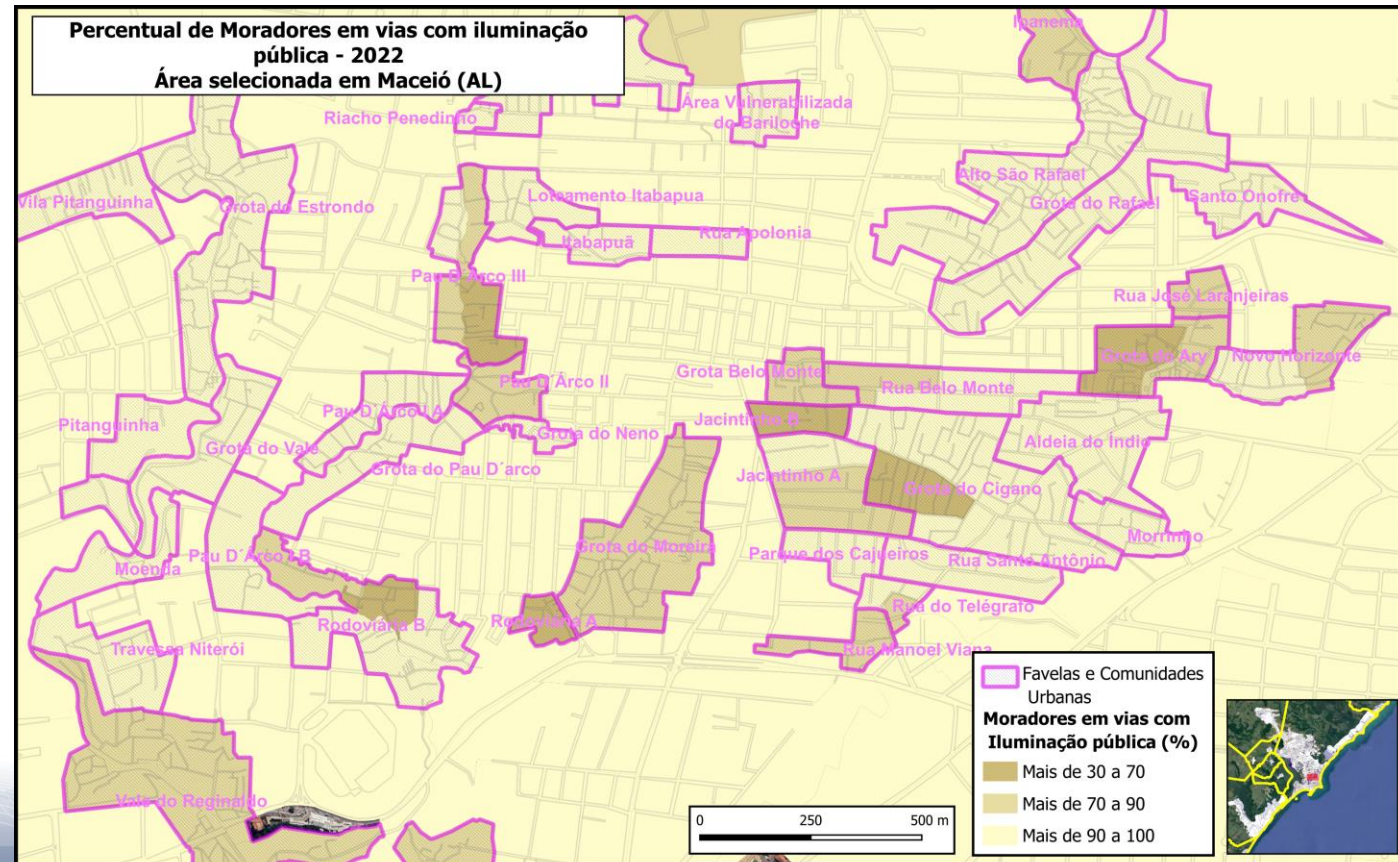



# Favelas e comunidades urbanas:

## Características urbanísticas do entorno dos domicílios: Resultados do Universo



### Intra-urbano

Maceió (AL)

Percentual de Moradores em vias com iluminação pública - 2022

Área selecionada em Belo Horizonte (MG)

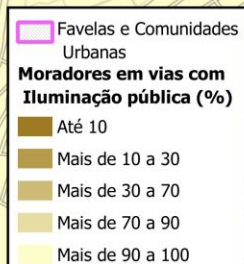

0 250 500 m

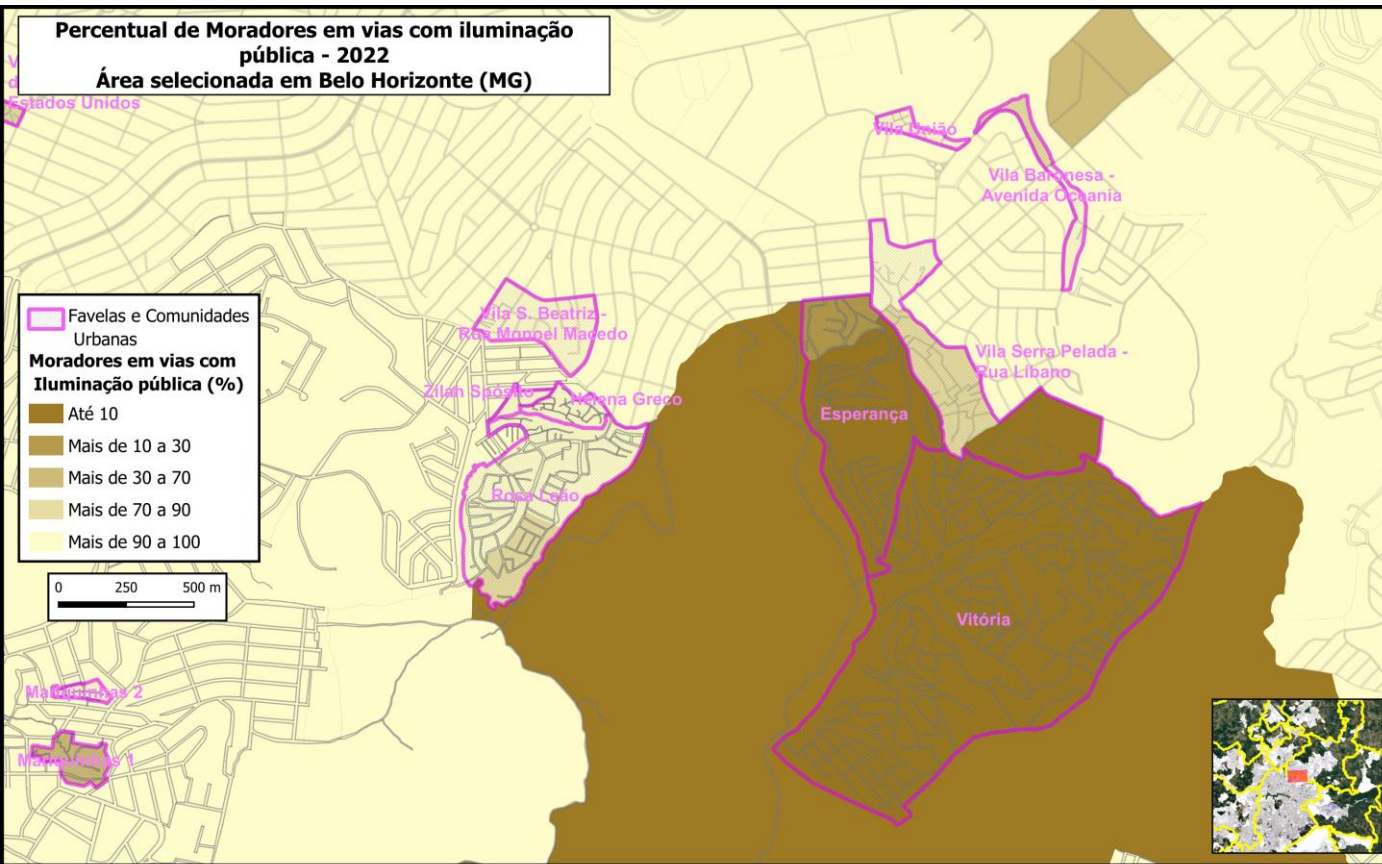





# Favelas e comunidades urbanas:

## Características urbanísticas do entorno dos domicílios: Resultados do Universo



### PONTO DE ÔNIBUS OU VAN

Qualquer tipo de sinalização de ponto de parada de ônibus/van ou abrigo para a espera e embarque/desembarque dos usuários





# Favelas e comunidades urbanas:

## Características urbanísticas do entorno dos domicílios: Resultados do Universo



### Ponto de ônibus ou van

#### UNIDADE DE INVESTIGAÇÃO

Face, face  
confrontante e  
canteiro central

#### CRITÉRIO DE ANÁLISE

Mínimo

#### RESPOSTAS

- Sim
- Não



# Favelas e comunidades urbanas:

## Características urbanísticas do entorno dos domicílios: Resultados do Universo



### Percentual de moradores em vias com ponto de ônibus ou van - Brasil\*, 2022

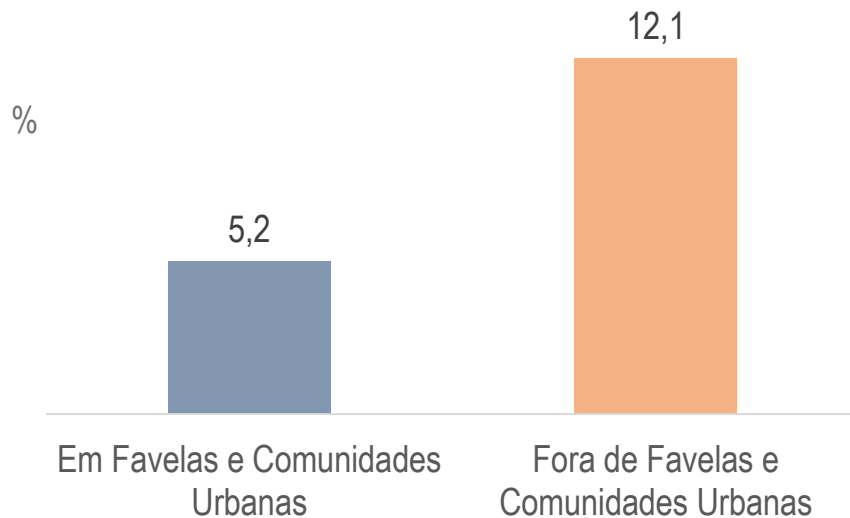





# Favelas e comunidades urbanas:

## Características urbanísticas do entorno dos domicílios: Resultados do Universo



20%

Percentual de  
moradores em vias  
com **ponto de  
ônibus ou  
van** – Estados\*,  
2022





# Favelas e comunidades urbanas:

## Características urbanísticas do entorno dos domicílios: Resultados do Universo



20%

Percentual de  
moradores em vias  
com **ponto de**  
**ônibus ou**  
**van** – Estados\*,  
2022

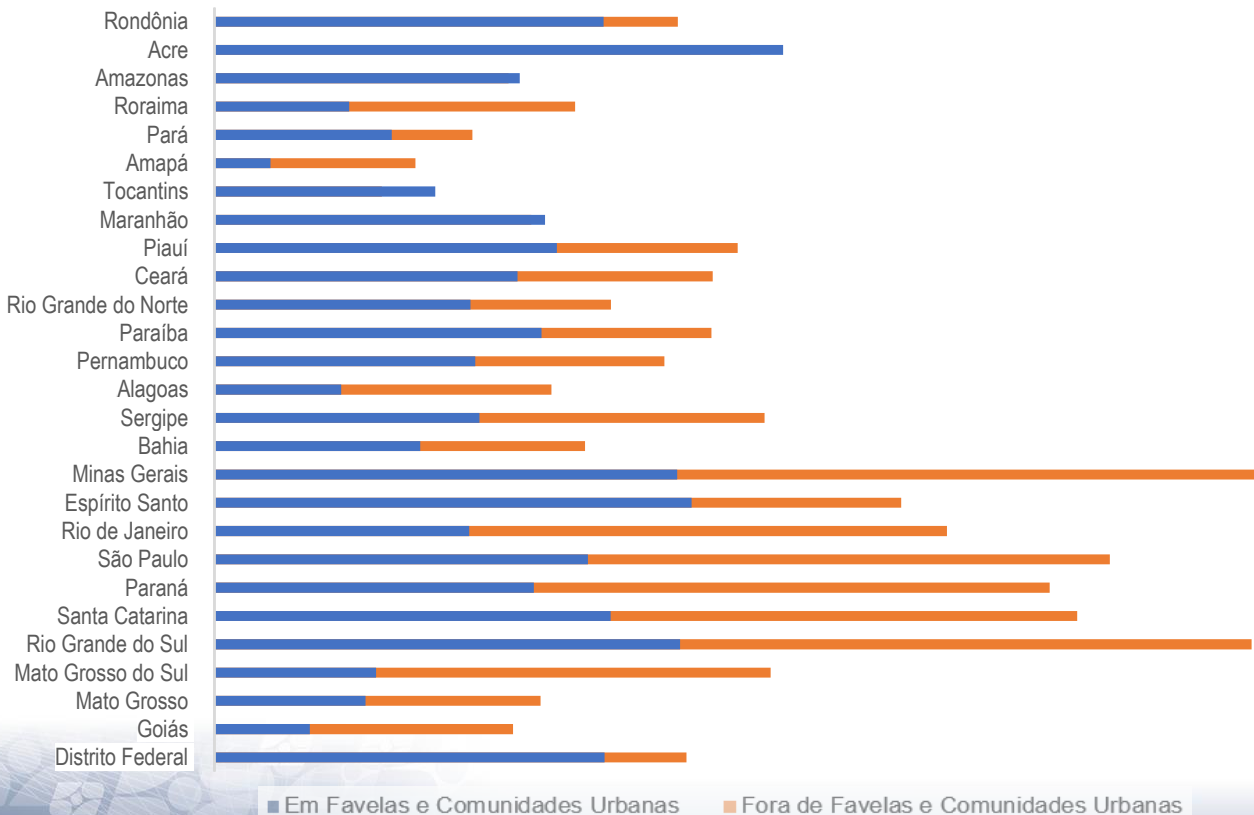

■ Em Favelas e Comunidades Urbanas

■ Fora de Favelas e Comunidades Urbanas



# Favelas e comunidades urbanas:

## Características urbanísticas do entorno dos domicílios: Resultados do Universo



20%

Percentual de  
moradores em vias  
com **ponto de  
ônibus ou  
van** – Estados\*,  
2022

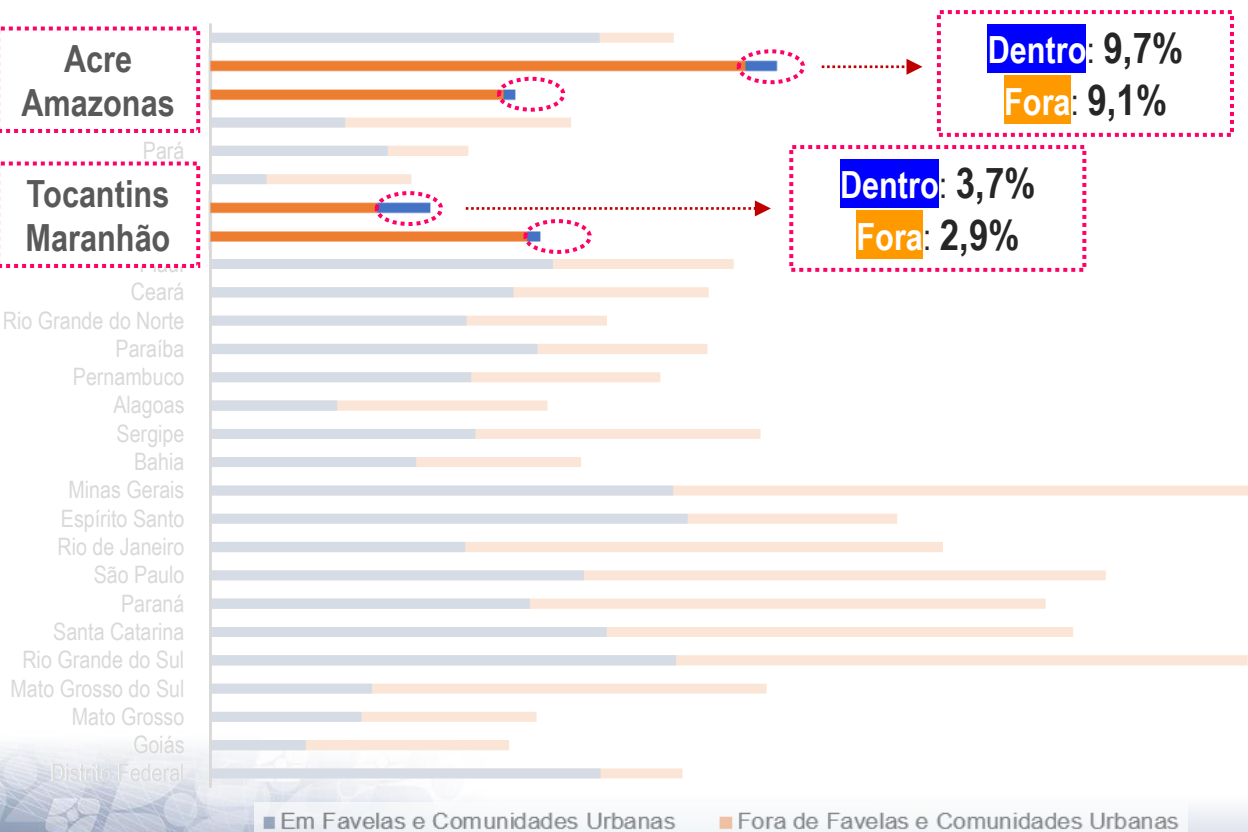



# Favelas e comunidades urbanas:

## Características urbanísticas do entorno dos domicílios: Resultados do Universo



20%

Percentual de  
moradores em vias  
com **ponto de**  
**ônibus ou**  
**van** – Estados\*,  
2022

diferenças  
entre 7,9 e 10,0  
pontos percentuais

Minas Gerais

7,9

17,8

Rio de Janeiro

São Paulo

Paraná

Santa Catarina

Rio Grande do

Sul

6,7

14,7

Goiás

Distrito Federal

■ Em Favelas e Comunidades Urbanas

■ Fora de Favelas e Comunidades Urbanas



# Favelas e comunidades urbanas:

## Características urbanísticas do entorno dos domicílios: Resultados do Universo



## Ponto de ônibus ou van

**83,4%** das  
Favelas e  
Comunidades  
Urbanas possuíam  
**menos de 10%**  
de seus  
moradores  
residindo em vias  
com ponto de  
ônibus ou van

### 20 MAIORES FAVELAS E COMUNIDADES URBANAS (EM POPULAÇÃO)

Somente 4 apresentaram **mais de 10%** dos seus moradores residindo em vias com ponto de ônibus ou van:

Vila São Pedro - São Bernardo do Campo (SP) **12,3%**

Colônia Terra Nova - Manaus (AM) **11,2%**

Zumbi dos Palmares/Nova Luz - Manaus (AM) **10,6%**

Chafik / Macuco - Mauá (SP) **10,2%**





# Favelas e comunidades urbanas:

## Características urbanísticas do entorno dos domicílios: Resultados do Universo



## Ponto de ônibus ou van

**83,4%** das  
Favelas e  
Comunidades  
Urbanas possuíam  
**menos de 10%**  
de seus  
moradores  
residindo em vias  
com ponto de  
ônibus ou van

### 20 MAIORES FAVELAS E COMUNIDADES URBANAS (EM POPULAÇÃO)

Somente 4 apresentaram **mais de 10%** dos seus moradores residindo em vias com ponto de ônibus ou van:

- Vila São Pedro - São Bernardo do Campo (SP) **12,3%**
- Colônia Terra Nova - Manaus (AM) **11,2%**
- Zumbi dos Palmares/Nova Luz - Manaus (AM) **10,6%**
- Chafik / Macuco - Mauá (SP) **10,2%**



# Favelas e comunidades urbanas:

## Características urbanísticas do entorno dos domicílios: Resultados do Universo



Percentual de Moradores em vias com ponto de ônibus  
sinalizado - 2022  
Área selecionada em Salvador (RJ)

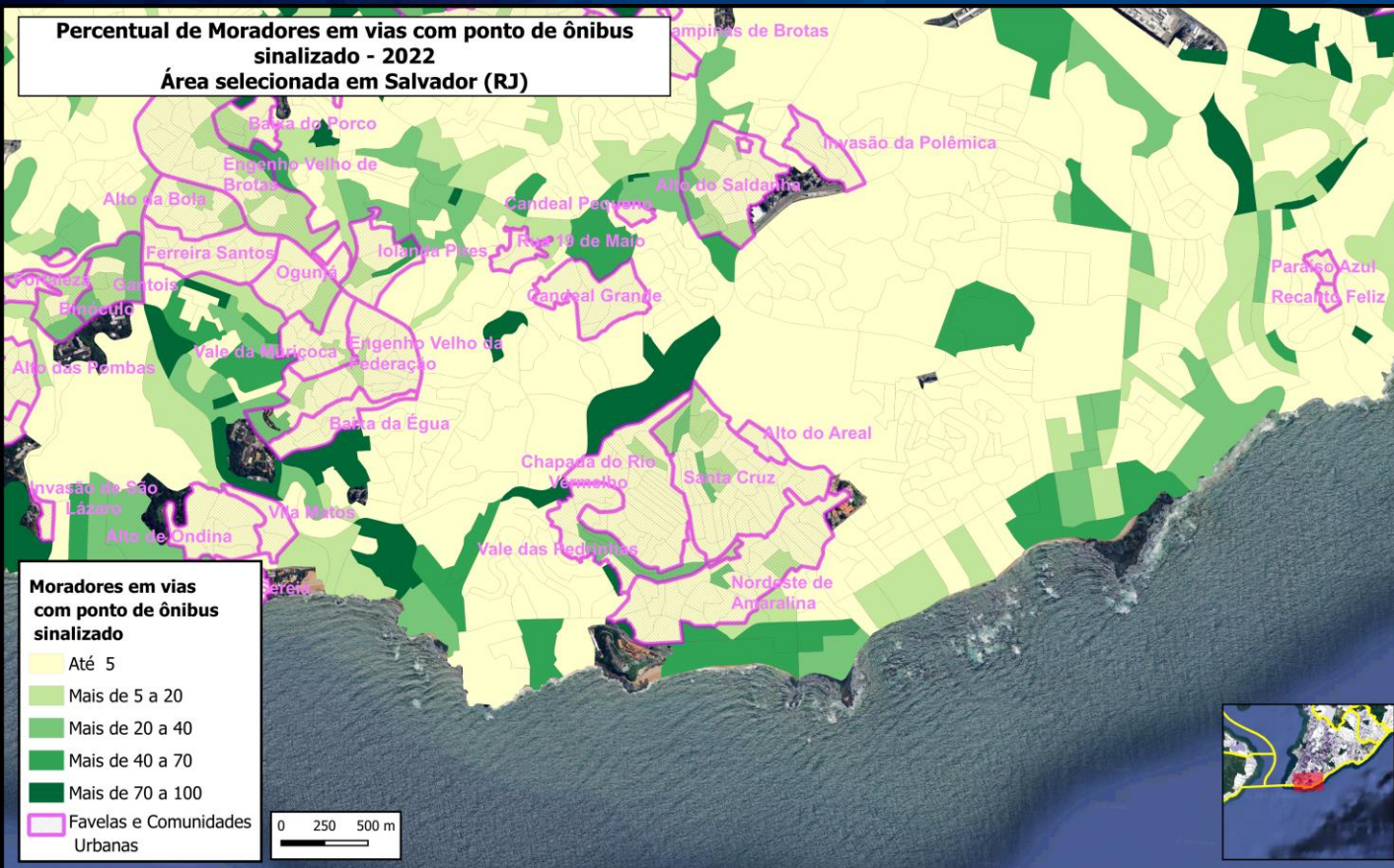

### Intra-urbano

Salvador (BA)



# Favelas e comunidades urbanas:

## Características urbanísticas do entorno dos domicílios: Resultados do Universo



### SINALIZAÇÃO PARA BICICLETA

Ciclofaixa (inclusive temporárias, desde que haja sinalização fixa), ciclovia ou sinalização vertical ou horizontal na pista de rolamento ou em calçadas compartilhadas com bicicletas (ciclorrota)







# Favelas e comunidades urbanas:

## Características urbanísticas do entorno dos domicílios: Resultados do Universo



### Sinalização para bicicleta

#### UNIDADE DE INVESTIGAÇÃO

Face, face  
confrontante e  
canteiro central

#### CRITÉRIO DE ANÁLISE

Mínimo

#### RESPOSTAS

- Sim
- Não



# Favelas e comunidades urbanas:

## Características urbanísticas do entorno dos domicílios: Resultados do Universo



### Percentual de moradores em vias com sinalização para bicicletas - Brasil\*, 2022

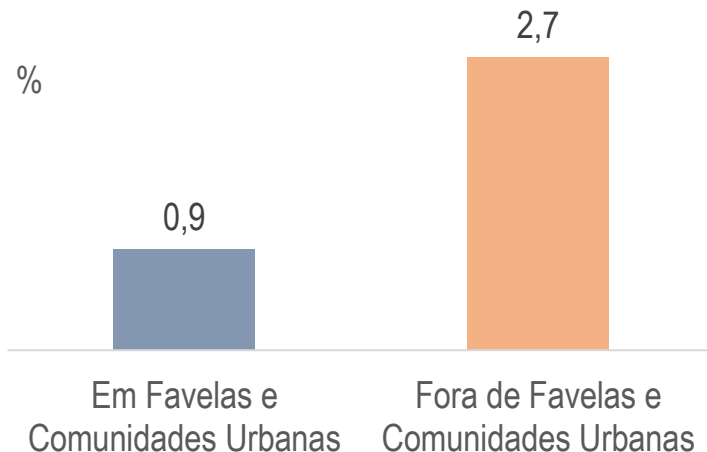





# Favelas e comunidades urbanas:

## Características urbanísticas do entorno dos domicílios: Resultados do Universo



8%

Percentual de  
moradores em vias  
com **sinalização**  
**para bicicletas**  
– Estados\*, 2022

7,2

■ Em Favelas e Comunidades Urbanas ■ Fora de Favelas e Comunidades Urbanas



# Favelas e comunidades urbanas:

## Características urbanísticas do entorno dos domicílios: Resultados do Universo



8%

Percentual de  
moradores em vias  
com  **sinalização  
para bicicletas**  
– Estados\*, 2022

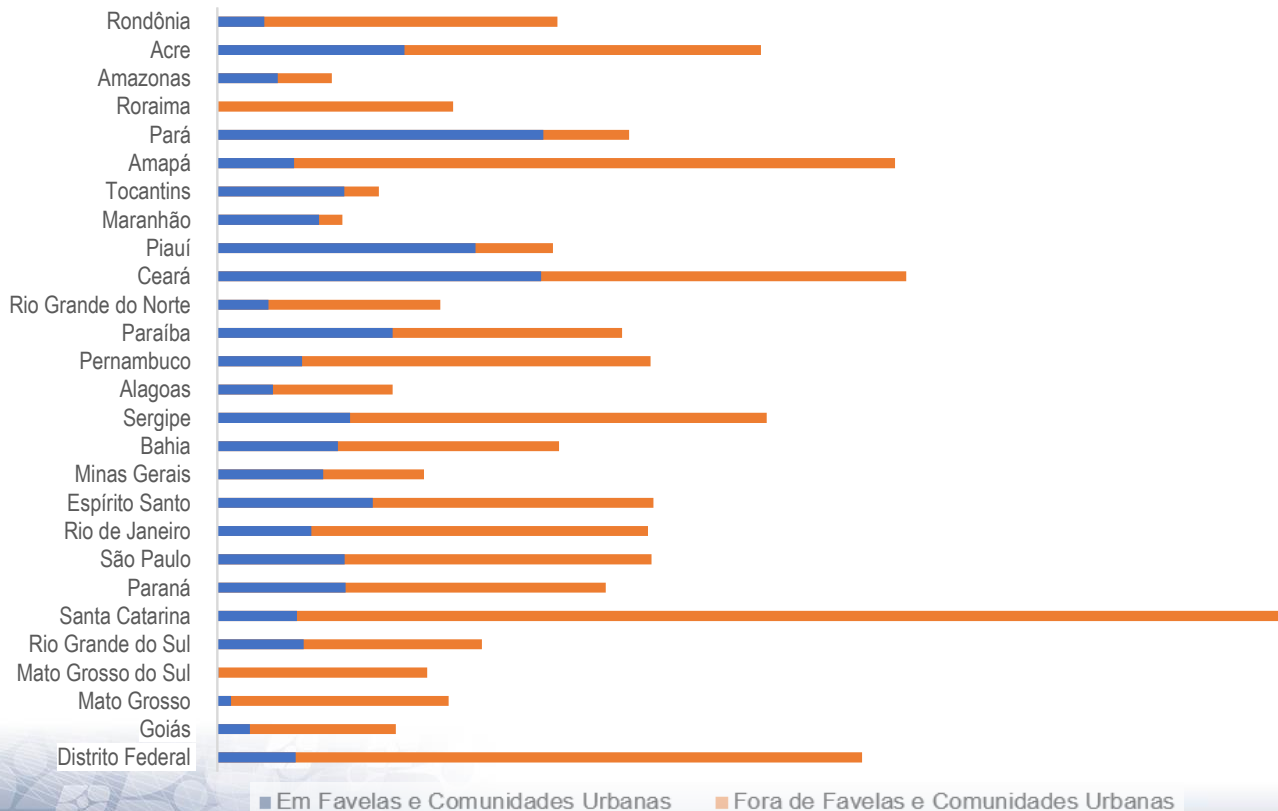



# Favelas e comunidades urbanas:

## Características urbanísticas do entorno dos domicílios: Resultados do Universo



8%

Percentual de  
moradores em vias  
com **sinalização**  
para bicicletas  
– Estados\*, 2022

diferenças  
entre 3,8 e 6,8  
pontos percentuais

■ Em Favelas e Comunidades Urbanas ■ Fora de Favelas e Comunidades Urbanas



# Favelas e comunidades urbanas: Características urbanísticas do entorno dos domicílios: Resultados do Universo



Diferença entre o percentual de moradores  
em vias com **sinalização para**  
**bicicleta dentro** e **fora** das Favelas e  
Comunidades Urbanas – Municípios\*, 2022

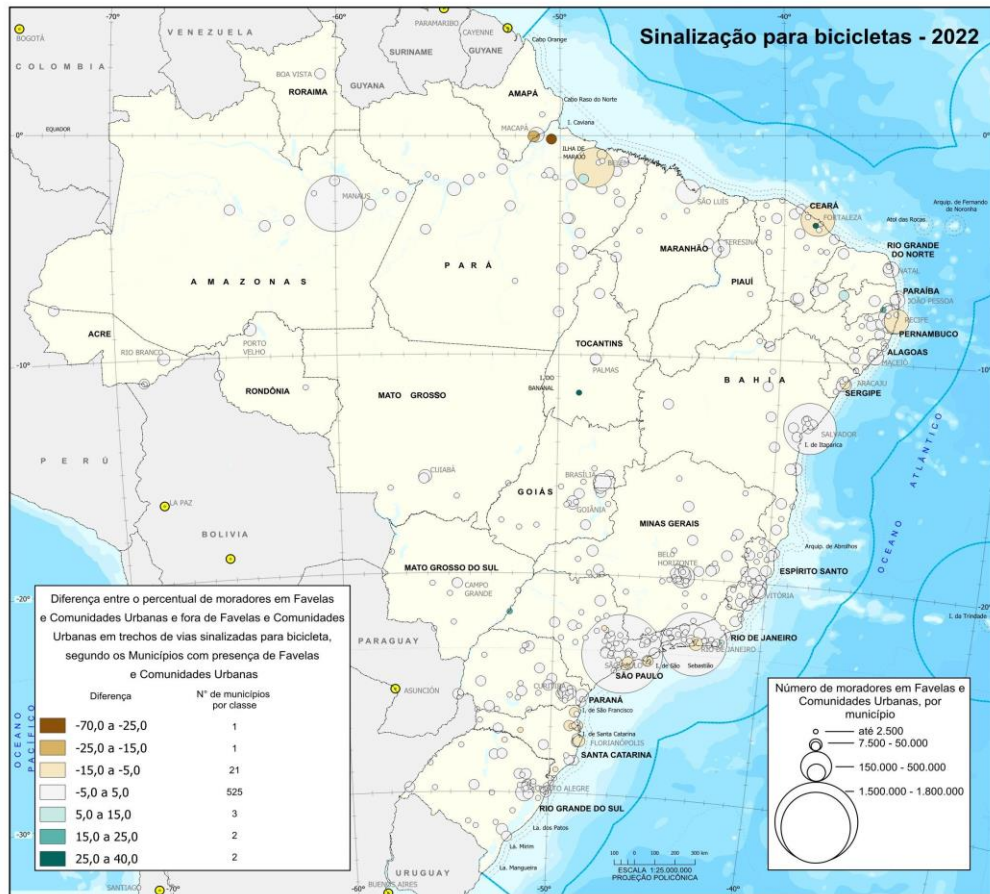

**525** Municípios  
apresentaram  
diferenças **entre -5 e  
+5 pontos percentuais**  
(80% do total)

Em **101 Municípios**  
não foi identificada  
sinalização para  
bicicleta em Favelas  
e Comunidades  
Urbanas





# Favelas e comunidades urbanas: Características urbanísticas do entorno dos domicílios: Resultados do Universo



Diferença entre o percentual de moradores  
em vias com **sinalização para  
bicicleta dentro** e **fora** das Favelas e  
Comunidades Urbanas – Municípios\*, 2022

**525** Municípios  
apresentaram  
diferenças **entre -5 e  
+5** pontos percentuais  
(80% do total)

Em 101 Municípios  
não foi identificada  
sinalização para  
bicicleta em Favelas  
e Comunidades  
Urbanas

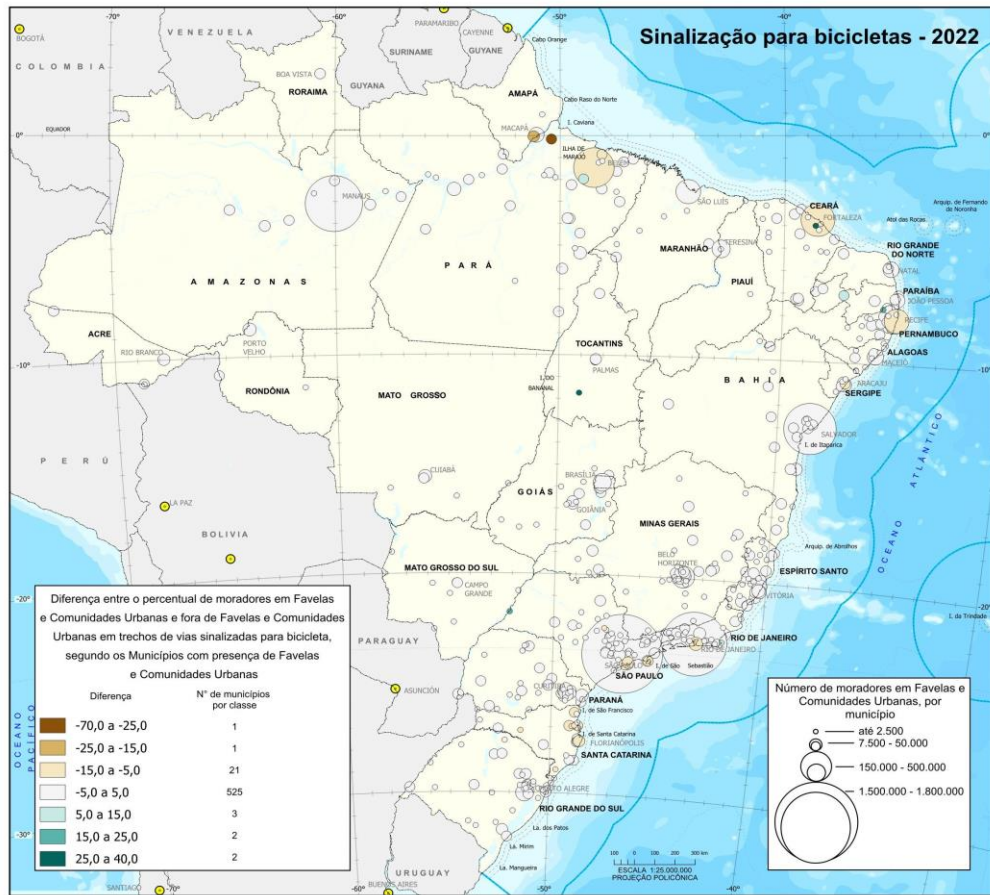





# Favelas e comunidades urbanas:

## Características urbanísticas do entorno dos domicílios: Resultados do Universo



Diferença entre o percentual de moradores em vias com **sinalização para bicicleta dentro** e **fora** das Favelas e Comunidades Urbanas – Municípios\*, 2022

**525** Municípios apresentaram diferenças **entre -5 e +5** pontos percentuais (80% do total)

Em **101 Municípios** não foi identificada sinalização para bicicleta em Favelas e Comunidades Urbanas

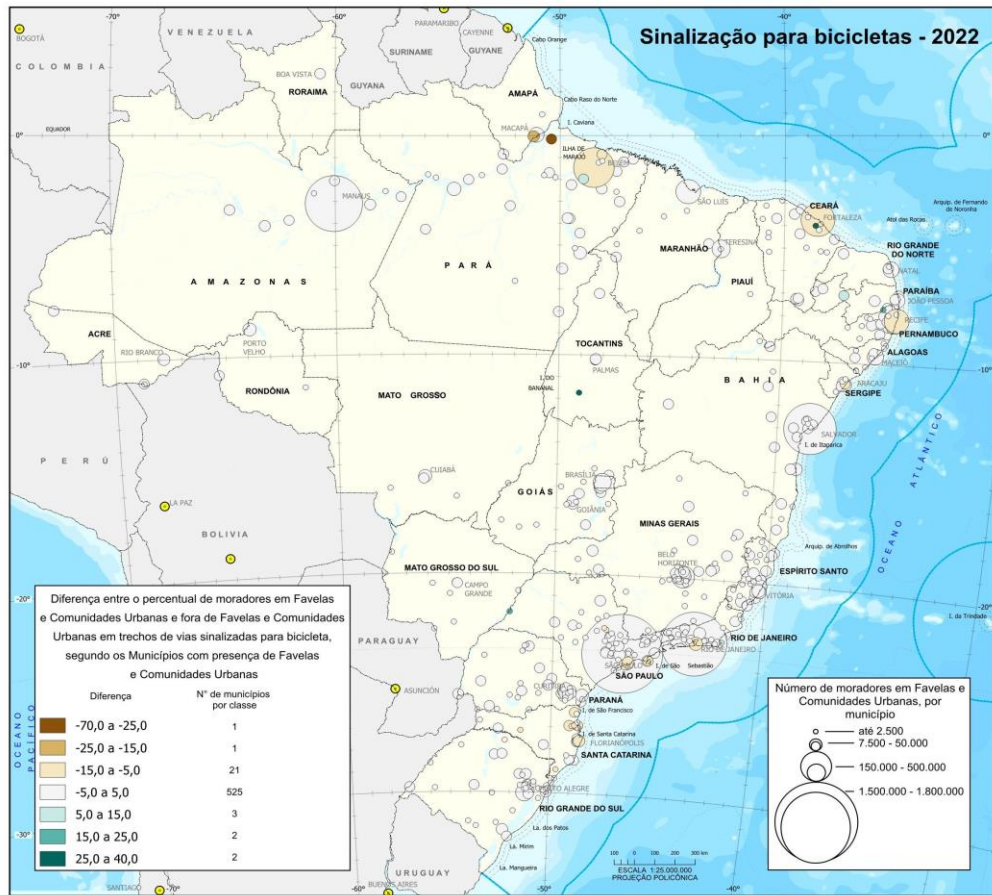



## Sinalização para bicicleta

**97,4%** das  
Favelas e  
Comunidades  
Urbanas possuíam  
**menos de 10%**  
de seus moradores  
residindo em vias  
com sinalização  
para bicicleta

### 20 MAIORES FAVELAS E COMUNIDADES URBANAS (EM POPULAÇÃO)

- Baixadas da Condor – Belém (PA)
- 6,6%
- Baixadas da Estrada Nova Jurunas – Belém (PA)
- 4,5%



# Favelas e comunidades urbanas:

## Características urbanísticas do entorno dos domicílios: Resultados do Universo



## Sinalização para bicicleta

**97,4%** das  
Favelas e  
Comunidades  
Urbanas possuíam  
**menos de 10%**  
de seus moradores  
residindo em vias  
com sinalização  
para bicicleta

### 20 MAIORES FAVELAS E COMUNIDADES URBANAS (EM POPULAÇÃO)

- Baixadas da Condor – Belém (PA)  
**6,6%**
- Baixadas da Estrada Nova Jurunas – Belém (PA)  
**4,5%**



# Favelas e comunidades urbanas:

## Características urbanísticas do entorno dos domicílios: Resultados do Universo

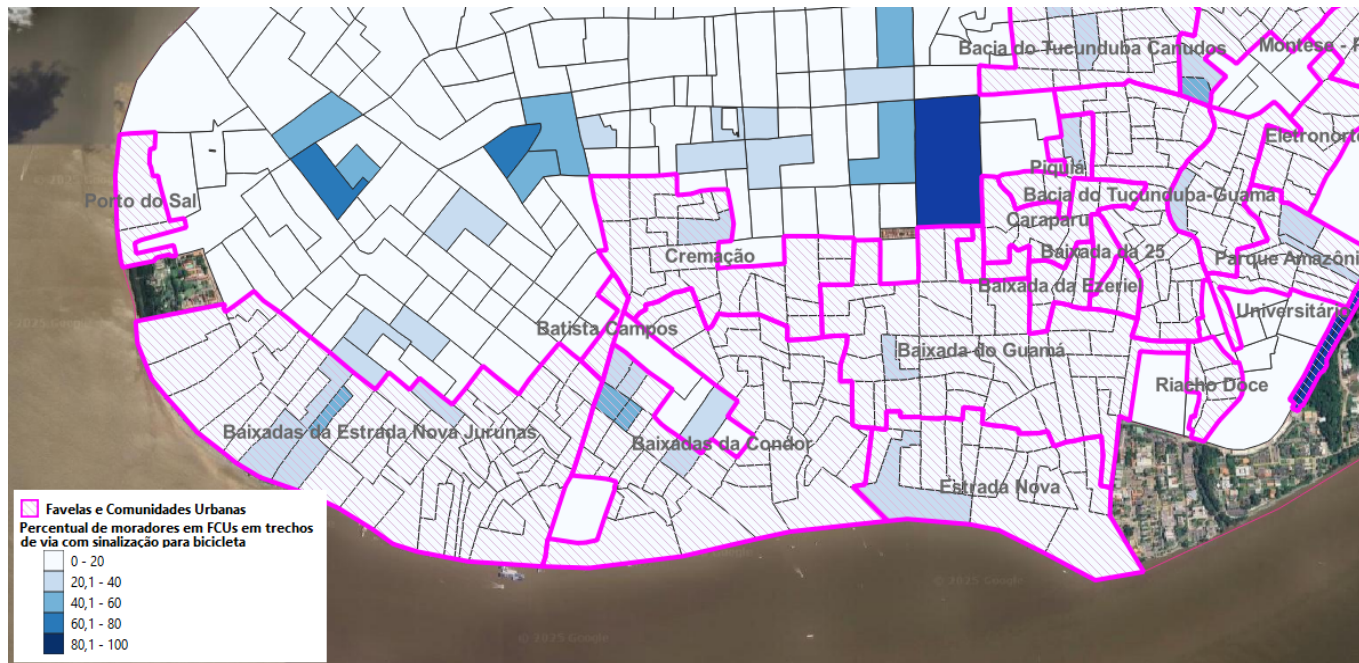

## Intra-urbano

Belém (PA)





# Favelas e comunidades urbanas:

## Características urbanísticas do entorno dos domicílios: Resultados do Universo

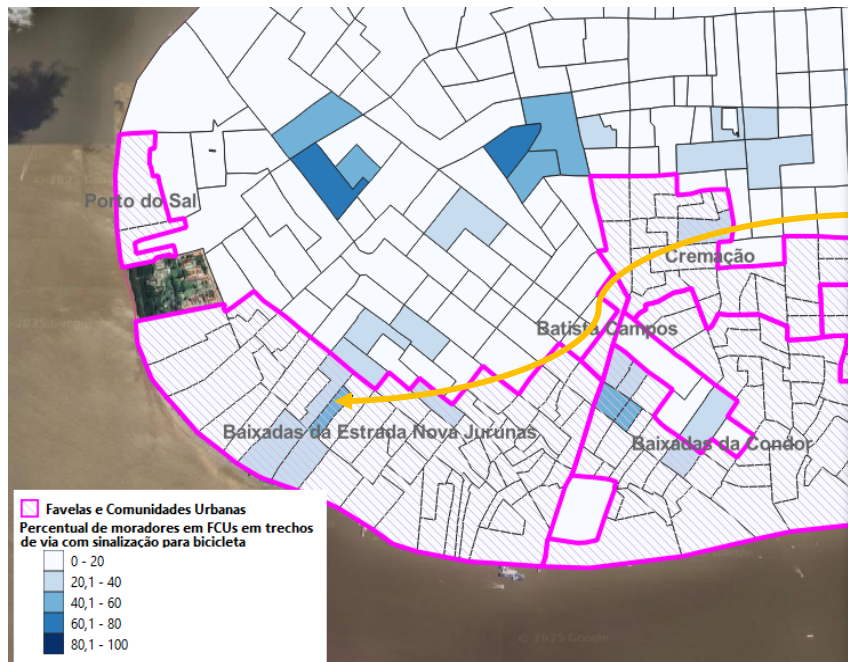

Intra-urbano







# Favelas e comunidades urbanas:

## Características urbanísticas do entorno dos domicílios: Resultados do Universo



Percentual de Moradores em vias sinalizadas para bicicletas - 2022  
Santos e São Vicente (SP)

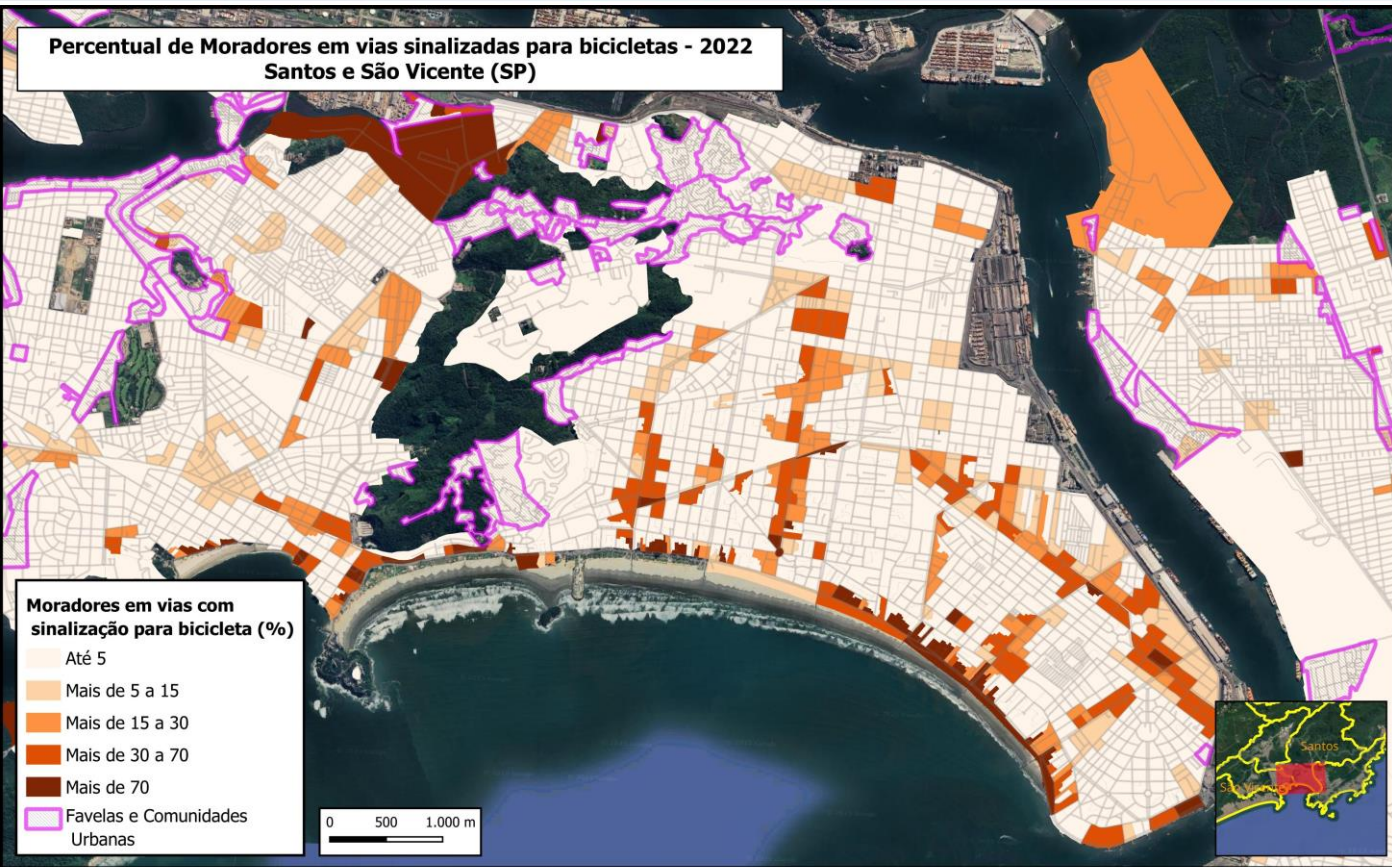

### Intra-urbano

Santos e São Vicente (SP)



# Favelas e comunidades urbanas:

## Características urbanísticas do entorno dos domicílios: Resultados do Universo



### CALÇADA OU PASSEIO

Espaço disponível para circulação de pelo menos um pedestre (cerca de 80 cm) separada daquela destinada à circulação de veículos

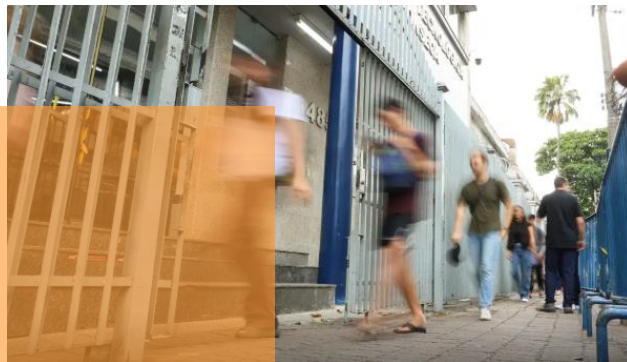



# Favelas e comunidades urbanas:

## Características urbanísticas do entorno dos domicílios: Resultados do Universo



### Calçada ou passeio

UNIDADE DE  
INVESTIGAÇÃO

Face

CRITÉRIO  
DE ANÁLISE

Mínimo

RESPOSTAS

- Sim
- Não



# Favelas e comunidades urbanas:

## Características urbanísticas do entorno dos domicílios: Resultados do Universo



Percentual de **moradores** em **vias com calçada ou passeio** - Brasil\*, 2022

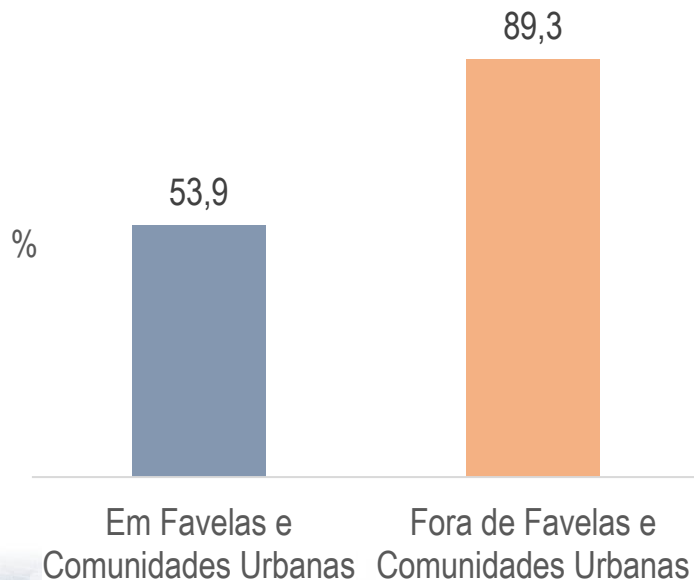

Percentual de **moradores** em vias com calçada ou passeio por classes de tamanho (população) das Favelas e Comunidades Urbanas - Brasil\*, 2022

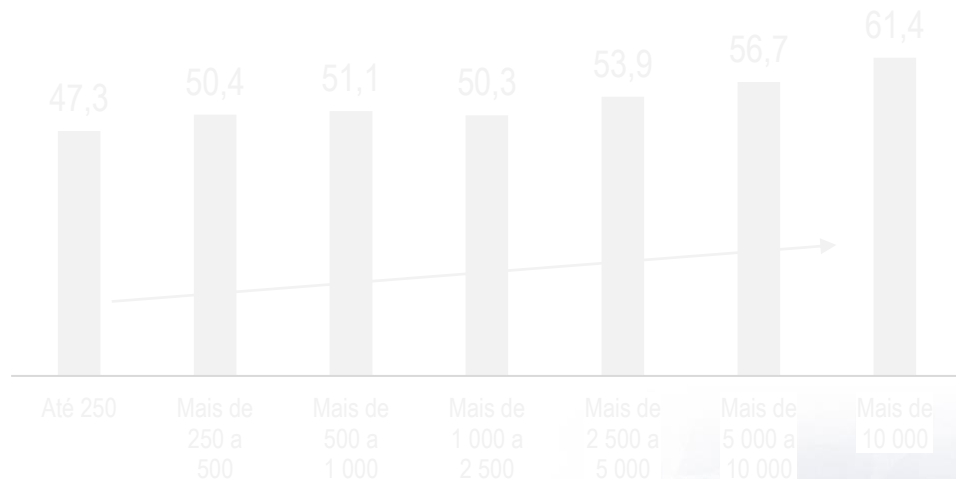





# Favelas e comunidades urbanas:

## Características urbanísticas do entorno dos domicílios: Resultados do Universo



Percentual de moradores em vias com calçada ou passeio - Brasil\*, 2022

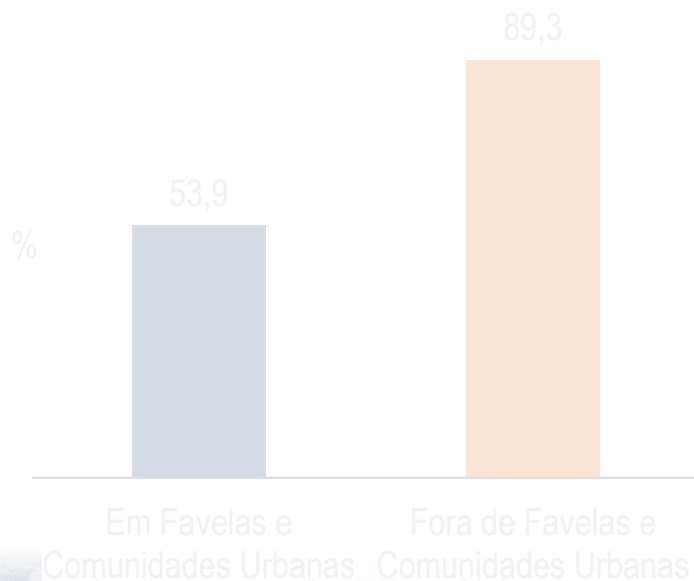

Percentual de moradores em vias com calçada ou passeio por classes de tamanho (população) das Favelas e Comunidades Urbanas - Brasil\*, 2022

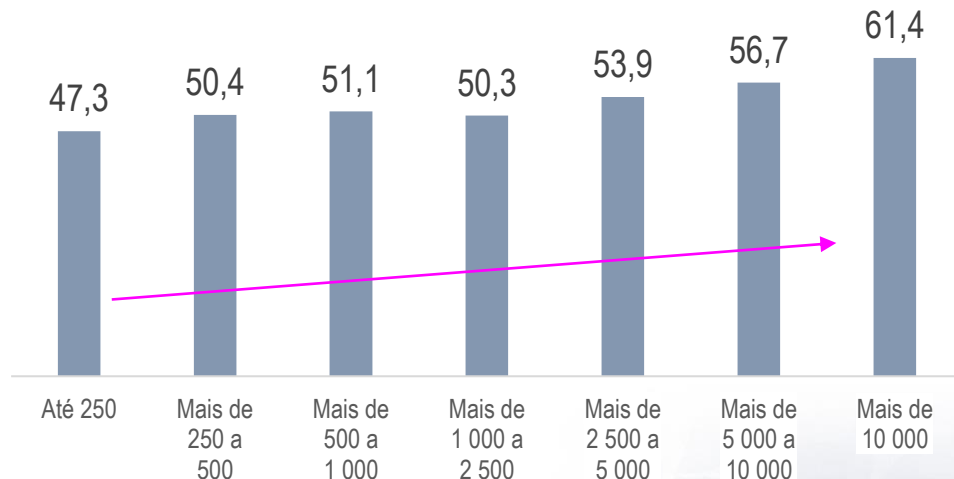





# Favelas e comunidades urbanas:

## Características urbanísticas do entorno dos domicílios: Resultados do Universo



100%

Percentual de  
moradores em vias  
com **calçada ou**  
**passeio** –  
Estados\*, 2022

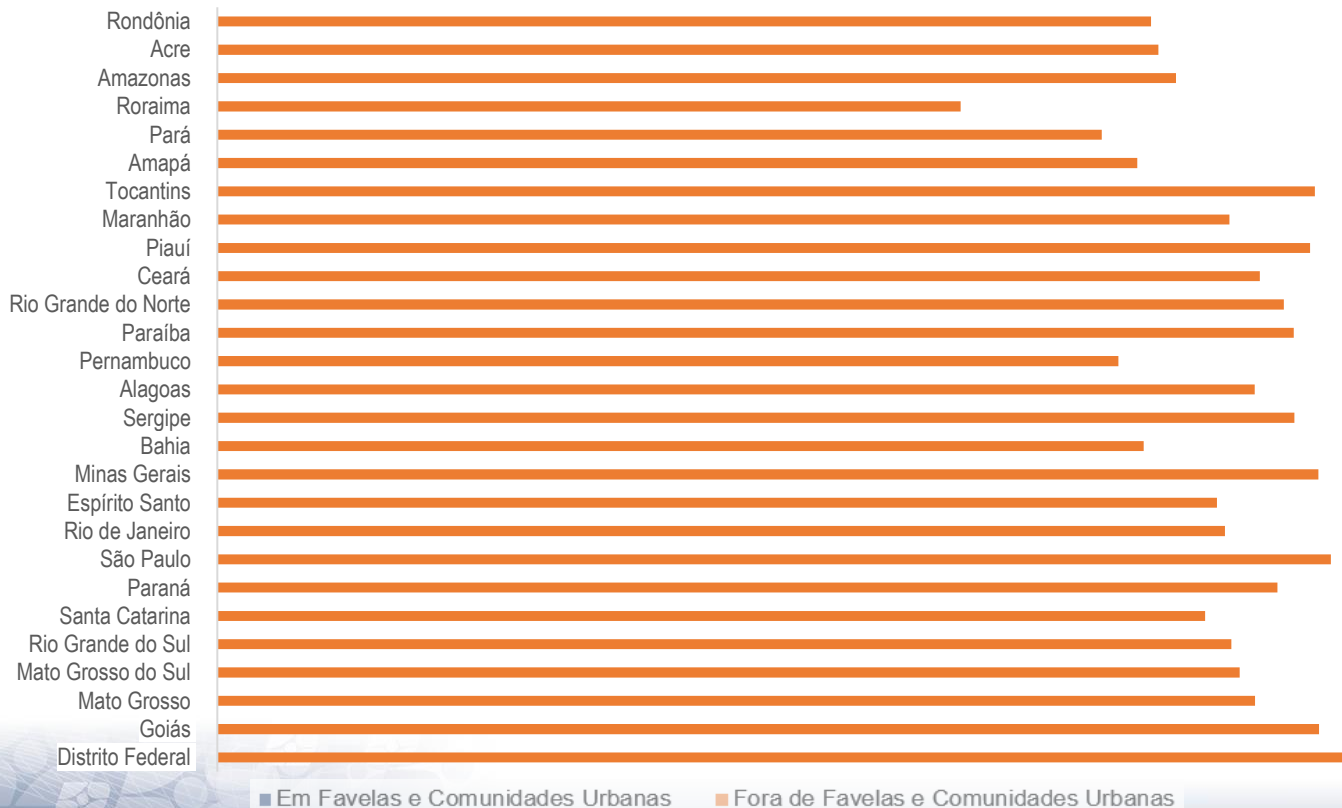



# Favelas e comunidades urbanas:

## Características urbanísticas do entorno dos domicílios: Resultados do Universo



100%

Percentual de  
moradores em vias  
com **calçada ou**  
**passeio** –  
Estados\*, 2022

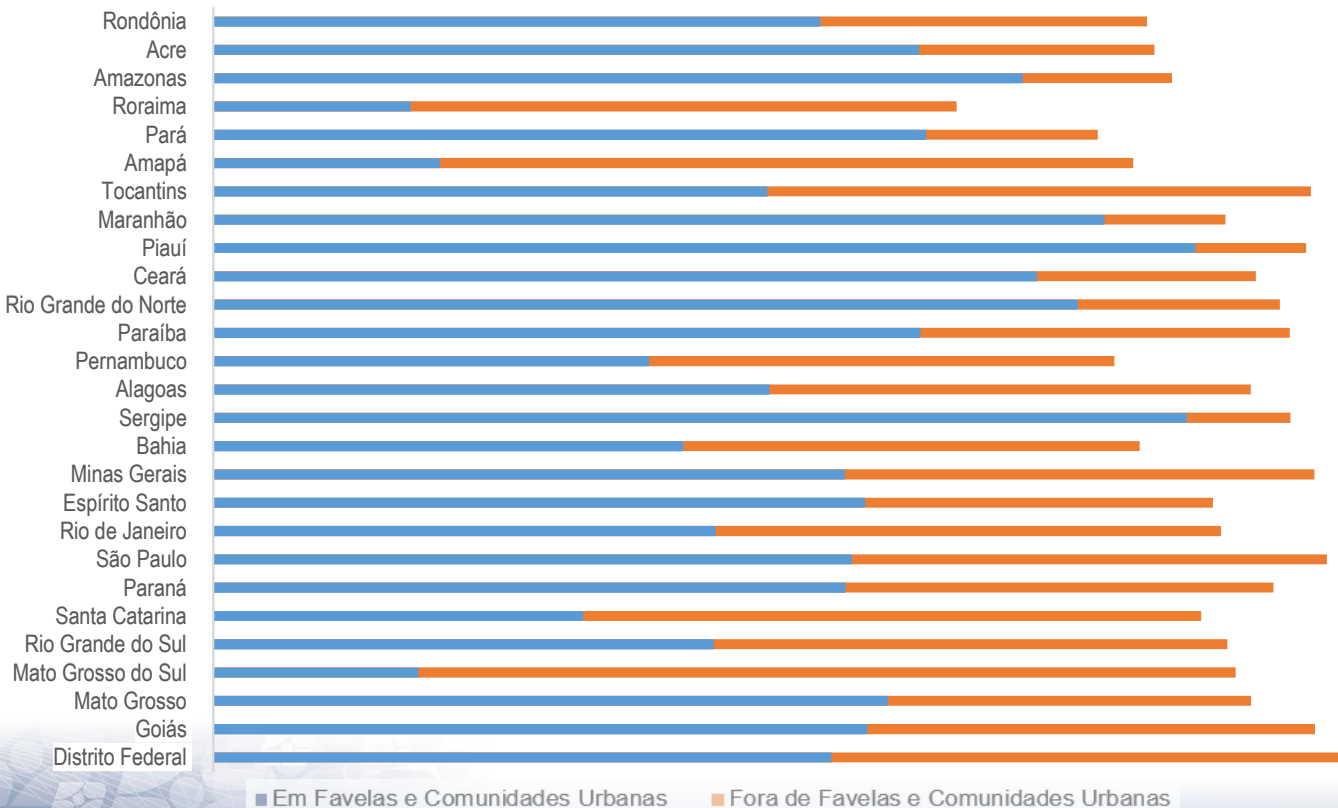



# Favelas e comunidades urbanas:

## Características urbanísticas do entorno dos domicílios: Resultados do Universo



100%

**Amapá**

19,4

78,6

diferenças  
maiores que 50  
pontos percentuais

**Santa  
Catarina**

31,6

84,5

**Mato Grosso  
do Sul**

17,5

87,4

■ Em Favelas e Comunidades Urbanas

■ Fora de Favelas e Comunidades Urbanas

Percentual de  
moradores em vias  
com **calçada ou  
passeio** –  
Estados\*, 2022



# Favelas e comunidades urbanas:

## Características urbanísticas do entorno dos domicílios: Resultados do Universo



Diferença entre o percentual de moradores em vias com **calçada ou passeio dentro** e **fora** das Favelas e Comunidades Urbanas – Municípios\*, 2022

Diferença positiva > Municípios com **até 2 500** moradores em Favelas e Comunidades Urbanas

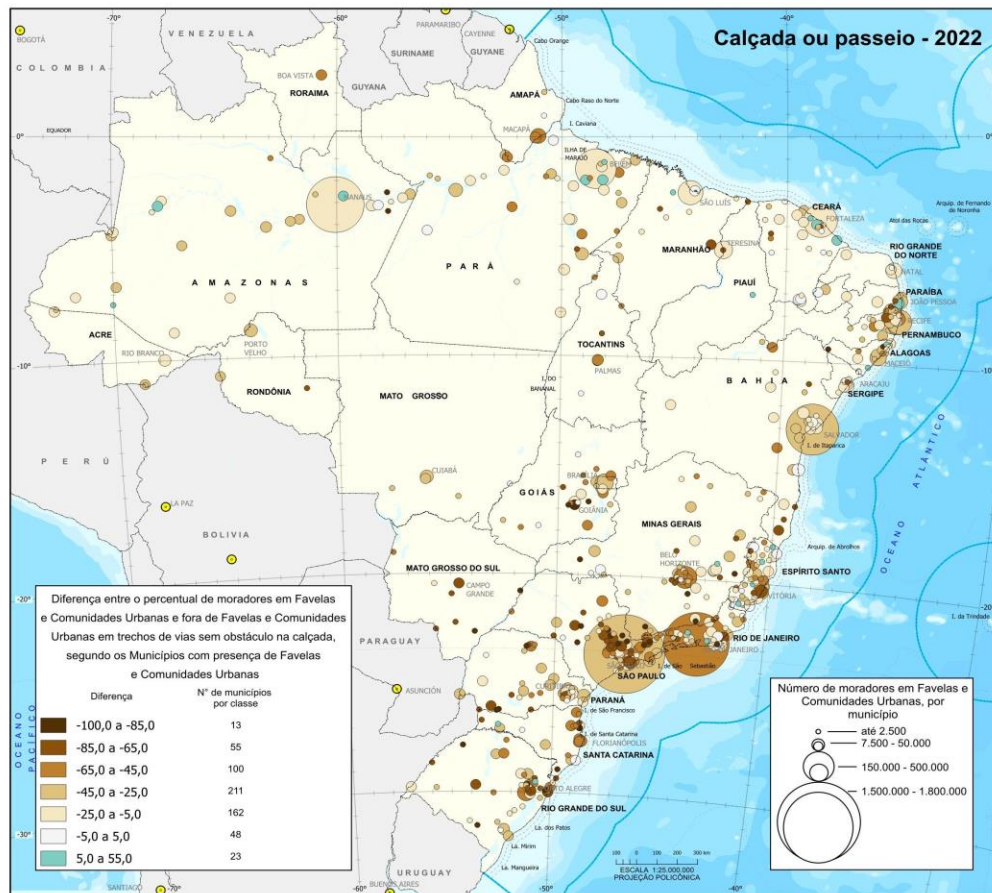



# Favelas e comunidades urbanas:

## Características urbanísticas do entorno dos domicílios: Resultados do Universo

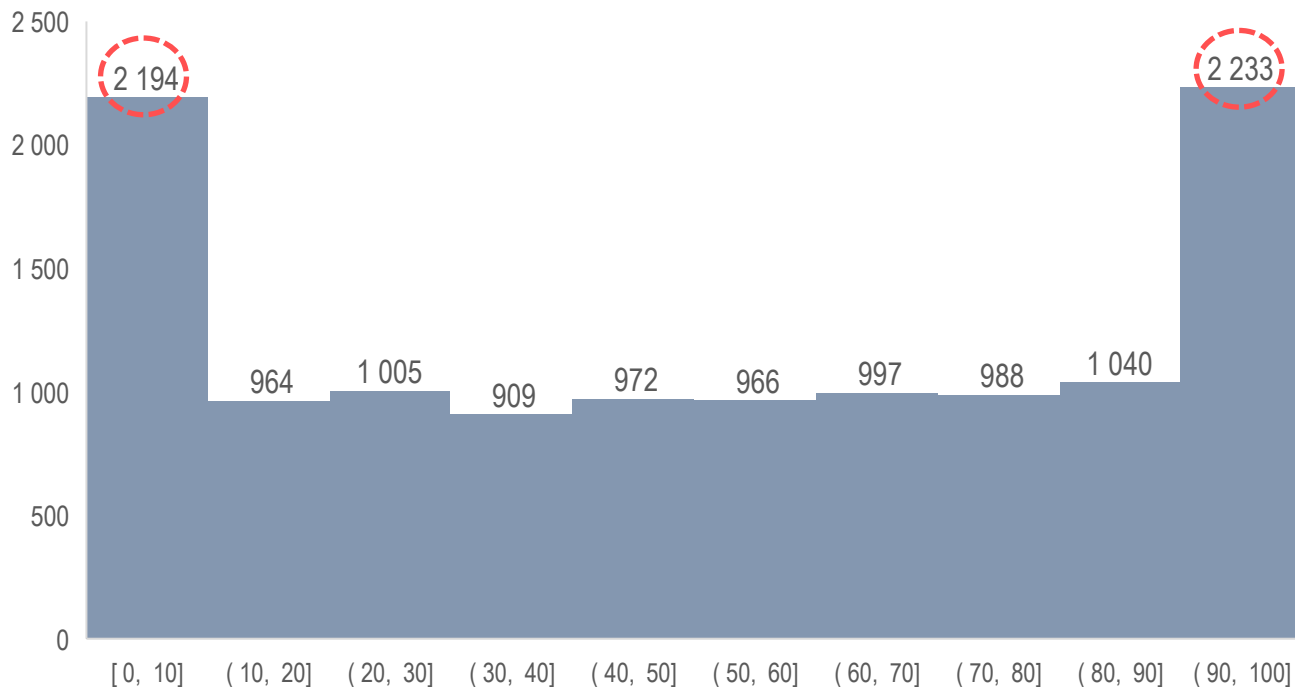

Classes de percentual de moradores em trechos de vias com calçada ou passeio

Número de Favelas  
e Comunidades  
Urbanas, segundo o  
percentual de  
moradores em  
trechos de **vias  
com calçada  
ou passeio** -  
Brasil, 2022





# Favelas e comunidades urbanas:

## Características urbanísticas do entorno dos domicílios: Resultados do Universo



## Calçada ou passeio

### 20 MAIORES FAVELAS E COMUNIDADES URBANAS (EM POPULAÇÃO)

**Abaixo de 25%** dos moradores em vias com calçada ou passeio

**Paraisópolis** – São Paulo (SP) **22,7%**

**Pernambués** – Salvador (BA) **16,8%**

**Rocinha** – Rio de Janeiro (RJ) **12,1%**

Acima de 90% dos moradores em vias com calçada ou passeio

**Cidade Olímpica** – São Luís (MA) **99,3%**

**Zumbi dos Palmares/Nova Luz** – Manaus (AM) **94,1%**

**Vila São Pedro** – São Bernardo do Campo (SP) **90,3%**



# Favelas e comunidades urbanas:

## Características urbanísticas do entorno dos domicílios: Resultados do Universo



## Calçada ou passeio

### 20 MAIORES FAVELAS E COMUNIDADES URBANAS (EM POPULAÇÃO)

**Abaixo de 25%** dos moradores em vias com calçada ou passeio

**Paraisópolis** – São Paulo (SP) **22,7%**

**Pernambués** – Salvador (BA) **16,8%**

**Rocinha** – Rio de Janeiro (RJ) **12,1%**

**Acima de 90%** dos moradores em vias com calçada ou passeio

**Cidade Olímpica** – São Luís (MA) **99,3%**

**Zumbi dos Palmares/Nova Luz** – Manaus (AM) **94,1%**

**Vila São Pedro** – São Bernardo do Campo (SP) **90,3%**



# Favelas e comunidades urbanas:

## Características urbanísticas do entorno dos domicílios: Resultados do Universo



Percentual de Moradores em vias com calçadas - 2022  
Área selecionada do Rio de Janeiro (RJ)

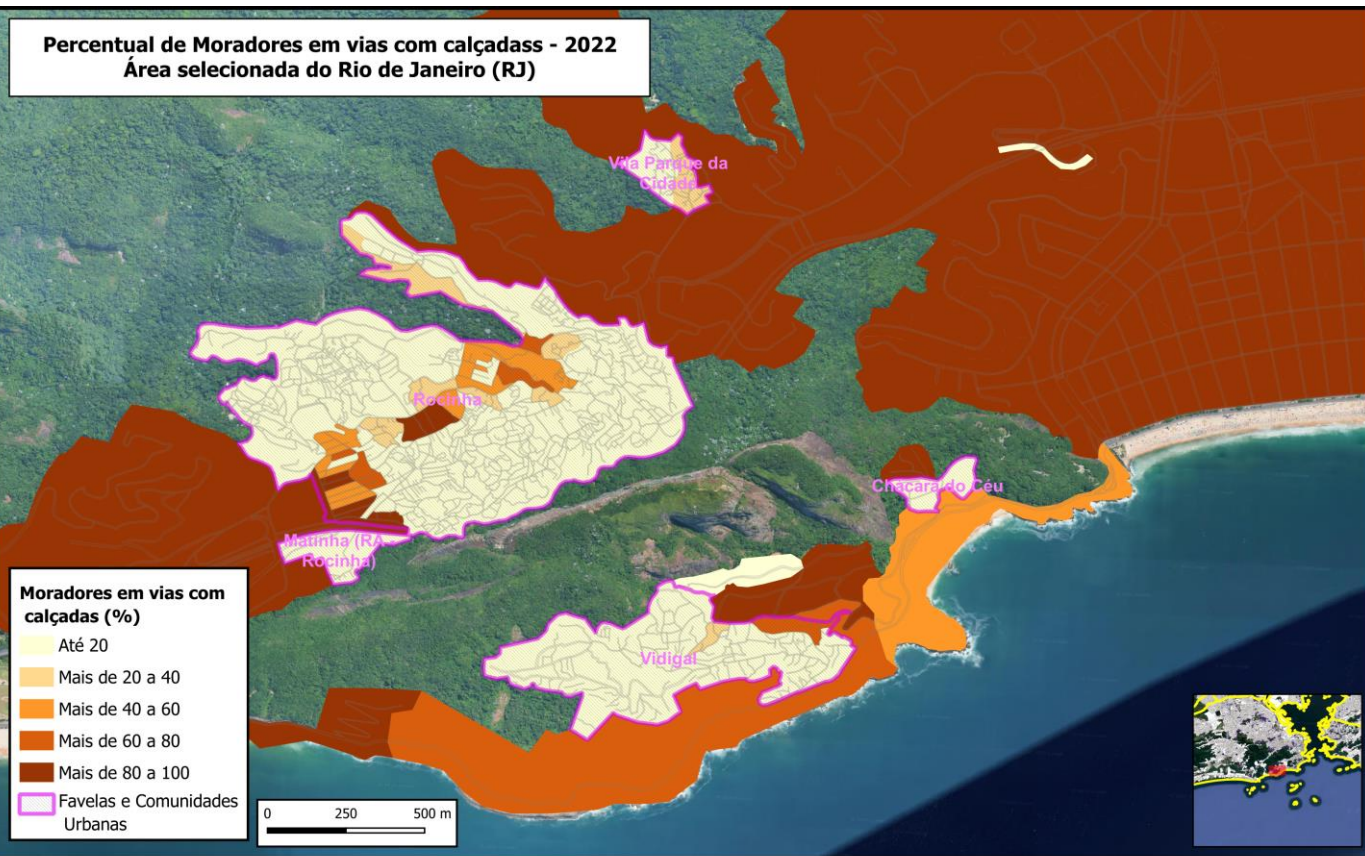

## Intra-urbano

Rio de Janeiro (RJ)



# Favelas e comunidades urbanas:

## Características urbanísticas do entorno dos domicílios: Resultados do Universo



### CALÇADA SEM OBSTÁCULO

Qualquer tipo de obstáculo que impeça ou crie dificuldade para a locomoção pela calçada





# Favelas e comunidades urbanas:

## Características urbanísticas do entorno dos domicílios: Resultados do Universo



### Calçada sem obstáculo\*

**UNIDADE DE  
INVESTIGAÇÃO**

Face

**CRITÉRIO  
DE ANÁLISE**

Mínimo

**RESPOSTAS**

- Sim
- Não

\*Os percentuais foram calculados considerando no denominador os moradores em vias sem e com calçadas





# Favelas e comunidades urbanas:

## Características urbanísticas do entorno dos domicílios: Resultados do Universo



### Percentual de moradores em vias com calçada sem obstáculo - Brasil\*, 2022

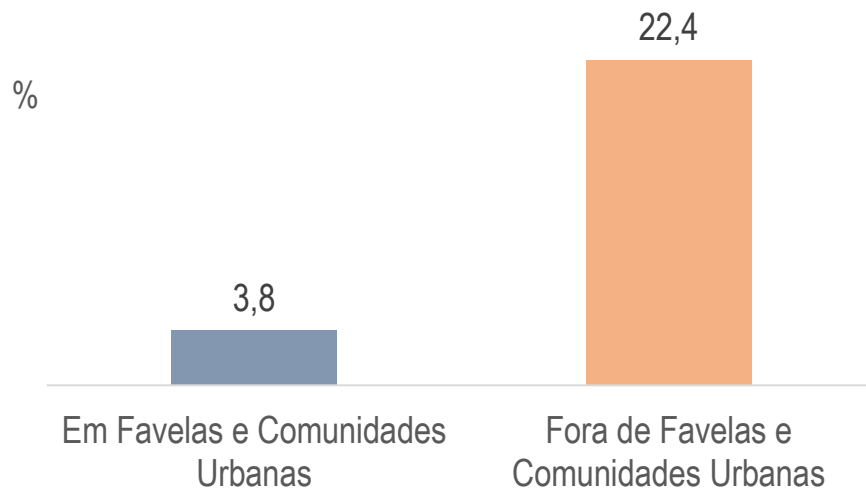



# Favelas e comunidades urbanas:

## Características urbanísticas do entorno dos domicílios: Resultados do Universo



35%

Percentual de  
moradores em vias  
com **calçada**  
**sem obstáculo**  
– Estados\*, 2022

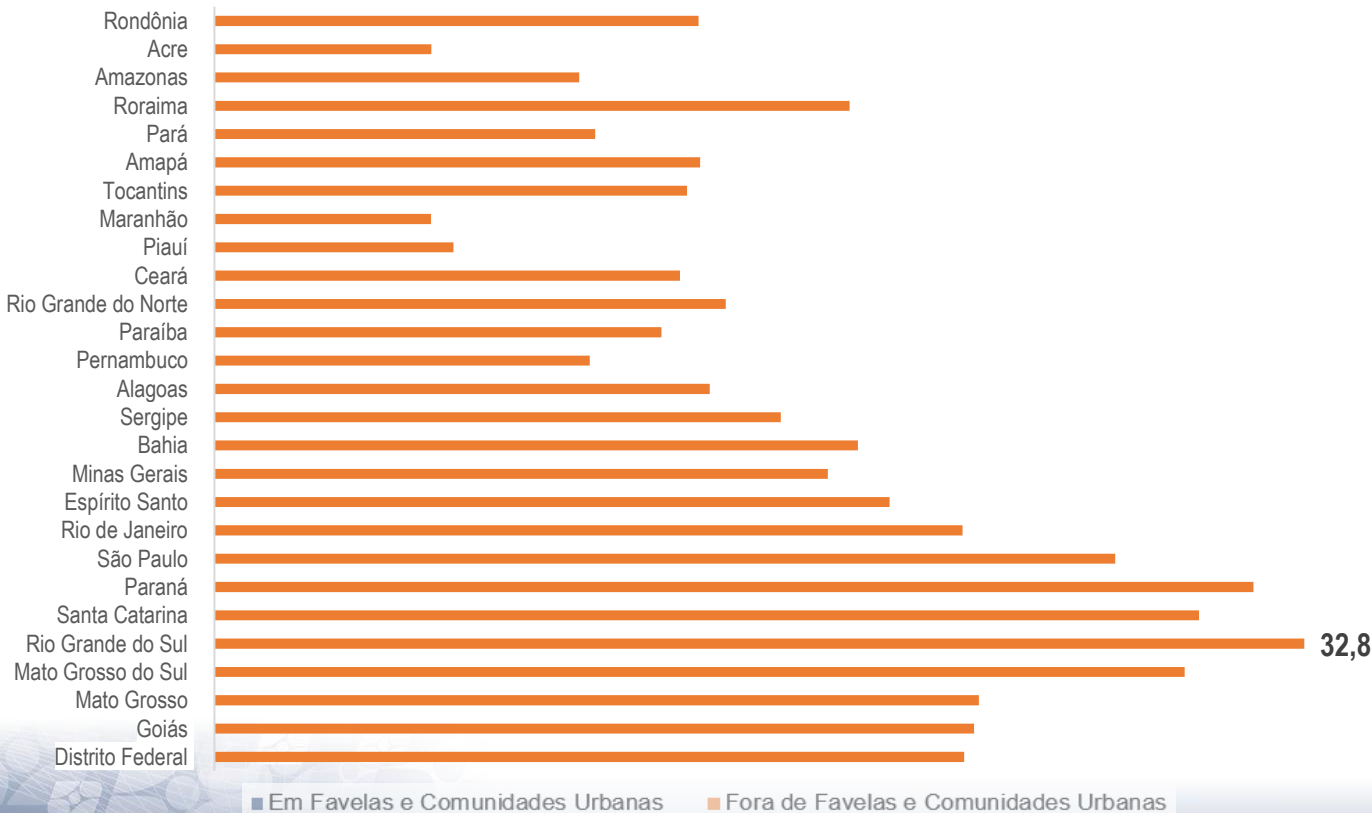



# Favelas e comunidades urbanas:

## Características urbanísticas do entorno dos domicílios: Resultados do Universo



35%

Percentual de  
moradores em vias  
com **calçada**  
**sem obstáculo**  
– Estados\*, 2022

32,8

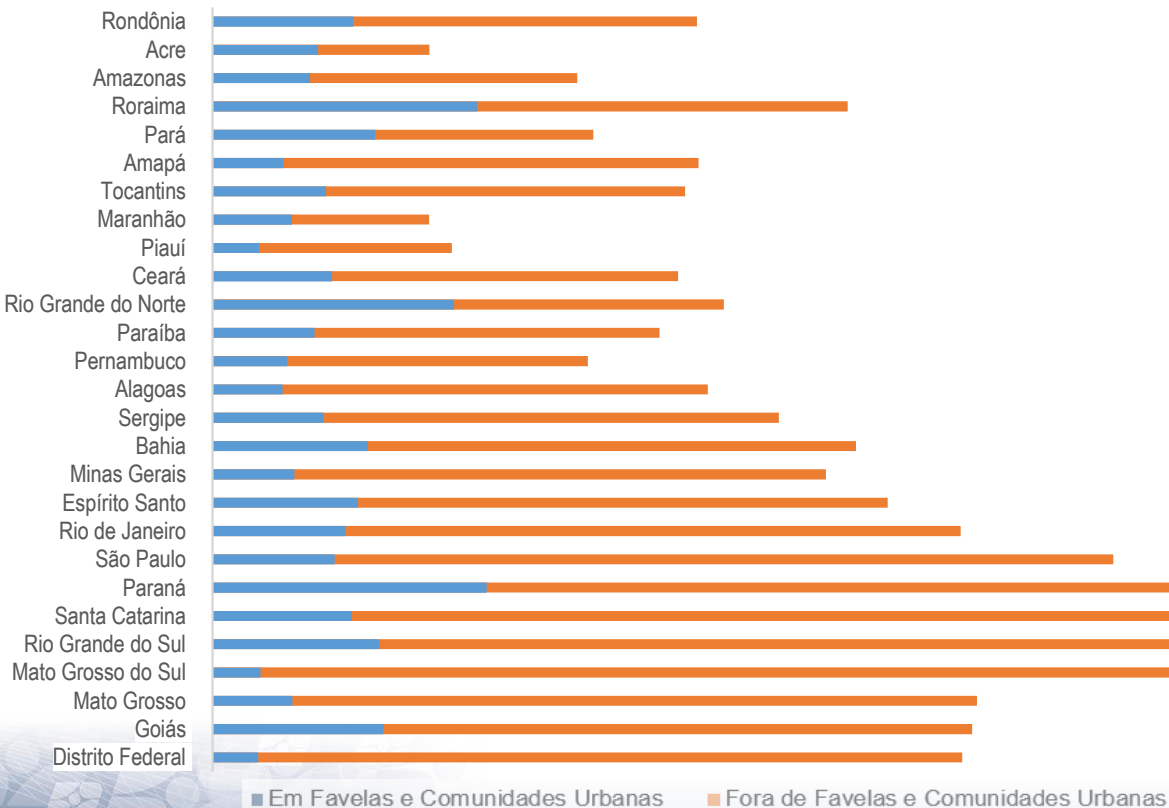



# Favelas e comunidades urbanas:

## Características urbanísticas do entorno dos domicílios: Resultados do Universo



35%

Percentual de  
moradores em vias  
com **calçada**  
**sem obstáculo**  
– Estados\*, 2022

diferenças  
entre 25,3 e 27,9  
pontos percentuais

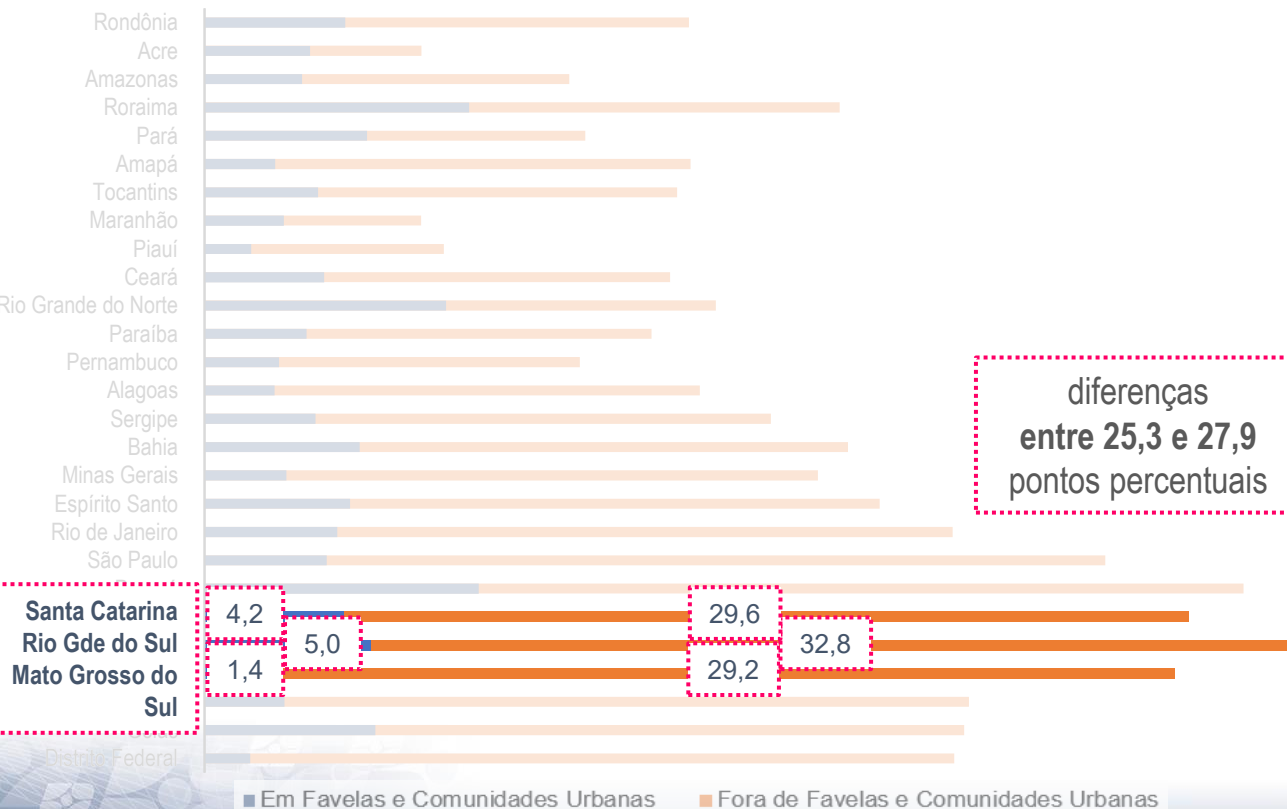



# Favelas e comunidades urbanas: Características urbanísticas do entorno dos domicílios: Resultados do Universo

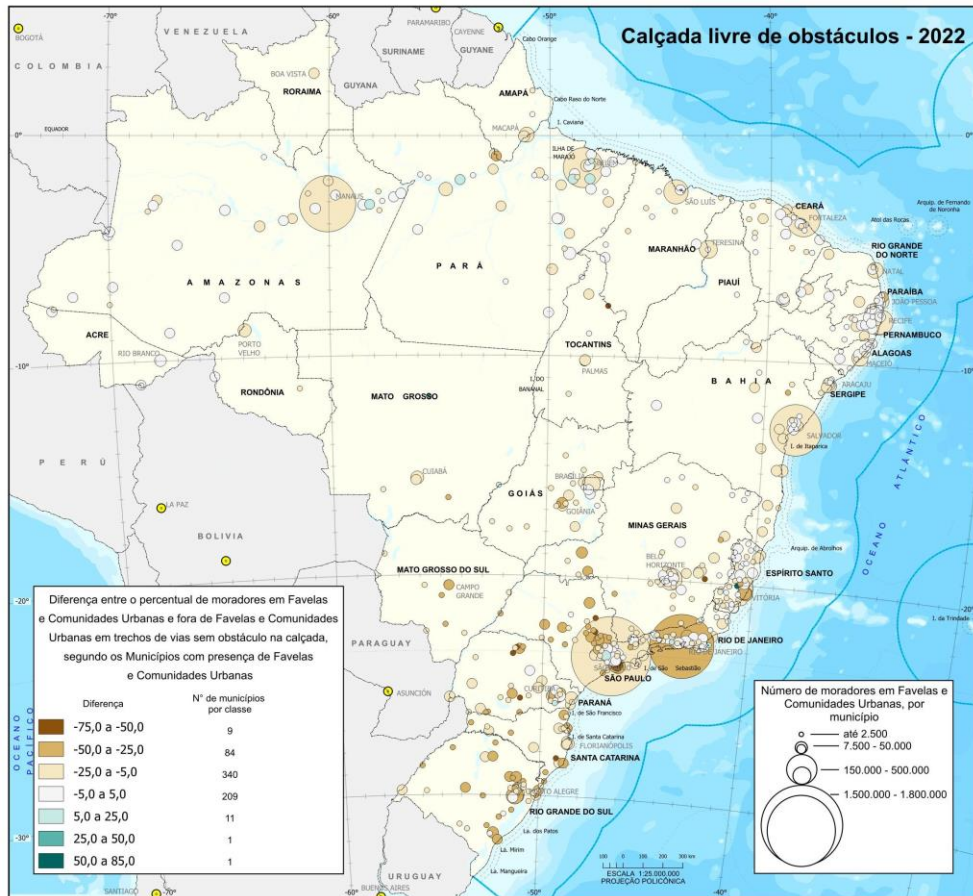

Diferença entre o percentual de  
moradores em vias com  
**calçada sem**  
**obstáculo dentro e fora** das  
Favelas e Comunidades Urbanas  
– Municípios\*, 2022





# Favelas e comunidades urbanas: Características urbanísticas do entorno dos domicílios: Resultados do Universo

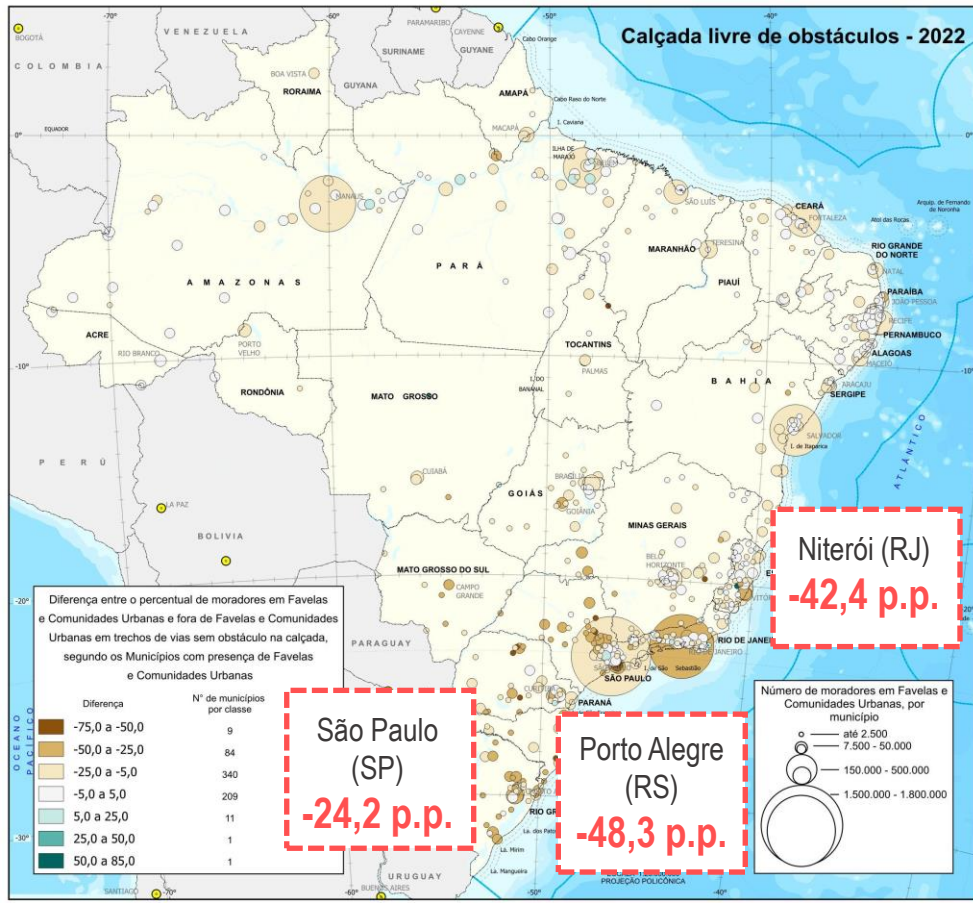

Diferença entre o percentual de moradores em vias com calçada sem obstáculo dentro e fora das Favelas e Comunidades Urbanas – Municípios\*, 2022



# Favelas e comunidades urbanas:

## Características urbanísticas do entorno dos domicílios: Resultados do Universo



## Calçada sem obstáculo

**10 974** Favelas e Comunidades Urbanas  
(**89,4%** do total)  
possuíam **menos de 10,0%** dos seus moradores em calçadas sem obstáculo

### 20 MAIORES FAVELAS E COMUNIDADES URBANAS (EM POPULAÇÃO)

Abaixo de 0,5% dos moradores em vias com calçada sem obstáculo

Rocinha – Rio de Janeiro (RJ) **0,1%**

Rio das Pedras – Rio de Janeiro (RJ) **0,3%**

Acima de 5,0% dos moradores em vias com calçada sem obstáculo

Baixadas da Condor – Belém (PA) **11,0%**

Vila São Pedro – São Bernardo do Campo (SP) **7,2%**

Baixadas da Estrada Nova Juruna – Belém (PA) **6,3%**



# Favelas e comunidades urbanas:

## Características urbanísticas do entorno dos domicílios: Resultados do Universo



## Calçada sem obstáculo

**10 974** Favelas e Comunidades Urbanas  
(**89,4%** do total)  
possuíam **menos de 10,0%** dos seus moradores em calçadas sem obstáculo

### 20 MAIORES FAVELAS E COMUNIDADES URBANAS (EM POPULAÇÃO)

**Abaixo de 0,5%** dos moradores em vias com calçada sem obstáculo

**Rocinha** – Rio de Janeiro (RJ) **0,1%**

**Rio das Pedras** – Rio de Janeiro (RJ) **0,3%**

**Acima de 5,0%** dos moradores em vias com calçada sem obstáculo

**Baixadas da Condor** – Belém (PA) **11,0%**

**Vila São Pedro** – São Bernardo do Campo (SP) **7,2%**

**Baixadas da Estrada Nova Juruna** – Belém (PA) **6,3%**



# Favelas e comunidades urbanas:

## Características urbanísticas do entorno dos domicílios: Resultados do Universo



## Calçada sem obstáculo

**10 974** Favelas e Comunidades Urbanas  
(**89,4%** do total)  
possuíam **menos de 10,0%** dos seus moradores em calçadas sem obstáculo

### 20 MAIORES FAVELAS E COMUNIDADES URBANAS (EM POPULAÇÃO)

**Abaixo de 0,5%** dos moradores em vias com calçada sem obstáculo

**Rocinha** – Rio de Janeiro (RJ) **0,1%**

**Rio das Pedras** – Rio de Janeiro (RJ) **0,3%**

**Acima de 5,0%** dos moradores em vias com calçada sem obstáculo

**Baixadas da Condor** – Belém (PA) **11,0%**

**Vila São Pedro** – São Bernardo do Campo (SP) **7,2%**

**Baixadas da Estrada Nova Juruna** – Belém (PA) **6,3%**





# Favelas e comunidades urbanas:

## Características urbanísticas do entorno dos domicílios: Resultados do Universo



Percentual de Moradores em vias com calçada sem obstáculos - 2022

Área selecionada em Florianópolis (SC)

Moradores em vias com calçadas sem obstáculos

Até 10

Mais de 10 a 25

Mais de 25 a 50

Mais de 50 a 75

Mais de 75 a 100

Favelas e Comunidades Urbanas

0 250 500 m

### Intra-urbano

Florianópolis (RJ)





# Favelas e comunidades urbanas:

## Características urbanísticas do entorno dos domicílios: Resultados do Universo



### RAMPA PARA CADEIRANTES

Rebaixamento de calçada ou meio-fio/guia destinado especificamente a prover acesso a pessoas que utilizam cadeira de rodas. A existência de passagem elevada de pedestres também foi considerada. Rebaixamentos de meio fio para acesso de veículos e rampa de acesso a edificações (que não dão acesso à calçada), bem como acesso de garagens e estacionamentos, não foram considerados. Quando a rampa estivesse na interseção de duas faces, foi considerado que o quesito está presente em ambas



© PAULO PINTO/AGÊNCIA BRASIL



© AGENCIA BRASIL



# Favelas e comunidades urbanas:

## Características urbanísticas do entorno dos domicílios: Resultados do Universo



### Rampa para cadeirantes\*

UNIDADE DE  
INVESTIGAÇÃO

Face

CRITÉRIO  
DE ANÁLISE

Mínimo

RESPOSTAS

- Sim
- Não

\*Os percentuais foram calculados considerando no denominador os moradores em vias sem e com calçadas



# Favelas e comunidades urbanas: Características urbanísticas do entorno dos domicílios: Resultados do Universo



## Percentual de moradores em vias com rampa para cadeirantes na calçada - Brasil\*, 2022

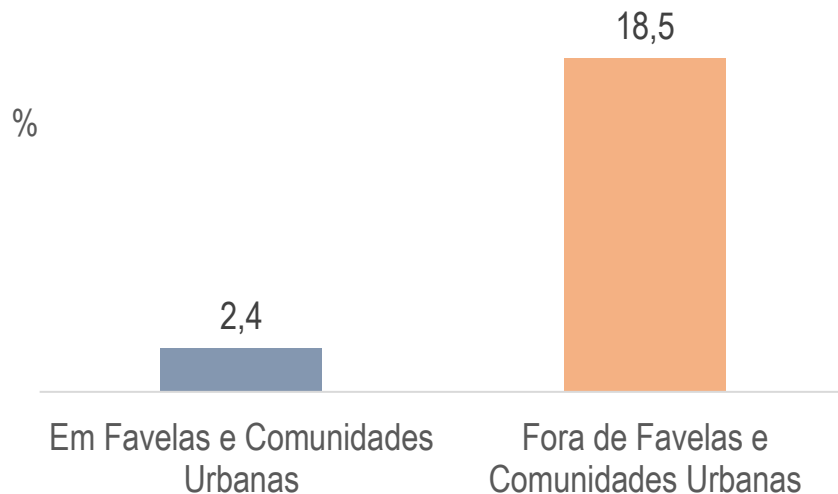



# Favelas e comunidades urbanas:

## Características urbanísticas do entorno dos domicílios: Resultados do Universo



60%

Percentual de  
moradores em vias  
com **rampa para**  
**cadeirantes** na  
calçada – Estados\*,  
2022

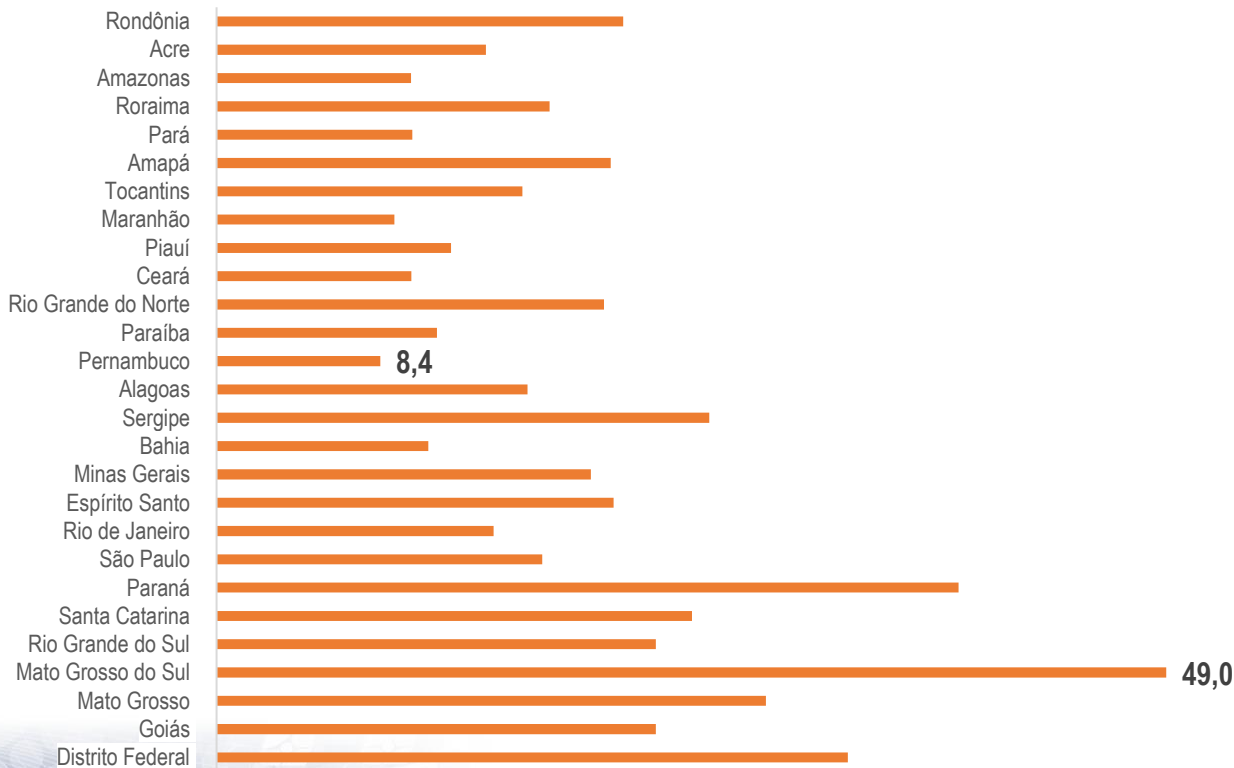

■ Em Favelas e Comunidades Urbanas

■ Fora de Favelas e Comunidades Urbanas



# Favelas e comunidades urbanas:

## Características urbanísticas do entorno dos domicílios: Resultados do Universo



60%

Percentual de  
moradores em vias  
com **rampa para**  
**cadeirantes** na  
calçada – Estados\*,  
2022

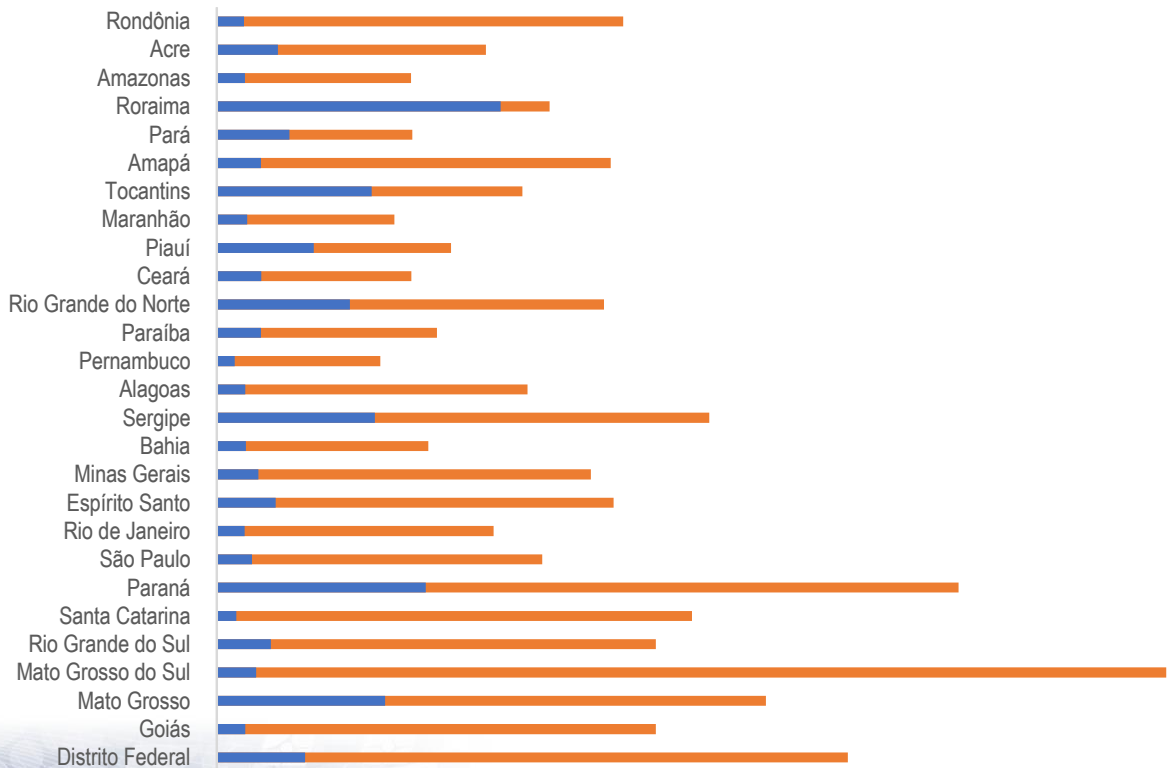

■ Em Favelas e Comunidades Urbanas

■ Fora de Favelas e Comunidades Urbanas





# Favelas e comunidades urbanas:

## Características urbanísticas do entorno dos domicílios: Resultados do Universo



60%

Percentual de  
moradores em vias  
com **rampa para**  
**cadeirantes** na  
calçada – Estados\*,  
2022

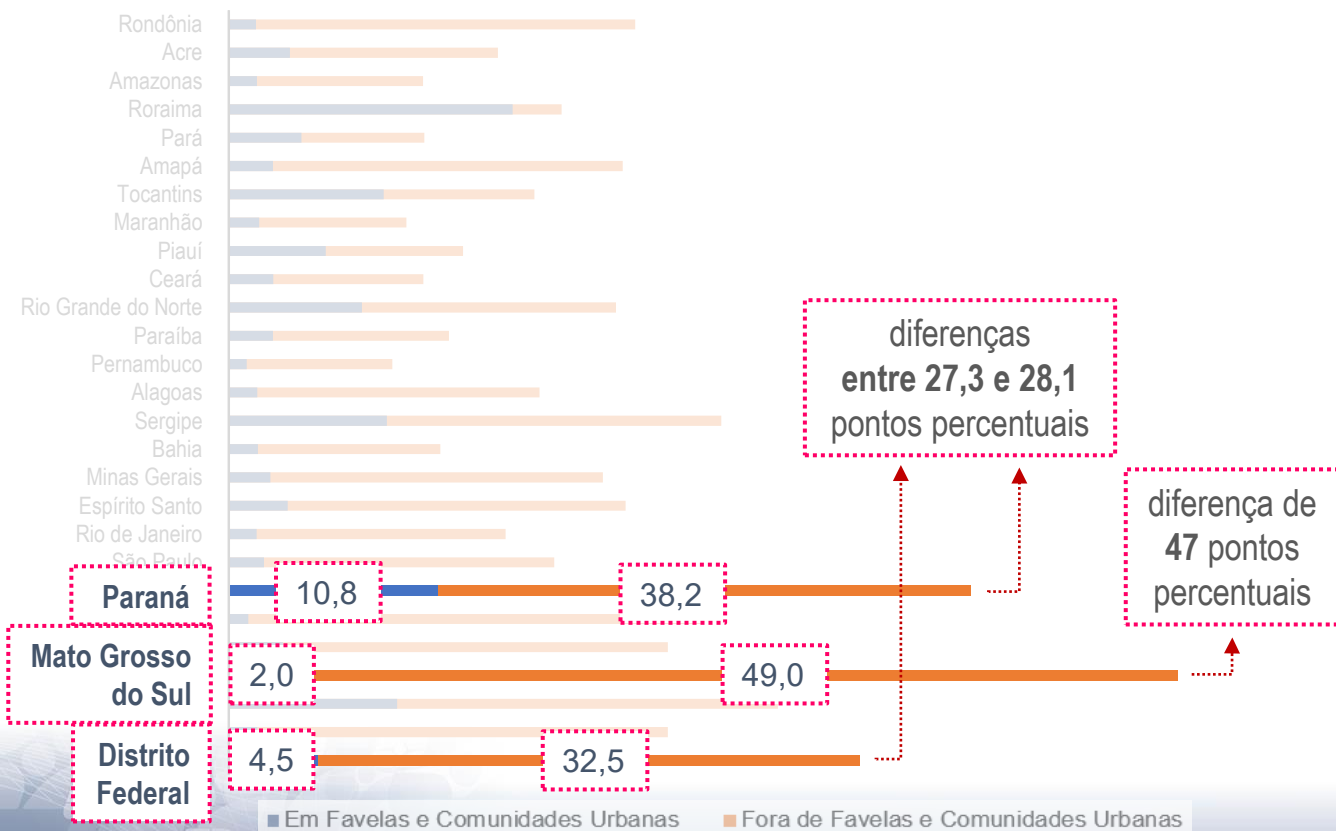



# Favelas e comunidades urbanas: Características urbanísticas do entorno dos domicílios: Resultados do Universo

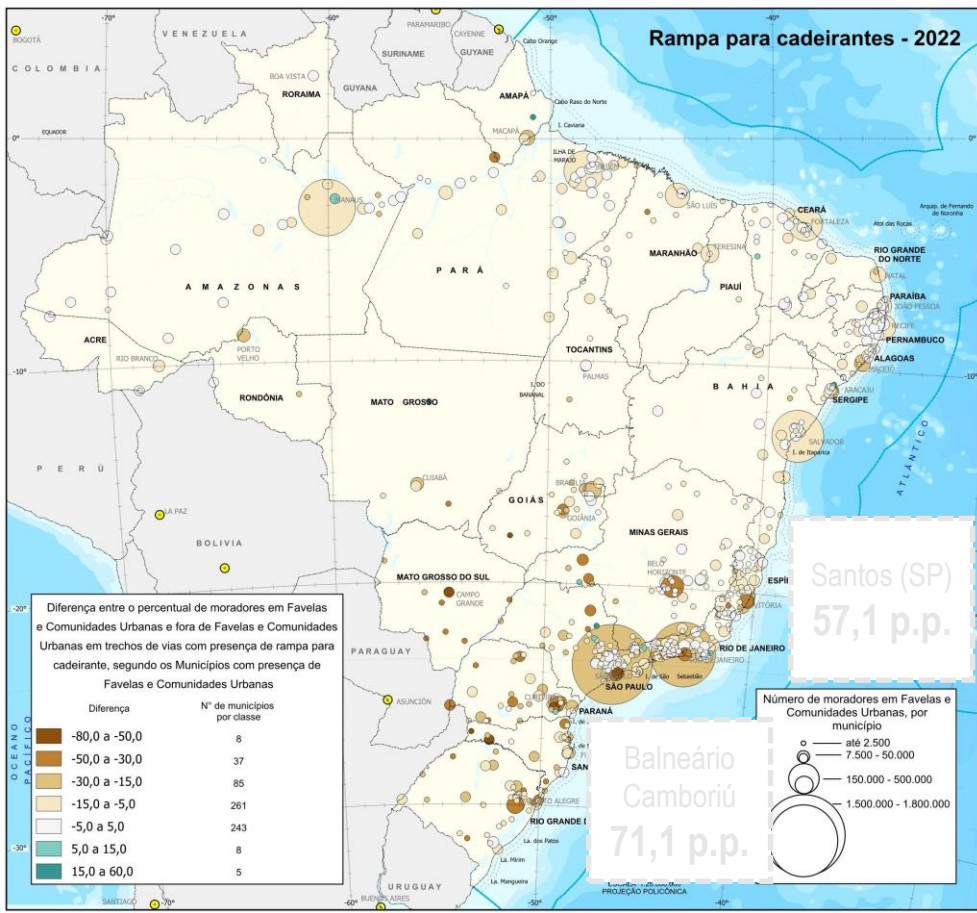

Diferença entre o percentual de moradores em vias com calçada com rampa para cadeirantes **dentro** e **fora** das Favelas e Comunidades Urbanas – Municípios\*, 2022



# Favelas e comunidades urbanas: Características urbanísticas do entorno dos domicílios: Resultados do Universo

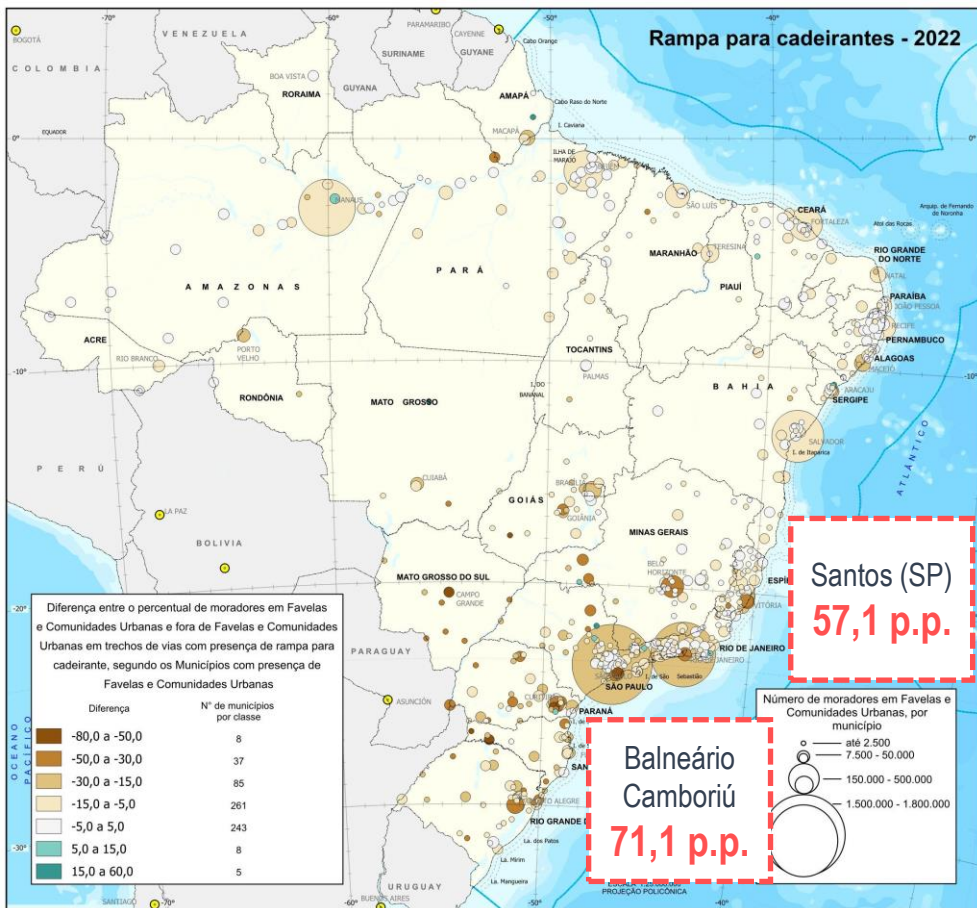

Diferença entre o percentual de moradores em vias com calçada com rampa para cadeirantes dentro e fora das Favelas e Comunidades Urbanas – Municípios\*, 2022



# Favelas e comunidades urbanas:

## Características urbanísticas do entorno dos domicílios: Resultados do Universo



## Calçada com rampa para cadeirantes

**11 457** Favelas e Comunidades Urbanas  
(**93,4%** do total)  
possuíam **menos de 10,0%** dos seus moradores em vias **com rampa para cadeirantes**

### 20 MAIORES FAVELAS E COMUNIDADES URBANAS (EM POPULAÇÃO)

Até 0,1% dos moradores em vias com rampa para cadeirantes

Paraisópolis – São Paulo (SP)

Pernambués – Salvador (BA)

Grande Vitória – Manaus (AM)

Rocinha – Rio de Janeiro (RJ)

Acima de 3,5% dos moradores em vias com rampa para cadeirantes

Vila São Pedro – São Bernardo do Campo (SP) **7,4%**

Coroadinho – São Luís (MA) **4,2%**

Sol Nascente – Brasília (DF) **6,3%**

Baixadas da Estrada Nova

Jurunas – Belém (PA) **3,7%**





# Favelas e comunidades urbanas:

## Características urbanísticas do entorno dos domicílios: Resultados do Universo



### Calçada com rampa para cadeirantes

**11 457** Favelas e Comunidades Urbanas  
(**93,4%** do total)  
possuíam **menos de 10,0%** dos seus moradores em vias **com rampa para cadeirantes**

#### 20 MAIORES FAVELAS E COMUNIDADES URBANAS (EM POPULAÇÃO)

**Até 0,1%** dos moradores em vias com rampa para cadeirantes

**Paraisópolis** – São Paulo (SP)

**Pernambués** – Salvador (BA)

**Grande Vitória** – Manaus (AM)

**Rocinha** – Rio de Janeiro (RJ)

Acima de 3,5% dos moradores em vias com rampa para cadeirantes

**Vila São Pedro** – São Bernardo do Campo (SP) **7,4%**

**Coroadinho** – São Luís (MA) **4,2%**

**Sol Nascente** – Brasília (DF) **6,3%**

**Baixadas da Estrada Nova**

**Jurunas** – Belém (PA) **3,7%**





# Favelas e comunidades urbanas:

## Características urbanísticas do entorno dos domicílios: Resultados do Universo



### Calçada com rampa para cadeirantes

**11 457** Favelas e Comunidades Urbanas  
(**93,4%** do total)  
possuíam **menos de 10,0%** dos seus moradores em vias **com rampa para cadeirantes**

#### 20 MAIORES FAVELAS E COMUNIDADES URBANAS (EM POPULAÇÃO)

**Até 0,1%** dos moradores em vias com rampa para cadeirantes

**Paraisópolis** – São Paulo (SP)

**Pernambués** – Salvador (BA)

**Grande Vitória** – Manaus (AM)

**Rocinha** – Rio de Janeiro (RJ)

**Acima de 3,5%** dos moradores em vias com rampa para cadeirantes

**Vila São Pedro** – São Bernardo do Campo (SP) **7,4%**

**Coroadinho** – São Luís (MA) **4,2%**

**Sol Nascente** – Brasília (DF) **6,3%**

**Baixadas da Estrada Nova**

**Jurunas** – Belém (PA) **3,7%**

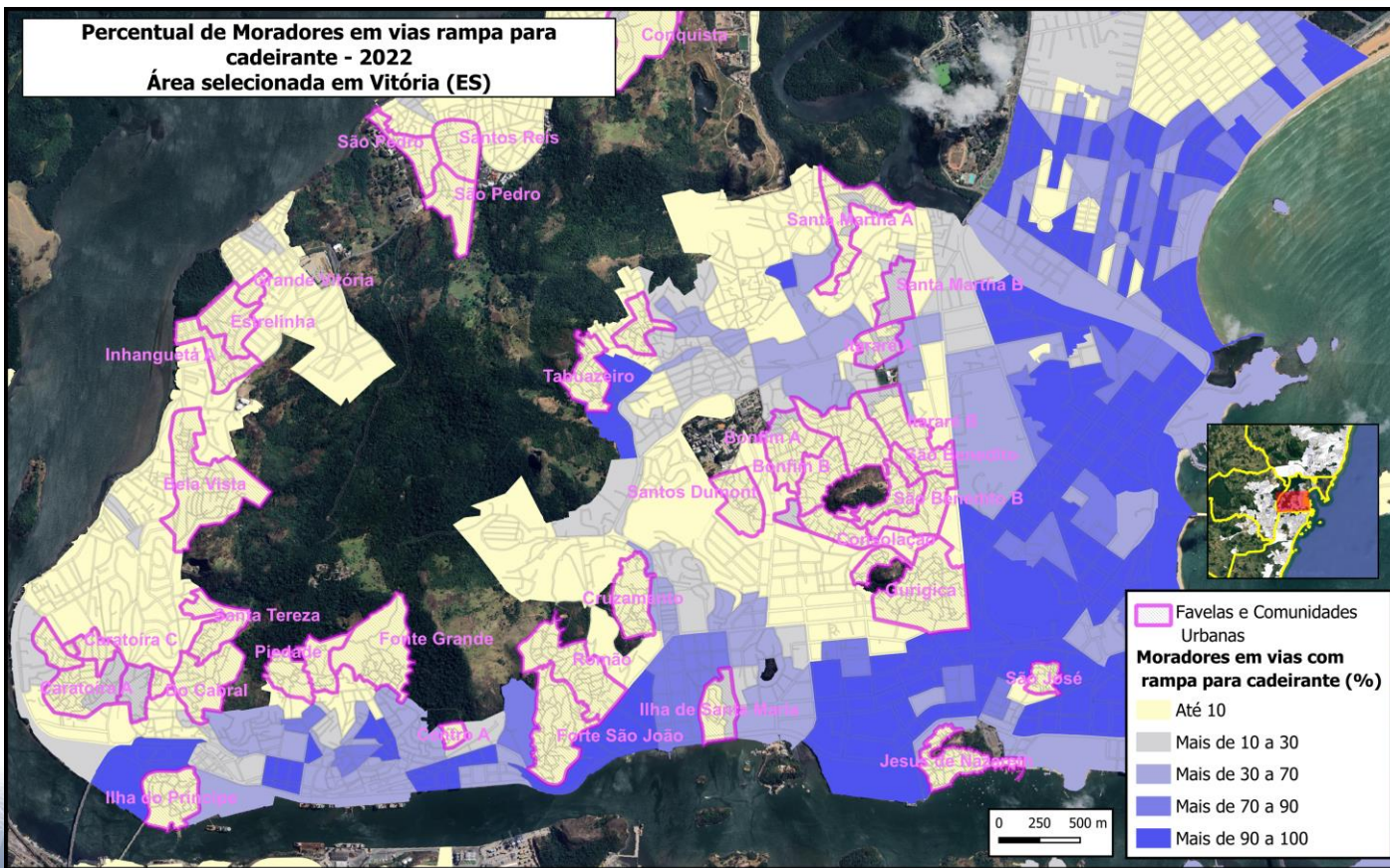

## Intra-urbano

### Vitória (ES)



# Favelas e comunidades urbanas:

## Características urbanísticas do entorno dos domicílios: Resultados do Universo



### ARBORIZAÇÃO

Árvores presentes em área de uso comum ou em anexo externo a domicílios e condomínios. Considera-se árvore espécime vegetal de porte arbóreo na calçada ou passeio e/ou em canteiro, com altura mínima média de 1,70m







# Favelas e comunidades urbanas:

## Características urbanísticas do entorno dos domicílios: Resultados do Universo



### Arborização

#### UNIDADE DE INVESTIGAÇÃO

Face e canteiro central

#### CRITÉRIO DE ANÁLISE

Contagem

#### RESPOSTAS

- Sem árvores
- 1 a 2 árvores
- 3 a 4 árvores
- 5 ou mais árvores



# Favelas e comunidades urbanas:

## Características urbanísticas do entorno dos domicílios: Resultados do Universo



Percentual de **moradores** por **número de árvores**  
na via – Brasil\*, 2022

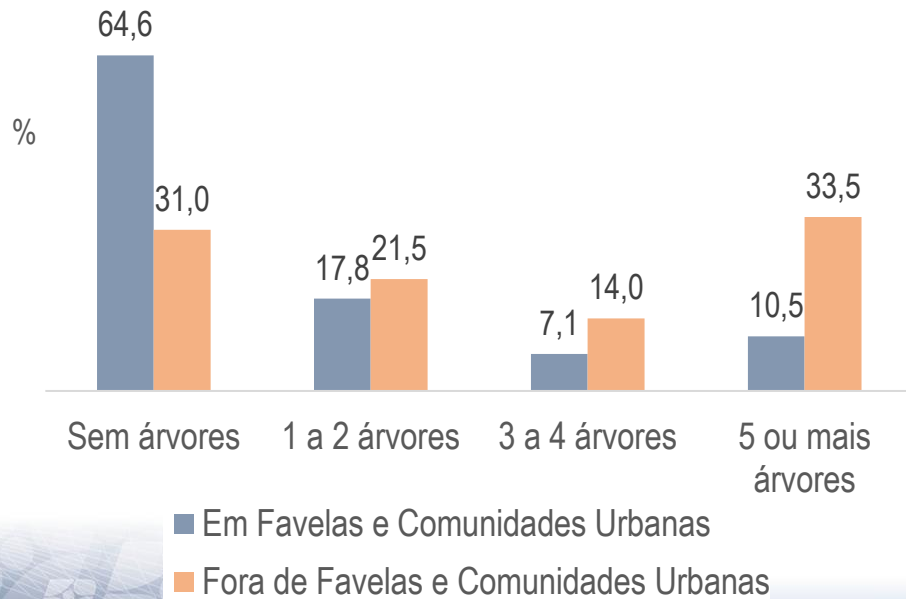

Percentual de moradores em vias com calçada ou passeio por classes de tamanho (população) das  
Favelas e Comunidades Urbanas - Brasil\*, 2022

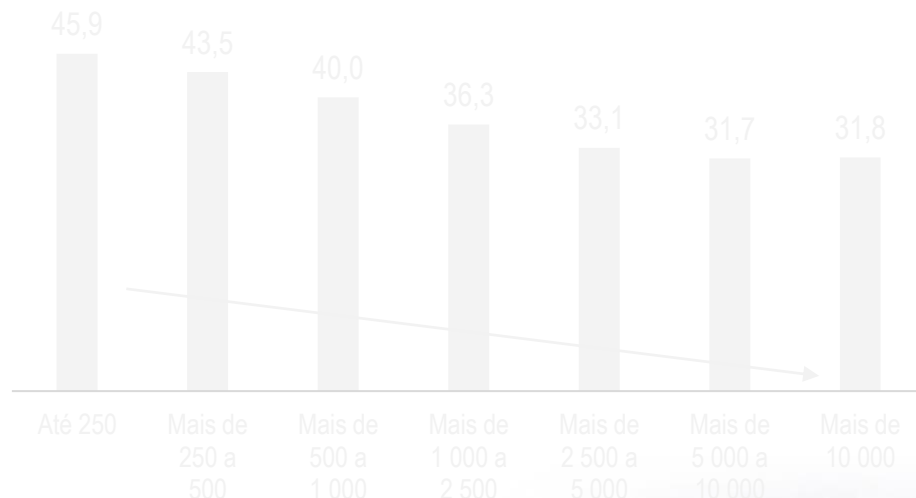





# Favelas e comunidades urbanas:

## Características urbanísticas do entorno dos domicílios: Resultados do Universo



Percentual de moradores por número de árvores na via – Brasil\*, 2022

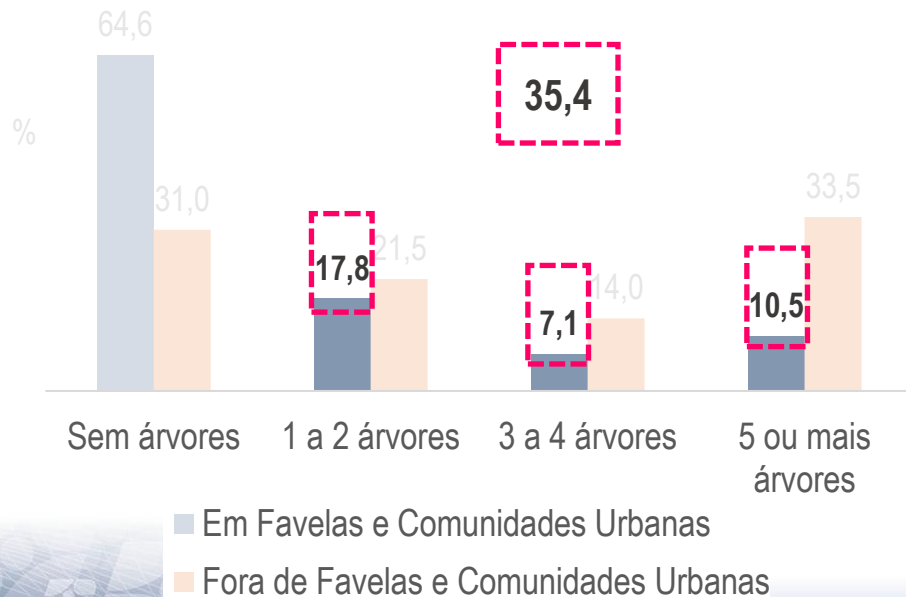

Percentual de moradores em vias com calçada ou passeio por classes de tamanho (população) das Favelas e Comunidades Urbanas - Brasil\*, 2022

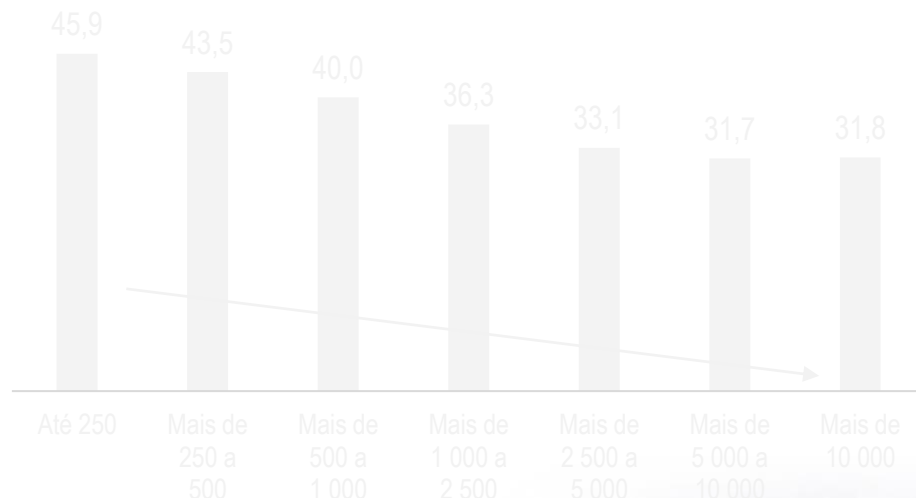



# Favelas e comunidades urbanas:

## Características urbanísticas do entorno dos domicílios: Resultados do Universo



Percentual de moradores por número de árvores na via – Brasil\*, 2022

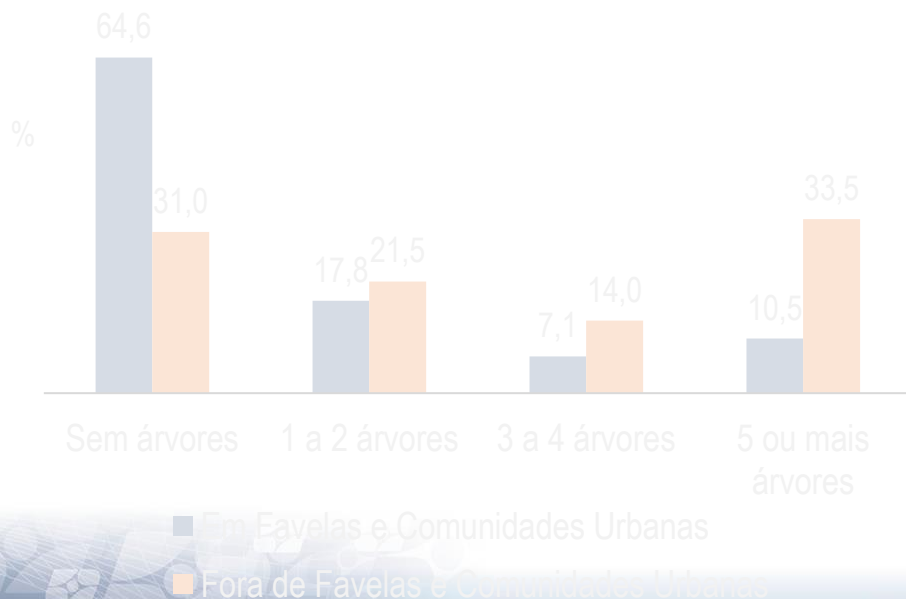

Percentual de moradores em vias com arborização por classes de tamanho (população) das Favelas e Comunidades Urbanas - Brasil\*, 2022

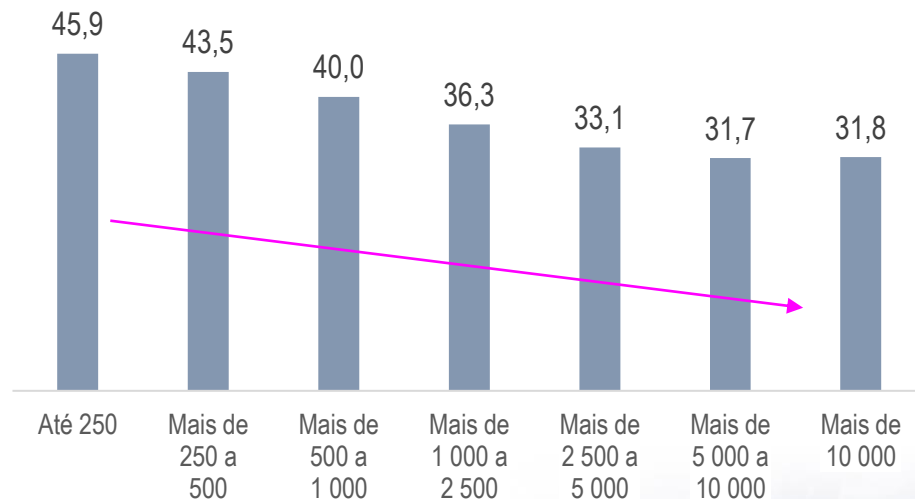



# Favelas e comunidades urbanas:

## Características urbanísticas do entorno dos domicílios: Resultados do Universo



100%

Percentual de  
moradores em vias com  
**arborização** –  
Estados\*, 2022

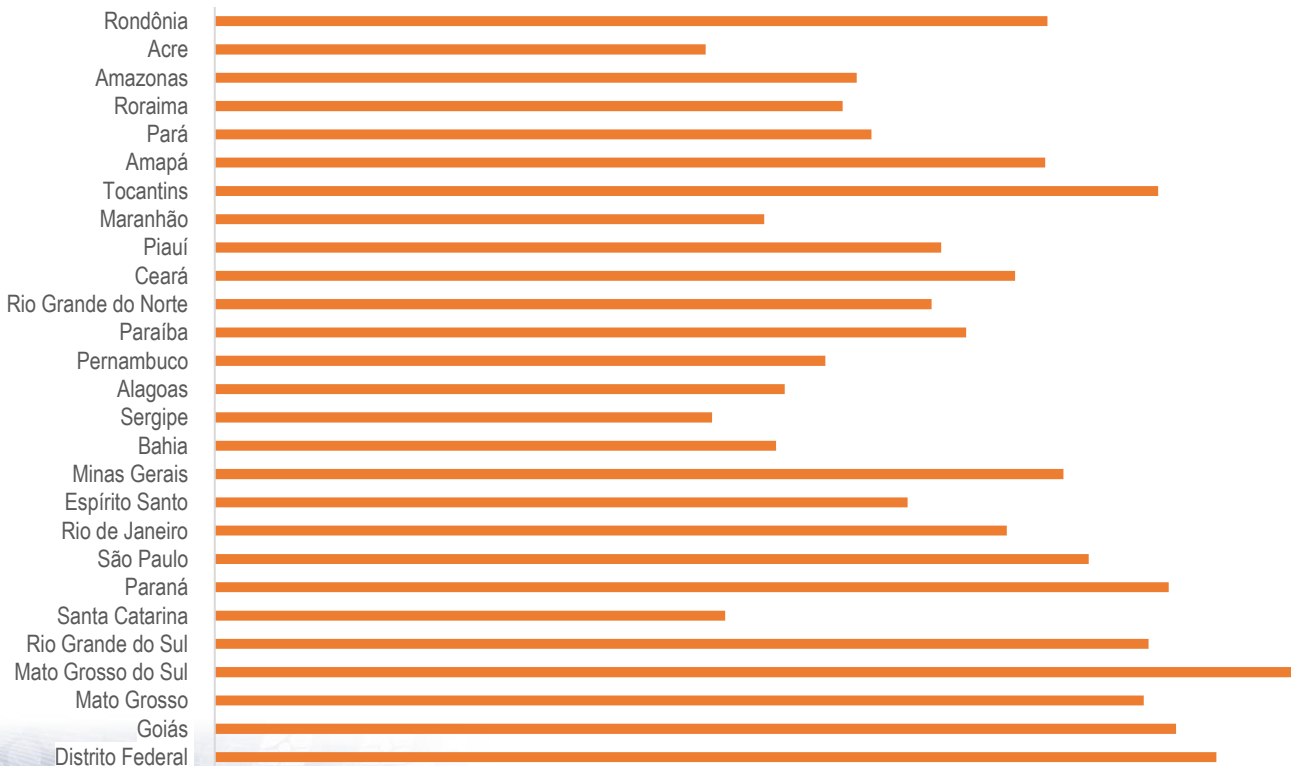

■ Em Favelas e Comunidades Urbanas

■ Fora de Favelas e Comunidades Urbanas



# Favelas e comunidades urbanas:

## Características urbanísticas do entorno dos domicílios: Resultados do Universo



100%

Percentual de  
moradores em vias com  
**arborização** –  
Estados\*, 2022

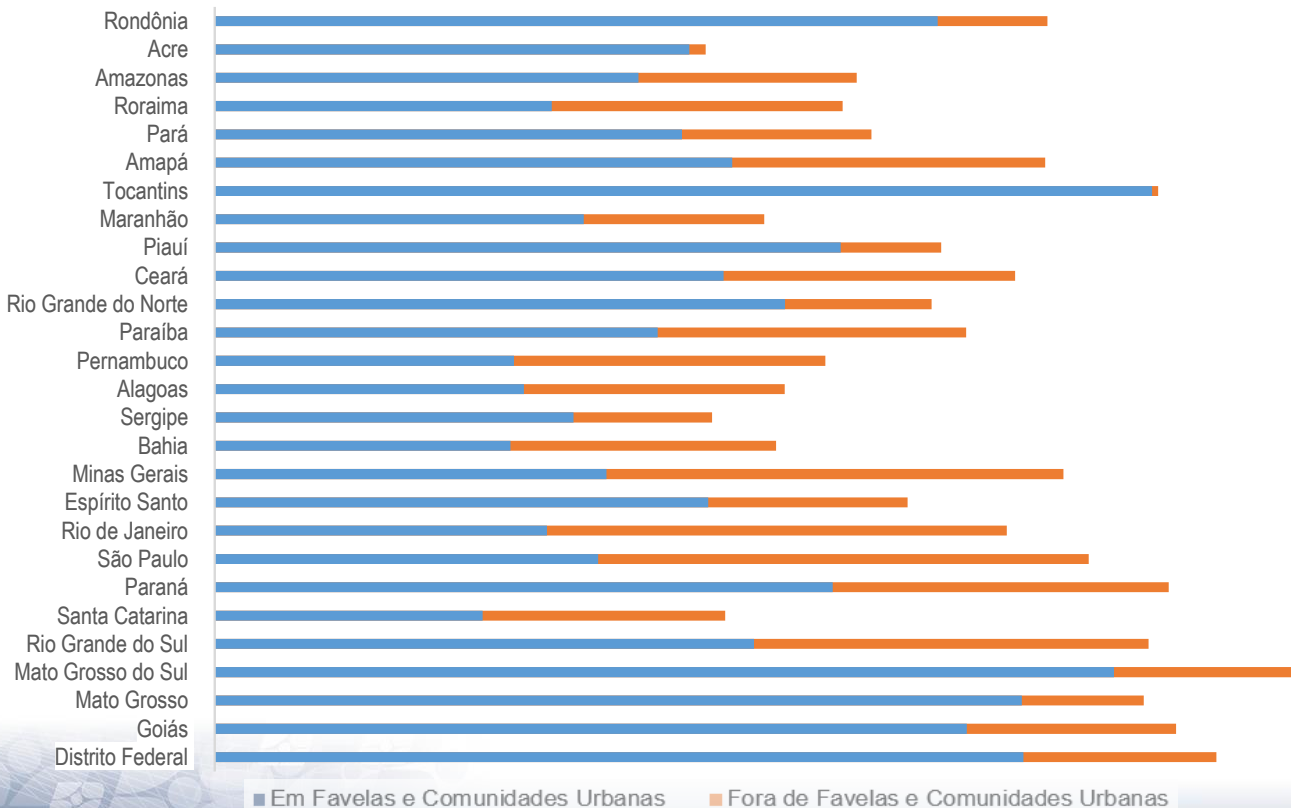



# Favelas e comunidades urbanas:

## Características urbanísticas do entorno dos domicílios: Resultados do Universo



100%

Percentual de  
moradores em vias com  
**arborização** –  
Estados\*, 2022

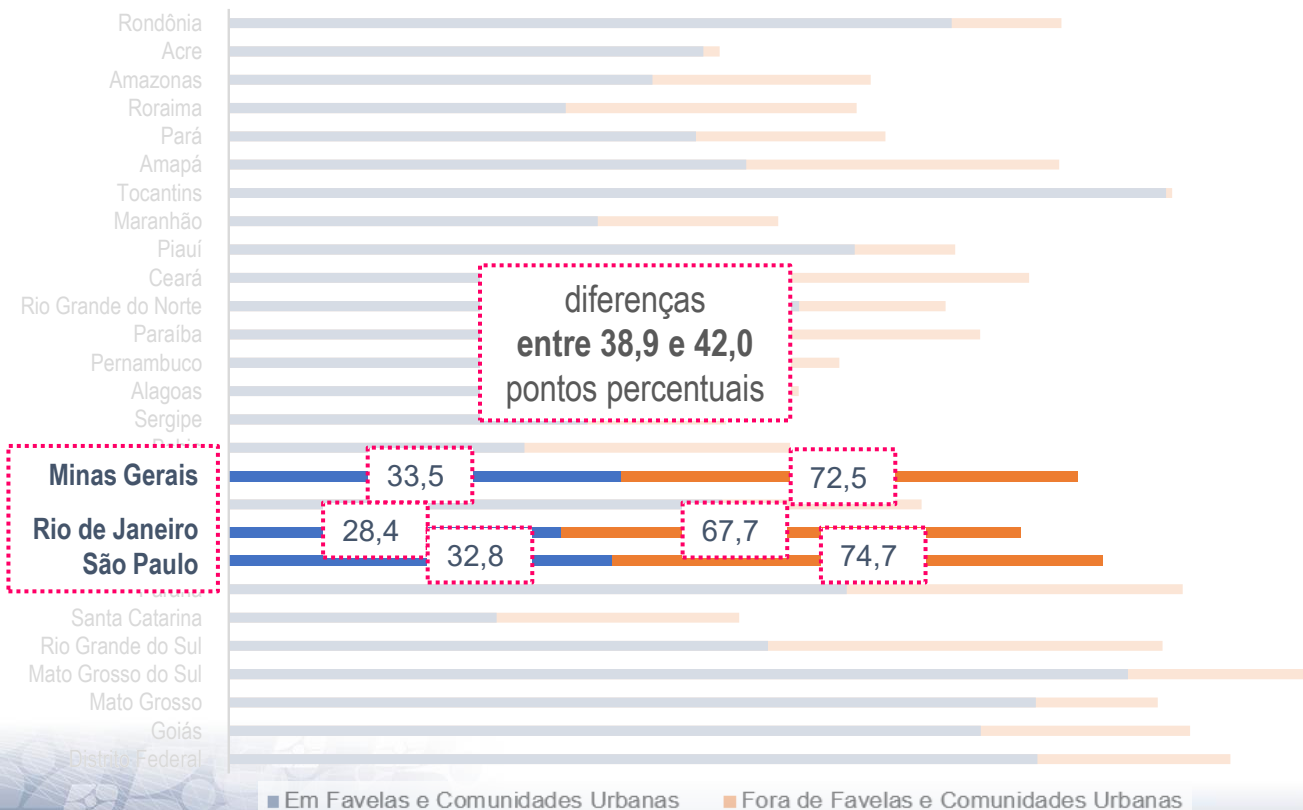





# Favelas e comunidades urbanas: Características urbanísticas do entorno dos domicílios: Resultados do Universo



Diferença entre o percentual de moradores em vias com arborização dentro e fora das Favelas e Comunidades Urbanas – Municípios\*, 2022

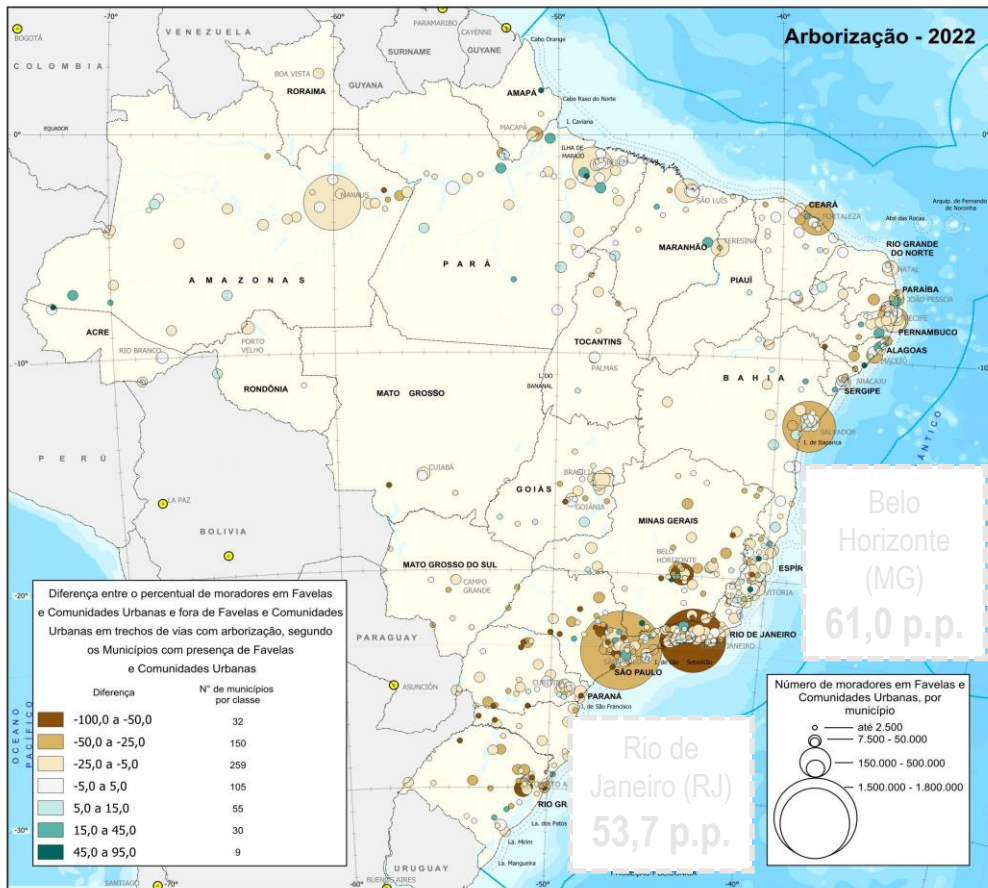



# Favelas e comunidades urbanas: Características urbanísticas do entorno dos domicílios: Resultados do Universo



Diferença entre o percentual de moradores em vias com arborização dentro e fora das Favelas e Comunidades Urbanas – Municípios\*, 2022

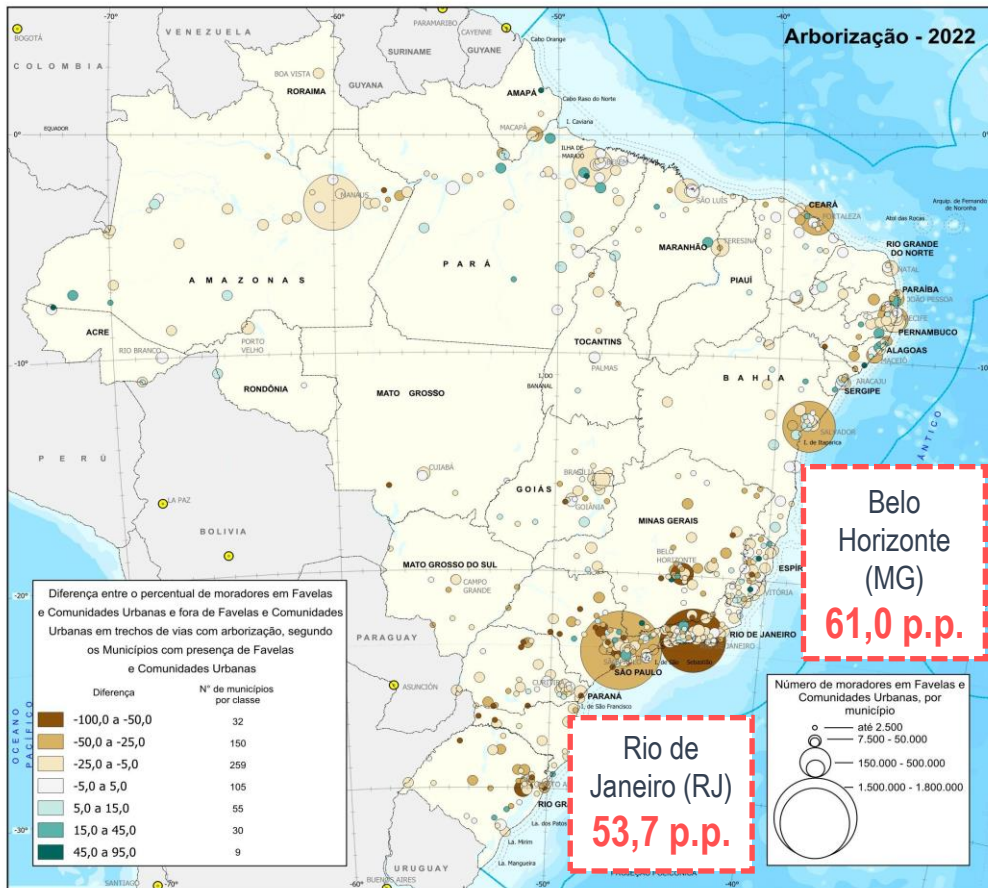



# Favelas e comunidades urbanas:

## Características urbanísticas do entorno dos domicílios: Resultados do Universo



## Arborização

**Mais de 50%** das  
Favelas e  
Comunidades  
Urbanas possuíam  
**menos de 50,0%**  
dos seus moradores  
em vias **com**  
**arborização**

### 20 MAIORES FAVELAS E COMUNIDADES URBANAS (EM POPULAÇÃO)

Rio das Pedras –  
Rio de Janeiro (RJ)

3,5%

Sol Nascente – Brasília (DF) 70,7%  
Zumbi dos Palmares/Nova Luz – Manaus (AM)

57,9%

Grande Vitória – Manaus (AM) 46,3%



# Favelas e comunidades urbanas:

## Características urbanísticas do entorno dos domicílios: Resultados do Universo



## Arborização

Mais de 50% das Favelas e Comunidades Urbanas possuíam **menos de 50,0%** dos seus moradores em vias **com arborização**

### 20 MAIORES FAVELAS E COMUNIDADES URBANAS (EM POPULAÇÃO)

Rio das Pedras – Rio de Janeiro (RJ)

**3,5%**

Sol Nascente – Brasília (DF) **70,7%**

Zumbi dos Palmares/Nova Luz – Manaus (AM) **57,9%**

Grande Vitória – Manaus (AM) **46,3%**



# Favelas e comunidades urbanas:

## Características urbanísticas do entorno dos domicílios: Resultados do Universo



## Arborização

**Mais de 50%** das  
Favelas e  
Comunidades  
Urbanas possuíam  
**menos de 50,0%**  
dos seus moradores  
em vias **com**  
**arborização**

### 20 MAIORES FAVELAS E COMUNIDADES URBANAS (EM POPULAÇÃO)

**Rio das Pedras –**  
Rio de Janeiro (RJ)

**3,5%**

**Sol Nascente – Brasília (DF) 70,7%**  
**Zumbi dos Palmares/Nova Luz – Manaus (AM)**  
**57,9%**

**Grande Vitória – Manaus (AM) 46,3%**





# Favelas e comunidades urbanas:

## Características urbanísticas do entorno dos domicílios: Resultados do Universo



Percentual de Moradores em vias com arborização - 2022  
Área selecionada em Belo Horizonte (MG)

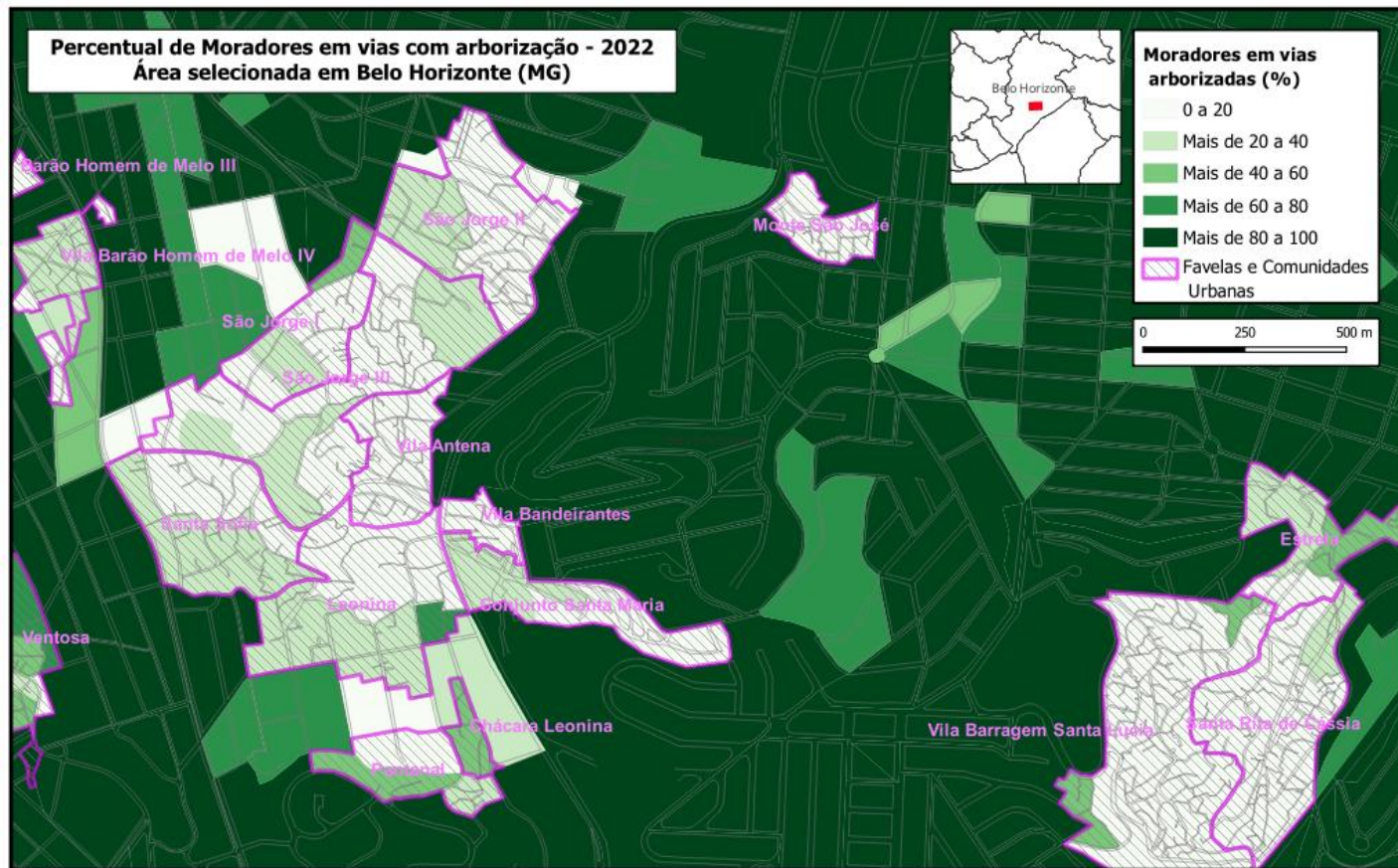

Intra-urbano

Belo Horizonte (MG)



# Favelas e comunidades urbanas:

## Características urbanísticas do entorno dos domicílios: Resultados do Universo



## Critérios de análise

### MÍNIMO

- bueiro ou boca de lobo
- iluminação pública
- ponto de ônibus ou van
- via sinalizada para bicicleta
- calçada ou passeio
- obstáculo na calçada
- rampa para cadeirante

### CONTAGEM

- arborização

### PREDOMINÂNCIA

- capacidade de circulação da via
- pavimentação da via



# Favelas e comunidades urbanas:

## Características urbanísticas do entorno dos domicílios: Resultados do Universo



# Obrigad@!

ACESSE:  
**IBGE.GOV.BR**



/ibgeoficial



/ibgeoficial



/@ibgeoficial



/ibgeoficial



/ibgecomunica



/ibgeoficial.bsky.social



IBGE Oficial

**www.ibge.gov.br** 0800 721 8181



MINISTÉRIO DO  
PLANEJAMENTO  
E ORÇAMENTO

