

# Pesquisa Nacional por Amostra de Domicílios Contínua PNAD Contínua

Indicadores mensais produzidos com informações  
do trimestre móvel terminado

em **maio de 2023**

Rio de Janeiro, 30 de junho de 2023

**A partir de 30 de abril de 2019, as estimativas da PNAD Contínua passam a ser divulgadas com base na Projeção da População do Brasil e das Unidades da Federação Revisão 2018.**

**O que significa que todas as estimativas produzidas com base na PNAD Contínua, de 2012 a 2018, foram recalculadas.**

# As comparações foram feitas em relação:

- . Ao trimestre móvel de **dezembro a fevereiro de 2023**, onde 80% dos domicílios selecionados são os mesmos, mas as informações nestes domicílios foram coletadas novamente, portanto, não existe repetição de informação entre os trimestres analisados.
- . Ao trimestre móvel de **março a maio de 2022**, onde 20% dos domicílios selecionados são os mesmos, mas as informações nestes domicílios foram coletadas novamente, portanto, não existe repetição de informação entre os trimestres analisados.

# Variação Trimestral

2023  
março  
abril  
maio

## População em Idade de Trabalhar - PIT

**174,5** milhões de pessoas

Crescimento: 0,2% (381 mil)

Distribuição

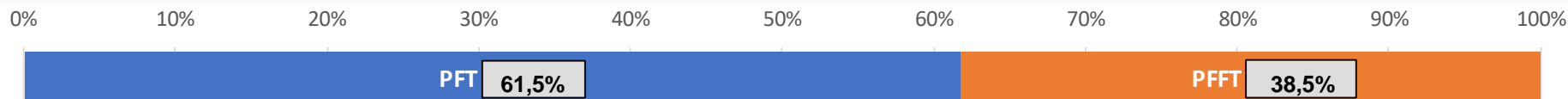

## População na força de trabalho - PFT

**107,3** milhões de pessoas

Estável

### População Ocupada

**98,4** milhões de pessoas

Estabilidade

### População Desocupada

**8,9** milhões de pessoas

- 3,0% = -279 mil pessoas

## População fora da força de trabalho - PFFT

**67,1** milhões de pessoas

Crescimento: 0,6% (382 mil)

# Variação Anual

2023  
março  
abril  
maio

## População em Idade de Trabalhar - PIT

**174,5** milhões de  
pessoas

Crescimento: 0,9% (1.543 mil)

Distribuição

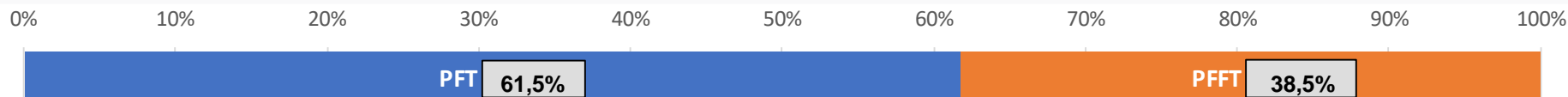

## População na força de trabalho - PFT

**107,3** milhões de  
pessoas

- 0,7% = -802 mil pessoas

### População Ocupada

**98,4** milhões de pessoas

+ 0,9% = +884 mil pessoas

### População Desocupada

**8,9** milhões de pessoas

- 15,9% = -1.686 mil pessoas

## População fora da força de trabalho - PFFT

**67,1** milhões de  
pessoas

Crescimento: 3,6% (2.345 mil)

# População na Força de Trabalho

Pessoas de 14 anos ou mais de idade na força de trabalho,  
na semana de referência  
Brasil - 2012/2023- (em mil pessoas)

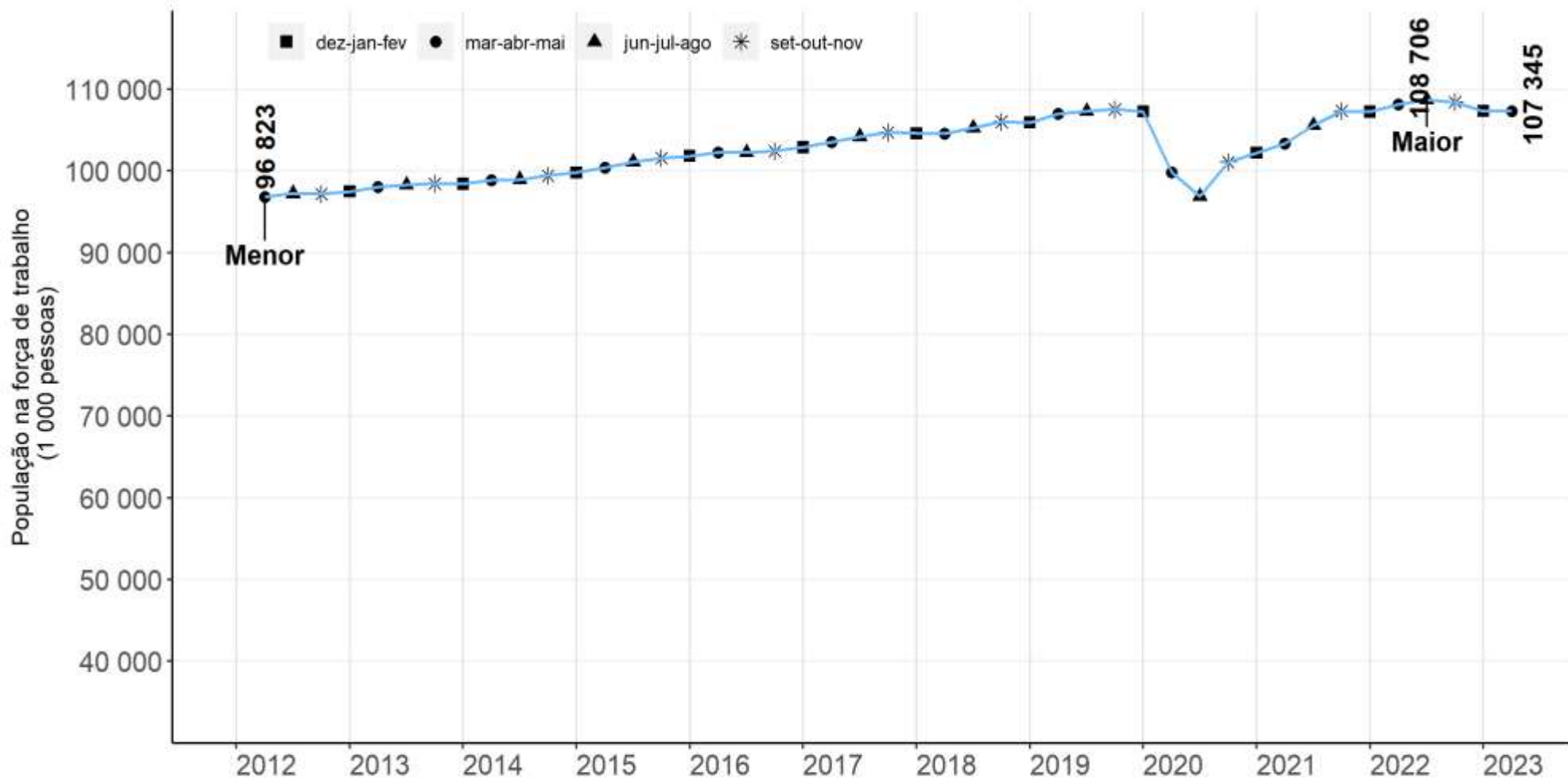

Fonte: IBGE, Diretoria de Pesquisas, Coordenação de Pesquisas por Amostra de Domicílios, Pesquisa Nacional por Amostra de Domicílios Contínua.

**Estabilidade na comparação trimestral**  
**Queda (0,7%) na comparação anual**

# Pessoas de 14 anos ou mais de idade na força de trabalho Variações em relação ao trimestre anterior - Brasil - 2012/2023

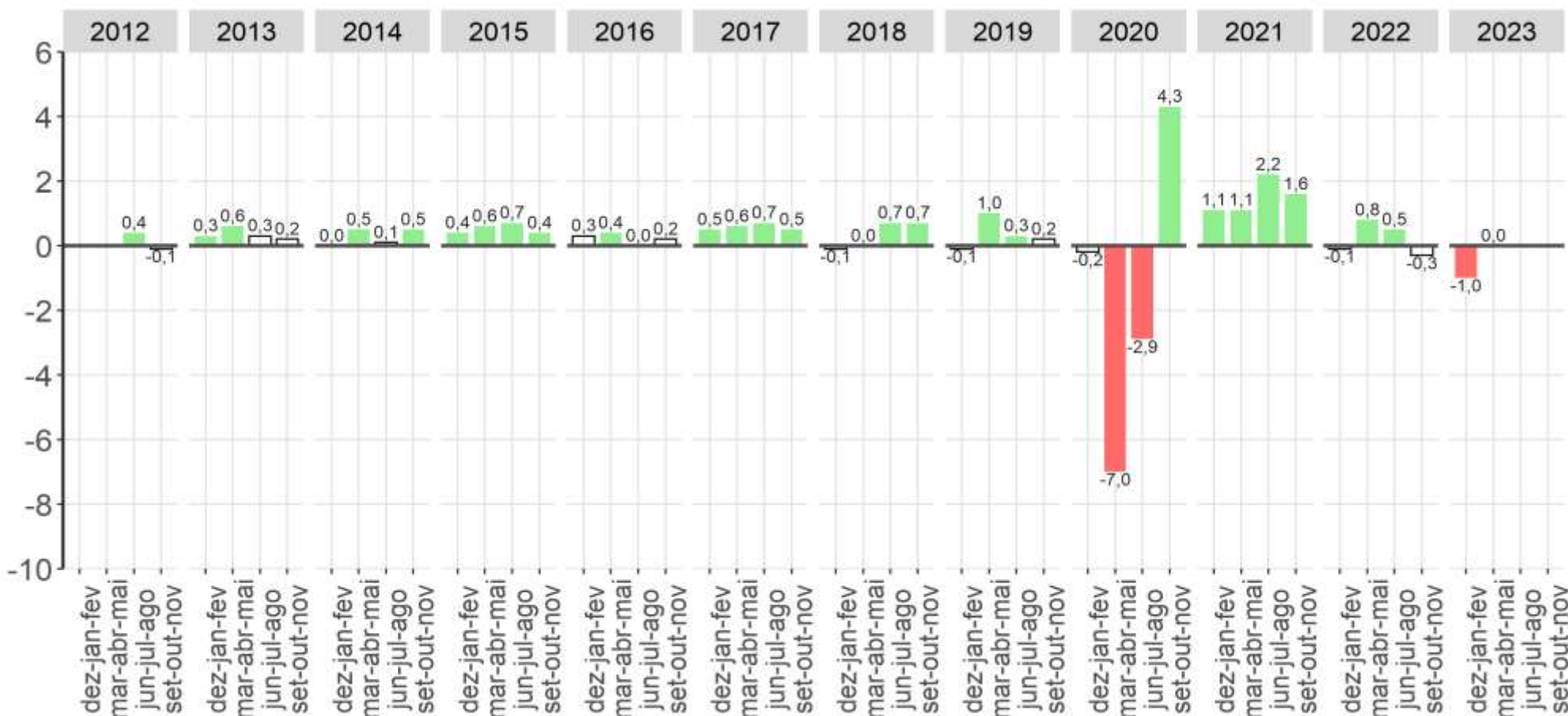

Fonte: IBGE, Diretoria de Pesquisas, Coordenação de Pesquisas por Amostra de Domicílios, Pesquisa Nacional por Amostra de Domicílios Contínua.  
 Nota: As colunas em branco com contorno cinza representam variações não estatisticamente significativas.

**Estabilidade** na comparação trimestral.



# Pessoas de 14 anos ou mais de idade na força de trabalho Variações em relação **ao mesmo trimestre do ano anterior** - Brasil - 2013/2023

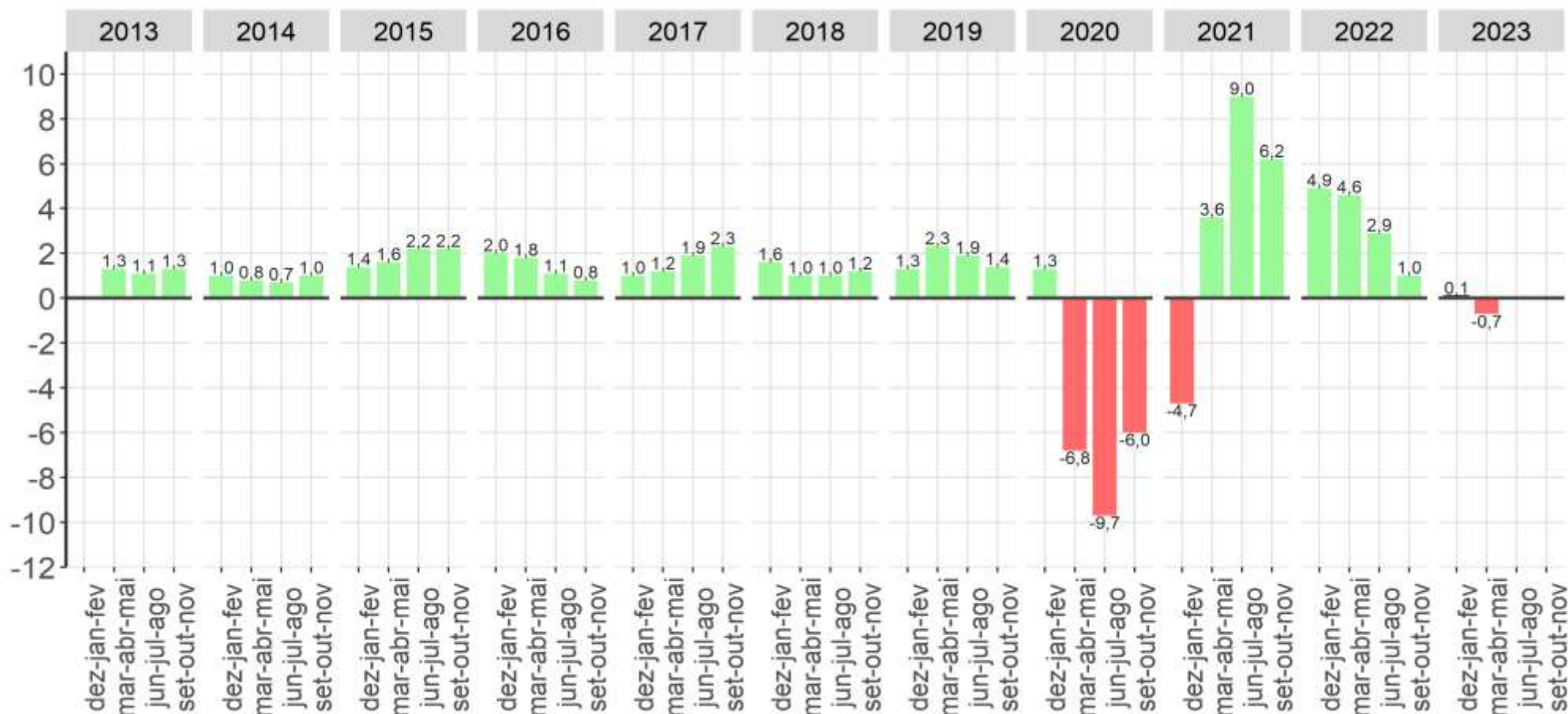

Fonte: IBGE, Diretoria de Pesquisas, Coordenação de Pesquisas por Amostra de Domicílios, Pesquisa Nacional por Amostra de Domicílios Contínua.  
 Nota: As colunas em branco com contorno cinza representam variações não estatisticamente significativas.

**Queda de 0,7% na comparação anual.**

# Taxa de desocupação

População desocupada

---

População na força de trabalho

O quadro, a seguir, mostra a evolução da **taxa de desocupação**, de acordo com os trimestres móveis ao longo da série histórica da pesquisa, Brasil - 2012/2023

	2012	2013	2014	2015	2016	2017	2018	2019	2020	2021	2022	2023
nov-dez-jan		7,3	6,5	6,9	9,6	12,7	12,3	12,2	11,4	14,5	11,2	8,4
dez-jan-fev		7,8	6,8	7,5	10,3	13,3	12,7	12,6	11,8	14,6	11,2	8,6
jan-fev-mar	8,0	8,1	7,2	8,0	11,1	13,9	13,2	12,8	12,4	14,9	11,1	8,8
fev-mar-abr	7,8	7,9	7,2	8,1	11,3	13,7	13,0	12,6	12,7	14,8	10,5	8,5
mar-abr-mai	7,7	7,7	7,1	8,3	11,3	13,4	12,8	12,4	13,1	14,7	9,8	8,3
abr-mai-jun	7,6	7,5	6,9	8,4	11,4	13,1	12,6	12,1	13,6	14,2	9,3	
mai-jun-jul	7,5	7,4	7,0	8,7	11,7	12,9	12,4	12,0	14,1	13,7	9,1	
jun-jul-ago	7,4	7,2	7,0	8,9	11,9	12,7	12,3	11,9	14,8	13,1	8,9	
jul-ago-set	7,1	7,0	6,9	9,0	11,9	12,5	12,0	11,9	14,9	12,6	8,7	
ago-set-out	7,0	6,8	6,7	9,1	11,9	12,3	11,9	11,8	14,6	12,1	8,3	
set-out-nov	6,8	6,6	6,6	9,1	12,0	12,1	11,7	11,3	14,4	11,6	8,1	
out-nov-dez	6,9	6,3	6,6	9,1	12,2	11,9	11,7	11,1	14,2	11,1	7,9	

Fonte: IBGE, Pesquisa Nacional por Amostra de Domicílios Contínua.

Nota: Somente os dados hachurados são comparáveis.

# Taxa de desocupação das pessoas de 14 anos ou mais de idade, na semana de referência, Brasil - 2012/2023 (%)

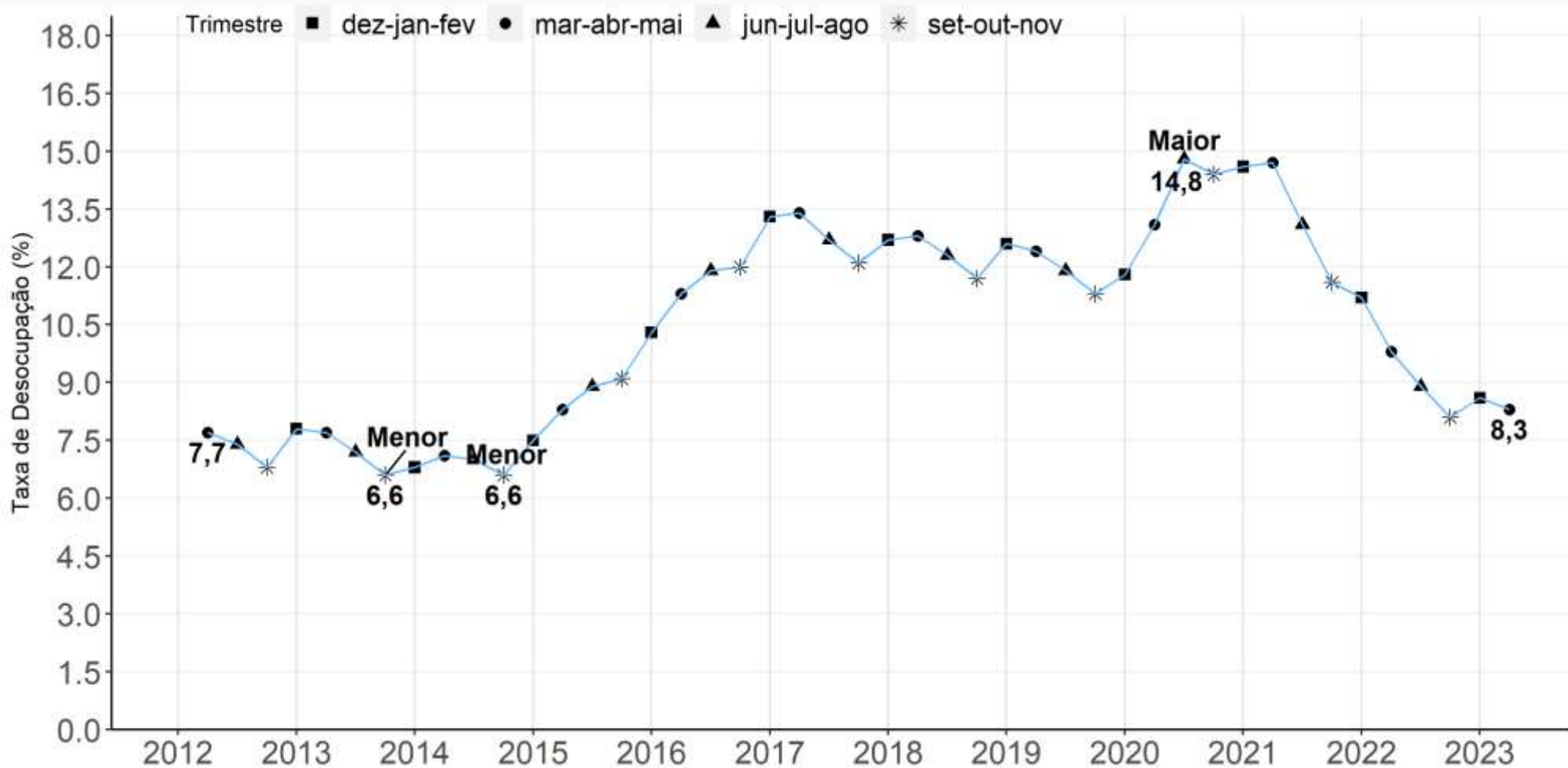

Fonte: IBGE, Diretoria de Pesquisas, Coordenação de Pesquisas por Amostra de Domicílios, Pesquisa Nacional por Amostra de Domicílios Contínua.

**Queda de 0,3 p.p. em relação ao trimestre anterior**  
**Queda de 1,5 p.p. em relação ao mesmo trimestre do ano anterior**

# Taxa de desocupação na semana de referência: **Variações** em relação ao **trimestre móvel anterior**, Brasil – 2012/2023 (em ponto percentual)

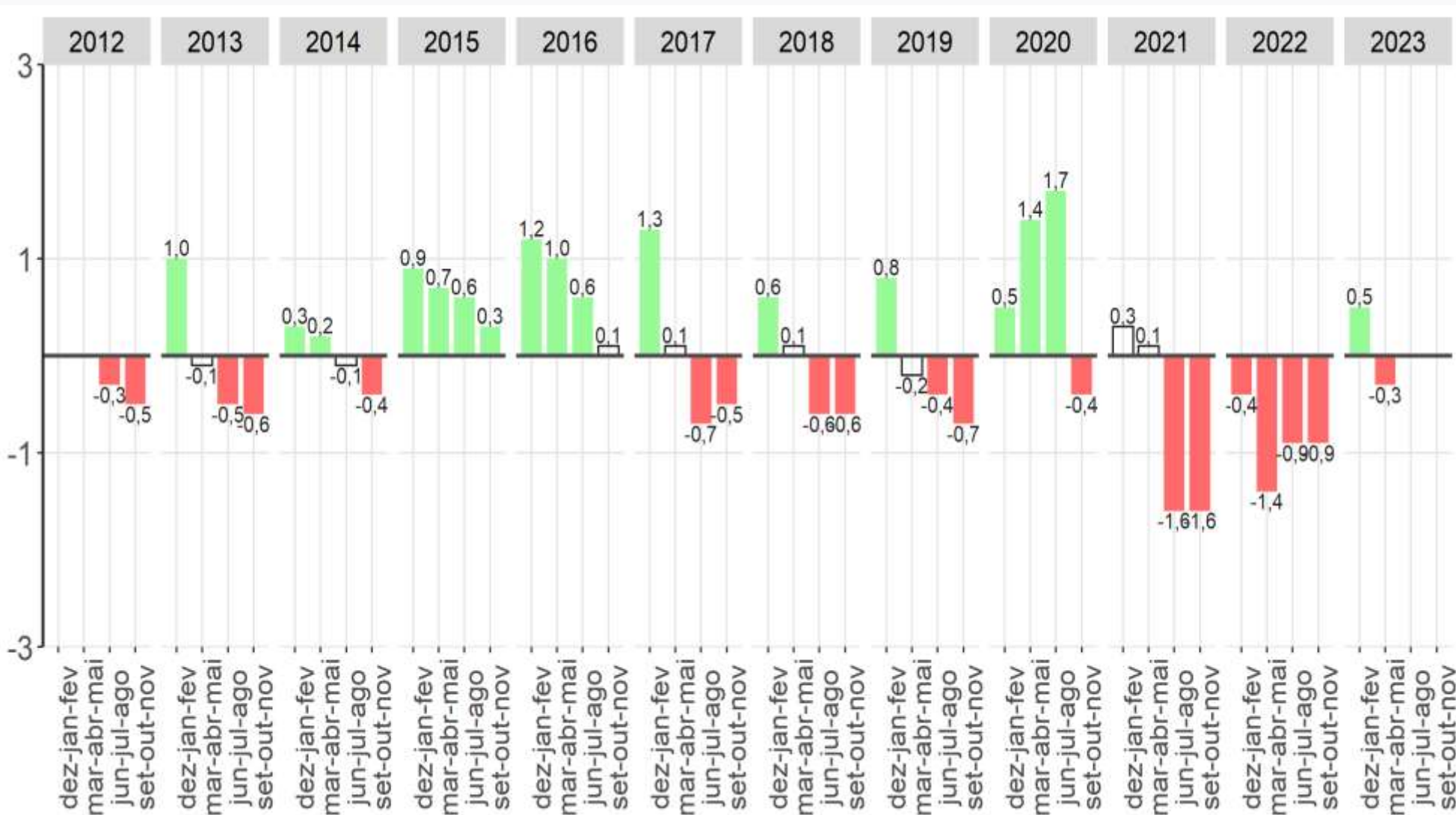

Fonte: IBGE, Diretoria de Pesquisas, Coordenação de Pesquisas por Amostra de Domicílios, Pesquisa Nacional por Amostra de Domicílios Contínua.  
 Nota: As colunas em branco com contorno cinza representam variações não estatisticamente significativas.

# Taxa de desocupação na semana de referência: **Variações** em relação ao **mesmo trimestre móvel do ano anterior**, Brasil - 2013/2023 (em ponto percentual)

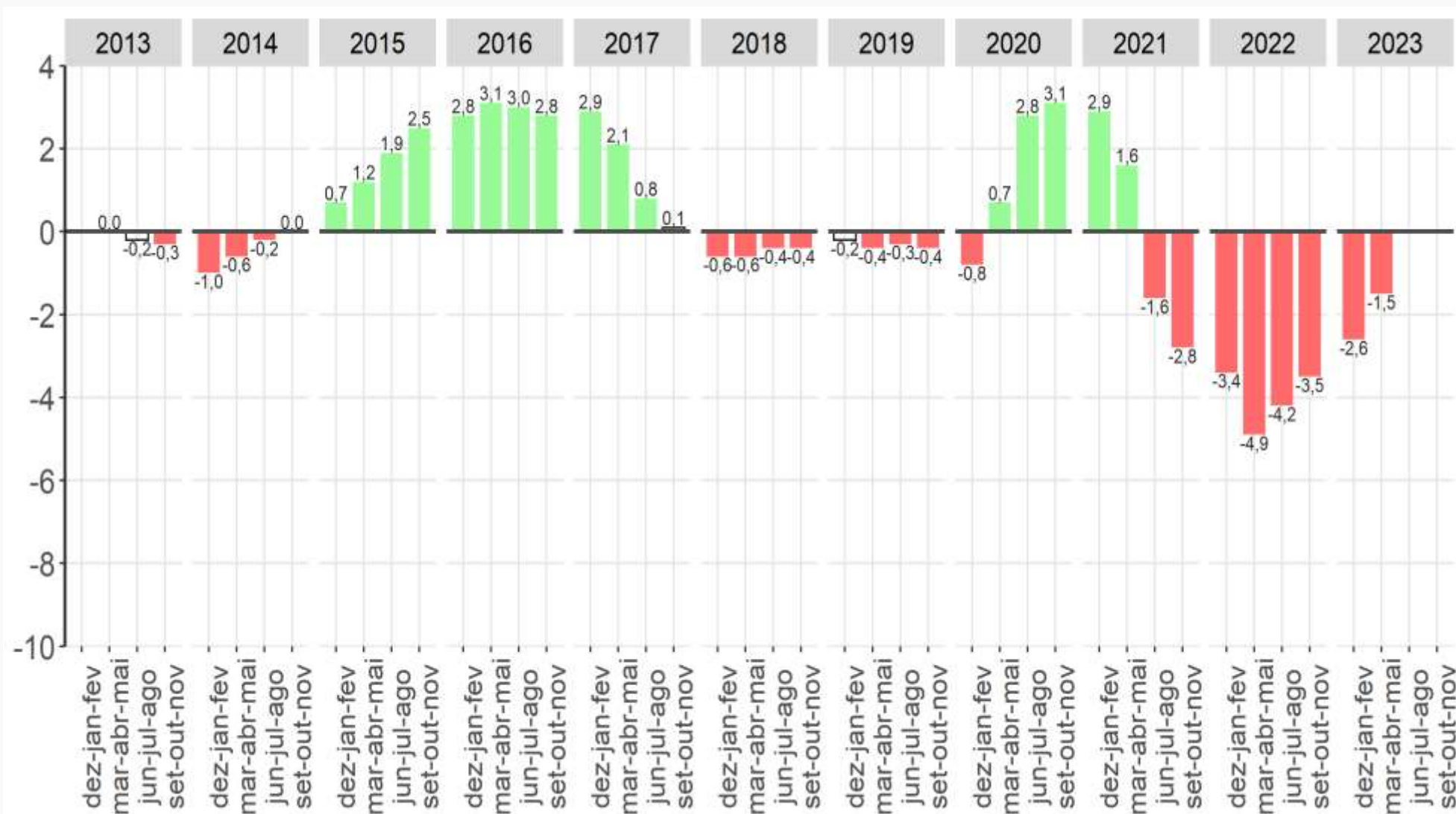

Fonte: IBGE, Diretoria de Pesquisas, Coordenação de Pesquisas por Amostra de Domicílios, Pesquisa Nacional por Amostra de Domicílios Contínua.  
 Nota: As colunas em branco com contorno cinza representam variações não estatisticamente significativas.

## Taxa de desocupação das pessoas de 14 anos ou mais de idade, na semana de referência dos trimestres terminados em maio - Brasil - (em %) - 2012/2023

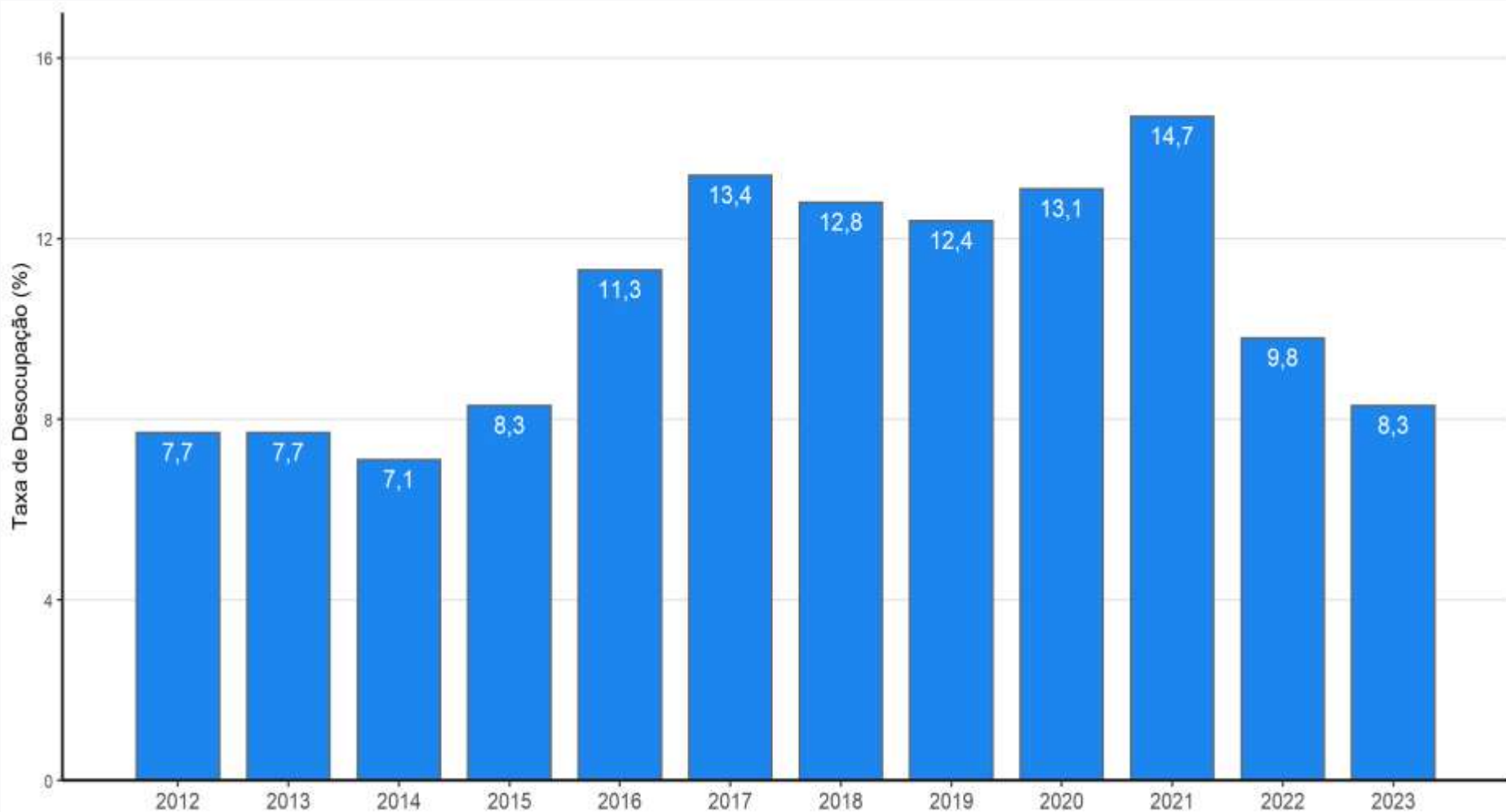

Fonte: IBGE, Diretoria de Pesquisas, Coordenação de Pesquisas por Amostra de Domicílios, Pesquisa Nacional por Amostra de Domicílios Contínua.

# Desocupação

## Definição

*Pessoas desocupadas - São classificadas como desocupadas na semana de referência as pessoas sem trabalho (que geram rendimentos para o domicílio) nessa semana, que tomaram alguma providência efetiva para consegui-lo no período de referência de 30 dias e que estavam disponíveis para assumi-lo na semana de referência.*

*Consideram-se, também, como desocupadas as pessoas sem trabalho na semana de referência que não tomaram providência efetiva para conseguir trabalho no período de referência de 30 dias porque já haviam conseguido trabalho que iriam começá-lo em menos de quatro meses após o último dia da semana de referência.*



# Pessoas de 14 anos ou mais de idade, **desocupadas** na semana de referência, Brasil – 2012/2023 (em 1 000 pessoas)

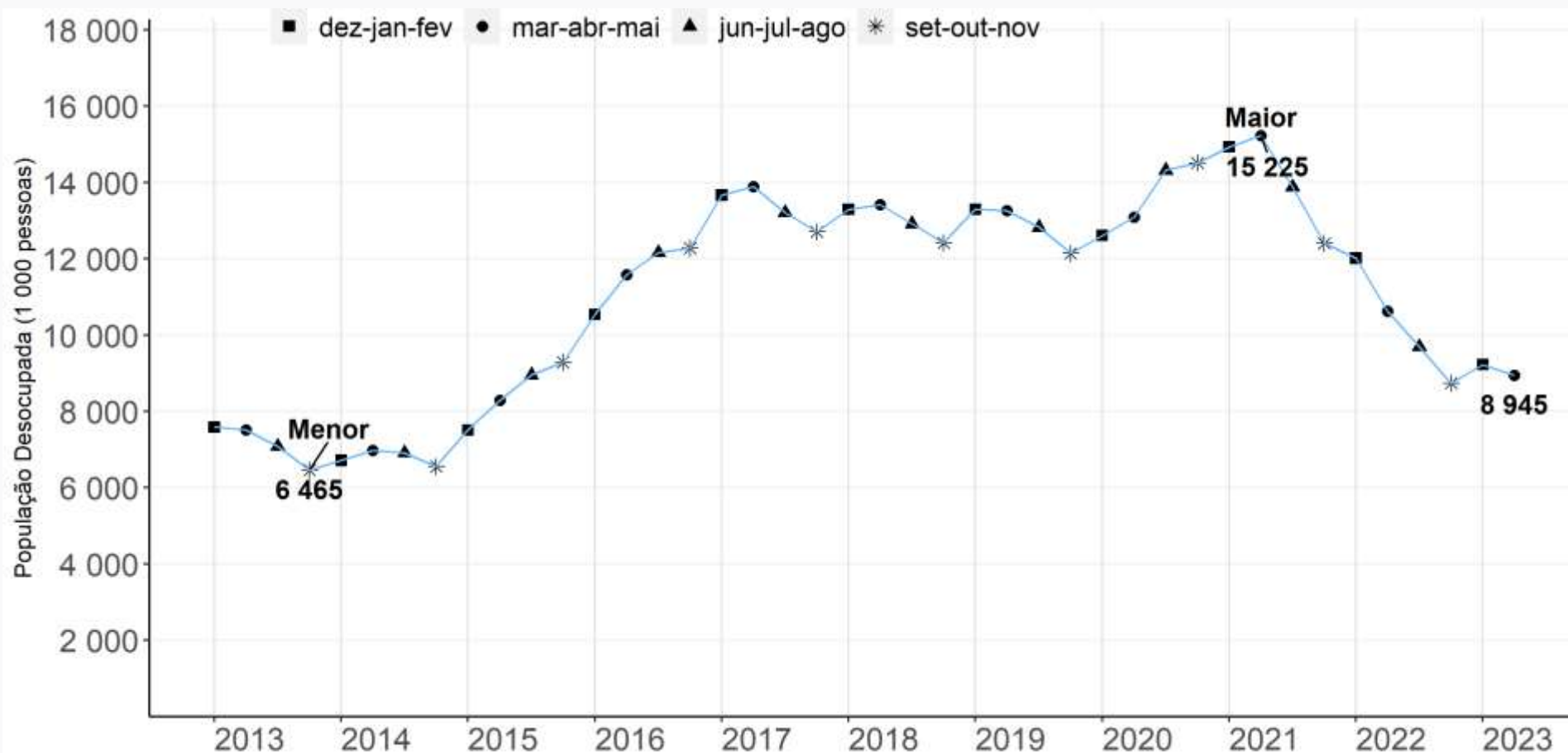

Fonte: IBGE, Diretoria de Pesquisas, Coordenação de Pesquisas por Amostra de Domicílios, Pesquisa Nacional por Amostra de Domicílios Contínua.

**Queda de 3,0%** em relação ao trimestre anterior  
**Queda de 15,9%** em relação ao mesmo trimestre do ano anterior

# População desocupada na semana de referência: Variações em relação **ao trimestre móvel anterior**, Brasil - 2013/2023 (%)

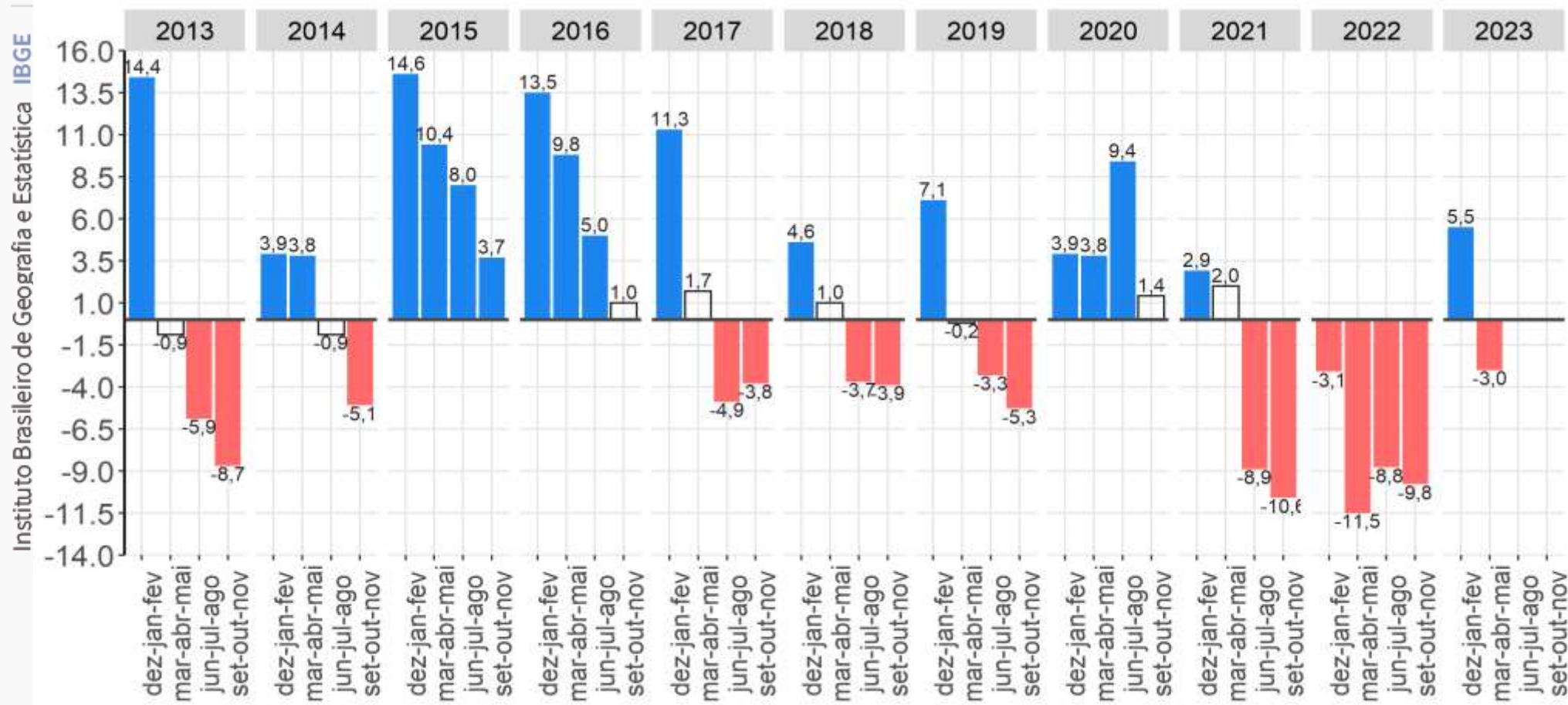

Fonte: IBGE, Diretoria de Pesquisas, Coordenação de Pesquisas por Amostra de Domicílios, Pesquisa Nacional por Amostra de Domicílios Contínua.  
 Nota: As colunas em branco com contorno cinza representam variações não estatisticamente significativas.

**A população desocupada reduziu na comparação TRIMESTRAL**

# População desocupada na semana de referência: Variações em relação ao mesmo trimestre móvel do ano anterior - Brasil - 2013/2023 (%)

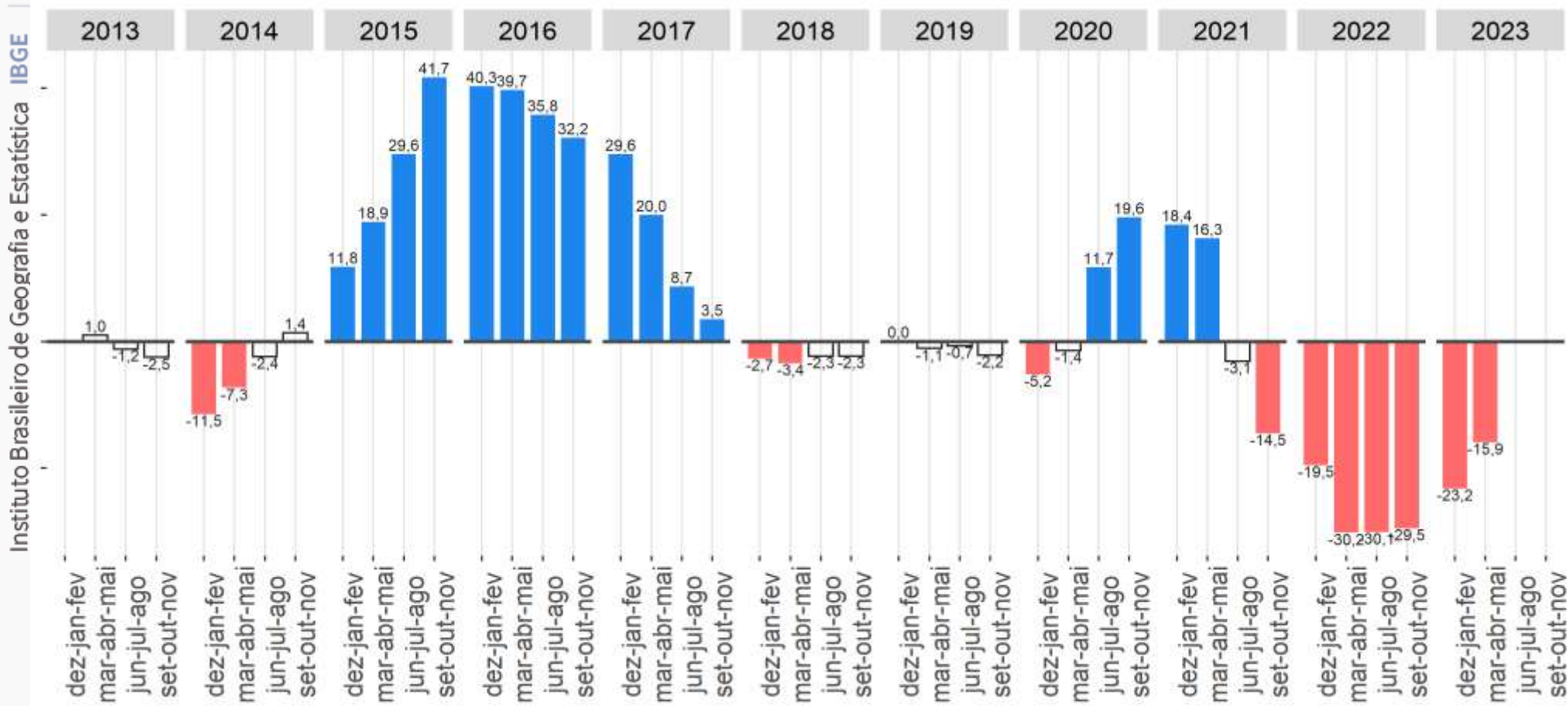

Fonte: IBGE, Diretoria de Pesquisas, Coordenação de Pesquisas por Amostra de Domicílios, Pesquisa Nacional por Amostra de Domicílios Contínua.  
 Nota: As colunas em branco com contorno cinza representam variações não estatisticamente significativas.

**A população desocupada reduziu na comparação ANUAL**

# Nível da ocupação

População ocupada

---

População em idade de trabalhar

O quadro, a seguir, mostra a evolução do **Nível de ocupação**, de acordo com os trimestres móveis ao longo da série histórica da pesquisa, Brasil - 2012/2023

	2012	2013	2014	2015	2016	2017	2018	2019	2020	2021	2022	2023
nov-dez-jan		58,1	58,2	58,0	56,7	54,8	55,5	55,6	56,2	51,1	55,3	56,7
dez-jan-fev		57,7	58,1	57,7	56,4	54,4	55,1	55,3	55,9	51,1	55,2	56,4
jan-fev-mar	57,3	57,5	57,8	57,4	55,9	54,1	54,8	55,2	55,0	50,9	55,2	56,1
fev-mar-abr	57,8	57,7	57,9	57,5	55,8	54,3	54,8	55,5	53,2	51,1	55,8	56,2
mar-abr-mai	58,0	57,9	58,0	57,4	55,8	54,5	54,9	55,8	51,1	51,4	56,4	56,4
abr-mai-jun	58,1	58,1	58,1	57,4	55,7	54,8	55,0	56,0	49,5	52,1	56,8	
mai-jun-jul	58,2	58,2	58,0	57,3	55,5	55,0	55,2	56,1	48,7	52,8	57,0	
jun-jul-ago	58,3	58,2	57,9	57,2	55,3	55,2	55,4	56,1	48,5	53,4	57,1	
jul-ago-set	58,4	58,2	58,1	57,2	55,1	55,3	55,7	56,2	49,0	54,1	57,2	
ago-set-out	58,4	58,3	58,2	57,3	55,0	55,5	55,9	56,3	50,0	54,6	57,4	
set-out-nov	58,4	58,5	58,2	57,1	55,2	55,7	56,0	56,5	50,8	55,1	57,4	
out-nov-dez	58,3	58,5	58,2	57,1	55,1	55,7	55,9	56,5	51,1	55,6	57,2	

Fonte: IBGE, Pesquisa Nacional por Amostra de Domicílios Contínua.

Nota: Somente os dados hachurados são comparáveis.

# Nível da ocupação das pessoas de 14 anos ou mais de idade na semana de referência, Brasil - 2012/2023 (%)

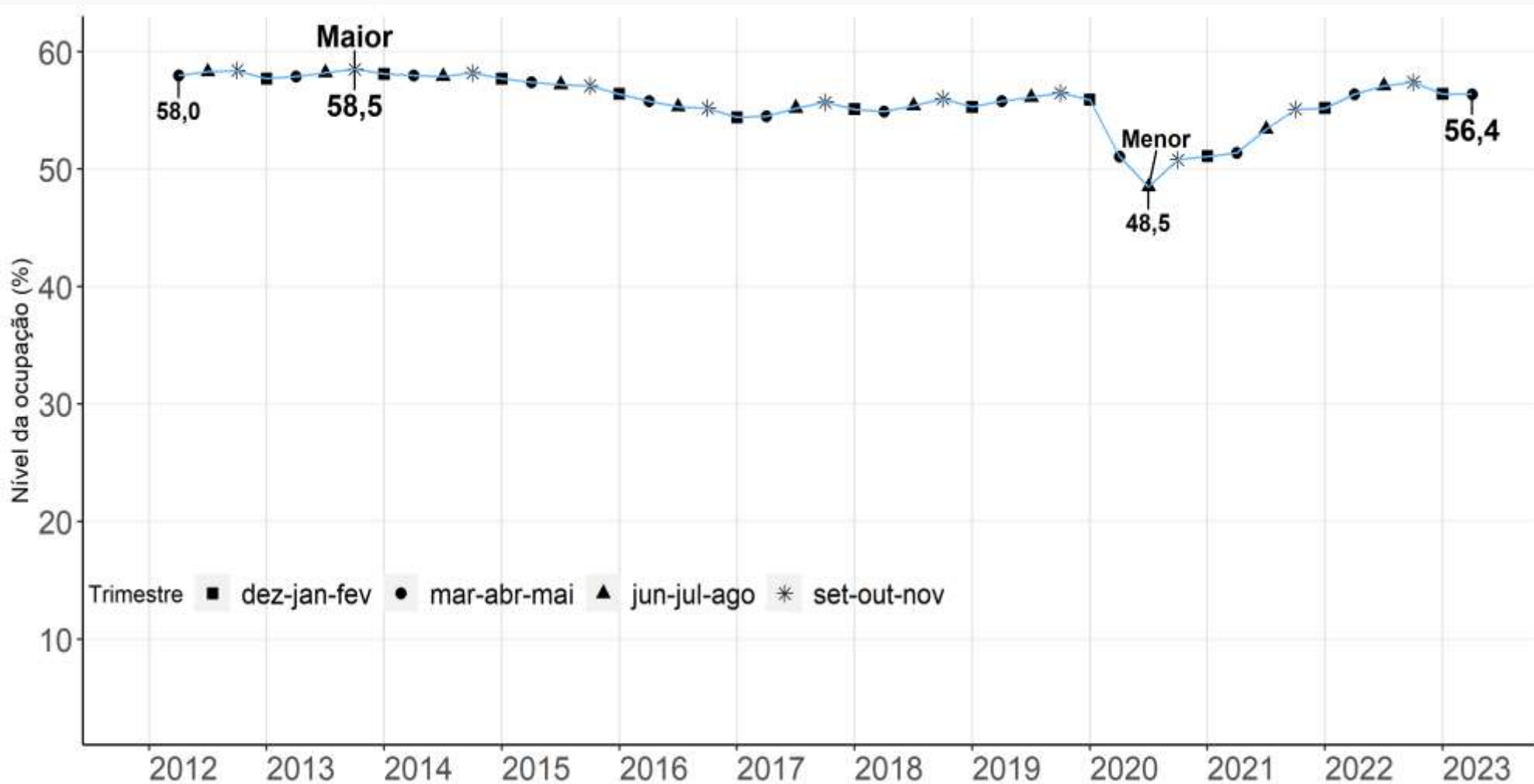

Fonte: IBGE, Diretoria de Pesquisas, Coordenação de Pesquisas por Amostra de Domicílios, Pesquisa Nacional por Amostra de Domicílios Contínua.

**Estabilidade** em relação ao trimestre anterior  
**Estabilidade** em relação ao mesmo trimestre do ano anterior

# Nível da ocupação na semana de referência: **Variações** em relação ao trimestre móvel anterior , Brasil - 2012/2023 (em ponto percentual)

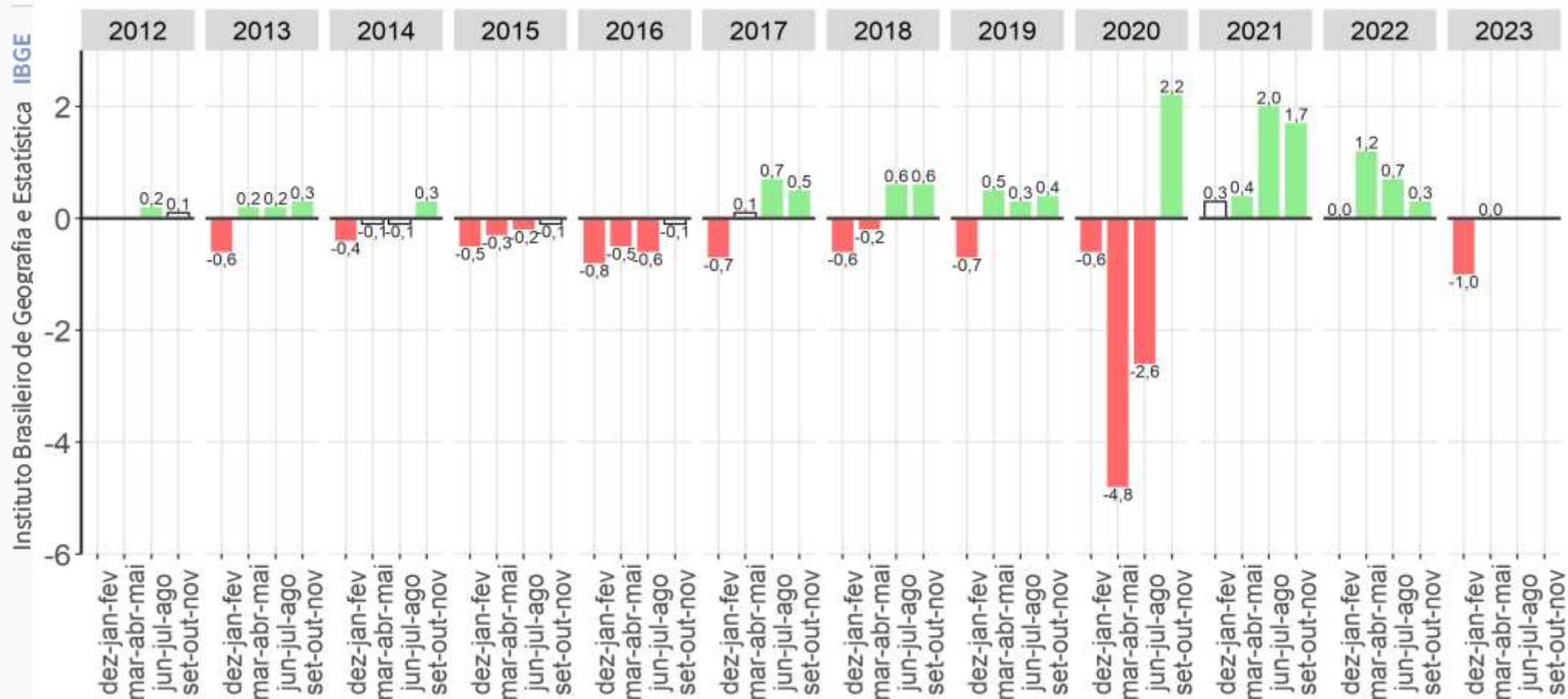

Fonte: IBGE, Diretoria de Pesquisas, Coordenação de Pesquisas por Amostra de Domicílios, Pesquisa Nacional por Amostra de Domicílios Contínua.  
 Nota: As colunas em branco com contorno cinza representam variações não estatisticamente significativas.

**Estabilidade** em relação ao trimestre anterior

# Nível da ocupação na semana de referência: **Variações** em relação ao **mesmo trimestre móvel do ano anterior**, Brasil - 2013/2023 (em ponto percentual)

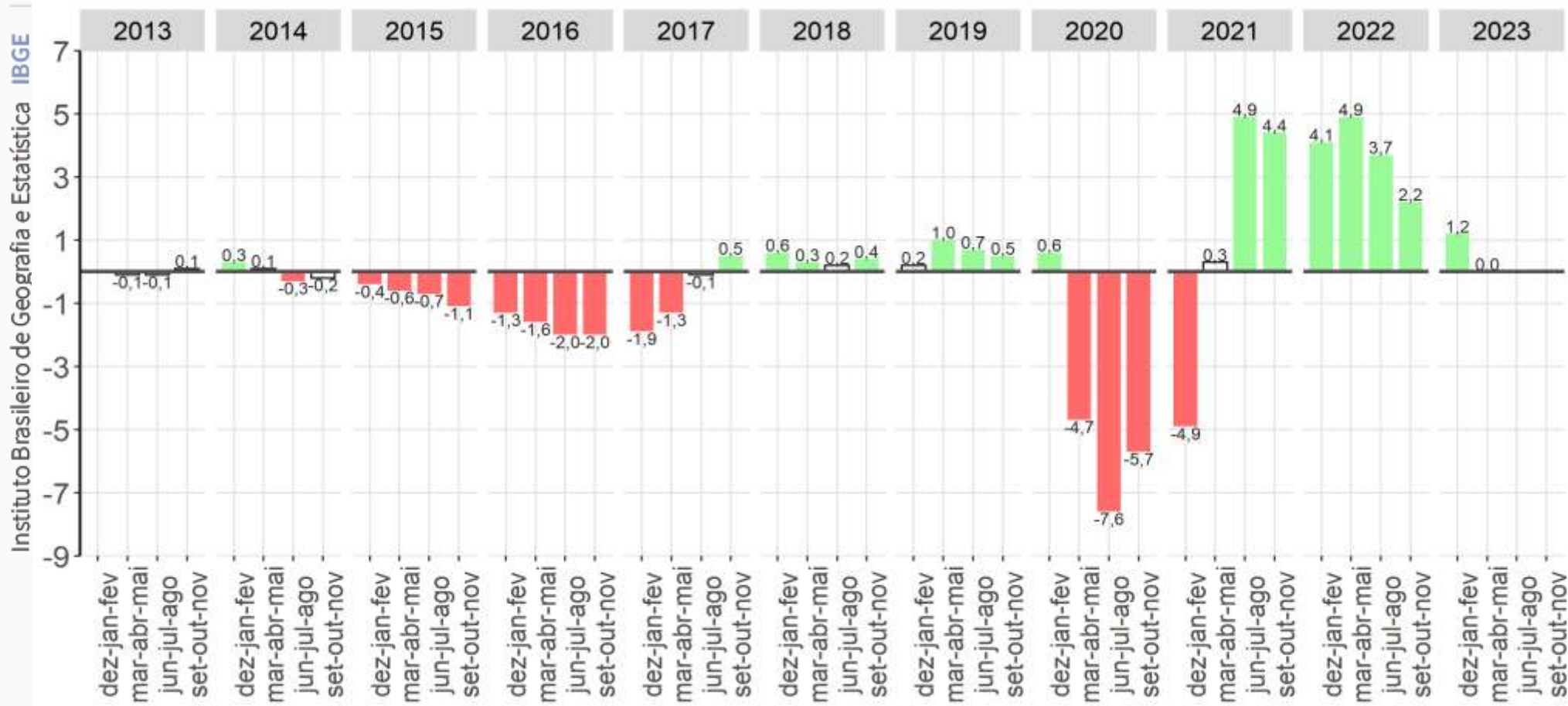

Fonte: IBGE, Diretoria de Pesquisas, Coordenação de Pesquisas por Amostra de Domicílios, Pesquisa Nacional por Amostra de Domicílios Contínua.  
 Nota: As colunas em branco com contorno cinza representam variações não estatisticamente significativas.

**Estabilidade** em relação ao mesmo trimestre do ano anterior



# Ocupação

## Definição

São classificadas como **ocupadas na semana de referência** as pessoas que, nesse período, trabalharam pelo menos uma hora completa em trabalho remunerado em dinheiro, produtos, mercadorias ou benefícios (moradia, alimentação, roupas, treinamento etc.), ou em trabalho sem remuneração direta em ajuda à atividade econômica de membro do domicílio ou parente que reside em outro domicílio, ou, ainda, as que tinham trabalho remunerado do qual estavam temporariamente afastadas nessa semana.

Consideram-se como ocupadas temporariamente afastadas de trabalho remunerado as pessoas que não trabalharam durante pelo menos uma hora completa na semana de referência por motivo de férias, folga, jornada variável ou licença remunerada (em decorrência de maternidade, paternidade, saúde ou acidente da própria pessoa, estudo, casamento, licença-prêmio etc.). Além disso, também foram consideradas ocupadas as pessoas afastadas por motivo diferente dos já citados, desde que o período transcorrido do afastamento fosse inferior a quatro meses, contados até o último dia da semana de referência.

# Pessoas de 14 anos ou mais de idade, **ocupadas** na semana de referência, Brasil – 2013/2023 (em 1 000 pessoas)

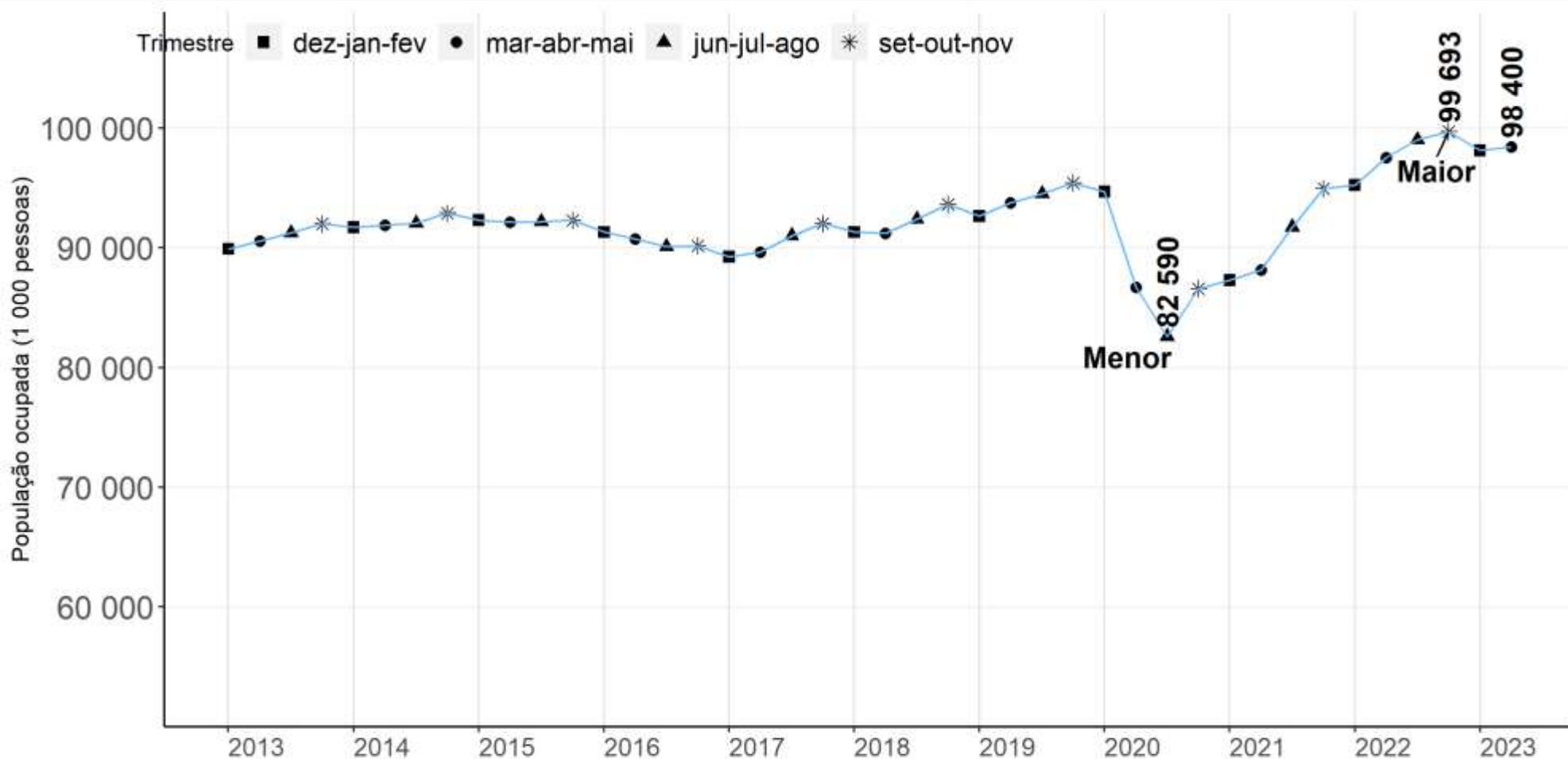

Fonte: IBGE, Diretoria de Pesquisas, Coordenação de Pesquisas por Amostra de Domicílios, Pesquisa Nacional por Amostra de Domicílios Contínua.

**Estabilidade** em relação ao trimestre anterior (278 mil pessoas)  
**Crescimento** em relação ao mesmo trimestre do ano anterior (884 mil pessoas)

# População ocupada na semana de referência: Variações em relação ao trimestre móvel anterior, Brasil - 2013/2023 (em %)

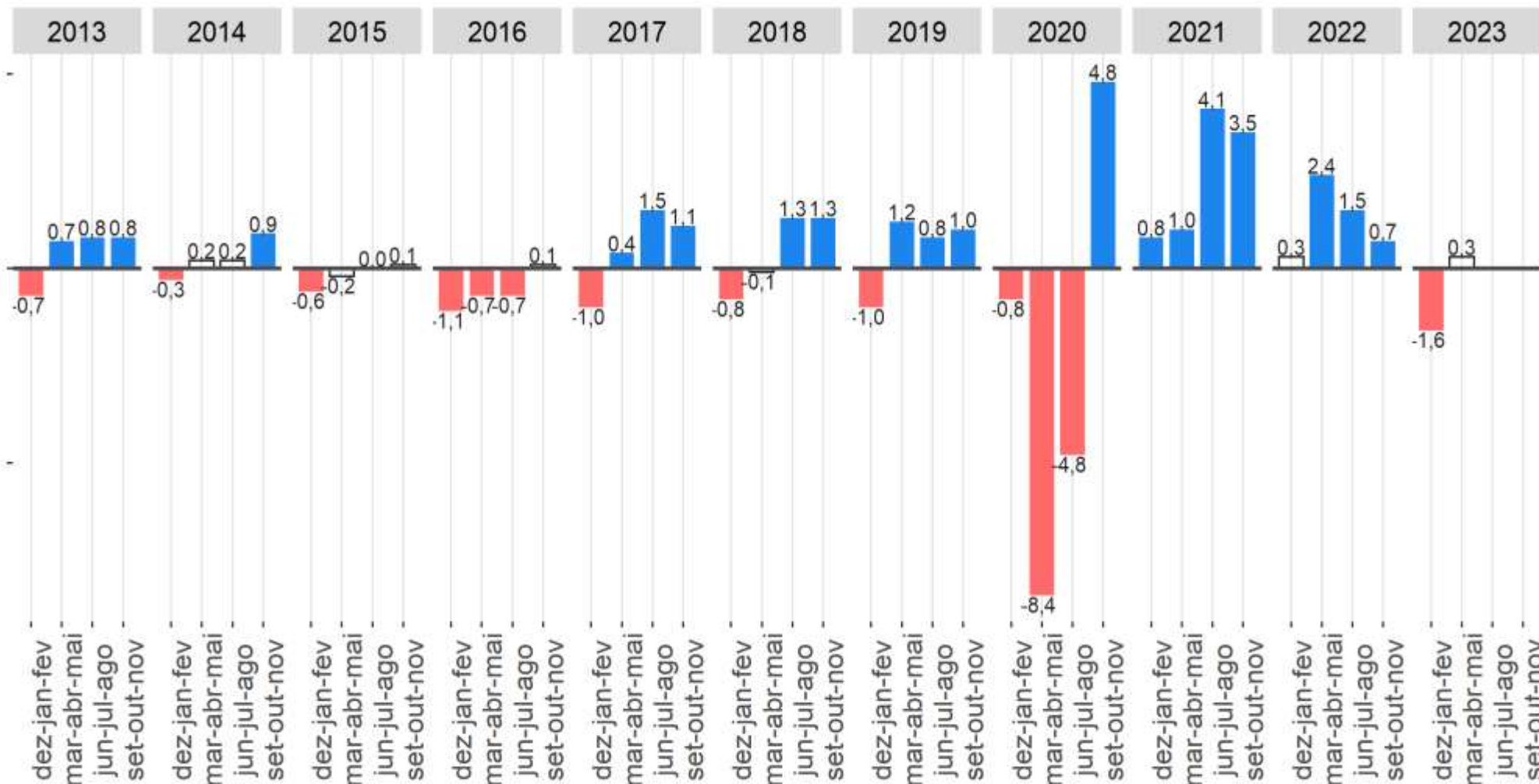

Fonte: IBGE, Diretoria de Pesquisas, Coordenação de Pesquisas por Amostra de Domicílios, Pesquisa Nacional por Amostra de Domicílios Contínua.  
Nota: As colunas em branco com contorno cinza representam variações não estatisticamente significativas.

A população ocupada apresentou **estabilidade** na comparação trimestral.

# População ocupada na semana de referência: Variações em relação ao mesmo trimestre móvel do ano anterior, Brasil - 2013/2023 (em %)

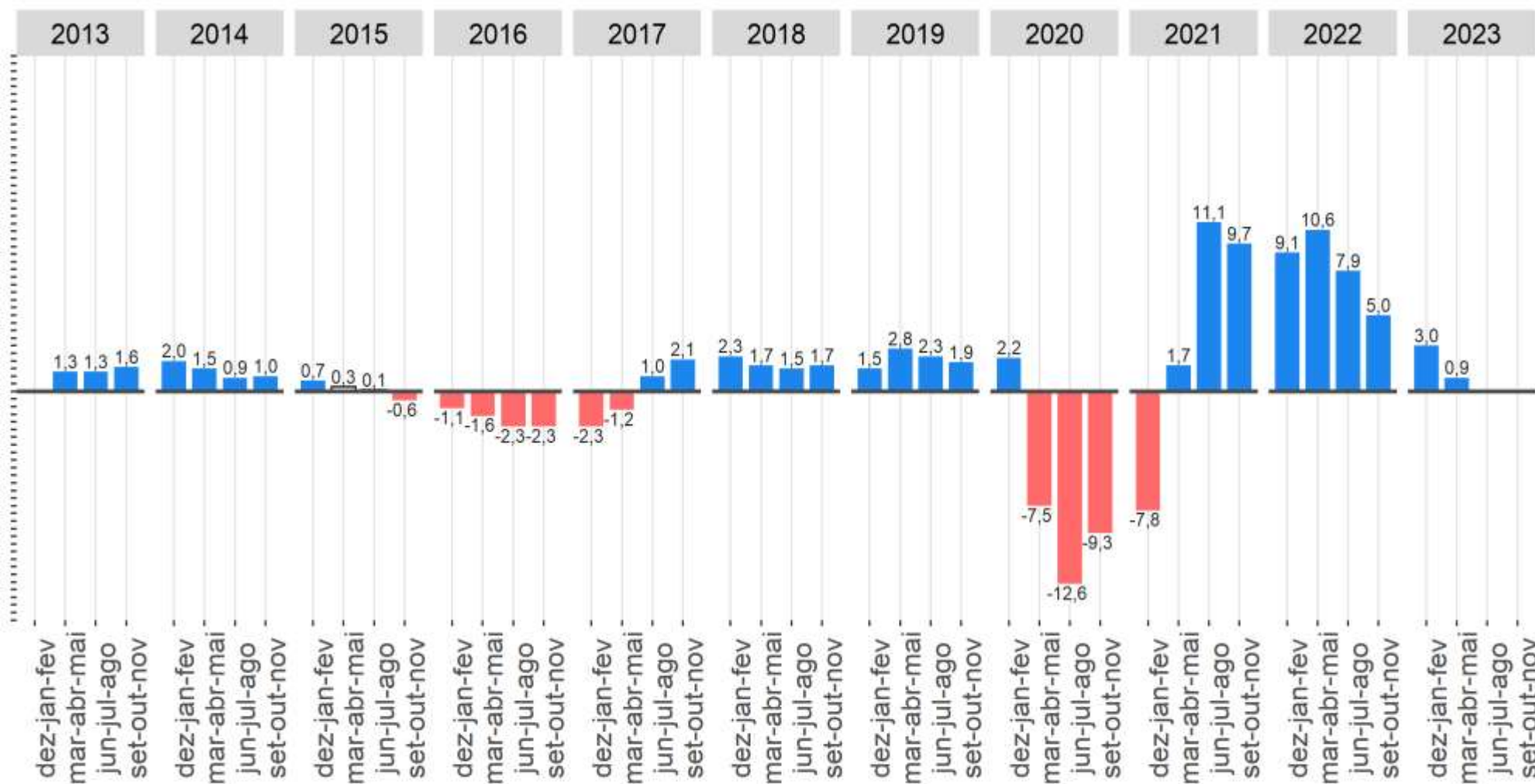

Fonte: IBGE, Diretoria de Pesquisas, Coordenação de Pesquisas por Amostra de Domicílios, Pesquisa Nacional por Amostra de Domicílios Contínua.  
 Nota: As colunas em branco com contorno cinza representam variações não estatisticamente significativas.

**Crescimento de 0,9% na comparação anual.**

# Grupamentos de atividades

## Classificação Nacional de Atividades Econômicas Domiciliar 2.0

(agrupamentos para efeito de divulgação da PNAD Contínua)

<b>1</b>	AGRICULTURA, PECUÁRIA, PRODUÇÃO FLORESTAL, PESCA E AQUICULTURA	
<b>2</b>	INDÚSTRIA GERAL	INDÚSTRIAS EXTRATIVAS
		INDÚSTRIAS DE TRANSFORMAÇÃO
		ELETRICIDADE E GÁS
		ÁGUA, ESGOTO, ATIVIDADES DE GESTÃO DE RESÍDUOS E DESCONTAMINAÇÃO
<b>3</b>	CONSTRUÇÃO	CONSTRUÇÃO E INCORPORAÇÃO DE EDIFÍCIOS
		OBRAS DE INFRA-ESTRUTURA
		SERVIÇOS ESPECIALIZADOS PARA CONSTRUÇÃO
<b>4</b>	COMÉRCIO, REPARAÇÃO DE VEÍCULOS AUTOMOTORES E MOTOCICLETAS	COMÉRCIO EM GERAL ( <i>incluindo o comércio de veículos automotores e motocicletas</i> ) e ( <i>excluindo o serviço de alimentação, tais como: bares restaurante e lanchonete etc</i> )
		REPARAÇÃO DE VEÍCULOS AUTOMOTORES E MOTOCICLETAS
<b>5</b>	TRANSPORTE, ARMAZENAGEM E CORREIO	TRANSPORTE TERRESTRE
		TRANSPORTE AQUAVIÁRIO
		TRANSPORTE AÉREO
		ARMAZENAMENTO E ATIVIDADES AUXILIARES DOS TRANSPORTES
		CORREIO E OUTRAS ATIVIDADES DE ENTREGA
<b>6</b>	ALOJAMENTO E ALIMENTAÇÃO	
<b>7</b>	INFORMAÇÃO, COMUNICAÇÃO E ATIVIDADES FINANCEIRAS, IMOBILIÁRIAS, PROFISSIONAIS E ADMINISTRATIVAS	INFORMAÇÃO E COMUNICAÇÃO
		ATIVIDADES FINANCEIRAS, DE SEGUROS E SERVIÇOS RELACIONADOS
		ATIVIDADES IMOBILIÁRIAS
		ATIVIDADES PROFISSIONAIS, CIENTÍFICAS E TÉCNICAS
<b>8</b>	ADMINISTRAÇÃO PÚBLICA, DEFESA, SEGURIDADE SOCIAL, EDUCAÇÃO, SAÚDE HUMANA	ATIVIDADES ADMINISTRATIVAS E SERVIÇOS COMPLEMENTARES
		ADMINISTRAÇÃO PÚBLICA, DEFESA E SEGURIDADE SOCIAL
		EDUCAÇÃO (pública e privada)
<b>9</b>	OUTROS SERVIÇOS	SAÚDE HUMANA (pública e privada) E SERVIÇOS SOCIAIS
		ARTES, CULTURA, ESPORTE E RECREAÇÃO
		ATIVIDADES DE ORGANIZAÇÕES ASSOCIATIVAS
		REPARAÇÃO E MANUTENÇÃO DE EQUIPAMENTOS DE INFORMÁTICA E COMUNICAÇÃO E DE OBJETOS PESSOAIS E DOMÉSTICOS
		OUTRAS ATIVIDADES DE SERVIÇOS PESSOAIS
<b>10</b>	SERVIÇOS DOMÉSTICOS	
<b>11</b>	ATIVIDADES MAL DEFINIDAS	

# População ocupada na agricultura na semana de referência: Variações em relação ao trimestre móvel anterior, Brasil - 2012/2023 (em %)

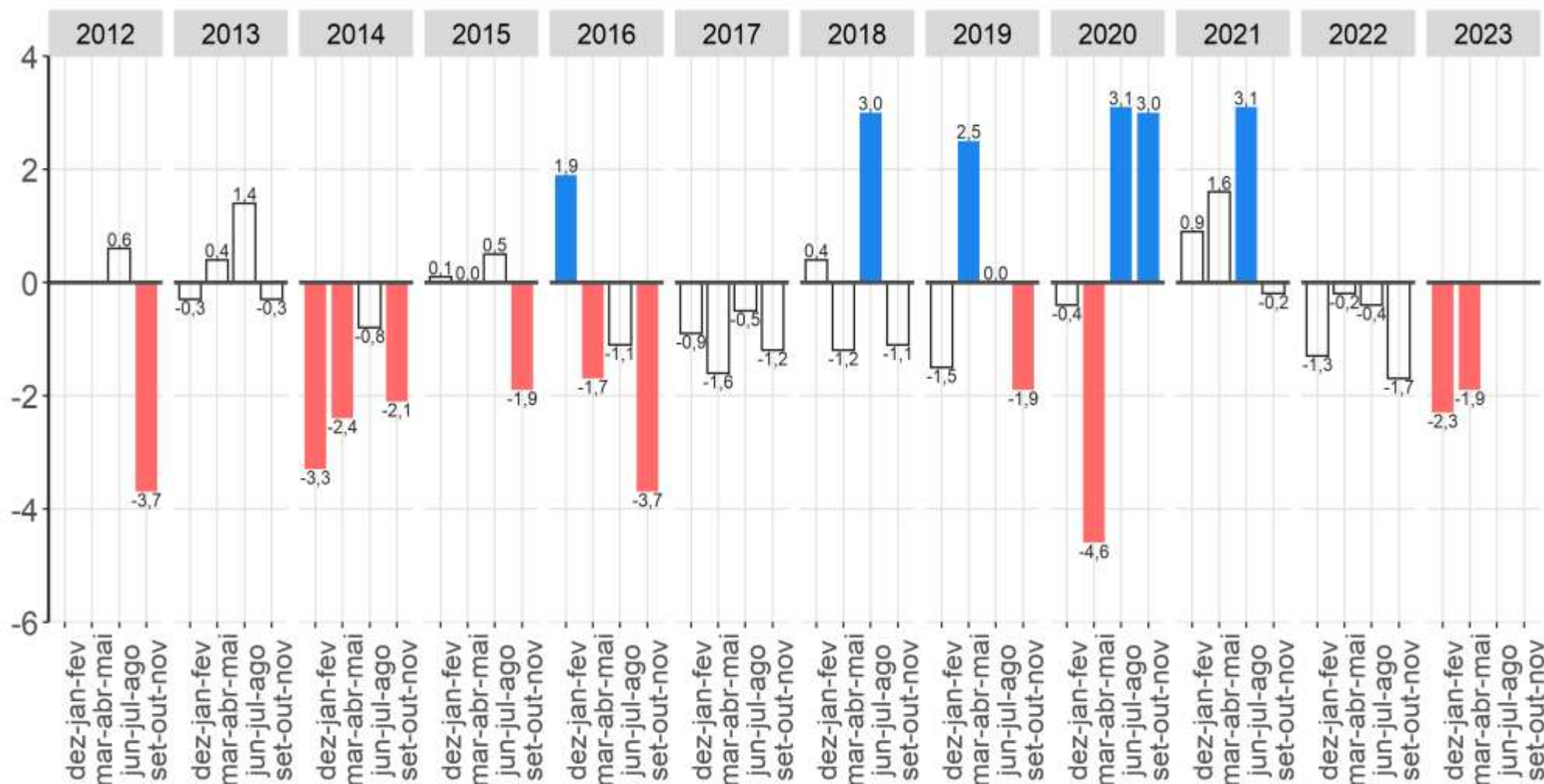

Fonte: IBGE, Diretoria de Pesquisas, Coordenação de Pesquisas por Amostra de Domicílios, Pesquisa Nacional por Amostra de Domicílios Contínua.  
 Nota: As colunas em branco com contorno cinza representam variações não estatisticamente significativas.

**População ocupada na agricultura apresentou redução na comparação trimestral.**

# População ocupada na agricultura na semana de referência: Variações em relação ao mesmo trimestre móvel do ano anterior, Brasil - 2013/2023 (em %)

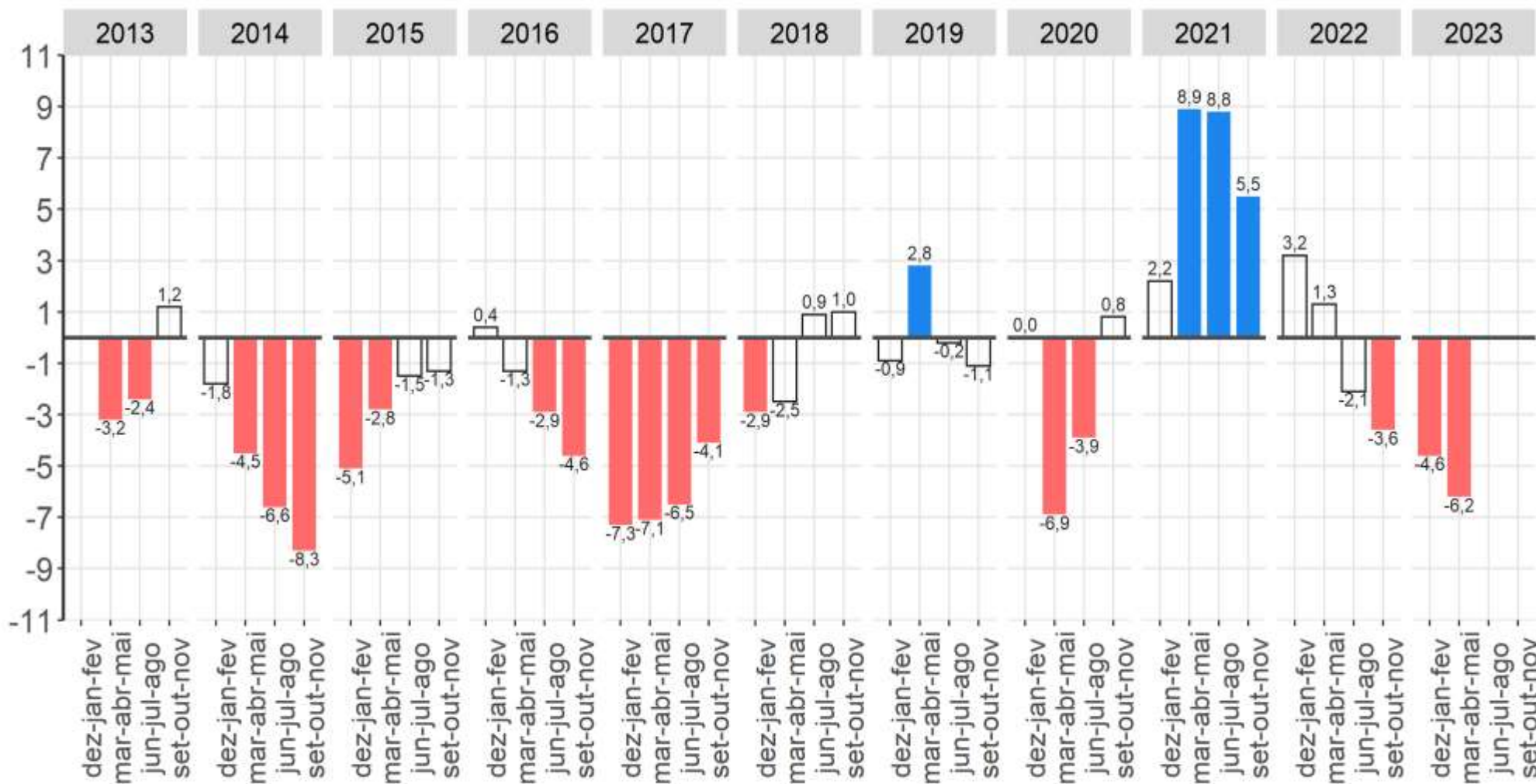

Fonte: IBGE, Diretoria de Pesquisas, Coordenação de Pesquisas por Amostra de Domicílios, Pesquisa Nacional por Amostra de Domicílios Contínua.  
 Nota: As colunas em branco com contorno cinza representam variações não estatisticamente significativas.

**População ocupada na agricultura apresentou redução na comparação anual.**

# População ocupada **na indústria** na semana de referência: Variações em relação **ao trimestre móvel anterior**, Brasil - 2012/2023 (em %)

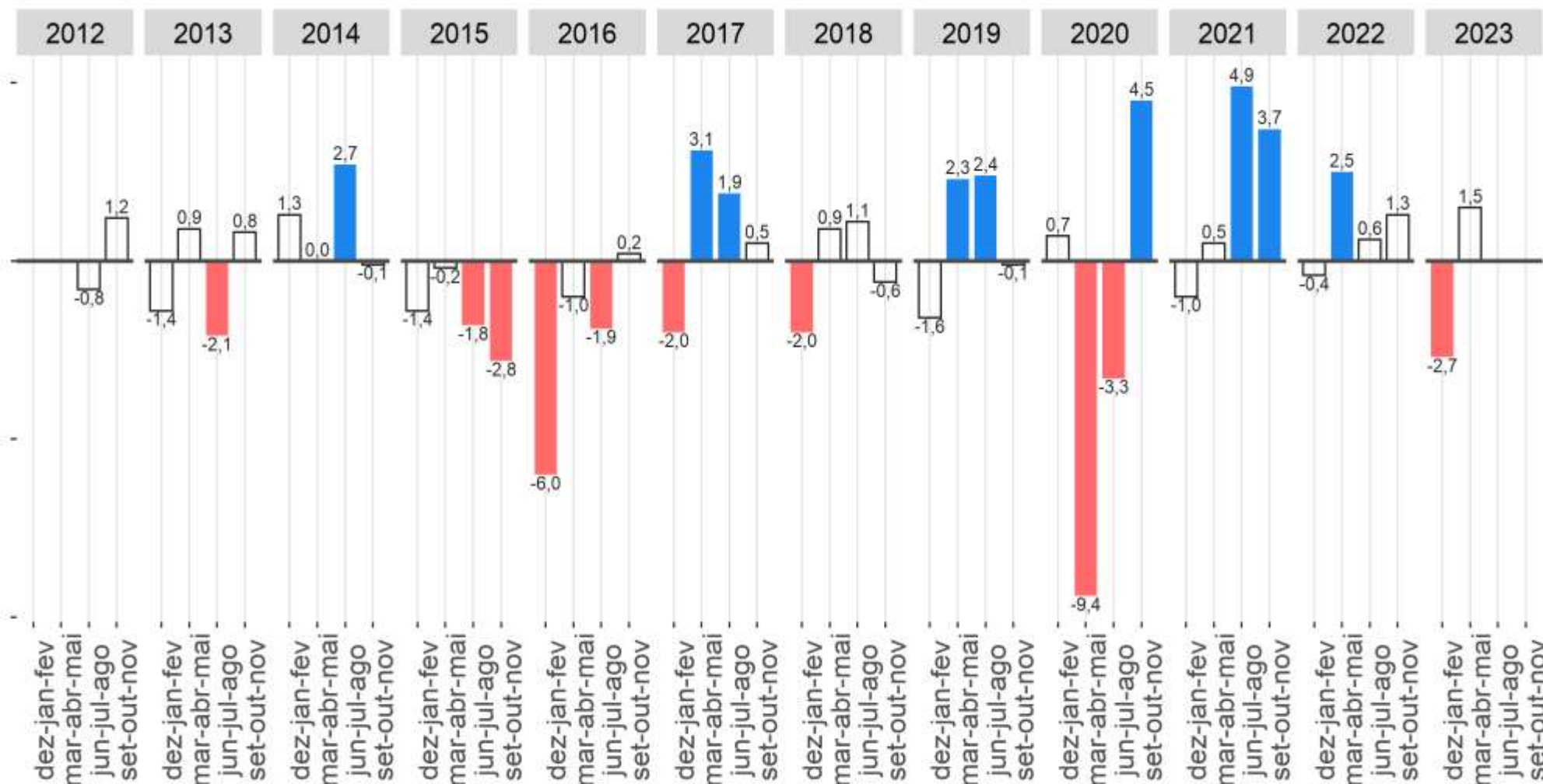

Fonte: IBGE, Diretoria de Pesquisas, Coordenação de Pesquisas por Amostra de Domicílios, Pesquisa Nacional por Amostra de Domicílios Contínua.  
 Nota: As colunas em branco com contorno cinza representam variações não estatisticamente significativas.

**População ocupada na indústria apresentou estabilidade na comparação trimestral.**



# População ocupada **na indústria** na semana de referência: Variações em relação ao mesmo trimestre móvel do **ano anterior**, Brasil - 2012/2023 (em %)

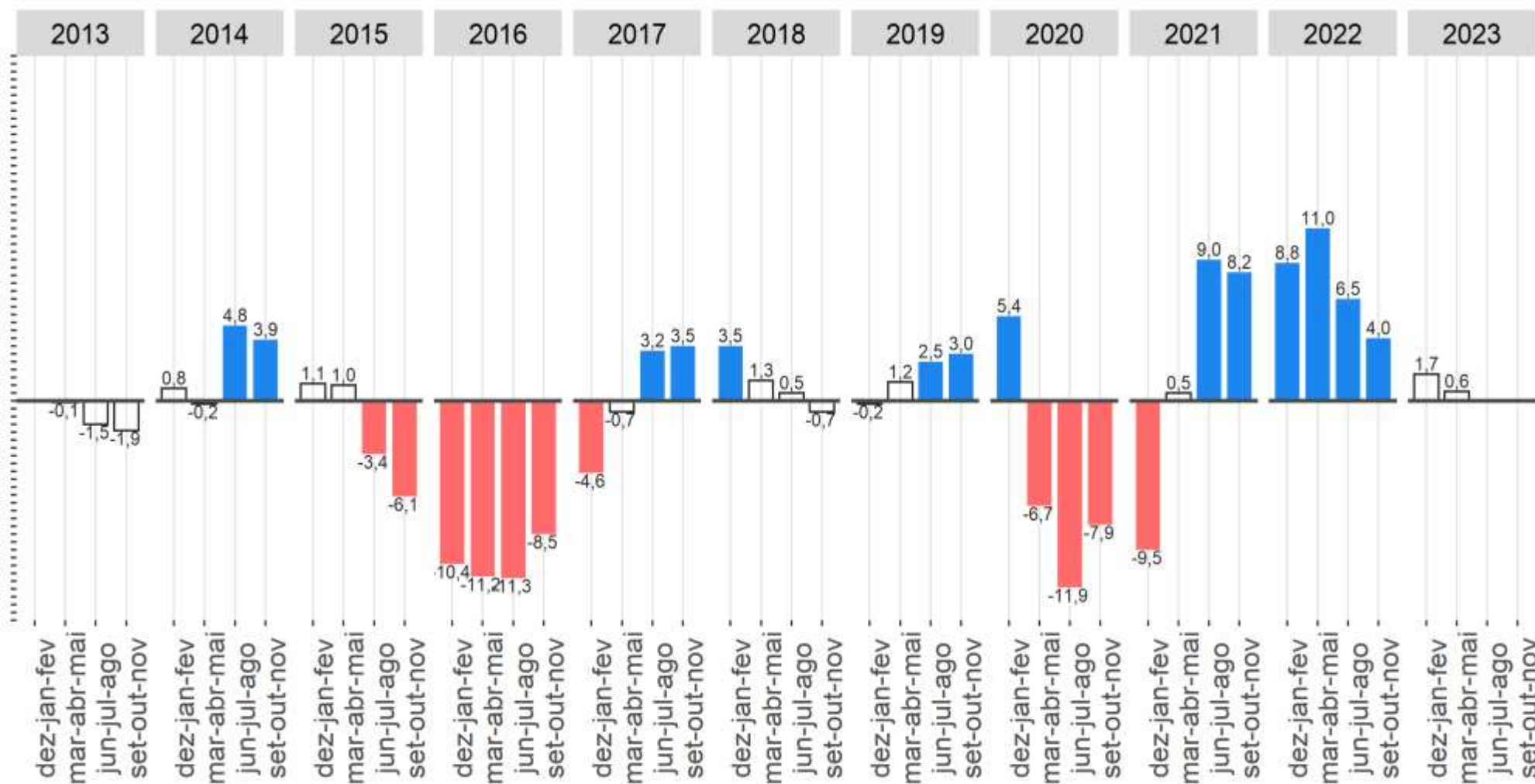

Fonte: IBGE, Diretoria de Pesquisas, Coordenação de Pesquisas por Amostra de Domicílios, Pesquisa Nacional por Amostra de Domicílios Contínua.

Nota: As colunas em branco com contorno cinza representam variações não estatisticamente significativas.

**População ocupada na indústria apresentou estabilidade na comparação anual.**

# População ocupada **no comércio** na semana de referência: Variações em relação **ao trimestre móvel anterior**, Brasil - 2012/2023 (em %)

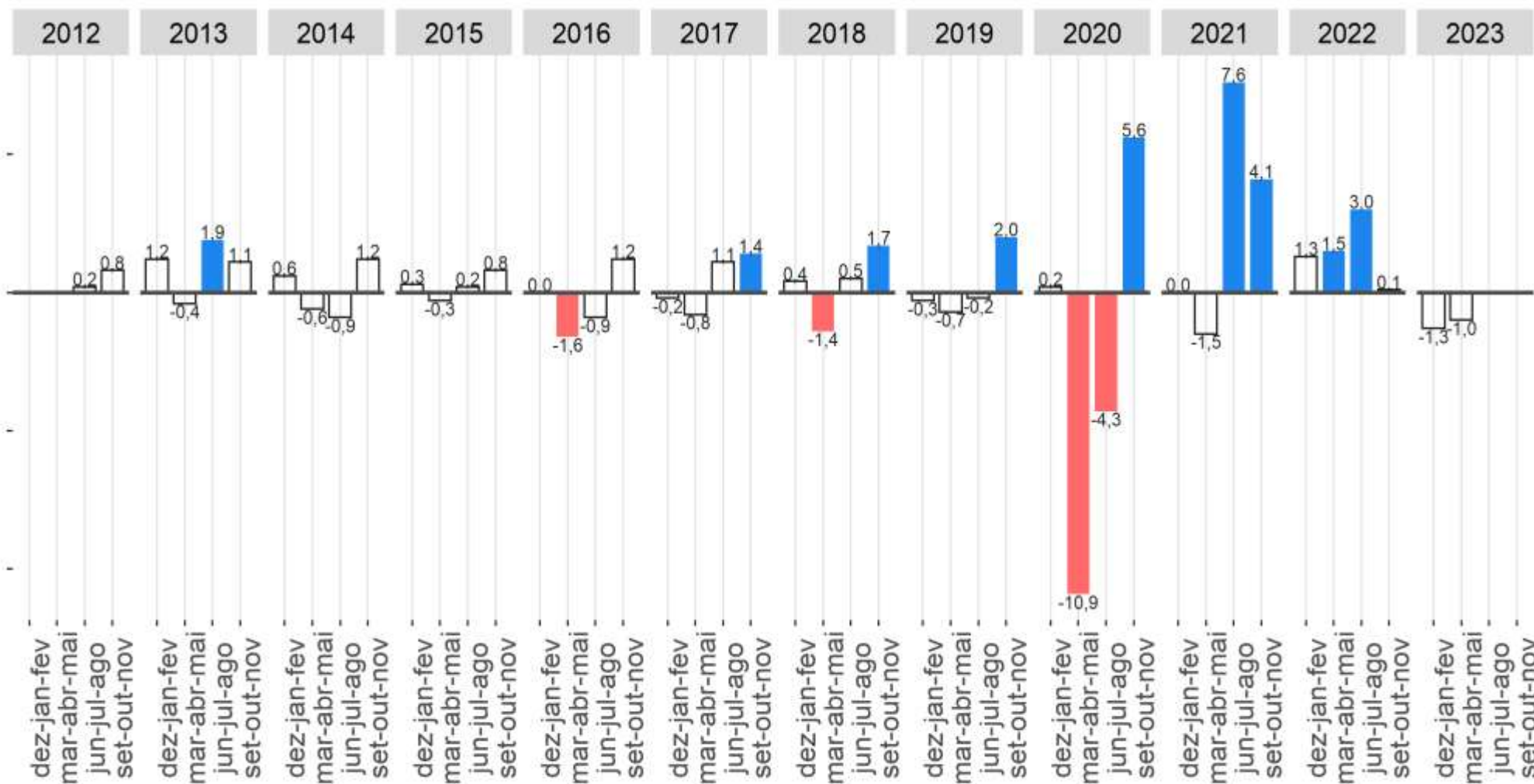

Fonte: IBGE, Diretoria de Pesquisas, Coordenação de Pesquisas por Amostra de Domicílios, Pesquisa Nacional por Amostra de Domicílios Contínua.  
 Nota: As colunas em branco com contorno cinza representam variações não estatisticamente significativas.

População ocupada **no comércio** apresentou **estável** na comparação trimestral.

# População ocupada **no comércio** na semana de referência: Variações em relação ao mesmo trimestre móvel do **ano anterior**, Brasil - 2013/2023 (em %)

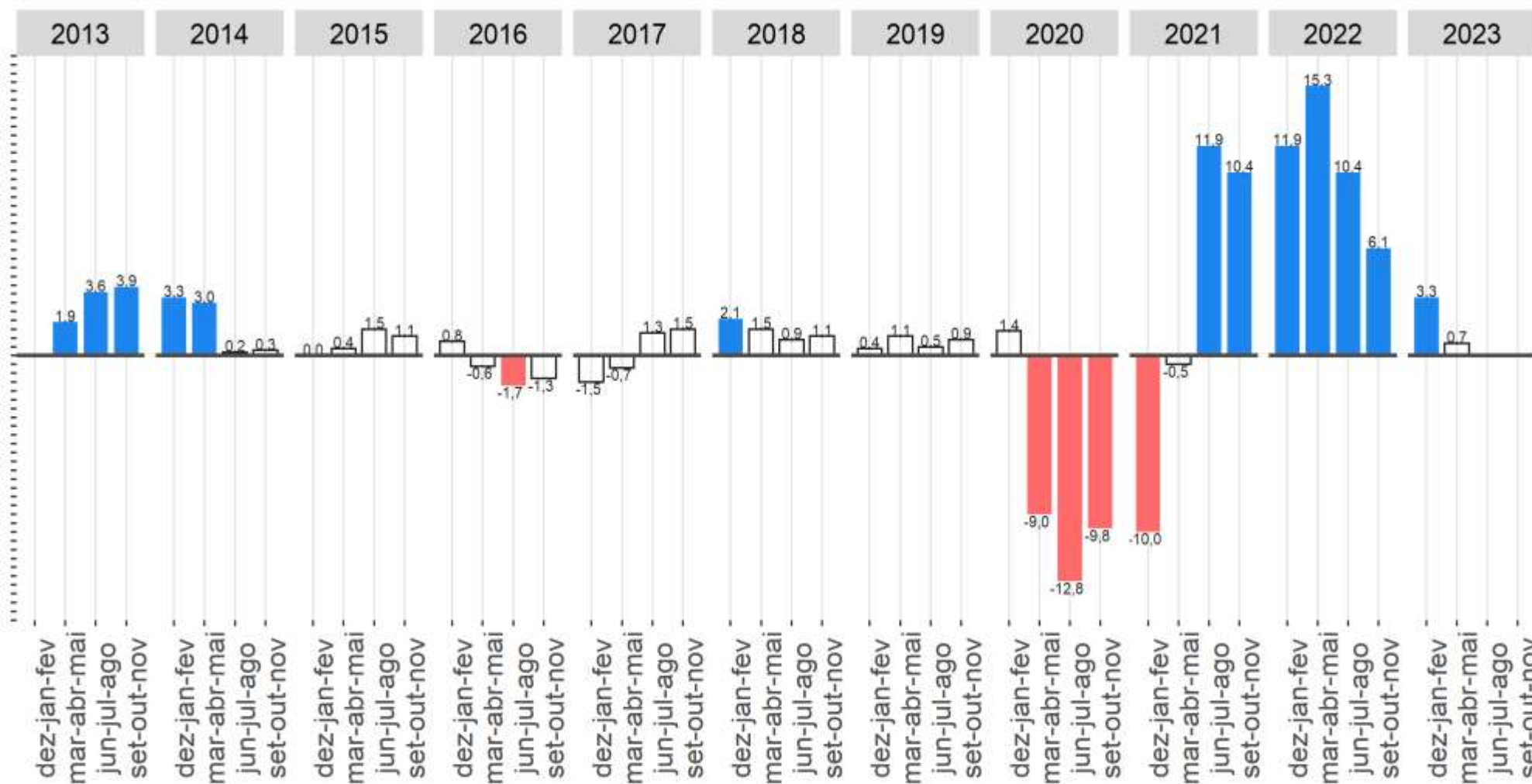

Fonte: IBGE, Diretoria de Pesquisas, Coordenação de Pesquisas por Amostra de Domicílios, Pesquisa Nacional por Amostra de Domicílios Contínua.  
 Nota: As colunas em branco com contorno cinza representam variações não estatisticamente significativas.

População ocupada **no comércio** se apresentou **estável** na comparação anual.

# População ocupada em **informação e comunicação** na semana de referência: Variações em relação ao **trimestre móvel anterior**, Brasil - 2012/2023 (em %)

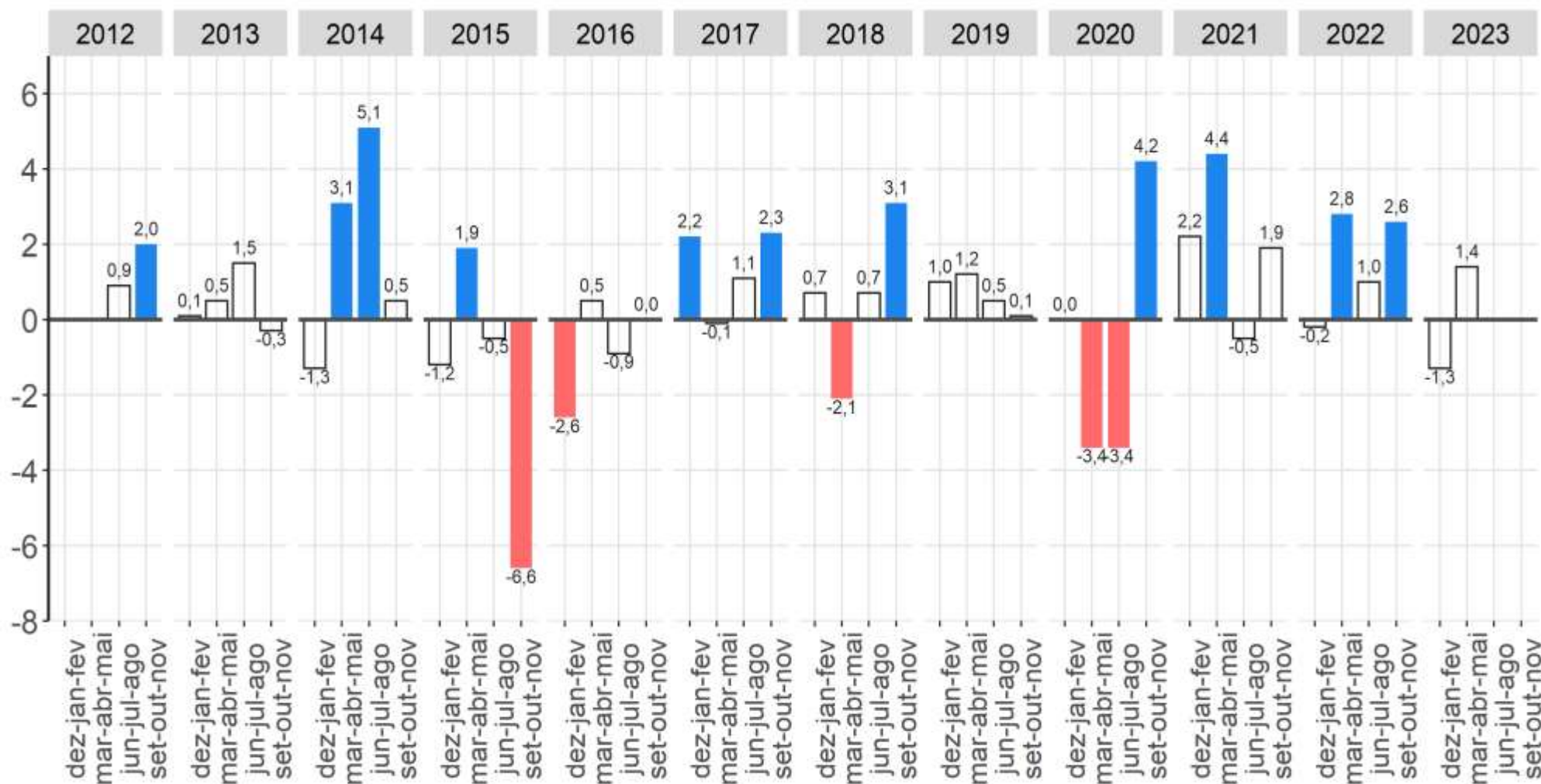

Fonte: IBGE, Diretoria de Pesquisas, Coordenação de Pesquisas por Amostra de Domicílios, Pesquisa Nacional por Amostra de Domicílios Contínua.  
Nota: As colunas em branco com contorno cinza representam variações não estatisticamente significativas.

**População ocupada em **informação e comunicação** apresentou **estabilidade** na comparação trimestral.**

# População ocupada em **informação e comunicação** na semana de referência: Variações em relação ao mesmo trimestre móvel do **ano anterior**, Brasil - 2013/2023 (em %)

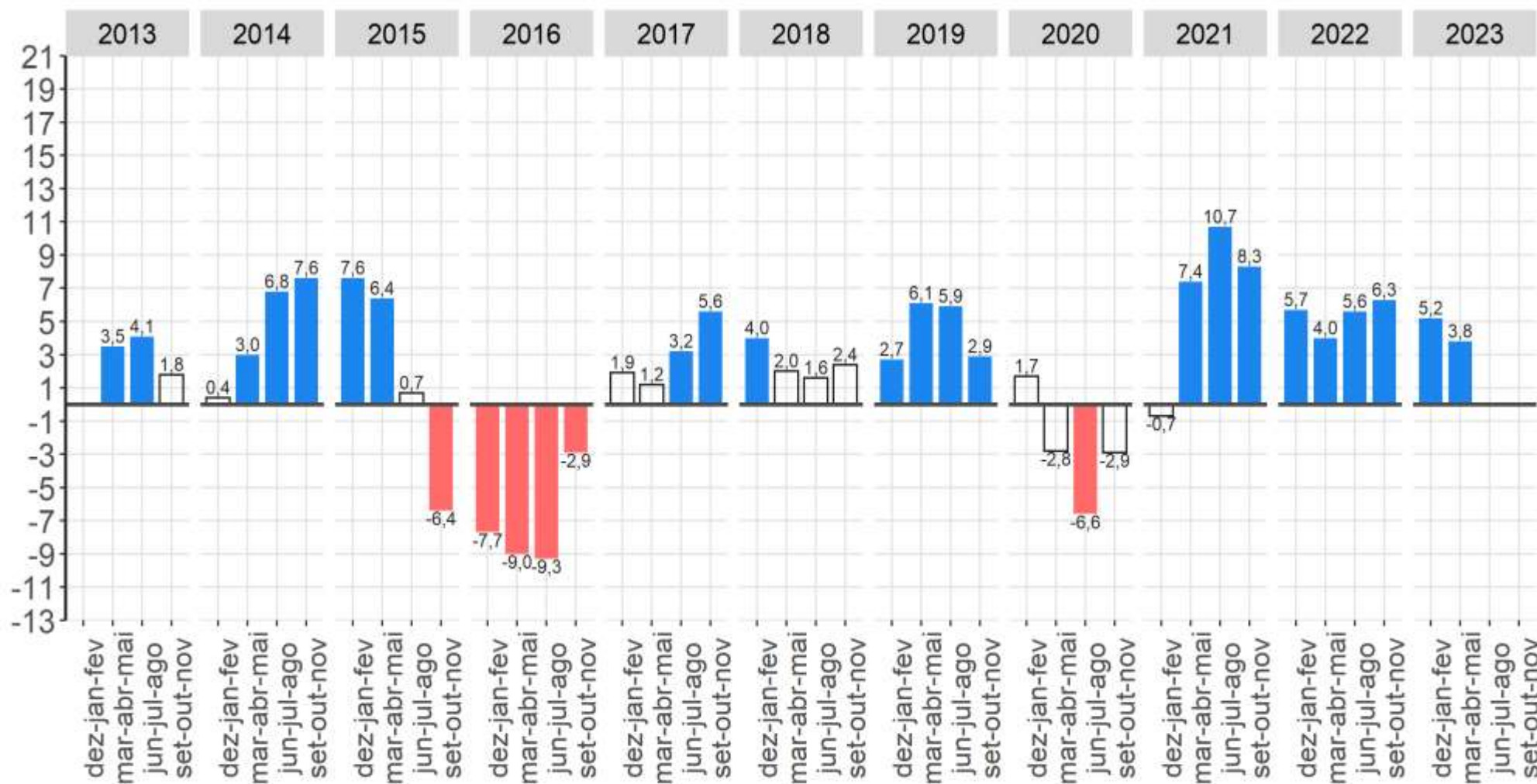

Fonte: IBGE, Diretoria de Pesquisas, Coordenação de Pesquisas por Amostra de Domicílios, Pesquisa Nacional por Amostra de Domicílios Contínua.  
 Nota: As colunas em branco com contorno cinza representam variações não estatisticamente significativas.

**População ocupada em **informação e comunicação** apresentou **crescimento** na comparação anual.**

# População ocupada em administração pública, saúde e educação na semana de referência: Variações em relação ao trimestre móvel anterior, Brasil - 2012/2023 (em %)

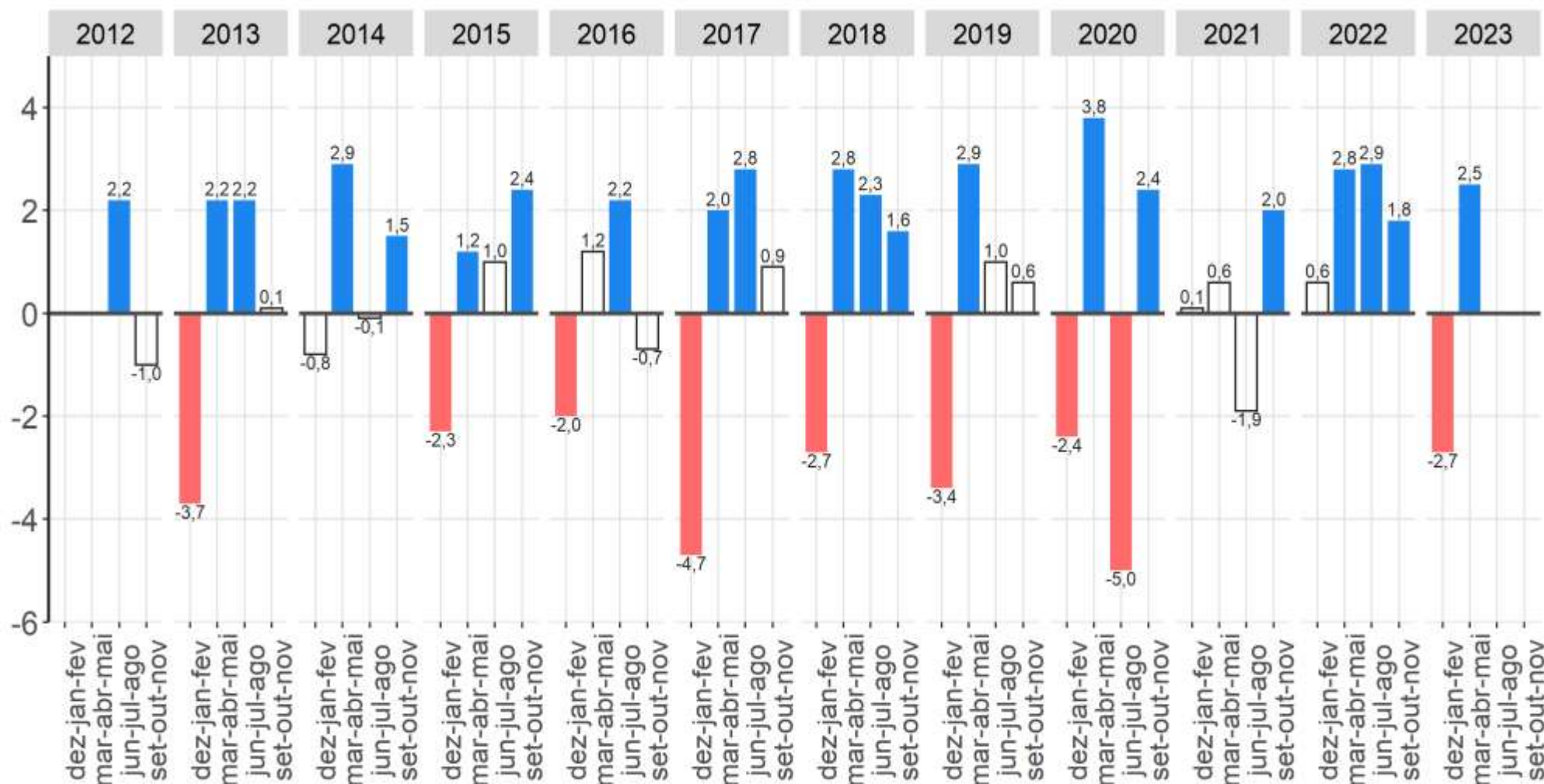

Fonte: IBGE, Diretoria de Pesquisas, Coordenação de Pesquisas por Amostra de Domicílios, Pesquisa Nacional por Amostra de Domicílios Contínua.  
 Nota: As colunas em branco com contorno cinza representam variações não estatisticamente significativas.

**População ocupada em administração pública, saúde e educação apresentou crescimento na comparação trimestral.**

# População ocupada em administração pública, saúde e educação na semana de referência: Variações em relação ao mesmo trimestre móvel do ano anterior, Brasil - 2013/2023 (em %)

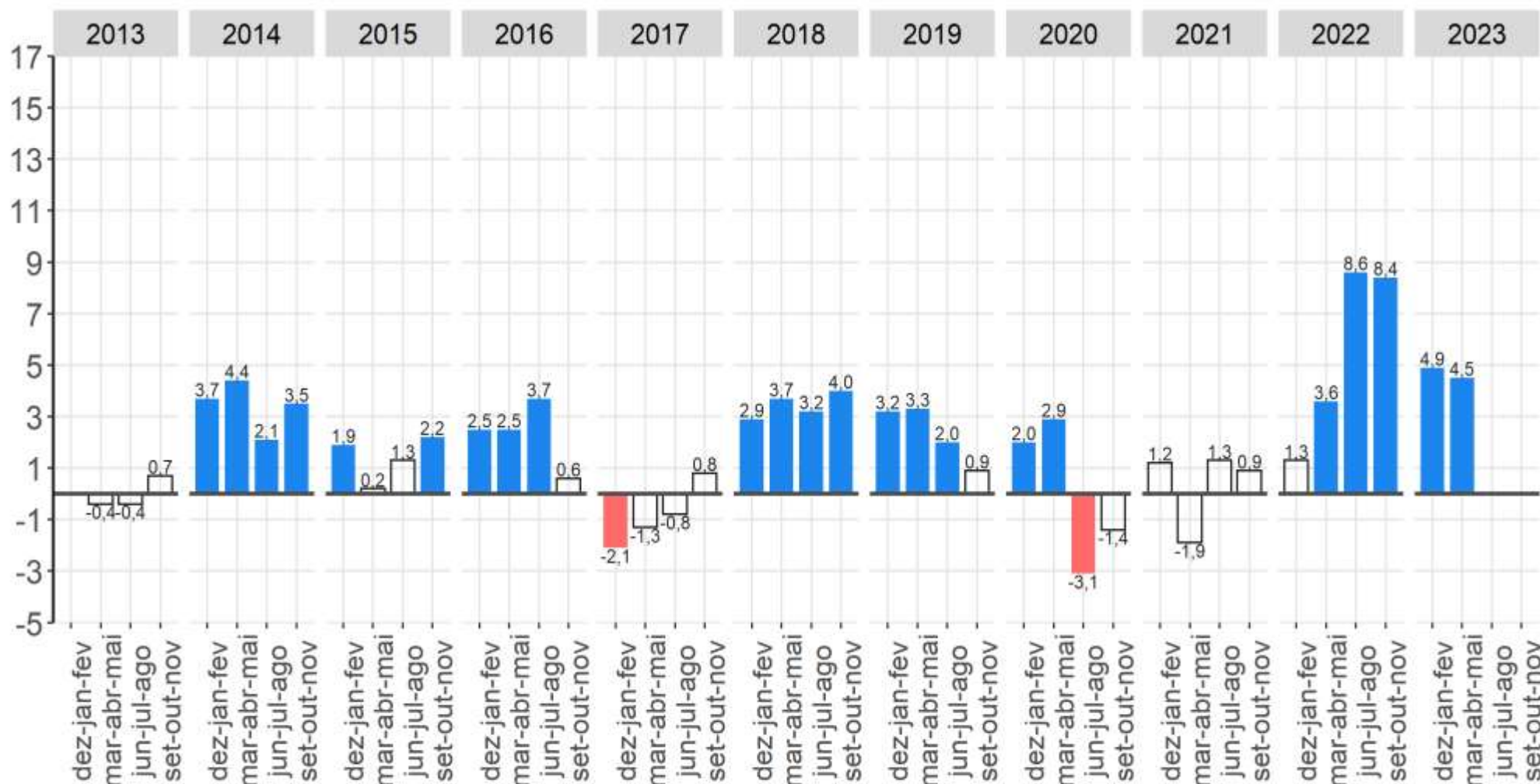

Fonte: IBGE, Diretoria de Pesquisas, Coordenação de Pesquisas por Amostra de Domicílios, Pesquisa Nacional por Amostra de Domicílios Contínua.  
 Nota: As colunas em branco com contorno cinza representam variações não estatisticamente significativas.

**População ocupada em administração pública, saúde e educação apresentou crescimento na comparação anual.**

# Posição na Ocupação e Categoria do Emprego



# Empregados COM Carteira no Setor Privado

Pessoas de 14 anos ou mais de idade, **ocupadas** na semana de referência como **empregado** no setor privado **com carteira assinada** (exclusive trabalhadores domésticos), Brasil – 2012/2023 (em mil pessoas)

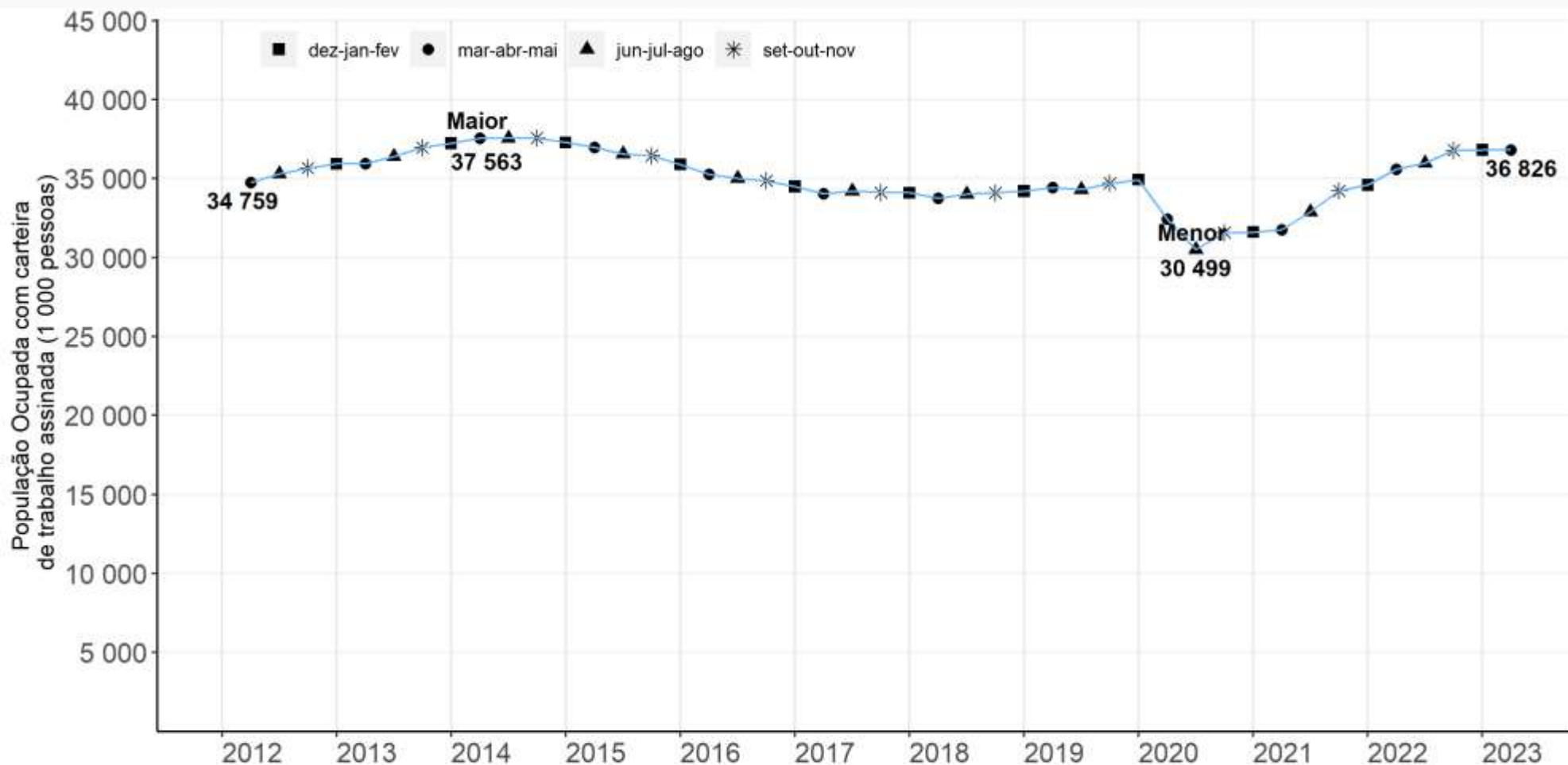

Fonte: IBGE, Diretoria de Pesquisas, Coordenação de Pesquisas por Amostra de Domicílios, Pesquisa Nacional por Amostra de Domicílios Contínua.

**Estabilidade em relação ao trimestre anterior**  
**Crescimento em relação ao mesmo trimestre do ano anterior**

# Empregados com carteira de trabalho assinada no setor privado

(exclusive trabalhadores domésticos):  
 Variações em relação ao trimestre anterior  
 Brasil - 2012/2023 (em %)

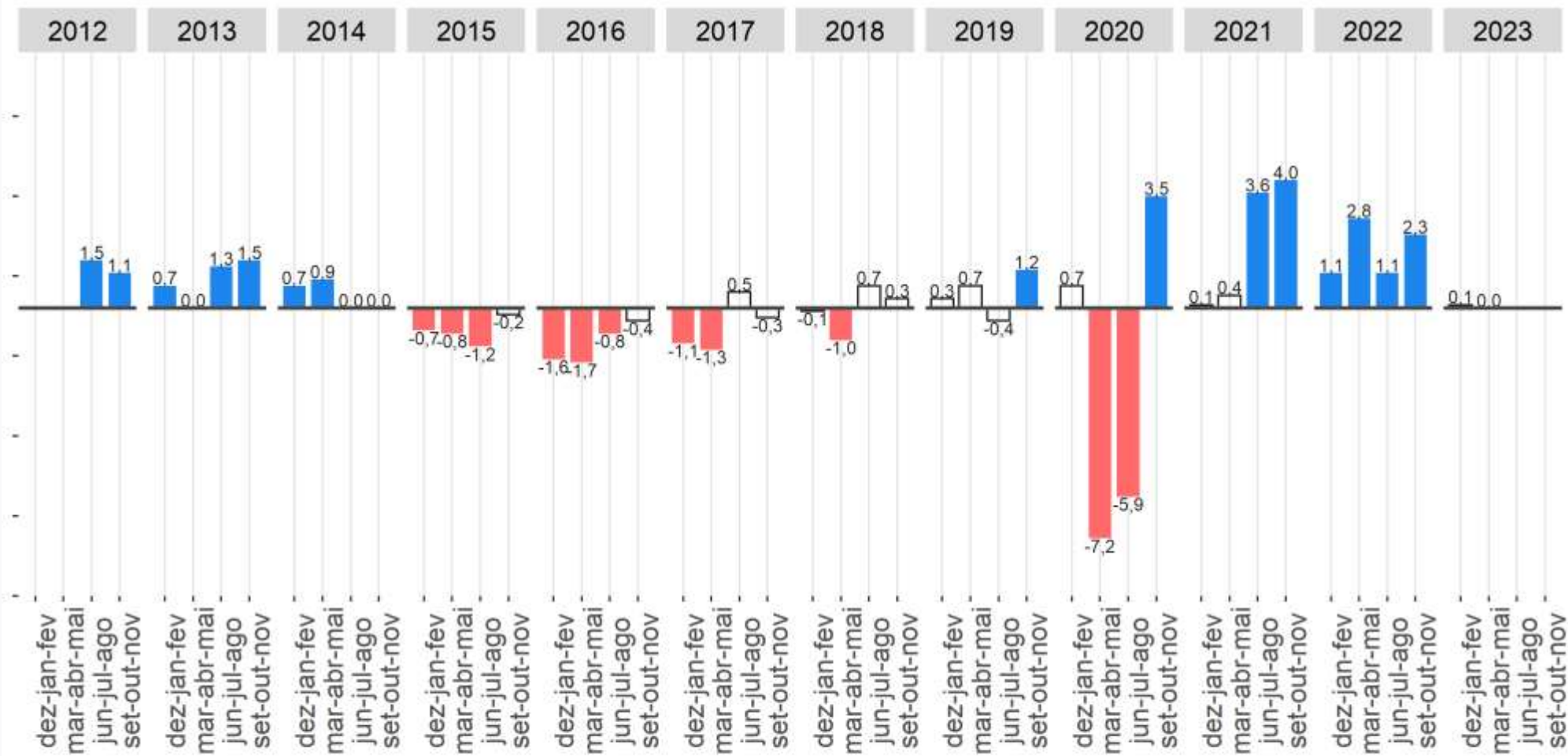

Fonte: IBGE, Diretoria de Pesquisas, Coordenação de Pesquisas por Amostra de Domicílios, Pesquisa Nacional por Amostra de Domicílios Contínua.  
 Nota: As colunas em branco com contorno cinza representam variações não estatisticamente significativas.

**Estabilidade na comparação trimestral**

# Empregados com carteira de trabalho assinada no setor privado

(exclusive trabalhadores domésticos):

Variações em relação ao mesmo trimestre do **ano anterior**, Brasil - 2013/2023 - (em %)

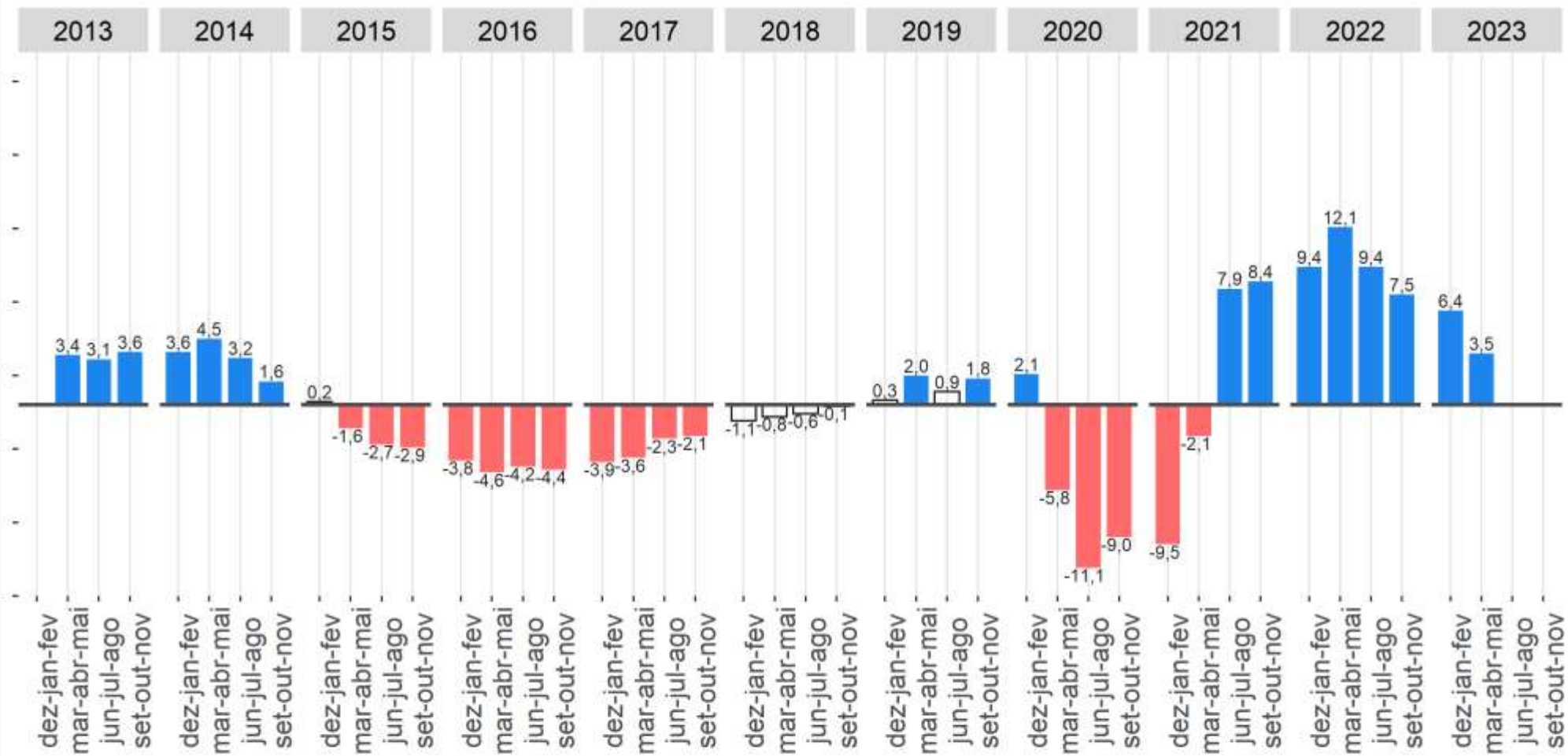

Fonte: IBGE, Diretoria de Pesquisas, Coordenação de Pesquisas por Amostra de Domicílios, Pesquisa Nacional por Amostra de Domicílios Contínua.  
 Nota: As colunas em branco com contorno cinza representam variações não estatisticamente significativas.

**Crescimento na comparação anual**

# Empregados SEM Carteira no Setor Privado

Empregados no setor privado **SEM** carteira de trabalho assinada  
(exclusive trabalhadores domésticos),  
Brasil – 2012/2023 (em mil pessoas)

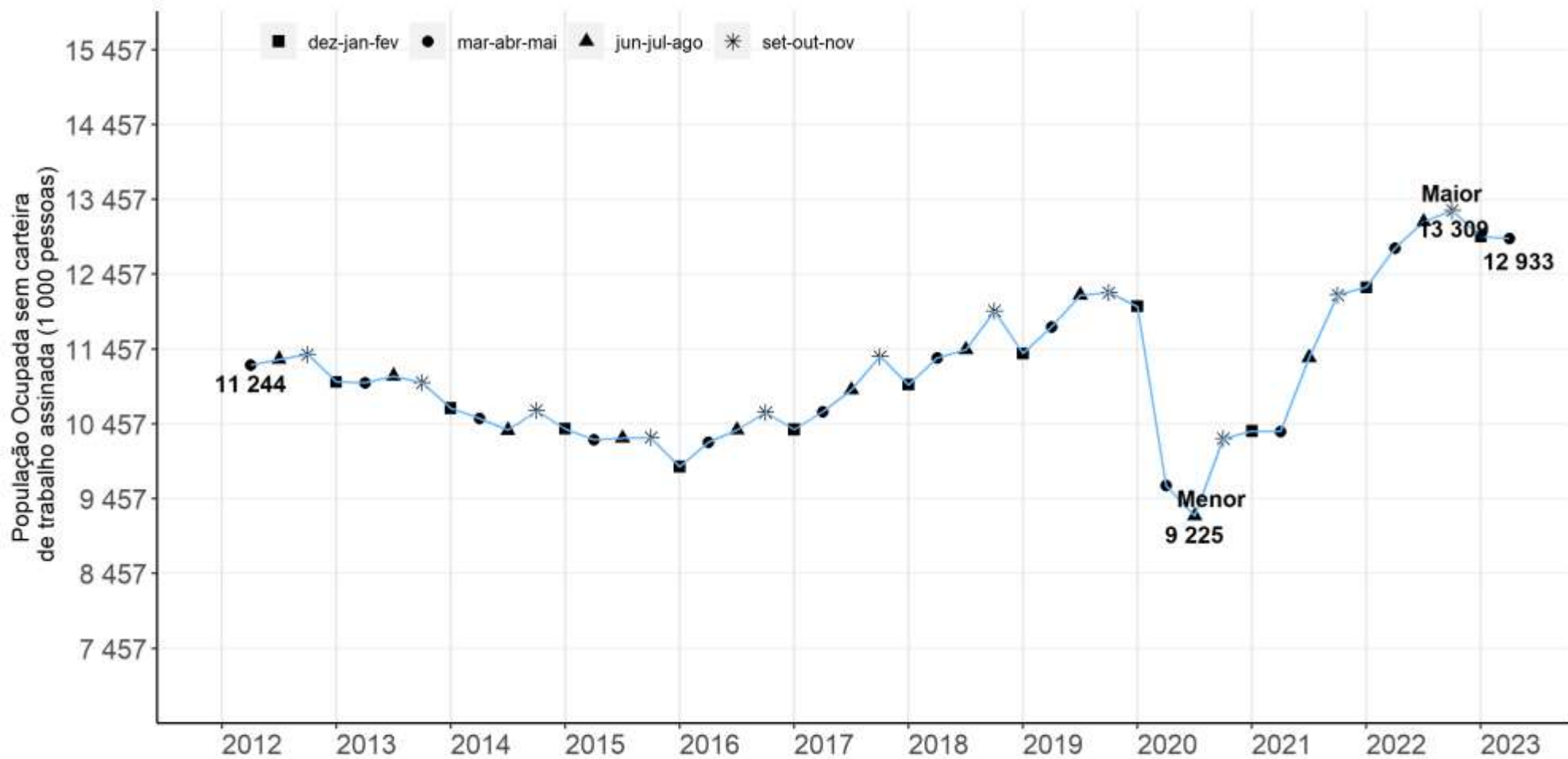

Fonte: IBGE, Diretoria de Pesquisas, Coordenação de Pesquisas por Amostra de Domicílios, Pesquisa Nacional por Amostra de Domicílios Contínua.

**Estabilidade** em relação ao trimestre anterior  
**Estabilidade** em relação ao mesmo trimestre do ano anterior

# Empregados **SEM carteira de trabalho assinada** no setor privado (exclusive trabalhadores domésticos): Variações em relação **ao trimestre anterior** Brasil - 2012/2023 (em %)

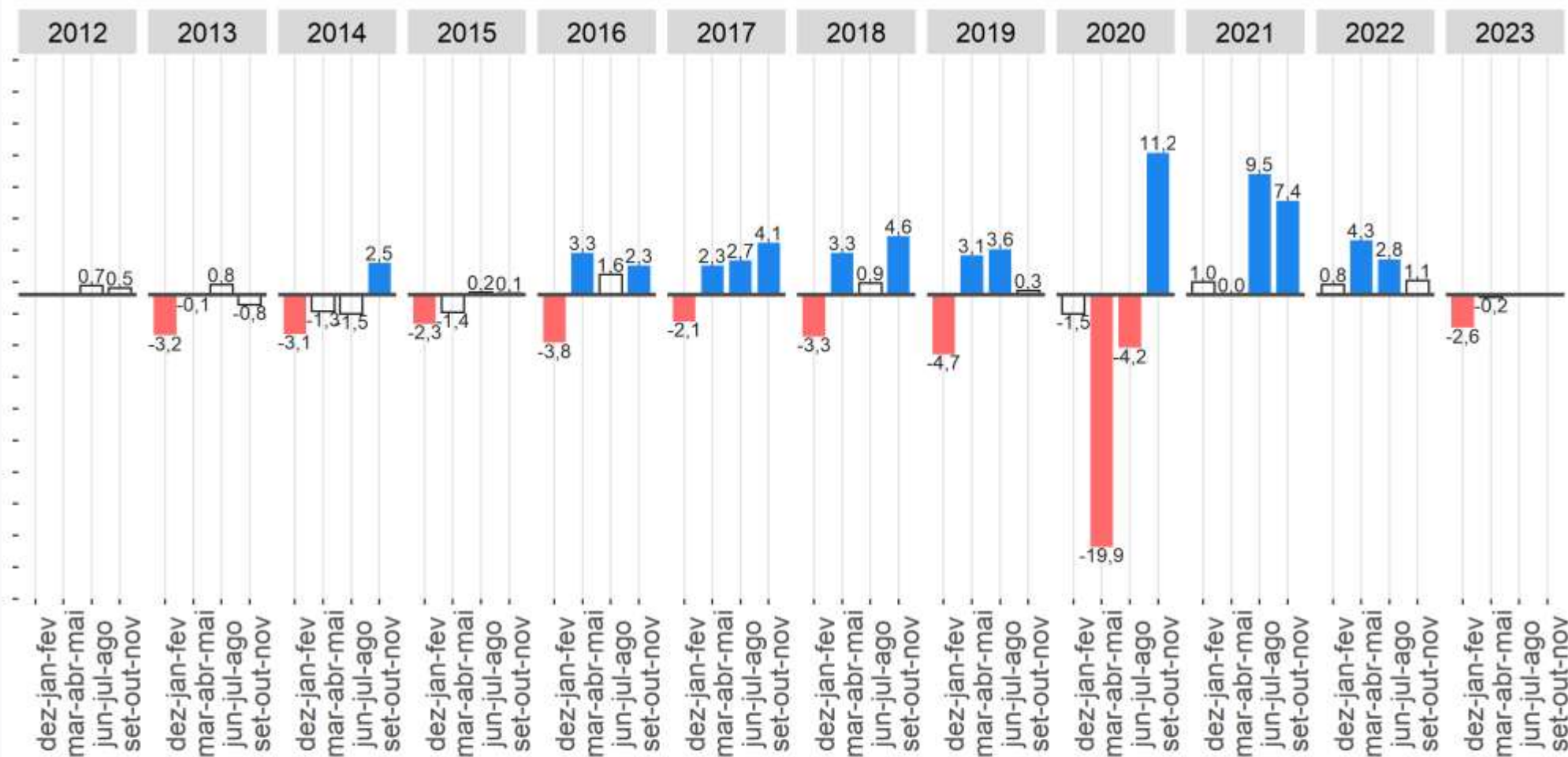

Fonte: IBGE, Diretoria de Pesquisas, Coordenação de Pesquisas por Amostra de Domicílios, Pesquisa Nacional por Amostra de Domicílios Contínua.  
Nota: As colunas em branco com contorno cinza representam variações não estatisticamente significativas.

**Estabilidade** na comparação trimestral

# Empregados SEM carteira de trabalho assinada no setor privado

(exclusive trabalhadores domésticos):

Variações em relação ao mesmo trimestre do ano anterior

Brasil - 2013/2023 (em %)

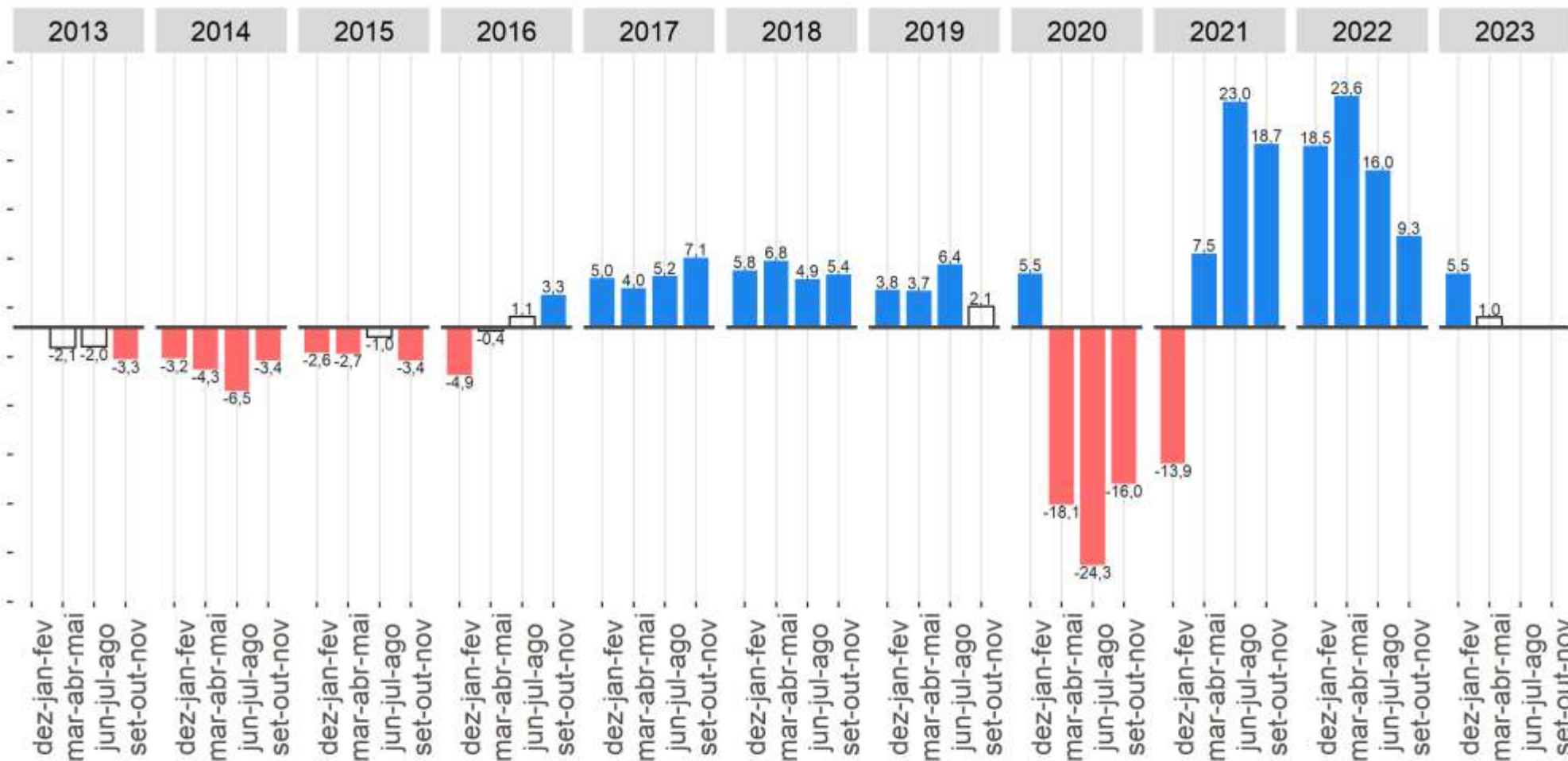

Fonte: IBGE, Diretoria de Pesquisas, Coordenação de Pesquisas por Amostra de Domicílios, Pesquisa Nacional por Amostra de Domicílios Contínua.  
Nota: As colunas em branco com contorno cinza representam variações não estatisticamente significativas.

**Estabilidade na comparação anual**



# Trabalhadores por Conta Própria

# Pessoas de 14 anos ou mais de idade, **ocupadas** na semana de referência como **Conta própria**, Brasil 2012/2023 (em mil pessoas)

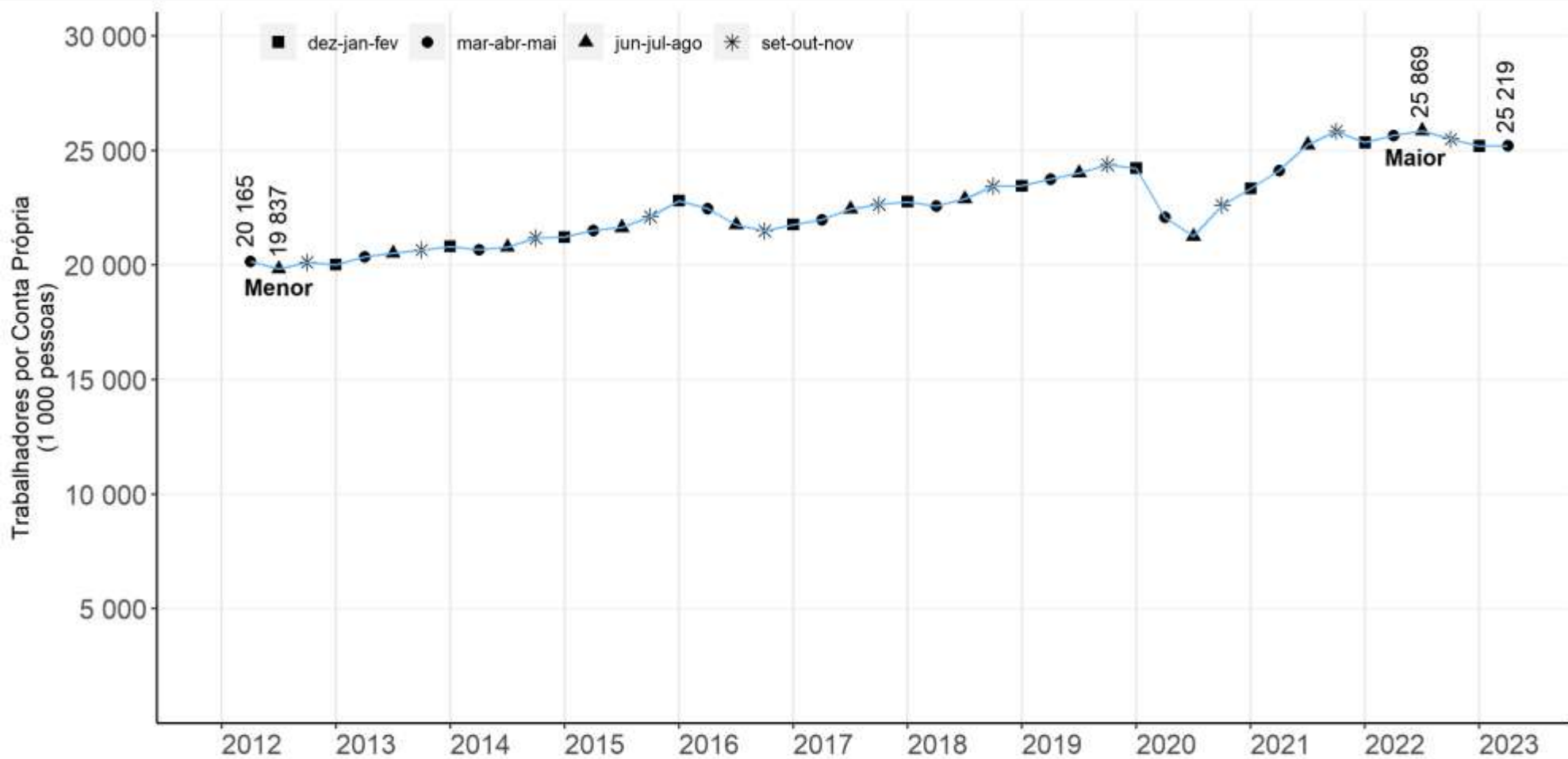

Fonte: IBGE, Diretoria de Pesquisas, Coordenação de Pesquisas por Amostra de Domicílios, Pesquisa Nacional por Amostra de Domicílios Contínua.

**Estabilidade** em relação ao trimestre anterior  
**Queda** de 1,7% em relação ao mesmo trimestre do ano anterior

# Trabalhadores por **Conta própria:** Variações em relação **ao trimestre anterior** Brasil - 2012/2023 (%)

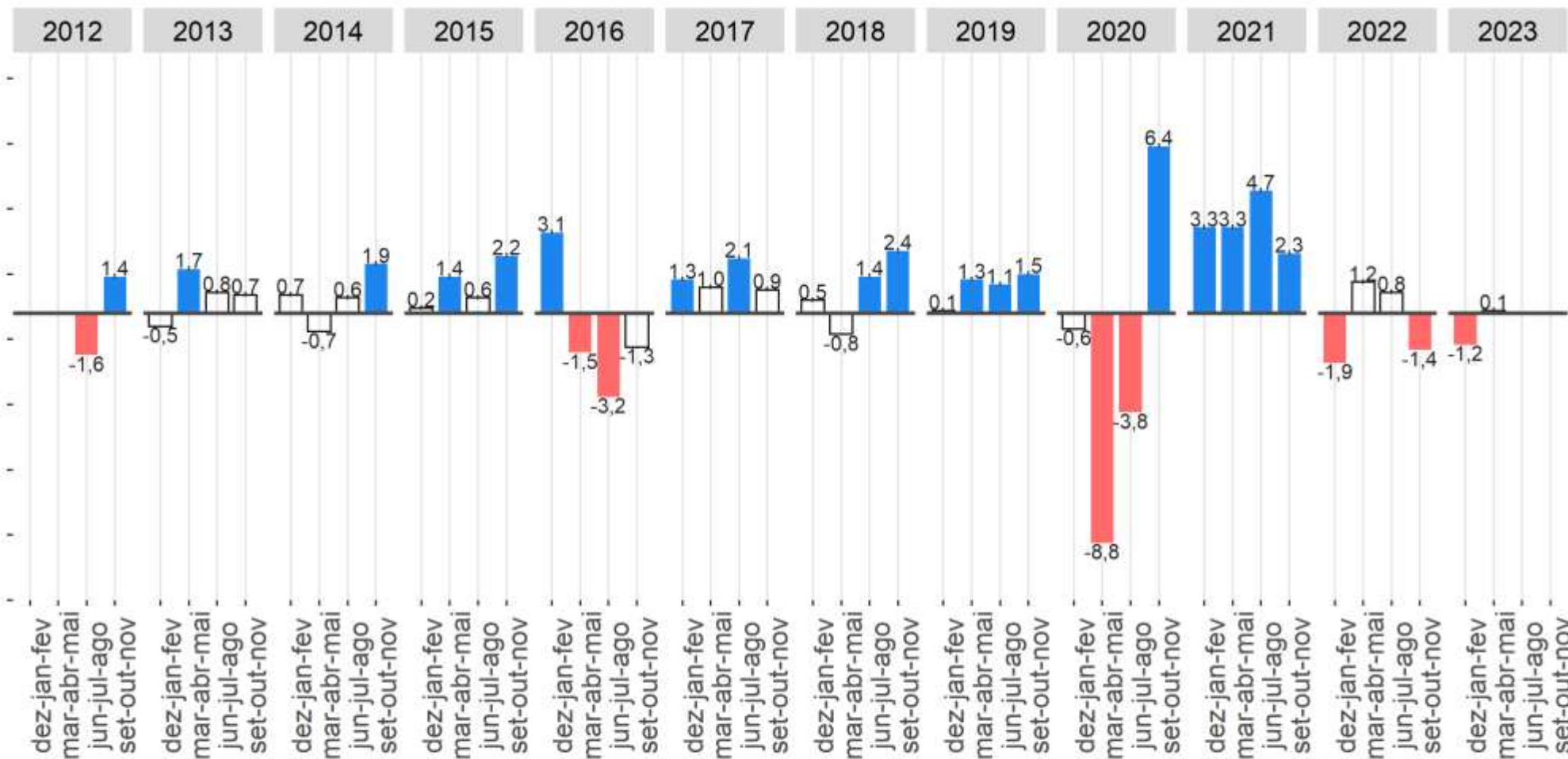

Fonte: IBGE, Diretoria de Pesquisas, Coordenação de Pesquisas por Amostra de Domicílios, Pesquisa Nacional por Amostra de Domicílios Contínua.  
 Nota: As colunas em branco com contorno cinza representam variações não estatisticamente significativas.

**Estabilidade na comparação trimestral**

# Trabalhadores por Conta própria, variações em relação ao mesmo trimestre do ano anterior

## Brasil - 2013/2023 (em %)

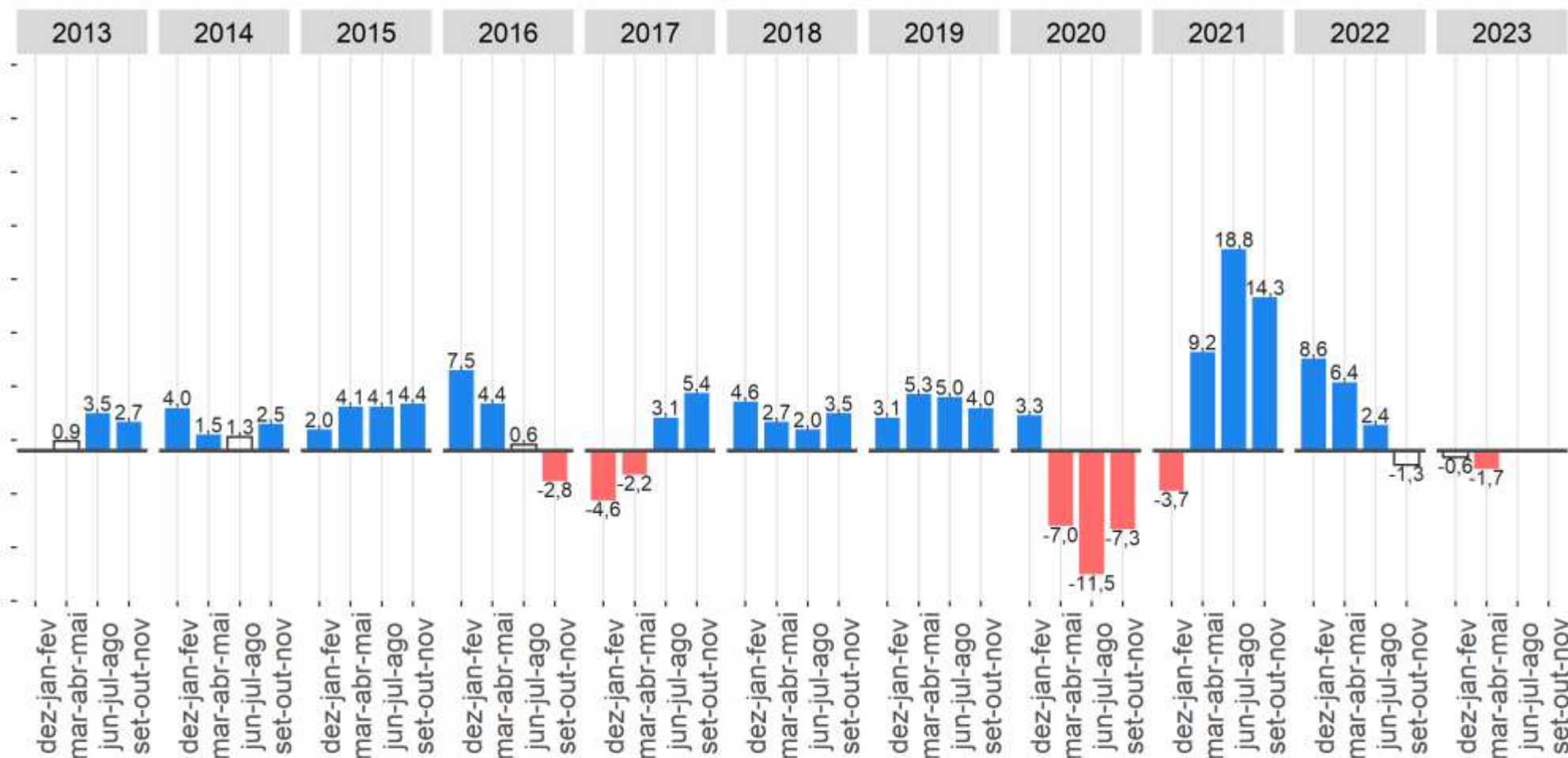

Fonte: IBGE, Diretoria de Pesquisas, Coordenação de Pesquisas por Amostra de Domicílios, Pesquisa Nacional por Amostra de Domicílios Contínua.  
Nota: As colunas em branco com contorno cinza representam variações não estatisticamente significativas.

**Queda de 1,7% na comparação anual**

# População de 14 anos ou mais de idades, por posição na ocupação e categoria do emprego - Brasil

População Ocupada (mil pessoas)	mar-abr-mai/2023	dez-jan-fev/2023	Varição trimestral (mil pessoas)	Varição trimestral (%)
<b>1 - População ocupada total</b>	<b>98 400</b>	<b>98 122</b>	<b>278</b>	<b>0,3</b>
<b>1.1 - População ocupada informal</b>	<b>38 320</b>	<b>38 212</b>	<b>108</b>	<b>0,3</b>
1.1.2 - Empregado Setor privado (exclusive trabalhador doméstico) sem carteira de trabalho assinada	12 933	12 960	-27	-0,2
1.1.3 - Trabalhador doméstico sem carteira de trabalho assinada	4 240	4 292	-52	-1,2
1.1.4 - Conta própria Sem CNPJ	18 889	18 693	196	1,0
1.1.5 - Empregador Sem CNPJ	759	756	4	0,5
1.1.6 - Trabalhador familiar auxiliar	1 498	1 512	-14	-0,9

Fonte: IBGE, PNAD Contínua

Nota: Para fins de cálculo dessa *proxy* de informalidade, foram consideradas as seguintes categorias:

Empregado no setor privado sem carteira de trabalho assinada;

Empregado doméstico sem carteira de trabalho assinada;

Empregador sem registro no CNPJ;

Trabalhador por conta própria sem registro no CNPJ;

Trabalhador familiar auxiliar.

## Taxa de informalidade (*proxy*) da população ocupada (%) - Brasil

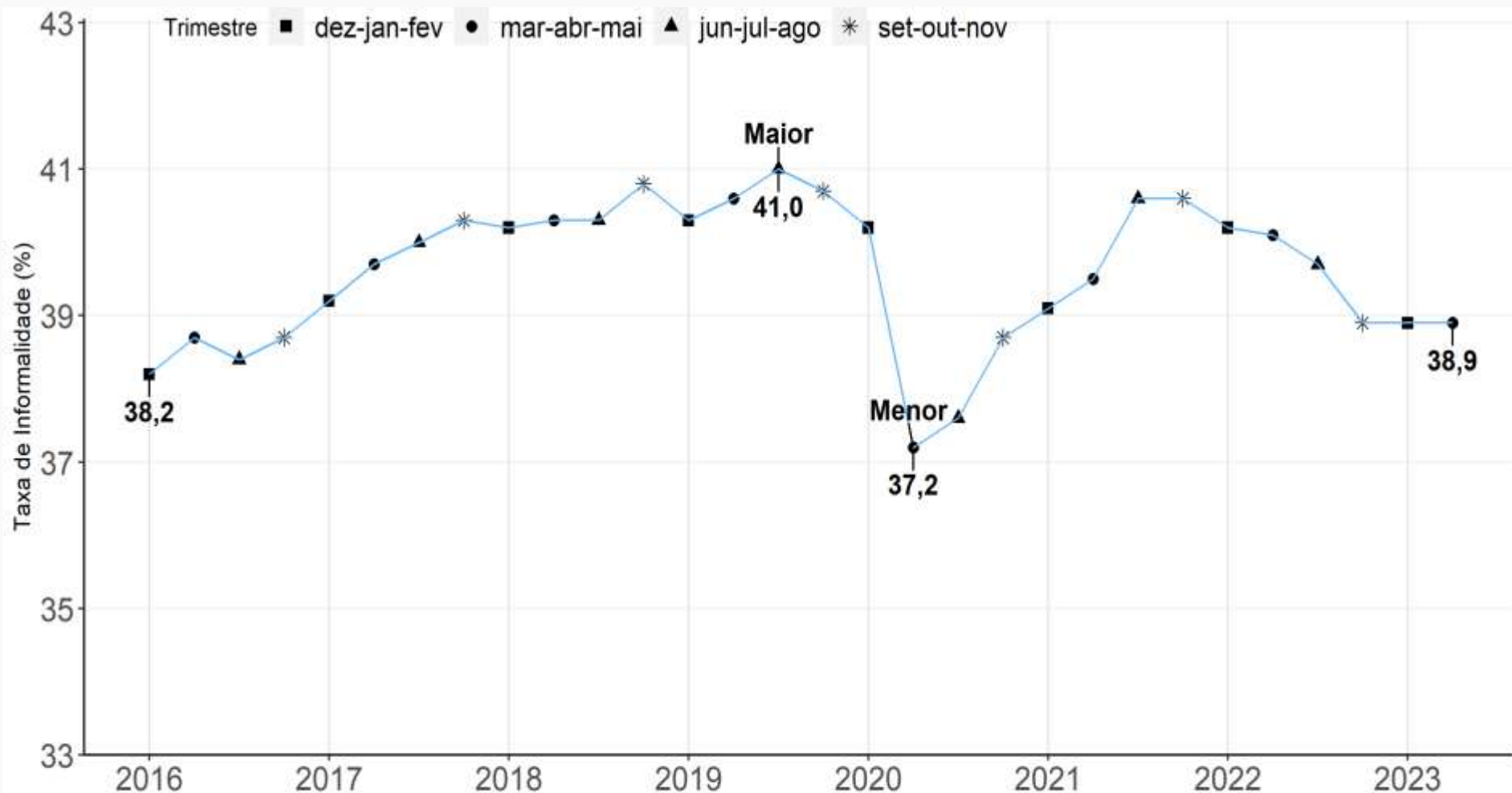

Fonte: IBGE, Diretoria de Pesquisas, Coordenação de Pesquisas por Amostra de Domicílios, Pesquisa Nacional por Amostra de Domicílios Contínua.

Fonte: IBGE, PNAD Contínua

Nota: Para fins de cálculo dessa *proxy* de informalidade, foram consideradas as seguintes categorias:

Empregado no setor privado sem carteira de trabalho assinada;

Empregado doméstico sem carteira de trabalho assinada;

Empregador sem registro no CNPJ;

Trabalhador por conta própria sem registro no CNPJ;

Trabalhador familiar auxiliar.

# Taxa de Informalidade

Varição em relação **ao trimestre anterior**  
 Brasil - 2016/2023 (em ponto percentual)

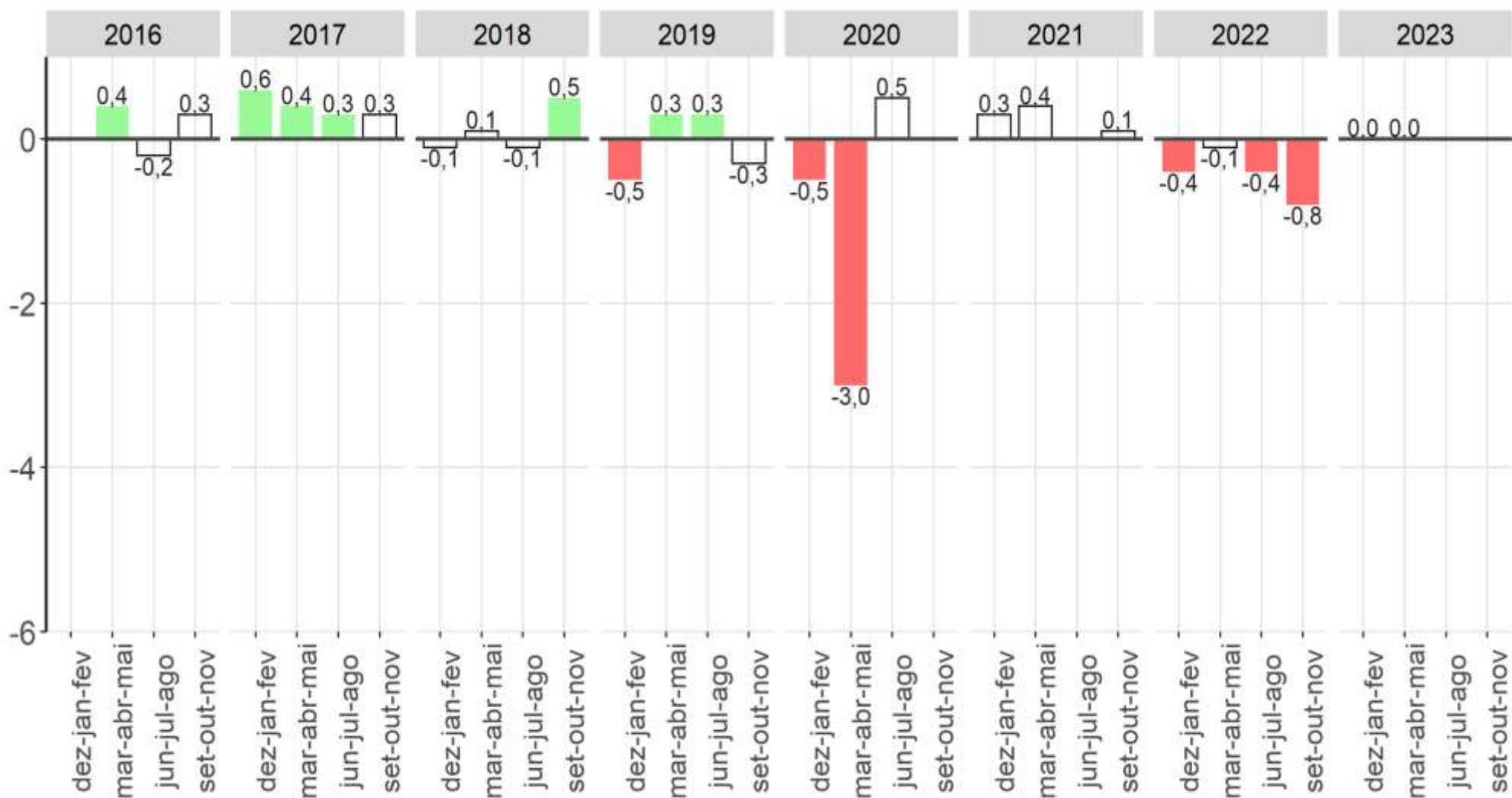

Fonte: IBGE, Diretoria de Pesquisas, Coordenação de Pesquisas por Amostra de Domicílios, Pesquisa Nacional por Amostra de Domicílios Contínua.  
 Nota: As colunas em branco com contorno cinza representam variações não estatisticamente significativas.

# Taxa de Informalidade, variação em relação ao mesmo trimestre do ano anterior

## Brasil - 2017/2023 (em ponto percentual)

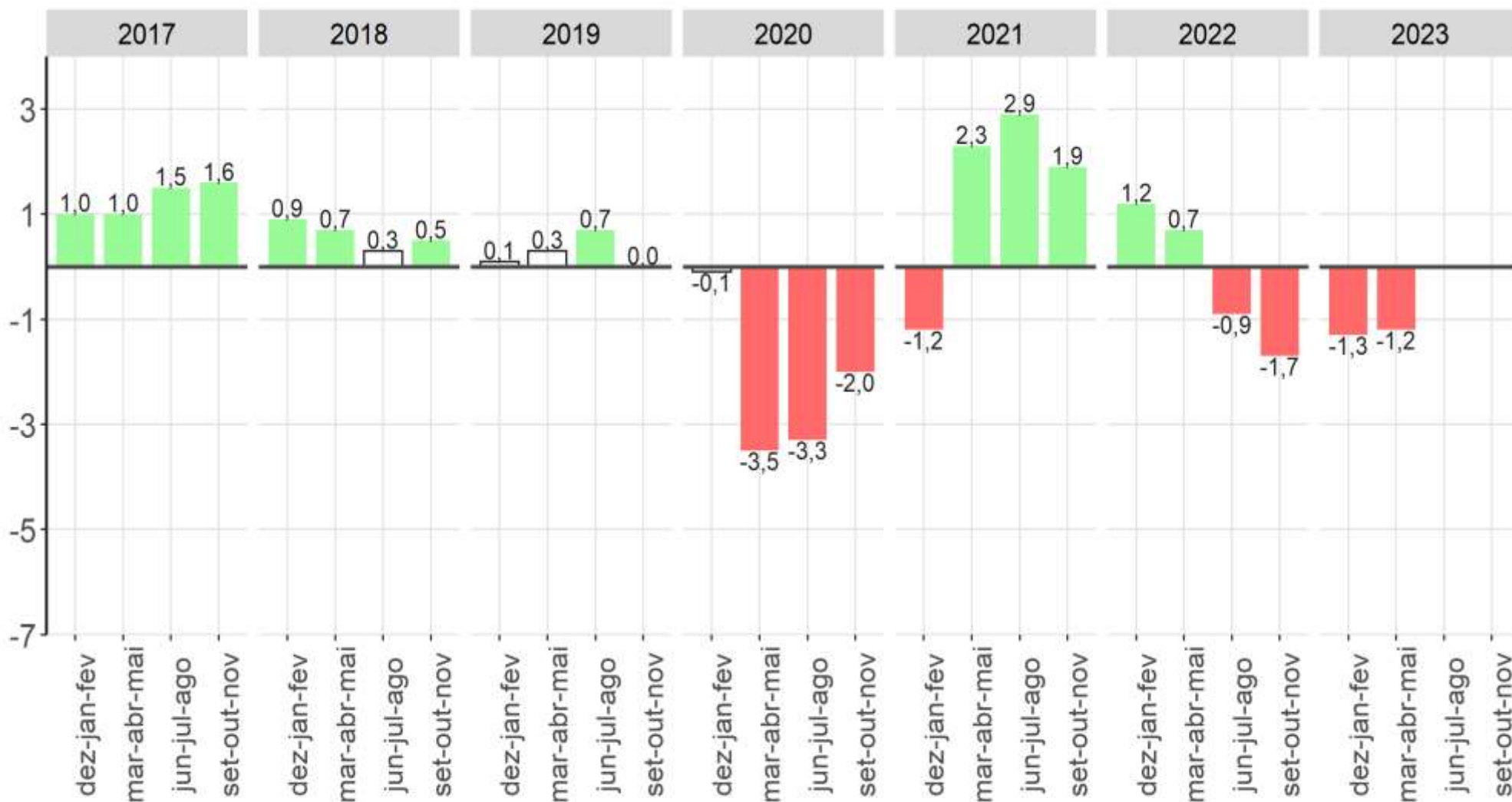

Fonte: IBGE, Diretoria de Pesquisas, Coordenação de Pesquisas por Amostra de Domicílios, Pesquisa Nacional por Amostra de Domicílios Contínua.  
 Nota: As colunas em branco com contorno cinza representam variações não estatisticamente significativas.



# População ocupada informal (*Proxy*) - Brasil

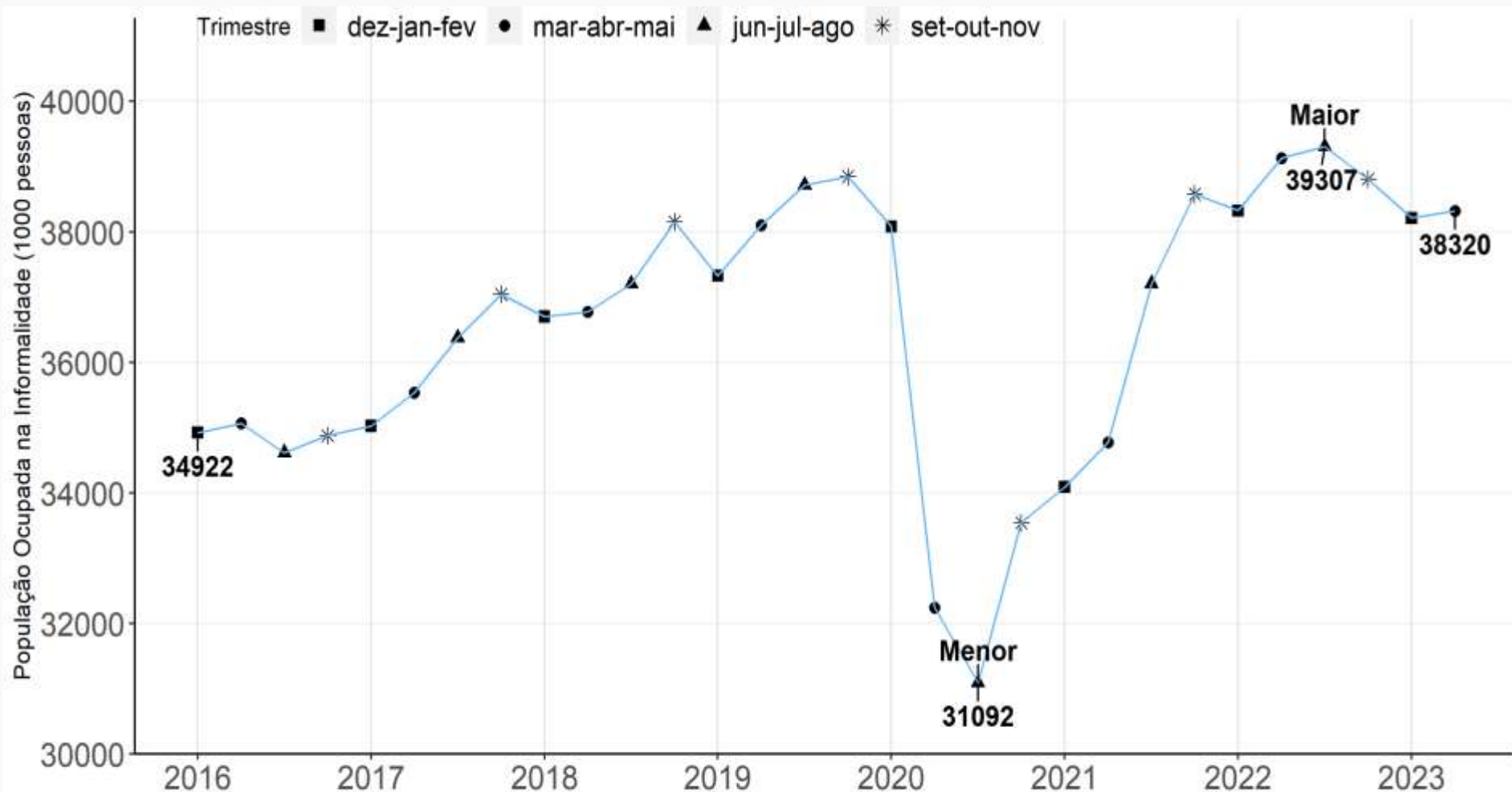

Fonte: IBGE, Diretoria de Pesquisas, Coordenação de Pesquisas por Amostra de Domicílios, Pesquisa Nacional por Amostra de Domicílios Contínua.

Fonte: IBGE, PNAD Contínua

Nota: Para fins de cálculo dessa *proxy* de informalidade, foram consideradas as seguintes categorias:

Empregado no setor privado sem carteira de trabalho assinada;

Empregado doméstico sem carteira de trabalho assinada;

Empregador sem registro no CNPJ;

Trabalhador por conta própria sem registro no CNPJ;

Trabalhador familiar auxiliar.

# População Ocupada Informal

## Varição em relação ao trimestre anterior

### Brasil - 2016/2023 (em %)

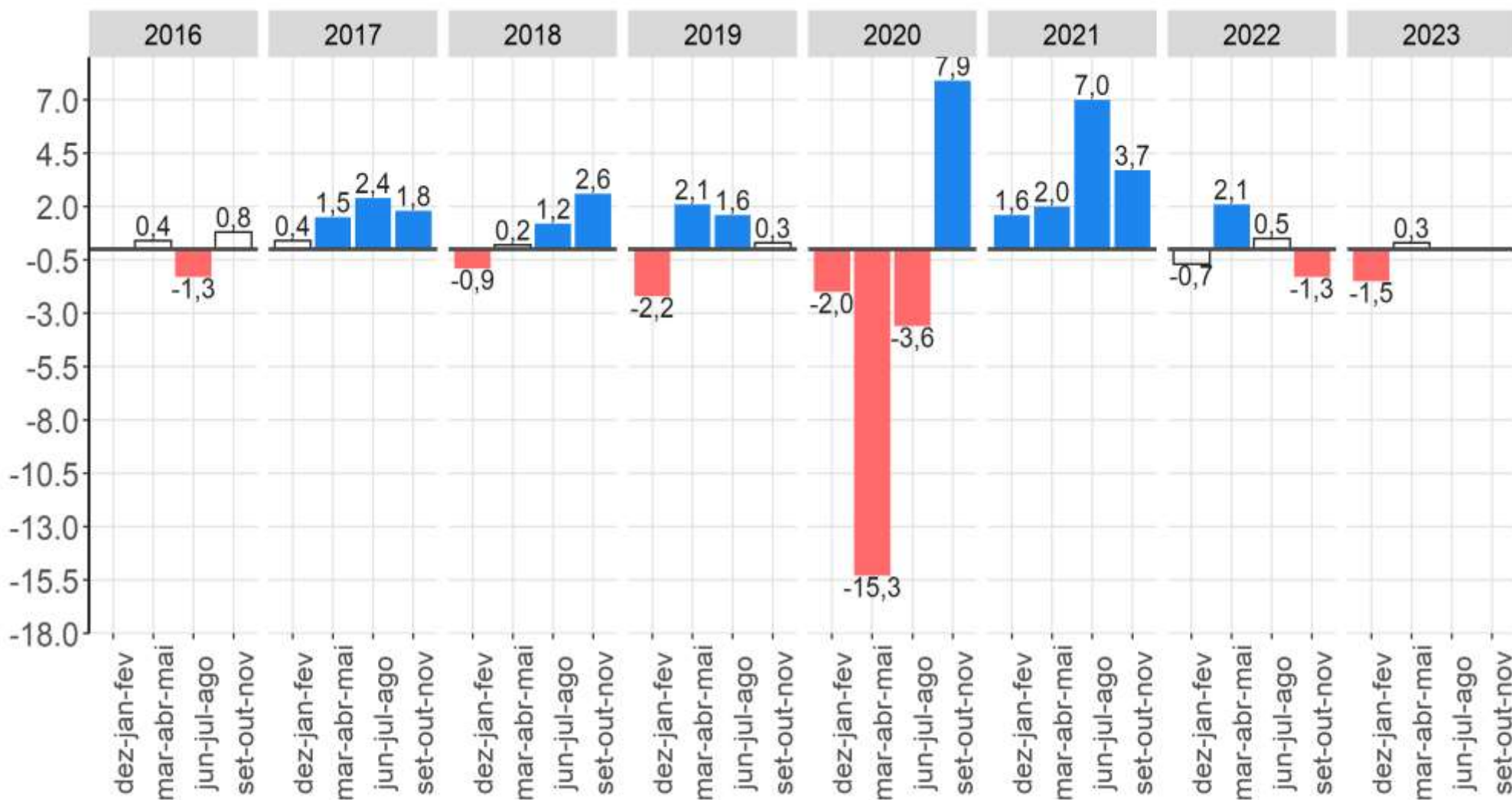

Fonte: IBGE, Diretoria de Pesquisas, Coordenação de Pesquisas por Amostra de Domicílios, Pesquisa Nacional por Amostra de Domicílios Contínua.  
 Nota: As colunas em branco com contorno cinza representam variações não estatisticamente significativas.

# População Ocupada Informal, variação em relação ao mesmo trimestre do ano anterior

## Brasil - 2017/2023 (em %)

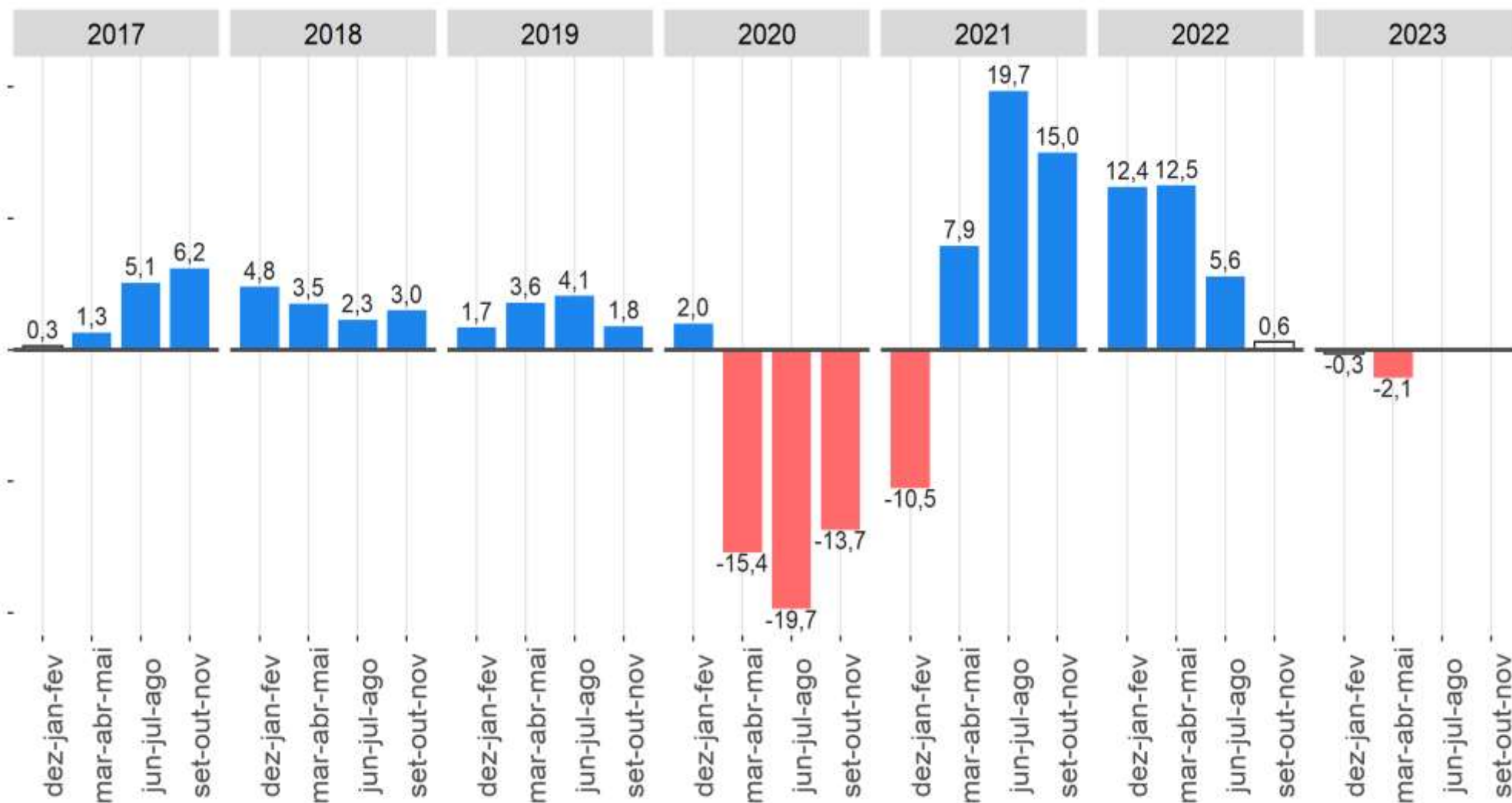

Fonte: IBGE, Diretoria de Pesquisas, Coordenação de Pesquisas por Amostra de Domicílios, Pesquisa Nacional por Amostra de Domicílios Contínua.  
 Nota: As colunas em branco com contorno cinza representam variações não estatisticamente significativas.

## População ocupada informal (*Proxy*) - Brasil

Ano	Trimestre Móvel	População Ocupada	População Informal Ocupada	Taxa de Informalidade
2016	dez-jan-fev	91 304	34 922	38,2
	mar-abr-mai	90 708	35 065	38,7
	jun-jul-ago	90 080	34 615	38,4
	set-out-nov	90 149	34 877	38,7
2017	dez-jan-fev	89 240	35 024	39,2
	mar-abr-mai	89 623	35 538	39,7
	jun-jul-ago	91 001	36 378	40,0
	set-out-nov	92 025	37 042	40,3
2018	dez-jan-fev	91 312	36 702	40,2
	mar-abr-mai	91 177	36 777	40,3
	jun-jul-ago	92 369	37 200	40,3
	set-out-nov	93 615	38 152	40,8
2019	dez-jan-fev	92 643	37 328	40,3
	mar-abr-mai	93 761	38 099	40,6
	jun-jul-ago	94 509	38 719	<b>41,0</b>
	set-out-nov	95 410	38 845	40,7
2020	dez-jan-fev	94 675	38 082	40,2
	mar-abr-mai	86 714	32 238	<b>37,2</b>
	jun-jul-ago	<b>82 590</b>	<b>31 092</b>	37,6
	set-out-nov	86 573	33 541	38,7
2021	dez-jan-fev	87 285	34 090	39,1
	mar-abr-mai	88 151	34 776	39,5
	jun-jul-ago	91 725	37 206	40,6
	set-out-nov	94 930	38 579	40,6
2022	dez-jan-fev	95 234	38 325	40,2
	mar-abr-mai	97 516	39 129	40,1
	jun-jul-ago	99 013	<b>39 307</b>	39,7
	set-out-nov	<b>99 693</b>	38 808	38,9
2023	dez-jan-fev	98 122	38 212	38,9
	mar-abr-mai	98 400	38 320	38,9

Fonte: IBGE, Pesquisa Nacional por Amostra de Domicílios Contínua

Mínimo  Máximo

# Rendimento



# **C** **o** **n** **c** **e** **i** **t** **o** **s**

## **Rendimento médio real habitualmente recebido em todos os trabalhos pelos ocupados**

### Definição

É o rendimento bruto real médio habitualmente recebido em todos os trabalhos que as pessoas ocupadas com rendimento tinham na semana referência, a preços da média dos três meses do trimestre que está sendo divulgado.

O deflator utilizado para isso é o Índice de Preços ao Consumidor Amplo - IPCA.

# Evolução do rendimento médio mensal real\* habitual recebido de todos

os trabalhos pelos trabalhadores de acordo com os trimestres móveis ao longo dos anos, Brasil - 2012/2023 (em %)

	2012	2013	2014	2015	2016	2017	2018	2019	2020	2021	2022	2023
nov-dez-jan		2 777	2 850	2 910	2 821	2 841	2 886	2 932	2 931	2 991	2 701	2 909
dez-jan-fev		2 793	2 878	2 905	2 805	2 850	2 897	2 942	2 934	2 964	2 704	2 908
jan-fev-mar	2 751	2 809	2 911	2 906	2 818	2 867	2 895	2 930	2 959	2 973	2 716	2 915
fev-mar-abr	2 760	2 815	2 909	2 899	2 803	2 854	2 904	2 914	2 991	2 937	2 705	2 906
mar-abr-mai	2 754	2 817	2 904	2 886	2 813	2 850	2 905	2 894	3 041	2 935	2 723	2 901
abr-mai-jun	2 760	2 840	2 888	2 894	2 784	2 839	2 901	2 895	3 087	2 890	2 743	
mai-jun-jul	2 774	2 859	2 882	2 874	2 785	2 840	2 891	2 888	3 124	2 864	2 782	
jun-jul-ago	2 783	2 878	2 903	2 860	2 810	2 836	2 902	2 900	3 119	2 824	2 806	
jul-ago-set	2 778	2 878	2 913	2 859	2 807	2 850	2 890	2 899	3 122	2 774	2 844	
ago-set-out	2 774	2 887	2 924	2 848	2 812	2 860	2 894	2 921	3 076	2 733	2 862	
set-out-nov	2 772	2 876	2 904	2 827	2 817	2 873	2 896	2 934	3 044	2 697	2 890	
out-nov-dez	2 765	2 854	2 906	2 813	2 831	2 875	2 914	2 925	2 998	2 675	2 896	

Fonte: IBGE, Pesquisa Nacional por Amostra de Domicílios Contínua.

Nota: Somente os dados hachurados são comparáveis.

\* a preços da média dos três meses do trimestre que está sendo divulgado

## Rendimento médio mensal real\* de todos os trabalhos, habitualmente recebido pelas pessoas de 14 anos ou mais de idade ocupadas, na semana de referência, com rendimento de trabalho – Brasil - 2013/2023 (em R\$)

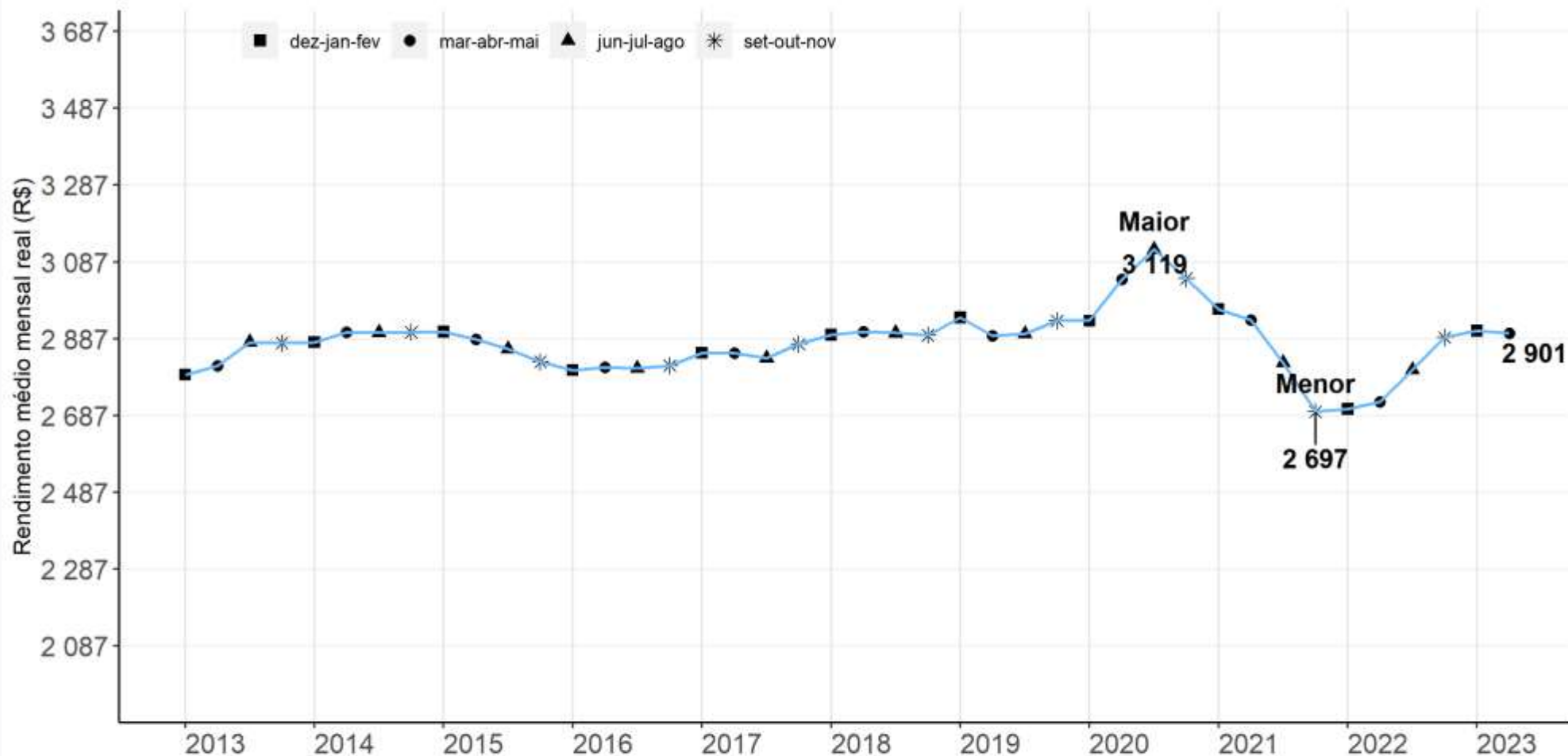

Fonte: IBGE, Diretoria de Pesquisas, Coordenação de Pesquisas por Amostra de Domicílios, Pesquisa Nacional por Amostra de Domicílios Contínua.

\* a preços da média dos três meses do trimestre que está sendo divulgado

O rendimento médio mensal real habitualmente recebido (R\$ 2.901) apresentou **estabilidade no trimestre e crescimento de 6,6% na comparação anual.**



**Rendimento médio mensal real\* de todos os trabalhos**, habitualmente recebido pelas pessoas de 14 anos ou mais de idade ocupadas, na semana de referência, com rendimento de trabalho, Variação em relação ao trimestre anterior – Brasil - 2012/2023 (em %)

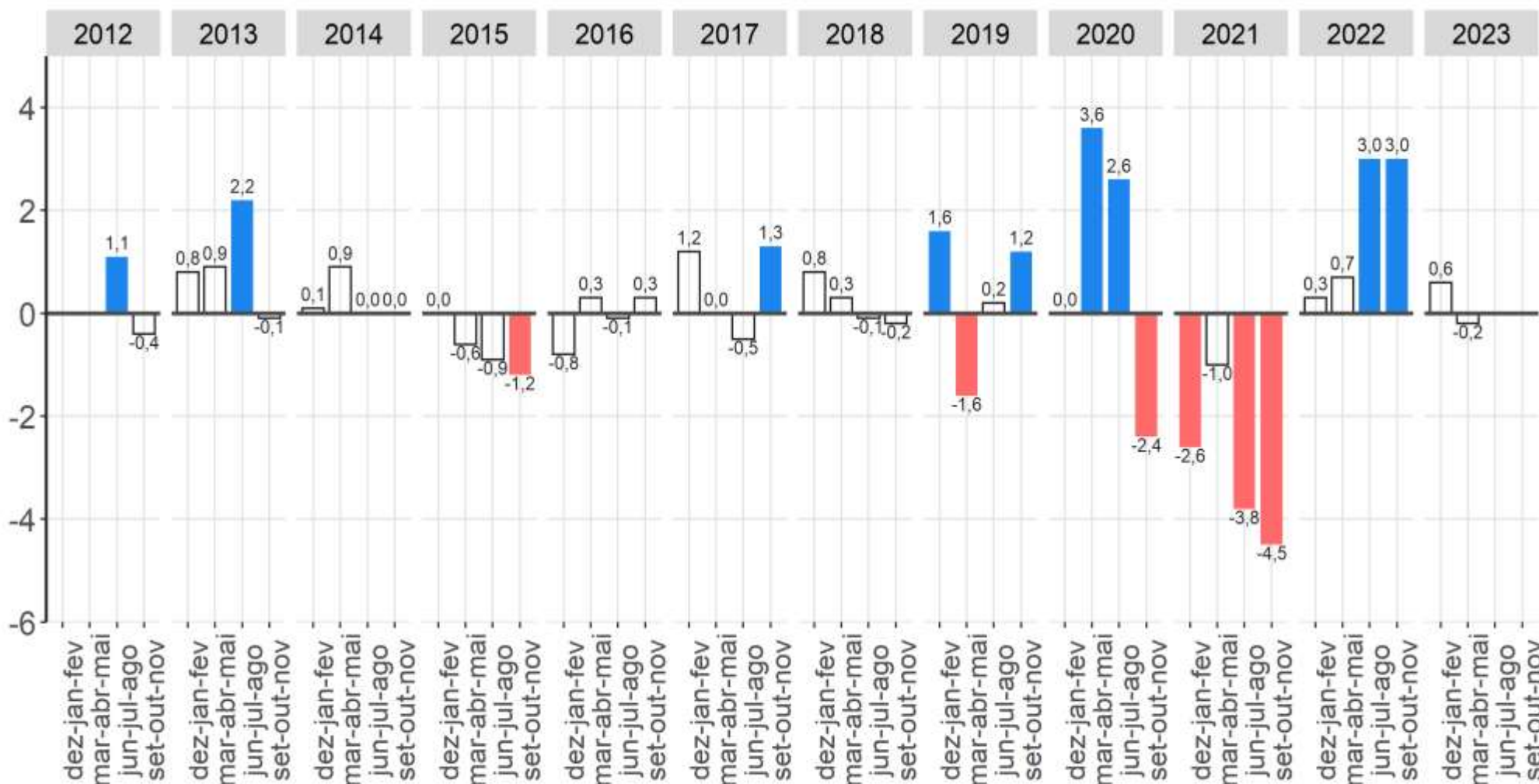

Fonte: IBGE, Diretoria de Pesquisas, Coordenação de Pesquisas por Amostra de Domicílios, Pesquisa Nacional por Amostra de Domicílios Contínua.  
 Nota: As colunas em branco com contorno cinza representam variações não estatisticamente significativas.

O rendimento médio mensal real habitualmente recebido apresentou **estabilidade** na comparação trimestral.

**Rendimento médio mensal real\* de todos os trabalhos**, habitualmente recebido pelas pessoas de 14 anos ou mais de idade ocupadas, na semana de referência, com rendimento de trabalho, Variação em relação ao mesmo trimestre do ano anterior – Brasil - 2013/2023 (em %)

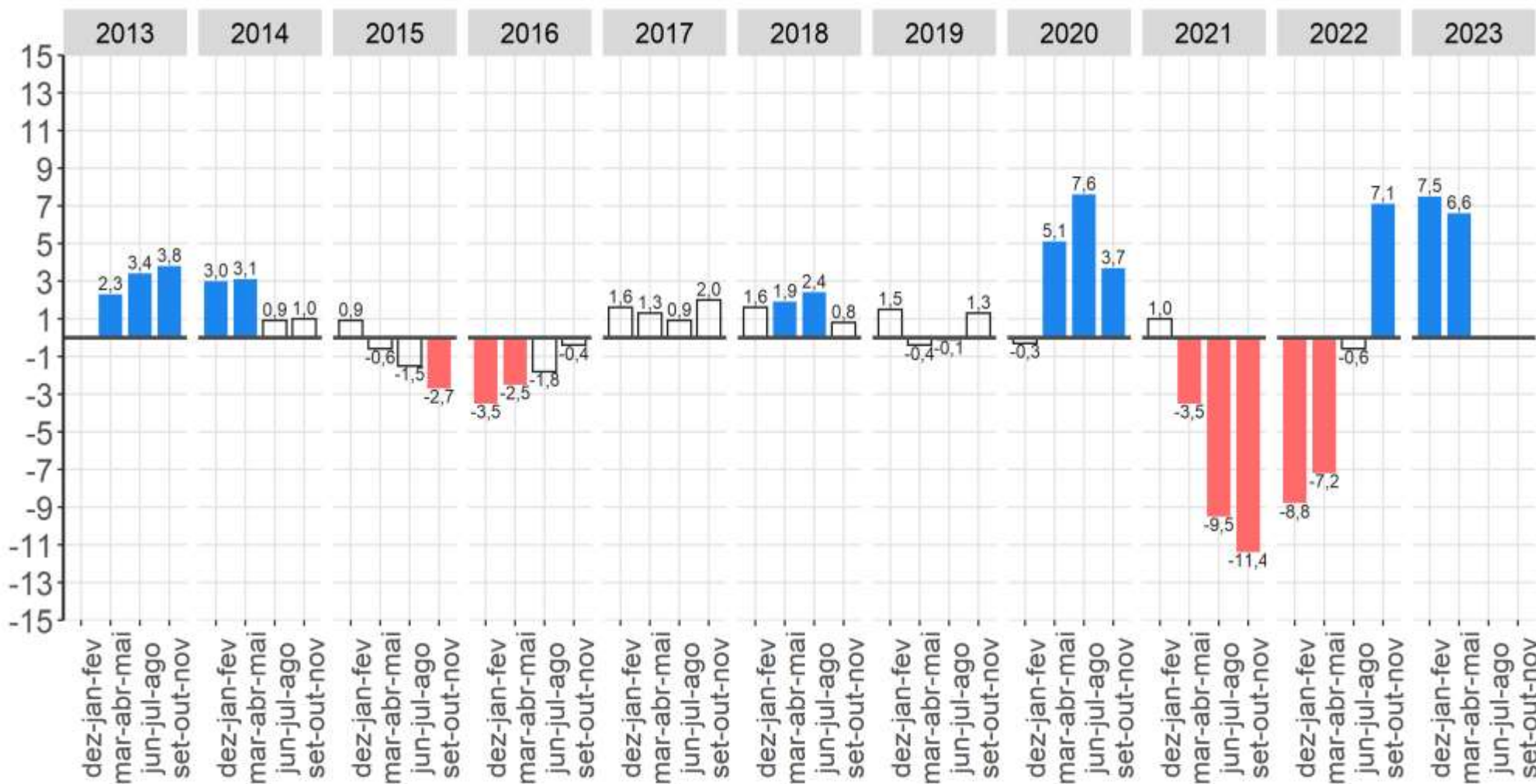

Fonte: IBGE, Diretoria de Pesquisas, Coordenação de Pesquisas por Amostra de Domicílios, Pesquisa Nacional por Amostra de Domicílios Contínua.  
 Nota: As colunas em branco com contorno cinza representam variações não estatisticamente significativas.

O rendimento médio mensal real habitualmente recebido apresentou **crescimento de 6,6%** na comparação anual.

# Massa de Rendimentos

# **C** **O** **n** **c** **e** **i** **t** **o** **s**

## **Massa de rendimentos reais habitualmente recebidos em todos os trabalhos pelos ocupados**

É a soma dos rendimentos brutos habitualmente recebidos de todas as pessoas ocupadas em todos os trabalhos que tinham na semana de referência, a preços da média dos três meses do trimestre que está sendo divulgado.

O deflator utilizado para isso é o Índice de Preços ao Consumidor Amplo - IPCA.

**Massa de rendimento mensal real\* de todos os trabalhos** habitualmente recebido pelas pessoas de 14 anos ou mais de idade, ocupadas na semana de referência, com rendimento de trabalho, Brasil - 2012/2023- (em milhões de reais)

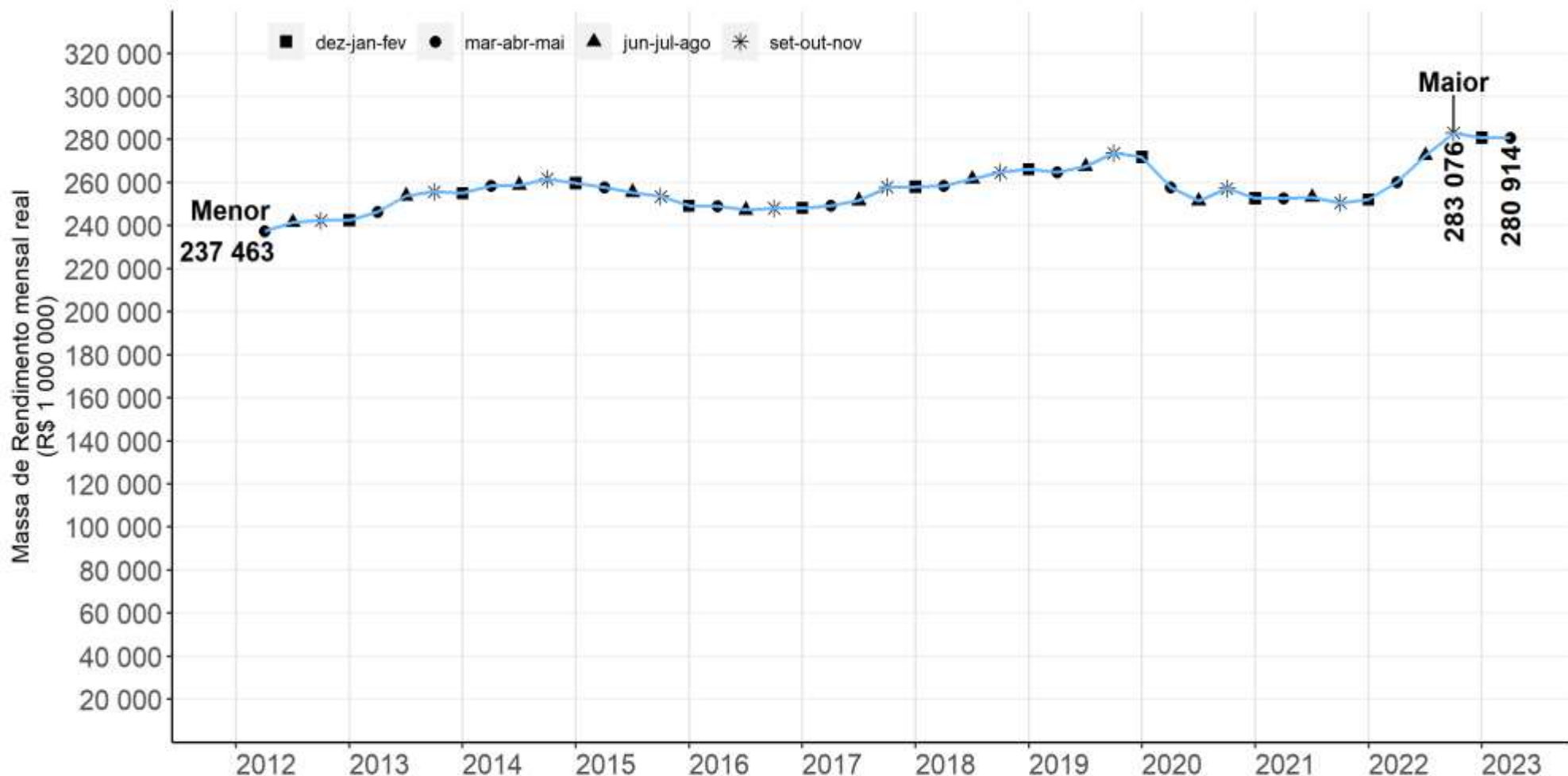

Fonte: IBGE, Diretoria de Pesquisas, Coordenação de Pesquisas por Amostra de Domicílios, Pesquisa Nacional por Amostra de Domicílios Contínua.

\* a preços da média dos três meses do trimestre que esta sendo divulgado

**Massa de rendimento mensal real (R\$ 280,9 bilhões) ficou estável na comparação trimestral e cresceu (7,9%) quando comparado com o ano anterior.**

**Massa de rendimento mensal real\* de todos os trabalhos** habitualmente recebido pelas pessoas de 14 anos ou mais de idade, ocupadas na semana de referência, com rendimento de trabalho, Variação em relação ao trimestre anterior – Brasil 2012/2023 - (em milhões de reais)

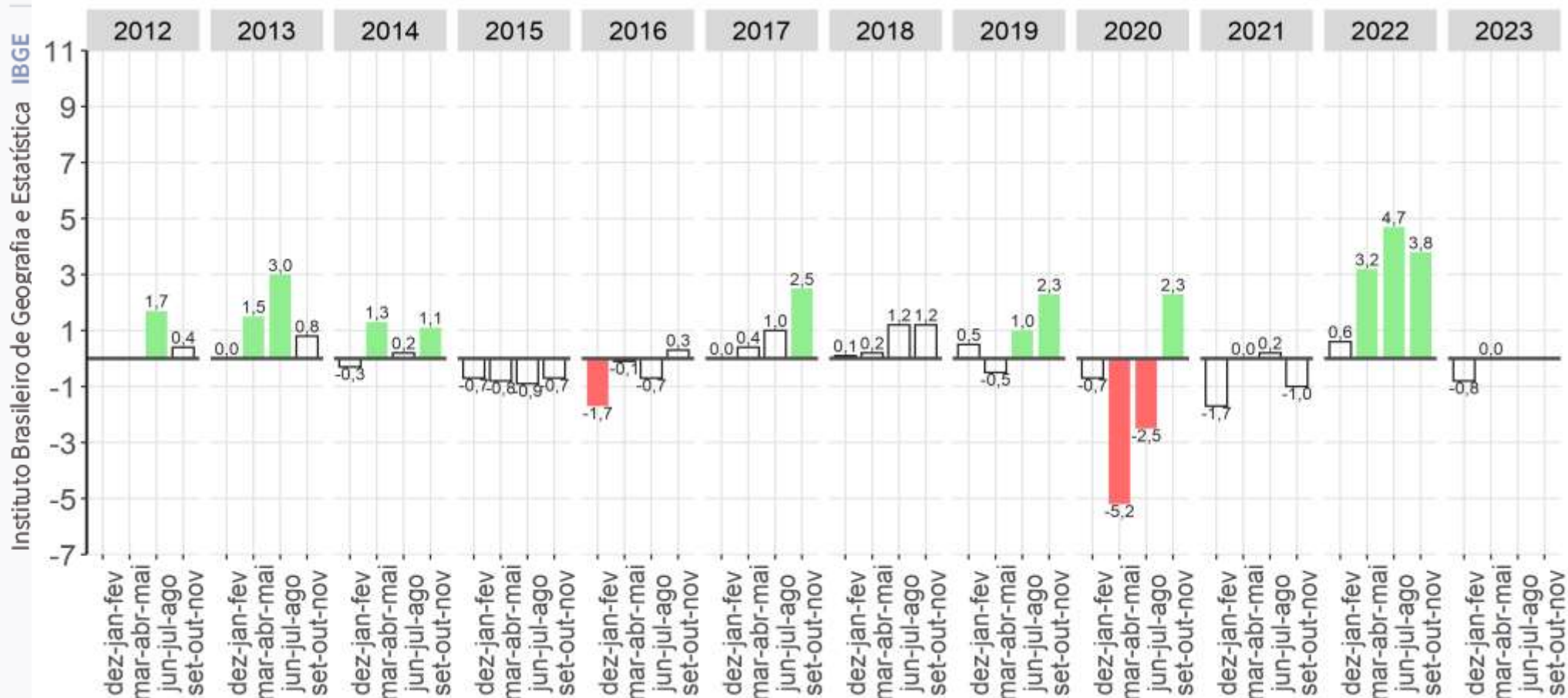

Fonte: IBGE, Diretoria de Pesquisas, Coordenação de Pesquisas por Amostra de Domicílios, Pesquisa Nacional por Amostra de Domicílios Contínua.  
 Nota: As colunas em branco com contorno cinza representam variações não estatisticamente significativas.

**Estabilidade** na comparação trimestral.

**Massa de rendimento mensal real\* de todos os trabalhos** habitualmente recebido pelas pessoas de 14 anos ou mais de idade, ocupadas na semana de referência, com rendimento de trabalho, Variação em relação ao mesmo trimestre do ano anterior - Brasil - 2013/2023 - (em milhões de reais)

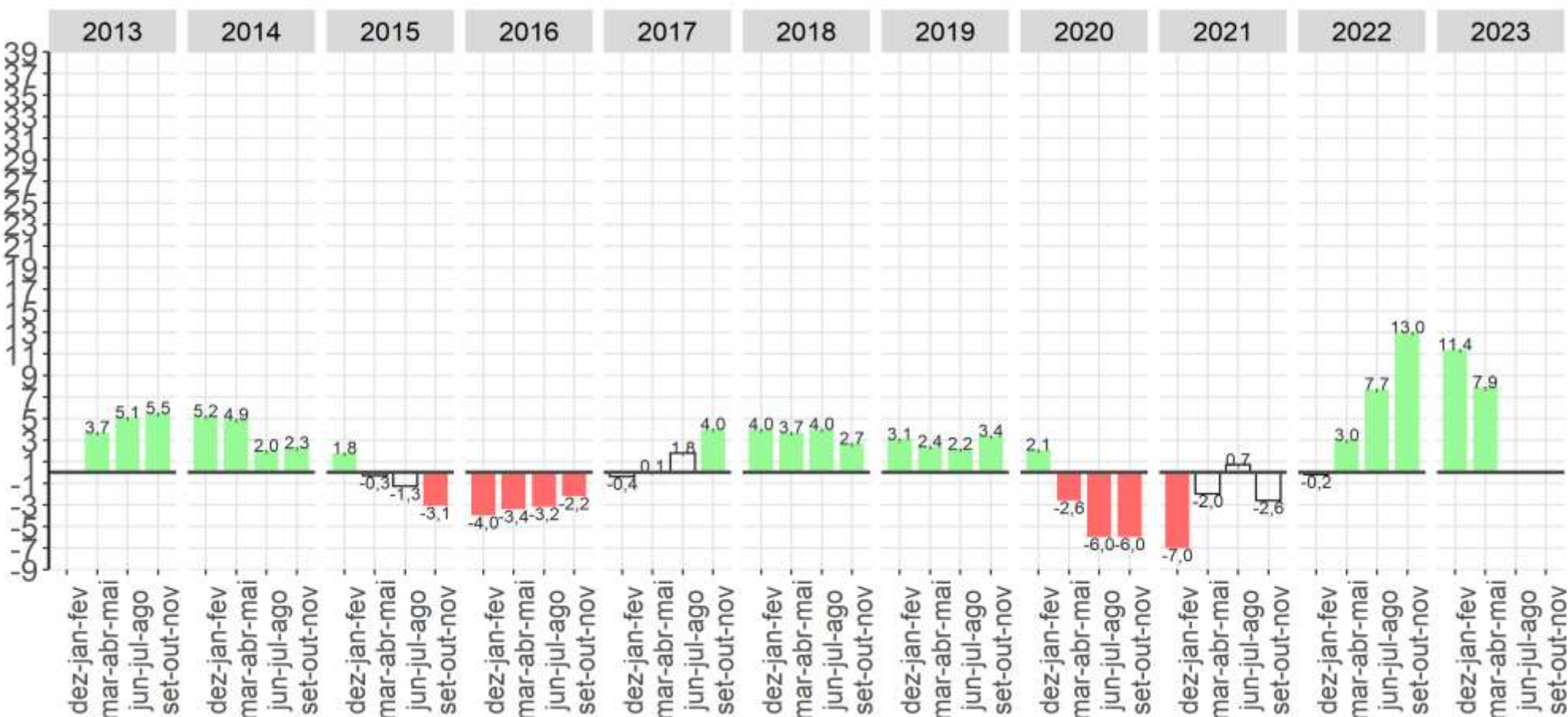

Fonte: IBGE, Diretoria de Pesquisas, Coordenação de Pesquisas por Amostra de Domicílios, Pesquisa Nacional por Amostra de Domicílios Contínua.  
 Nota: As colunas em branco com contorno cinza representam variações não estatisticamente significativas.

**Crescimento de 7,9% na comparação anual.**

# População fora da Força de Trabalho



# Pessoas de 14 anos ou mais de idade fora da força de trabalho, na semana de referência

## Brasil - 2012/2023- (em mil pessoas)

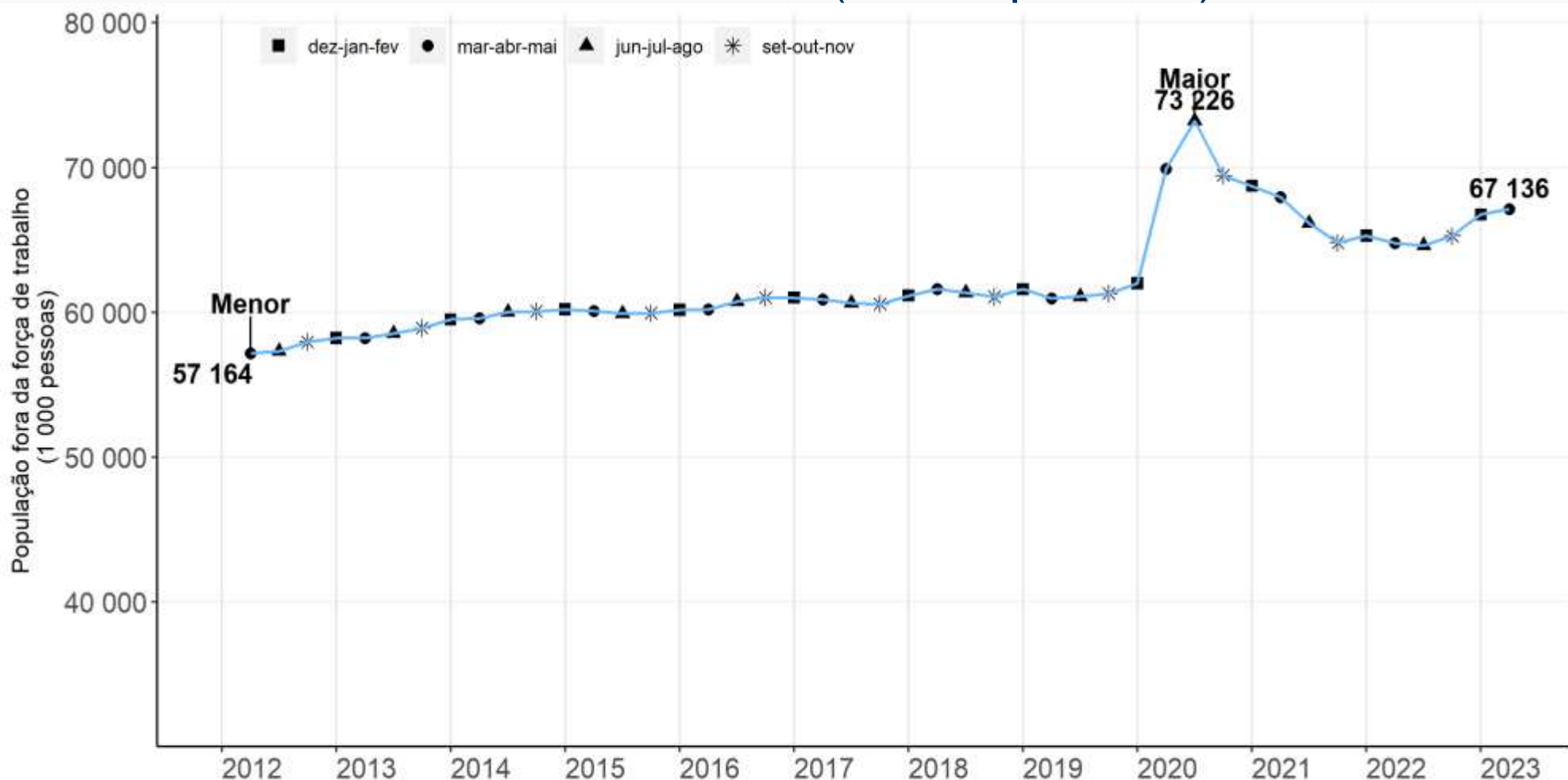

Fonte: IBGE, Diretoria de Pesquisas, Coordenação de Pesquisas por Amostra de Domicílios, Pesquisa Nacional por Amostra de Domicílios Contínua.

# Pessoas de 14 anos ou mais de idade fora da força de trabalho

## Variações em relação ao trimestre anterior

### - Brasil - 2012/2023

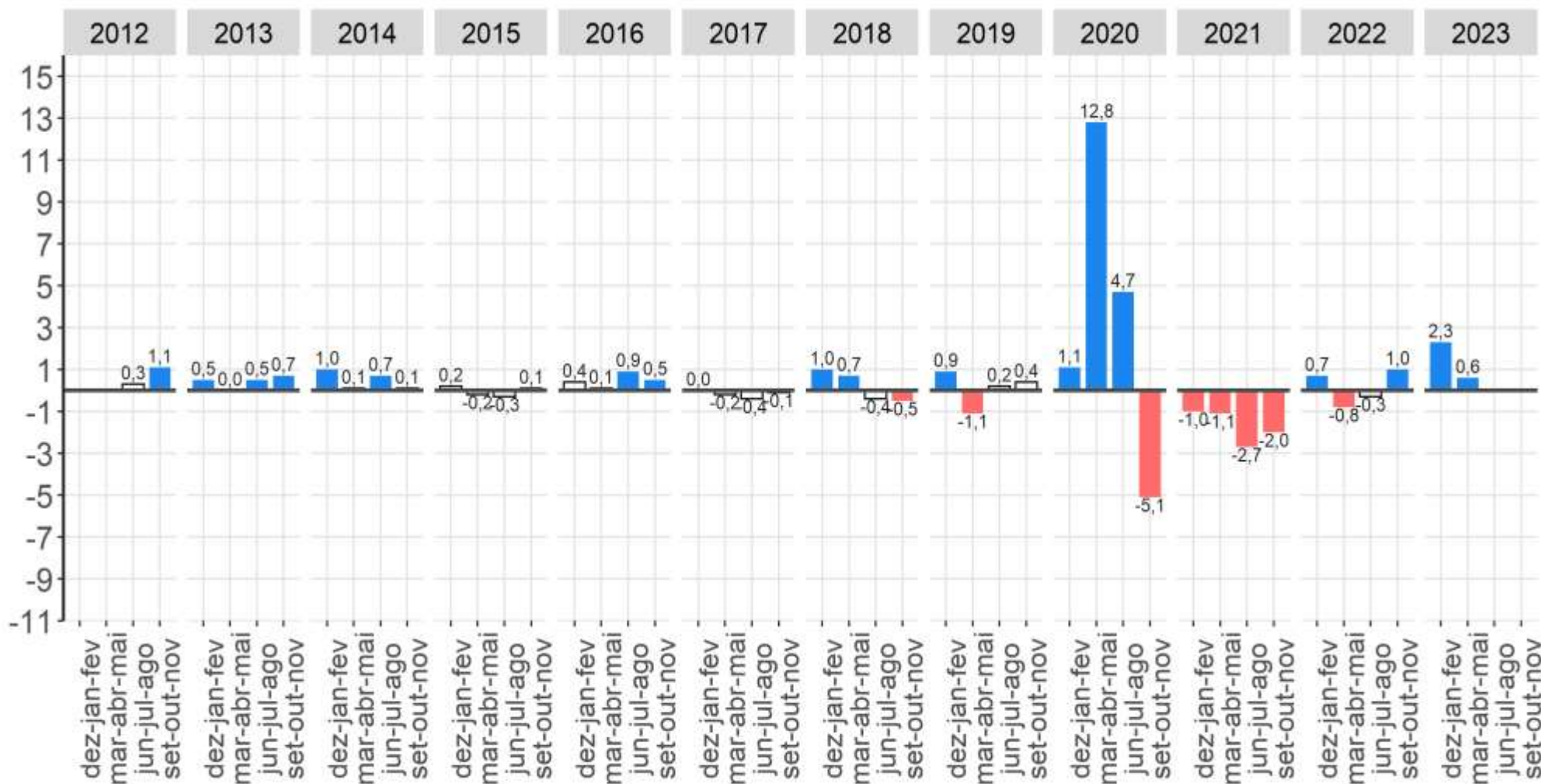

Fonte: IBGE, Diretoria de Pesquisas, Coordenação de Pesquisas por Amostra de Domicílios, Pesquisa Nacional por Amostra de Domicílios Contínua.  
 Nota: As colunas em branco com contorno cinza representam variações não estatisticamente significativas.

**Crescimento de 0,6% na comparação trimestral.**

# Pessoas de 14 anos ou mais de idade fora da força de trabalho

## Variações em relação ao mesmo trimestre do ano anterior

### - Brasil - 2012/2023

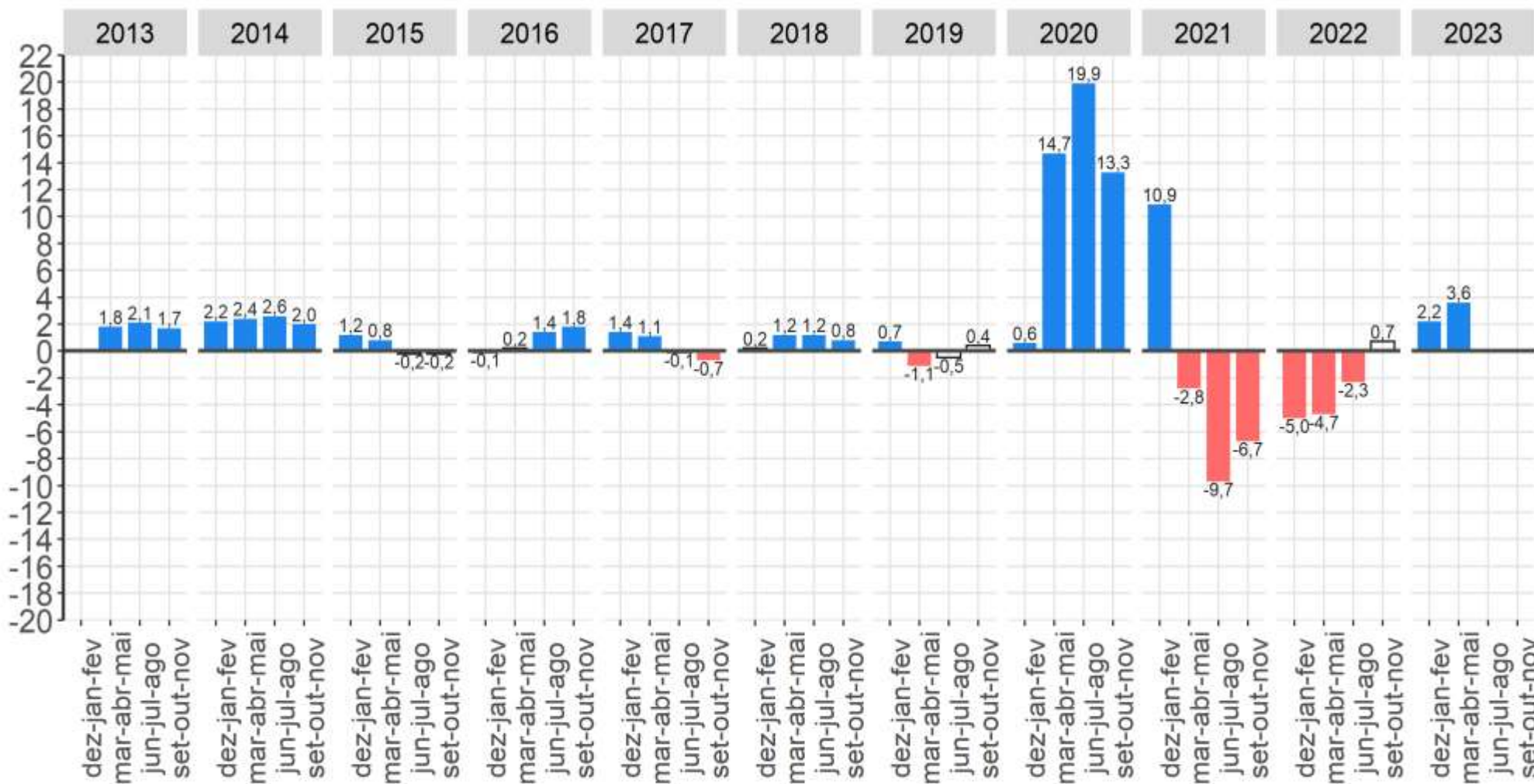

Fonte: IBGE, Diretoria de Pesquisas, Coordenação de Pesquisas por Amostra de Domicílios, Pesquisa Nacional por Amostra de Domicílios Contínua.  
 Nota: As colunas em branco com contorno cinza representam variações não estatisticamente significativas.

**Crescimento de 3,6% na comparação anual.**

# Medidas de subutilização da força de trabalho no Brasil

# Medidas de subutilização da força de trabalho - Brasil - 2012/2023 - (em %)

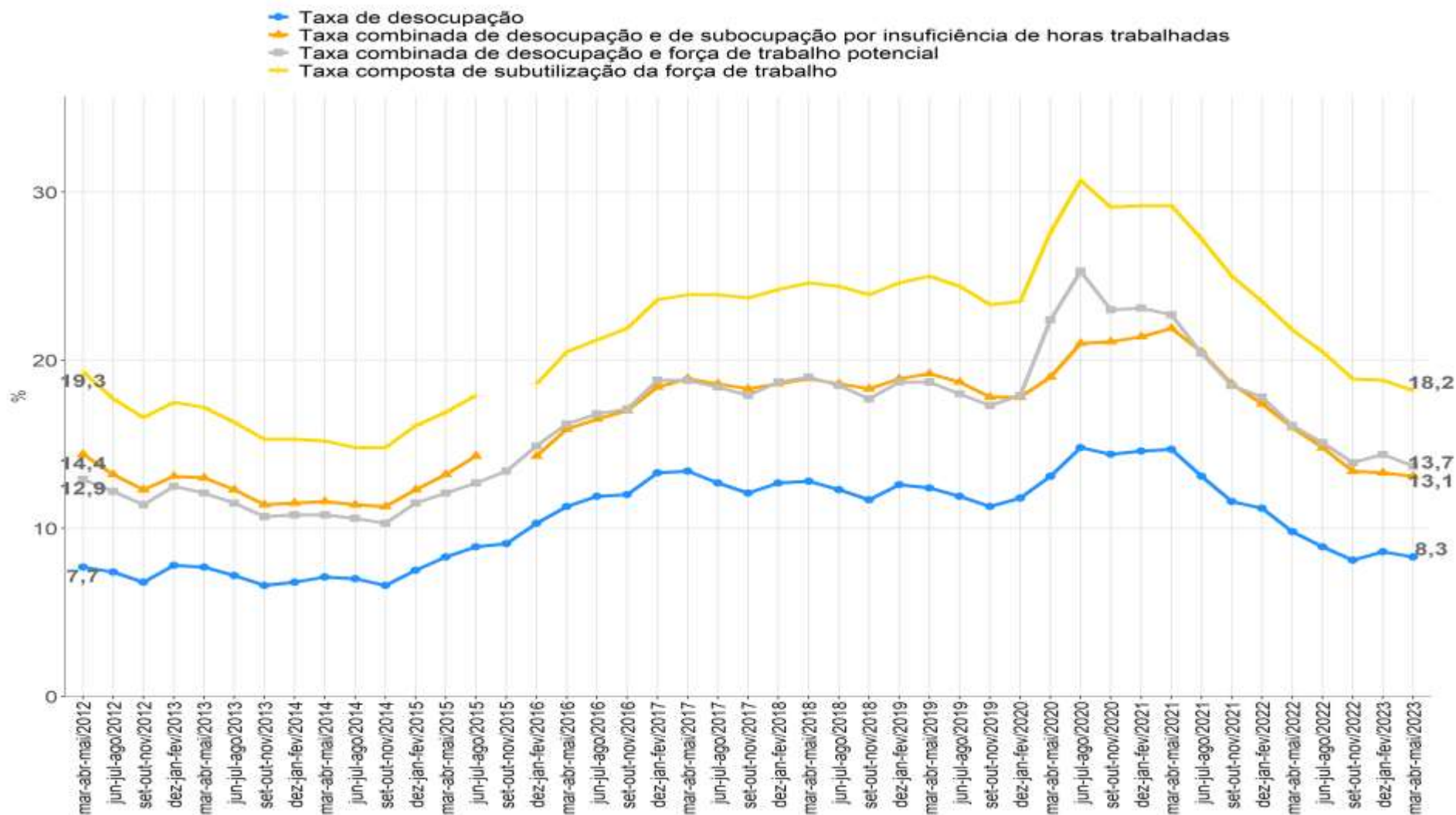

Nota: A partir do 4º trimestre de 2015 houve mudança de conceito na subutilização da força de trabalho por insuficiência de horas trabalhadas. Anteriormente, considerava-se no cálculo do indicador as horas efetivamente trabalhadas e, a partir do referido trimestre, as habitualmente trabalhadas. Houve ainda mudança na forma de captação do quesito de horas trabalhadas.

## Taxa Composta de subutilização da força de trabalho nos trimestres terminados em maio - Brasil – (em %) - 2012/2023

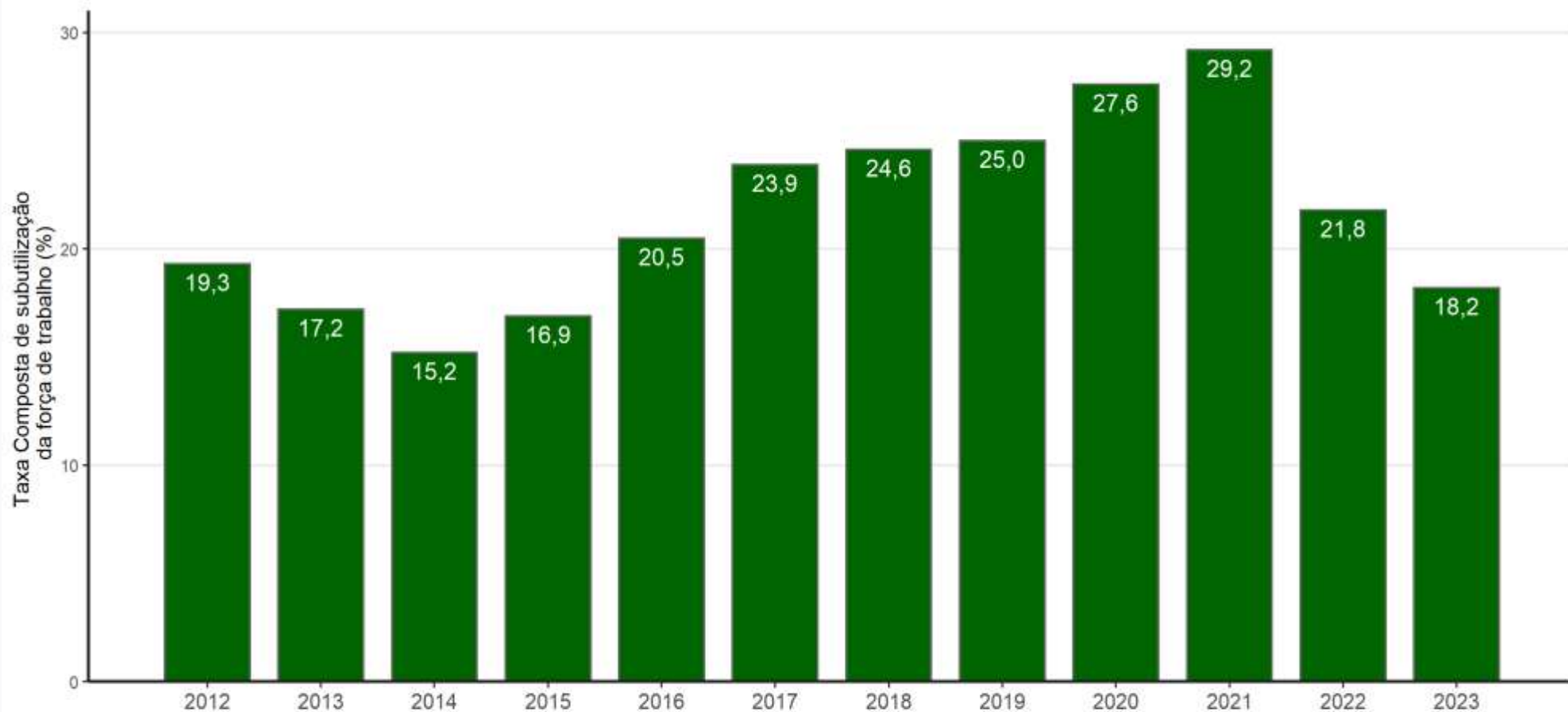

Fonte: IBGE, Diretoria de Pesquisas, Coordenação de Pesquisas por Amostra de Domicílios, Pesquisa Nacional por Amostra de Domicílios Contínua.  
Nota: A partir do 4º trimestre de 2015 houve mudança de conceito na subutilização da força de trabalho por insuficiência de horas trabalhadas. Anteriormente, considerava-se no cálculo do indicador as horas efetivamente trabalhadas e, a partir do referido trimestre, as habitualmente trabalhadas. Houve ainda mudança na forma de captação do quesito de horas trabalhadas.

**No trimestre de março a maio de 2023 havia 20,7 milhões de pessoas subutilizadas**

# Pessoas de 14 anos ou mais de idade **desocupadas ou subocupadas por insuficiência de horas trabalhadas ou na força de trabalho potencial**, na semana de referência (em mil pessoas)

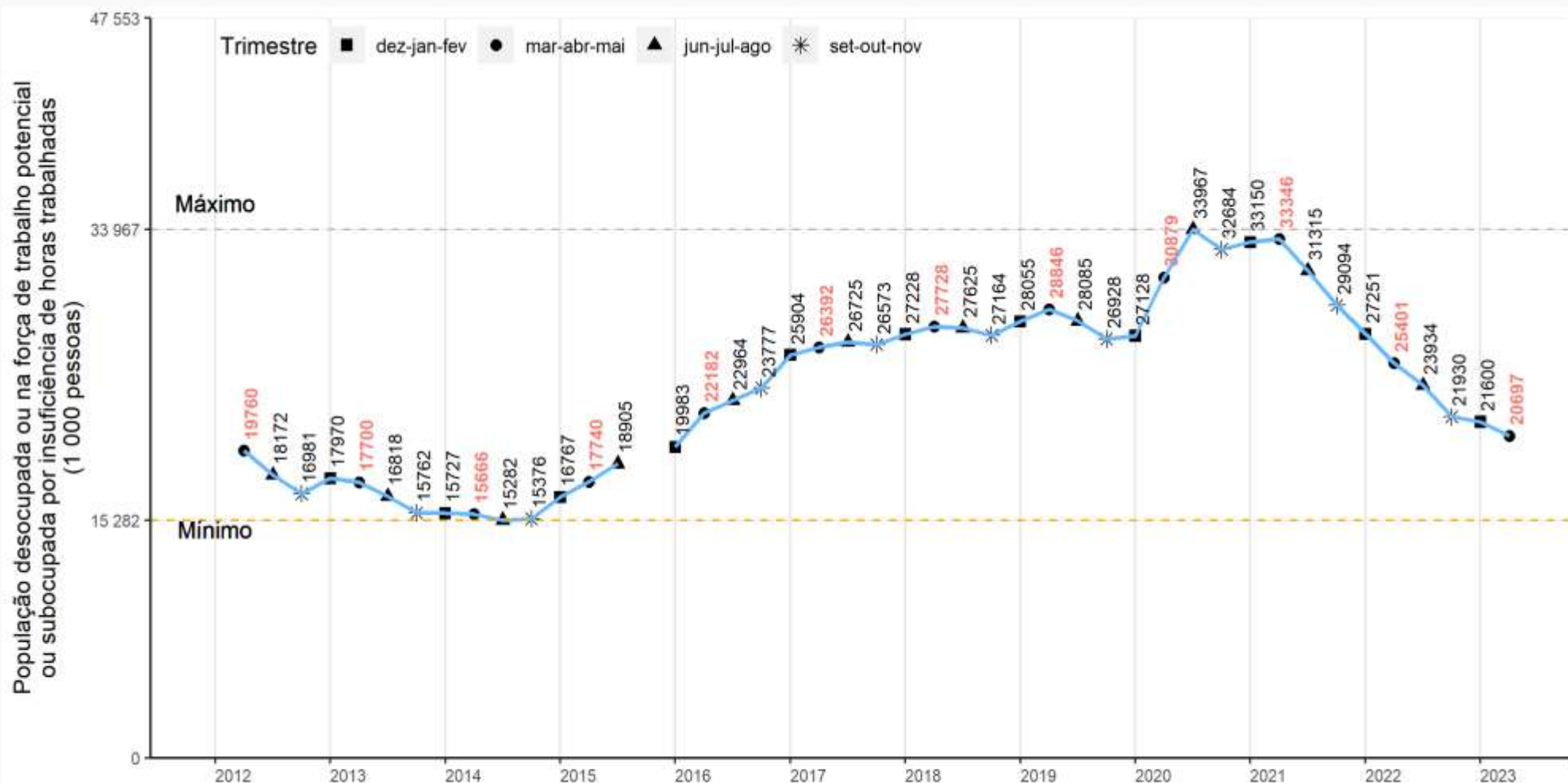

Fonte: IBGE, Diretoria de Pesquisas, Coordenação de Pesquisas por Amostra de Domicílios, Pesquisa Nacional por Amostra de Domicílios Contínua.

Nota: A partir do 4º trimestre de 2015 houve mudança de conceito na subutilização da força de trabalho por insuficiência de horas trabalhadas. Anteriormente, considerava-se no cálculo do indicador as horas efetivamente trabalhadas e, a partir do referido trimestre, as habitualmente trabalhadas. Houve ainda mudança na forma de captação do quesito de horas trabalhadas.

# Pessoas de 14 anos ou mais de idade, **desocupadas** na semana de referência (em mil pessoas)

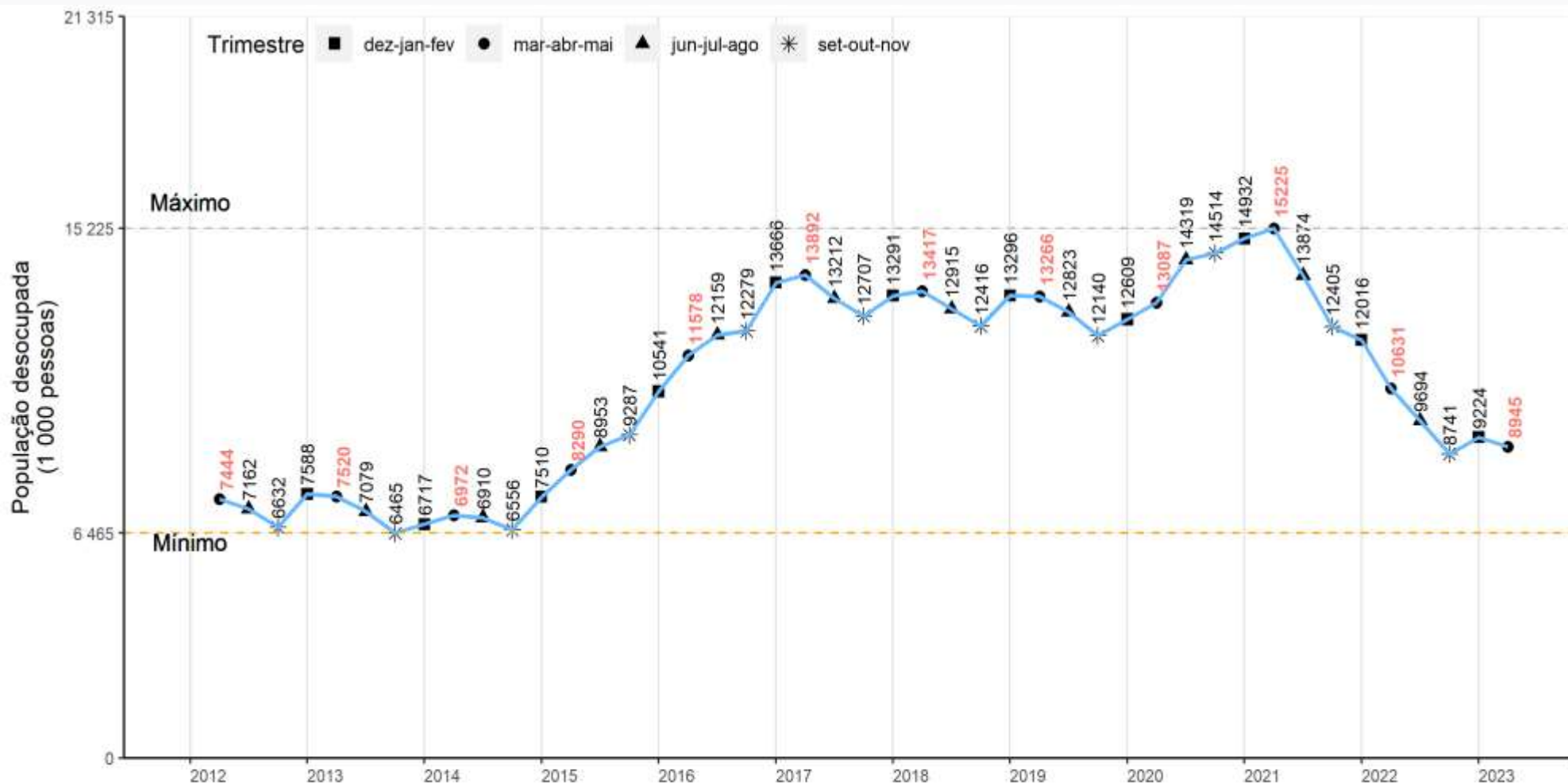

Fonte: IBGE, Diretoria de Pesquisas, Coordenação de Pesquisas por Amostra de Domicílios, Pesquisa Nacional por Amostra de Domicílios Contínua.



# Pessoas de 14 anos ou mais de idade, **subocupadas por insuficiência de horas** habitualmente **trabalhadas**, na semana de referência (em mil pessoas)

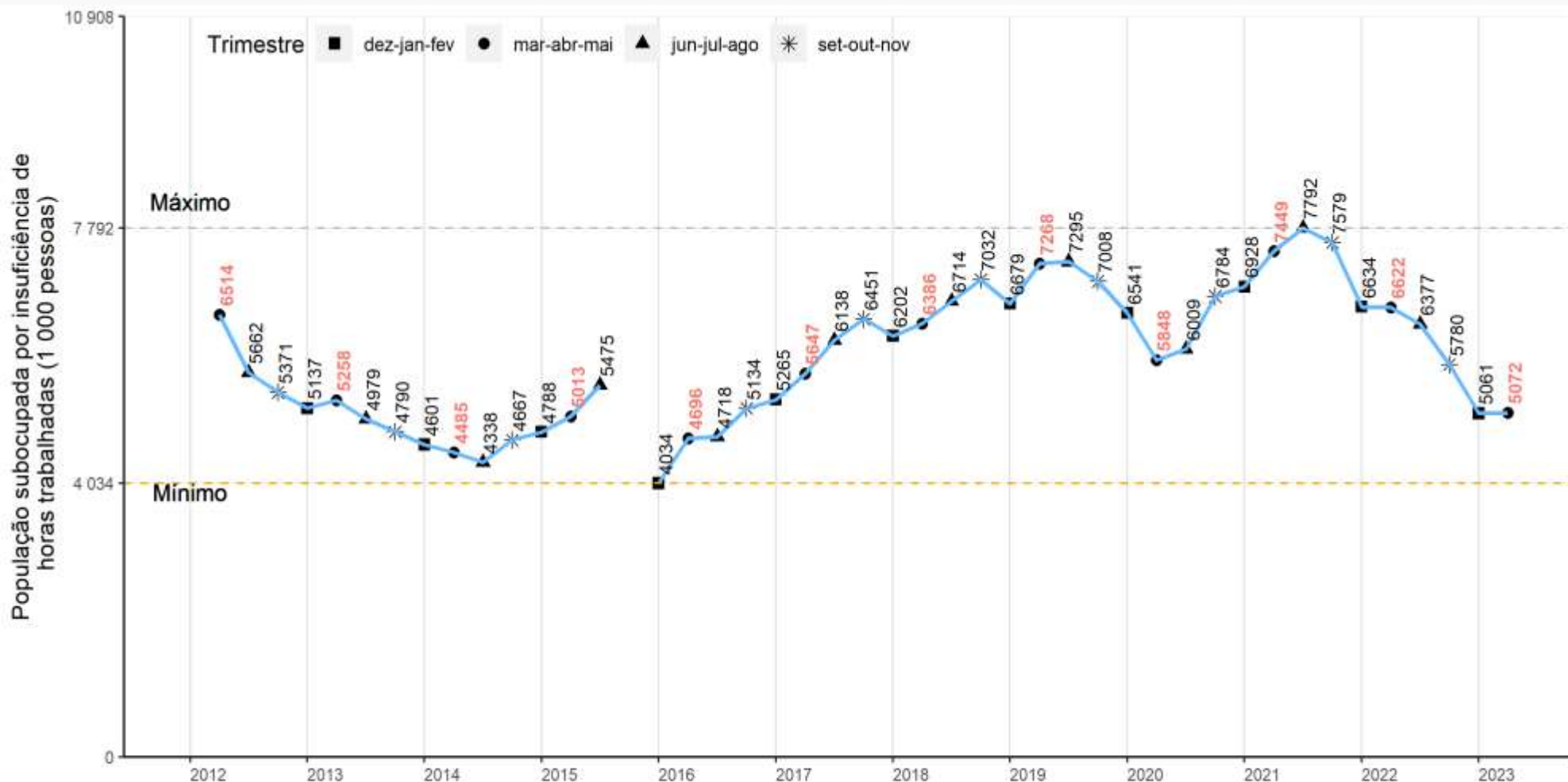

Fonte: IBGE, Diretoria de Pesquisas, Coordenação de Pesquisas por Amostra de Domicílios, Pesquisa Nacional por Amostra de Domicílios Contínua.

Nota: A partir do 4º trimestre de 2015 houve mudança de conceito na subutilização da força de trabalho por insuficiência de horas trabalhadas. Anteriormente, considerava-se no cálculo do indicador as horas efetivamente trabalhadas e, a partir do referido trimestre, as habitualmente trabalhadas. Houve ainda mudança na forma de captação do quesito de horas trabalhadas.

# Pessoas de 14 anos ou mais de idade na **força de trabalho potencial**, na semana de referência (em mil pessoas)

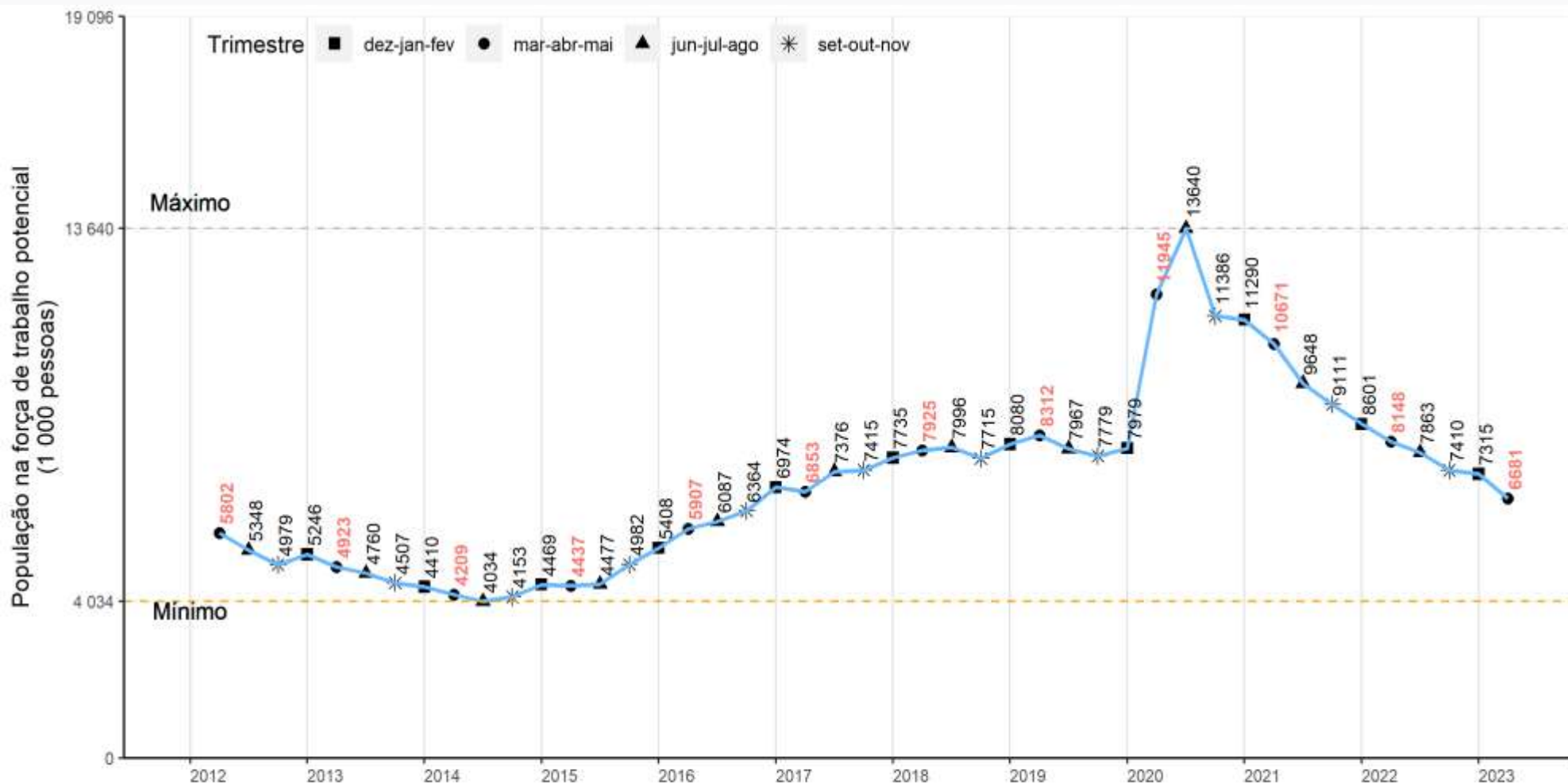

Fonte: IBGE, Diretoria de Pesquisas, Coordenação de Pesquisas por Amostra de Domicílios, Pesquisa Nacional por Amostra de Domicílios Contínua.

# Pessoas de 14 anos ou mais de idade **desalentadas**, na semana de referência (em mil pessoas)

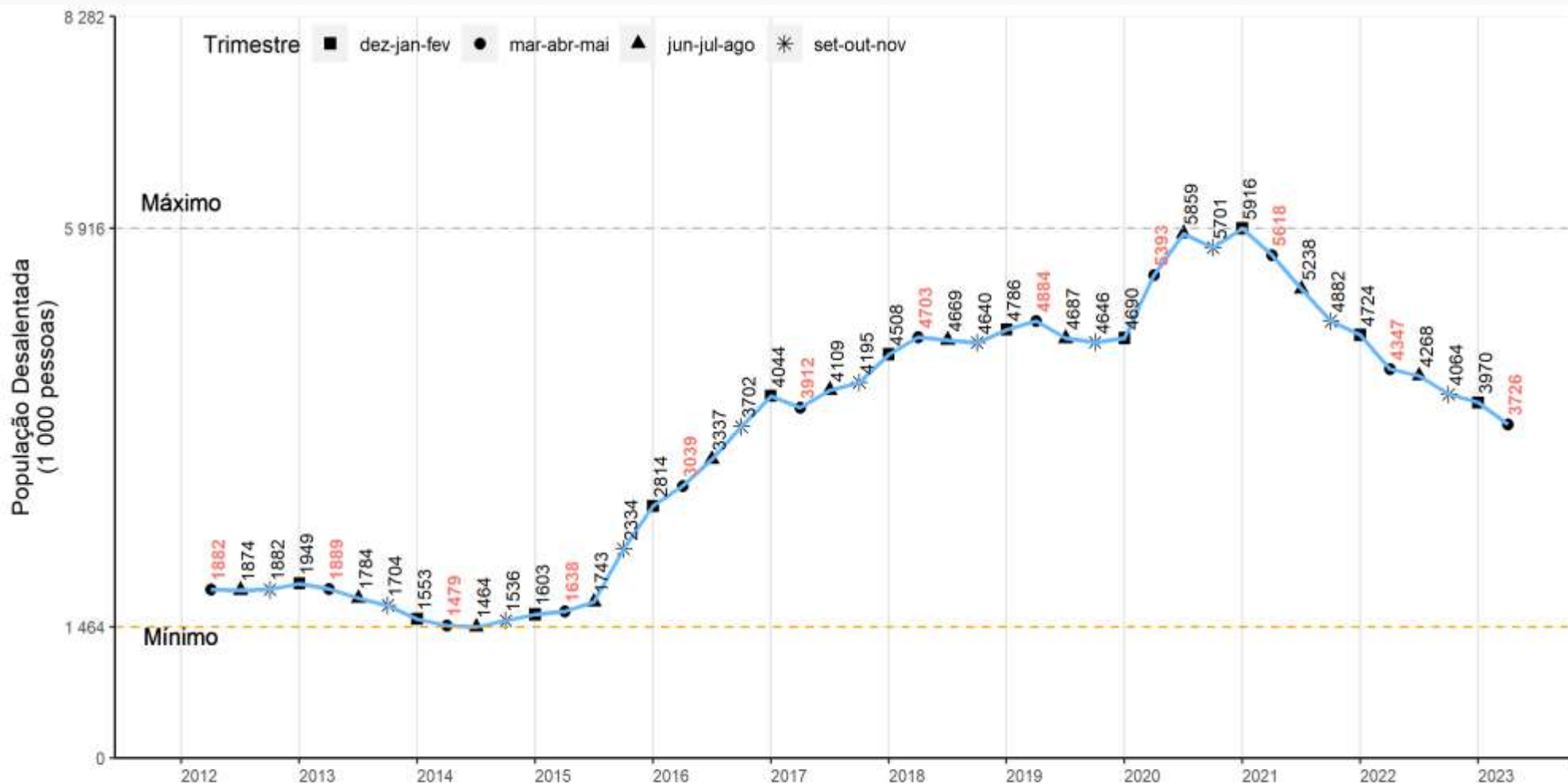

Fonte: IBGE, Diretoria de Pesquisas, Coordenação de Pesquisas por Amostra de Domicílios, Pesquisa Nacional por Amostra de Domicílios Contínua.

# Percentual de pessoas desalentadas na população na força de trabalho ou desalentada - Brasil – (em %) - 2012/2023

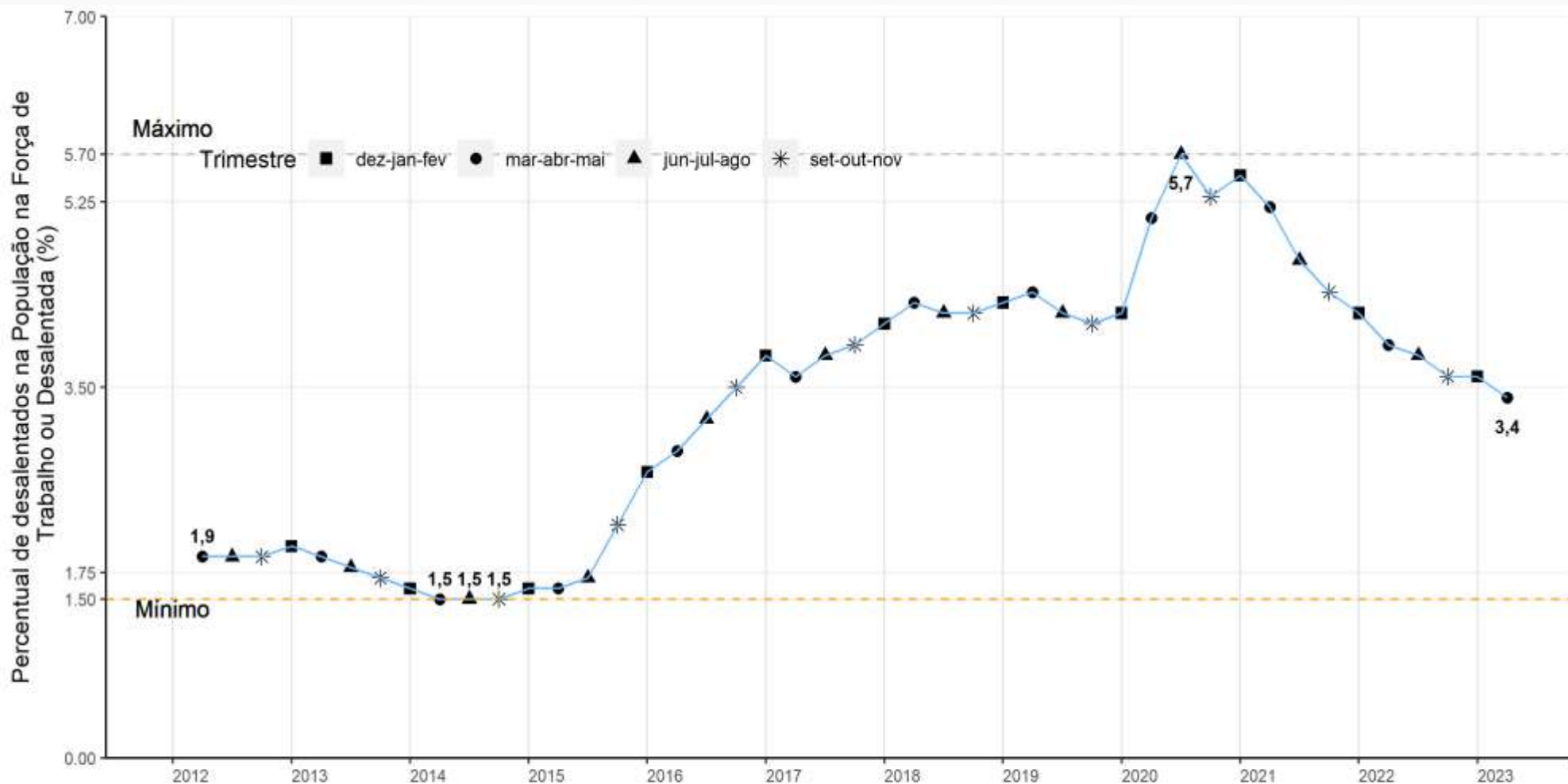

Fonte: IBGE, Diretoria de Pesquisas, Coordenação de Pesquisas por Amostra de Domicílios, Pesquisa Nacional por Amostra de Domicílios Contínua.

# Medidas de Subutilização da Força de Trabalho - Pessoas de 14 anos ou mais de idade (1 000 pessoas)

Subutilização - Pessoas desocupadas ou subocupadas por insuficiência de horas trabalhadas ou na força de trabalho potencial							
Ano	Trimestre Móvel	Total	Subocupadas por insuficiência de horas trabalhadas	Desocupados	Força de trabalho potencial		
					Total	Não Desalentados	Desalentados
2012	mar-abr-mai	19 760	6 514	7 444	5 802	3 920	1 882
	jun-jul-ago	18 172	5 662	7 162	5 348	3 474	1 874
	set-out-nov	16 981	5 371	6 632	4 979	3 097	1 882
2013	dez-jan-fev	17 970	5 137	7 588	5 246	3 297	1 949
	mar-abr-mai	17 700	5 258	7 520	4 923	3 034	1 889
	jun-jul-ago	16 818	4 979	7 079	4 760	2 976	1 784
	set-out-nov	15 762	4 790	<b>6 465</b>	4 507	2 803	1 704
2014	dez-jan-fev	15 727	4 601	6 717	4 410	2 857	1 553
	mar-abr-mai	15 666	4 485	6 972	4 209	2 730	1 479
	jun-jul-ago	<b>15 282</b>	4 338	6 910	<b>4 034</b>	<b>2 570</b>	<b>1 464</b>
	set-out-nov	15 376	4 667	6 586	4 153	2 617	1 536
2015	dez-jan-fev	16 767	4 788	7 510	4 469	2 866	1 603
	mar-abr-mai	17 740	5 013	8 280	4 437	2 799	1 638
	jun-jul-ago	18 905	5 475	8 953	4 477	2 734	1 743
	set-out-nov	NA	NA	9 287	4 982	2 648	2 334
2016	dez-jan-fev	19 983	<b>4 034</b>	10 541	5 408	2 594	2 814
	mar-abr-mai	22 182	4 696	11 578	5 907	2 868	3 039
	jun-jul-ago	22 964	4 716	12 159	6 087	2 750	3 337
	set-out-nov	23 777	5 134	12 279	6 364	2 662	3 702
2017	dez-jan-fev	25 904	5 265	13 666	6 974	2 930	4 044
	mar-abr-mai	26 392	5 647	13 892	6 853	2 941	3 912
	jun-jul-ago	26 725	6 138	13 212	7 376	3 267	4 109
	set-out-nov	26 573	6 451	12 707	7 415	3 220	4 195
2018	dez-jan-fev	27 228	6 202	13 291	7 735	3 227	4 508
	mar-abr-mai	27 728	6 386	13 417	7 925	3 222	4 703
	jun-jul-ago	27 625	6 714	12 915	7 996	3 327	4 669
	set-out-nov	27 164	7 032	12 416	7 715	3 075	4 640
2019	dez-jan-fev	28 055	6 679	13 296	8 060	3 294	4 766
	mar-abr-mai	28 646	7 268	13 266	8 312	3 428	4 884
	jun-jul-ago	28 085	7 295	12 823	7 967	3 280	4 687
	set-out-nov	26 928	7 008	12 140	7 779	3 133	4 646
2020	dez-jan-fev	27 128	6 541	12 609	7 979	3 289	4 690
	mar-abr-mai	30 879	5 848	13 087	11 945	6 552	5 393
	jun-jul-ago	<b>33 967</b>	6 009	14 319	<b>13 640</b>	<b>7 781</b>	5 859
	set-out-nov	32 684	6 784	14 514	11 386	5 685	5 701
2021	dez-jan-fev	33 150	6 928	14 932	11 290	5 374	<b>6 916</b>
	mar-abr-mai	33 346	7 449	<b>15 225</b>	10 671	5 053	5 618
	jun-jul-ago	31 315	<b>7 782</b>	13 874	9 648	4 410	5 238
	set-out-nov	29 094	7 579	12 405	9 111	4 229	4 882
2022	dez-jan-fev	27 251	6 634	12 016	8 601	3 877	4 724
	mar-abr-mai	25 401	6 622	10 631	8 148	3 801	4 347
	jun-jul-ago	23 934	6 377	9 694	7 863	3 595	4 268
	set-out-nov	21 930	5 780	8 741	7 410	3 346	4 064
2023	dez-jan-fev	21 600	5 061	9 224	7 315	3 345	3 970
	mar-abr-mai	20 697	5 072	8 945	6 681	2 955	3 726

Fonte: IBGE, Pesquisa Nacional por Amostra de Domicílios Contínuas

Mínimo Máximo

Nota: A partir do 4º trimestre de 2015 houve mudança de conceito na subutilização da força de trabalho por insuficiência de horas trabalhadas. Anteriormente, considerava-se no cálculo do indicador as horas efetivamente trabalhadas e, a partir do referido trimestre, as habitualmente trabalhadas. Houve ainda mudança na forma de captação do quesito de horas trabalhadas.



***PREVIDÊNCIA SOCIAL***

# Pessoas **contribuintes para instituto de previdência** na população de 14 anos ou mais de idade ocupadas na semana de referência em qualquer trabalho - Brasil



Fonte: IBGE, Diretoria de Pesquisas, Coordenação de Pesquisas por Amostra de Domicílios, Pesquisa Nacional por Amostra de Domicílios Contínua.

# Percentual de pessoas **contribuintes para instituto de previdência** na população de 14 anos ou mais de idade ocupadas na semana de referência em qualquer trabalho - Brasil

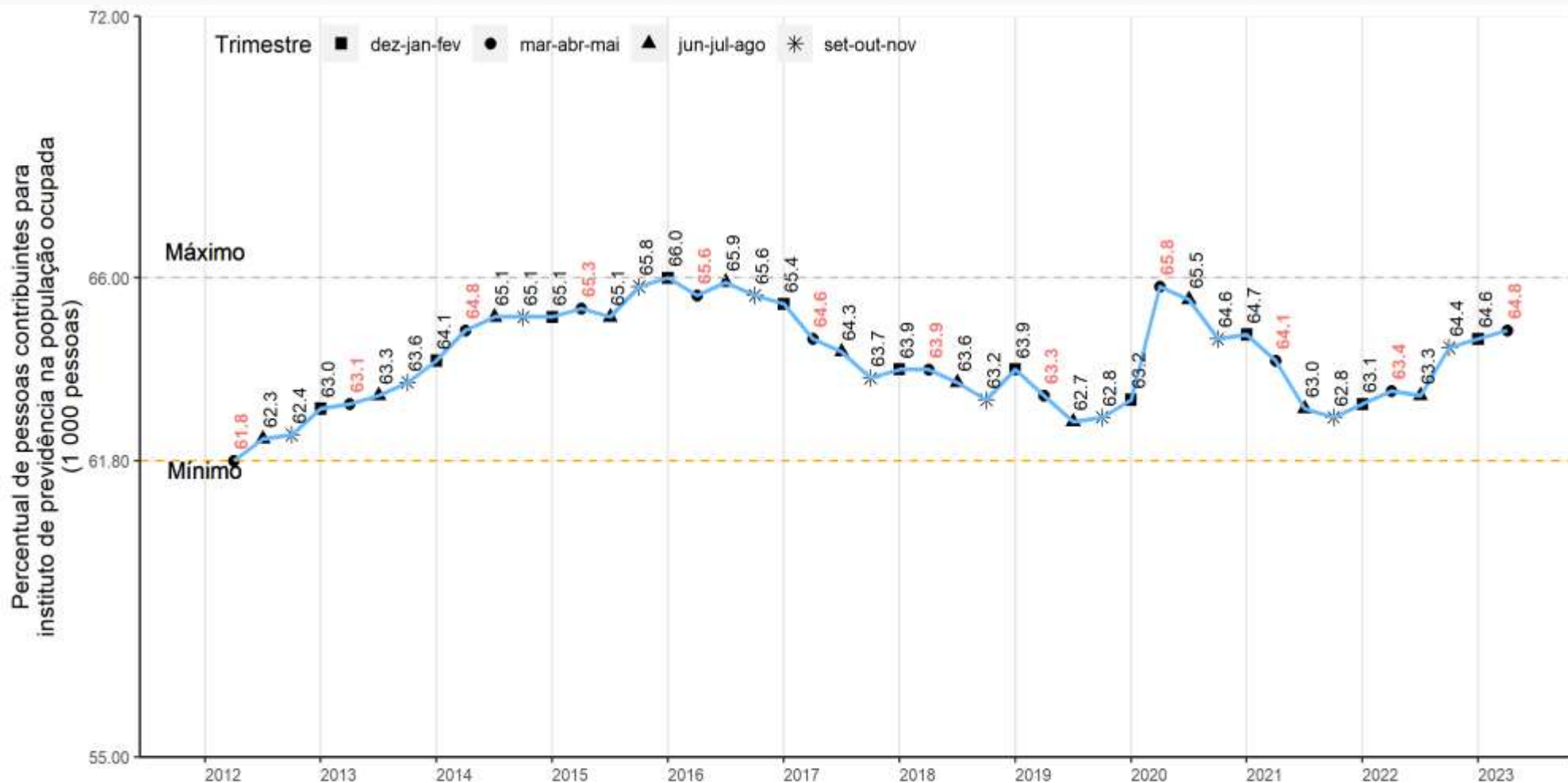

Fonte: IBGE, Diretoria de Pesquisas, Coordenação de Pesquisas por Amostra de Domicílios, Pesquisa Nacional por Amostra de Domicílios Contínua.





# Obrigado!

Entre em contato com a Coordenação de Comunicação Social do IBGE:

 Tel: + 55 21 2142 4651

 Tel: + 55 21 2142 0941

 [comunica@ibge.gov.br](mailto:comunica@ibge.gov.br)



<http://saladeimprensa.ibge.gov.br/>



[www.twitter.com/ibgecomunica](http://www.twitter.com/ibgecomunica)