

Diretoria de Pesquisas

Coordenação de Indústria

Pesquisa Mensal de Serviços - PMS

Resultados de Abril de 2019

13/06/2019

Resultados – Abril de 2019

(Resumo)

Atividades de Divulgação	Variação (%)			
	Abril 2019 / Março 2019*	Abril 2019 / Abril 2018	Acumulado até Abril 2019	Acumulado nos últimos 12 meses
Total do Volume de Serviços	0,3	-0,7	0,6	0,4
AD 1 - Serviços prestados às famílias	0,1	3,6	4,3	2,1
AD 11 - Alojamento e alimentação	-0,8	2,2	4,5	2,6
AD 12 - Outros serviços prestados às famílias	4,7	12,0	2,9	-0,8
AD 2 - Serviços de informação e comunicação	0,7	2,1	3,0	1,6
AD 21 - Serviços TIC	-0,1	3,0	4,1	2,5
AD 211 - Telecomunicações	0,1	-1,3	-0,1	-0,8
AD 212 - Serviços de tecnologia da informação	0,2	12,8	13,7	9,8
AD 22 - Serviços audiovisuais, de edição e agências de notícias	1,0	-3,9	-4,2	-4,6
AD 3 - Serviços profissionais e administrativos	0,2	-0,8	-0,7	-1,6
AD 31 - Serviços técnico-profissionais	0,4	2,9	0,3	-1,2
AD 32 - Serviços administrativos e complementares	1,9	-2,1	-1,0	-1,7
AD 4 - Transportes, armazenagem e correio	-0,6	-5,0	-2,5	-0,2
AD 41 - Transporte terrestre	-1,0	-3,1	-1,4	0,8
AD 42 - Transporte aquaviário	0,9	-1,8	1,4	-1,5
AD 43 - Transporte aéreo	-9,9	-18,0	-3,5	5,4
AD 44 - Armaz, serviços aux. aos transportes e correio	0,0	-5,1	-4,9	-3,1
AD 5 - Outros serviços	-0,7	1,2	2,7	1,6

*Série com ajuste sazonal

Índice Mês/Mês (%) – Série com ajuste sazonal

(Base: mês imediatamente anterior)

	Total do Volume de Serviços		Serviços prestados às famílias		Informação e comunicação		Profissionais, administrativos e complementares		Transportes, armazenagem e correio		Outros serviços	
	2018	2019	2018	2019	2018	2019	2018	2019	2018	2019	2018	2019
Jan	-1,2	-0,6	0,0	1,1	-0,6	-0,2	-3,0	1,7	-1,0	-0,9	2,1	4,9
Fev	0,3	-0,4	0,3	-0,8	-2,0	0,5	2,0	0,0	0,8	-2,6	-0,6	-3,7
Mar	0,0	-0,8	1,5	1,5	3,5	-1,8	-1,7	0,0	-0,6	0,5	-0,1	-0,2
Abr	0,8	0,3	2,1	0,1	-0,6	0,7	1,2	0,2	1,5	-0,6	-0,4	-0,7
Mai	-4,7		-1,0		-0,2		-1,2		-10,6		-2,7	
Jun	6,2		-2,9		2,9		0,5		15,5		4,2	
Jul	-2,3		4,1		-2,3		-1,0		-4,1		-3,1	
Ago	1,8		-0,6		-0,3		2,9		2,7		1,1	
Set	-0,7		1,4		0,6		-0,8		-1,8		-4,2	
Out	0,1		-0,9		0,5		-2,0		-0,3		6,1	
Nov	0,0		0,6		0,5		0,2		0,1		0,4	
Dez	0,9		0,0		1,0		-1,3		-0,4		-0,1	

Índice Mês/Mês (%) – Série com ajuste sazonal

(Base: mês imediatamente anterior)

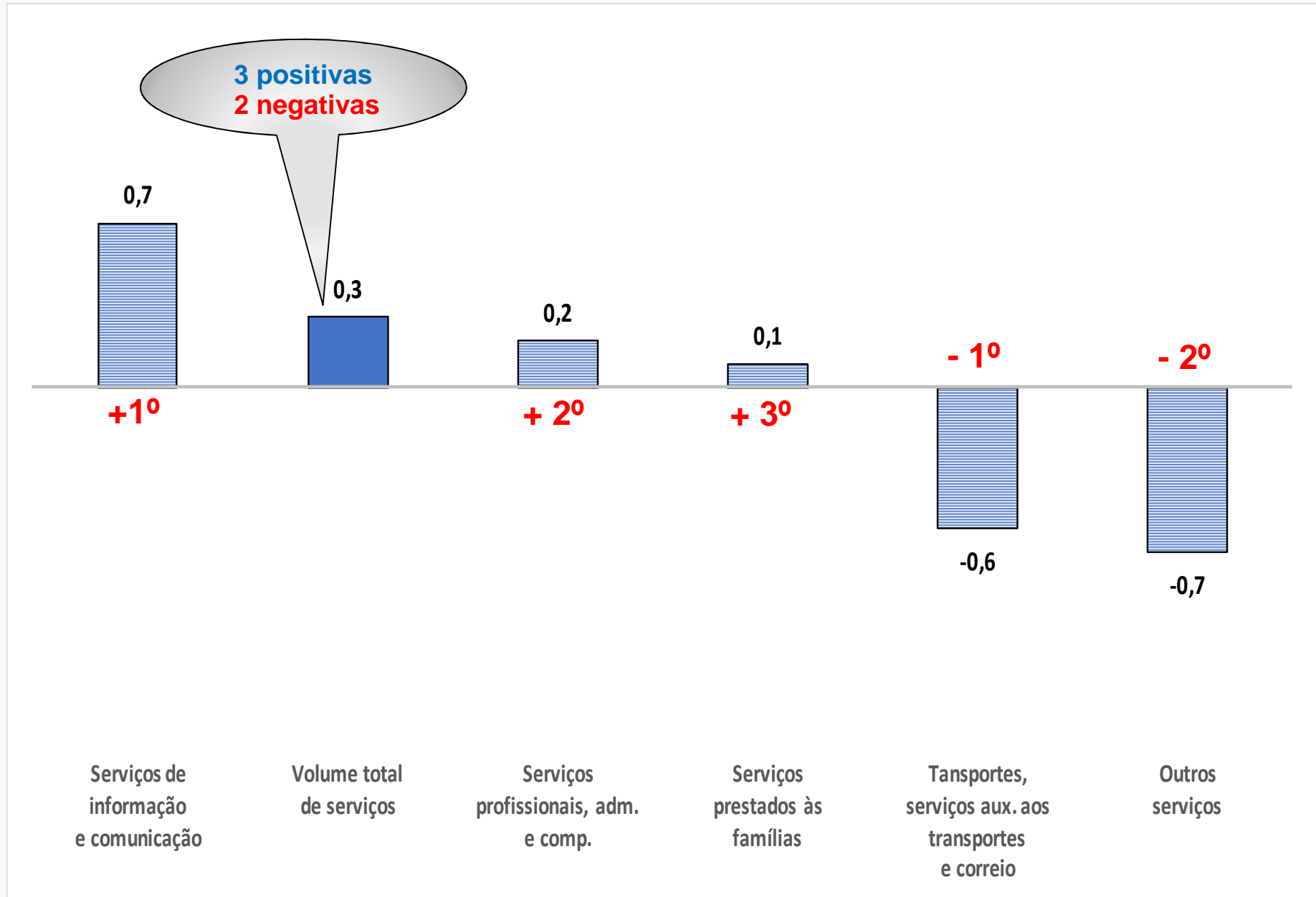

Índice Mês/Mês (%) – Série com ajuste sazonal

(Base: mês imediatamente anterior)

Volume de Serviços em abr/19: +0,3%

Impactos positivos

- (+) audiovisuais (AD2);
- (+) cobranças e informações cadastrais (AD3);
- (+) atividades jurídicas (AD3);

- (-) transporte aéreo de passageiros (AD4);
- (-) transporte rodoviário de carga (AD4);

Impactos negativos

- AD1 – Serviços prestados às famílias
- AD2 – Serviços de informação e comunicação
- AD3 – Serviços profissionais administrativos e complementares
- AD4 – Transportes, serv. aux. aos transportes e correio
- AD5 – Outros serviços

Índice Mês/Mês (%) – Série com ajuste sazonal

(Base: mês imediatamente anterior)

Transportes, serviços auxiliares aos transportes e correio

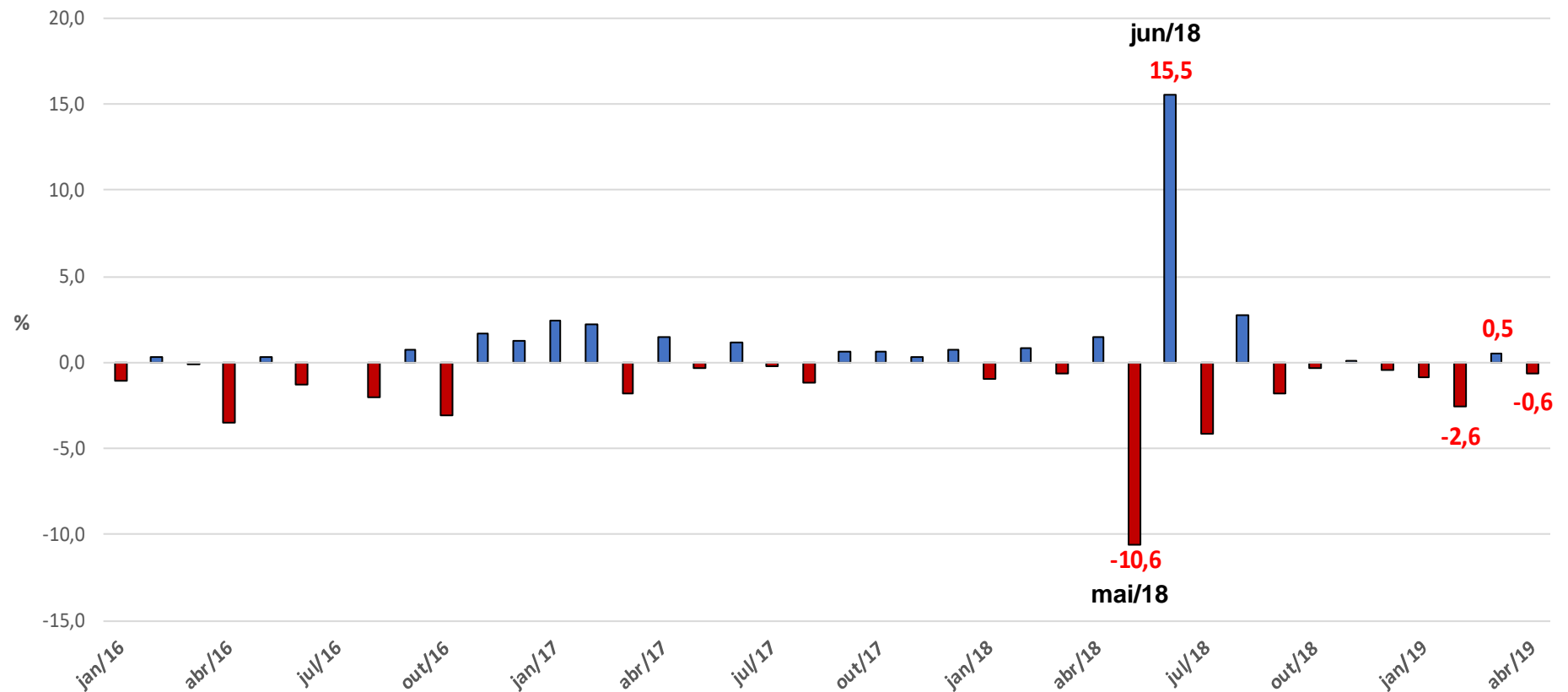

Índice Mês/Mês (%) – Série com ajuste sazonal

(Base: mês imediatamente anterior)

Transporte Terrestre

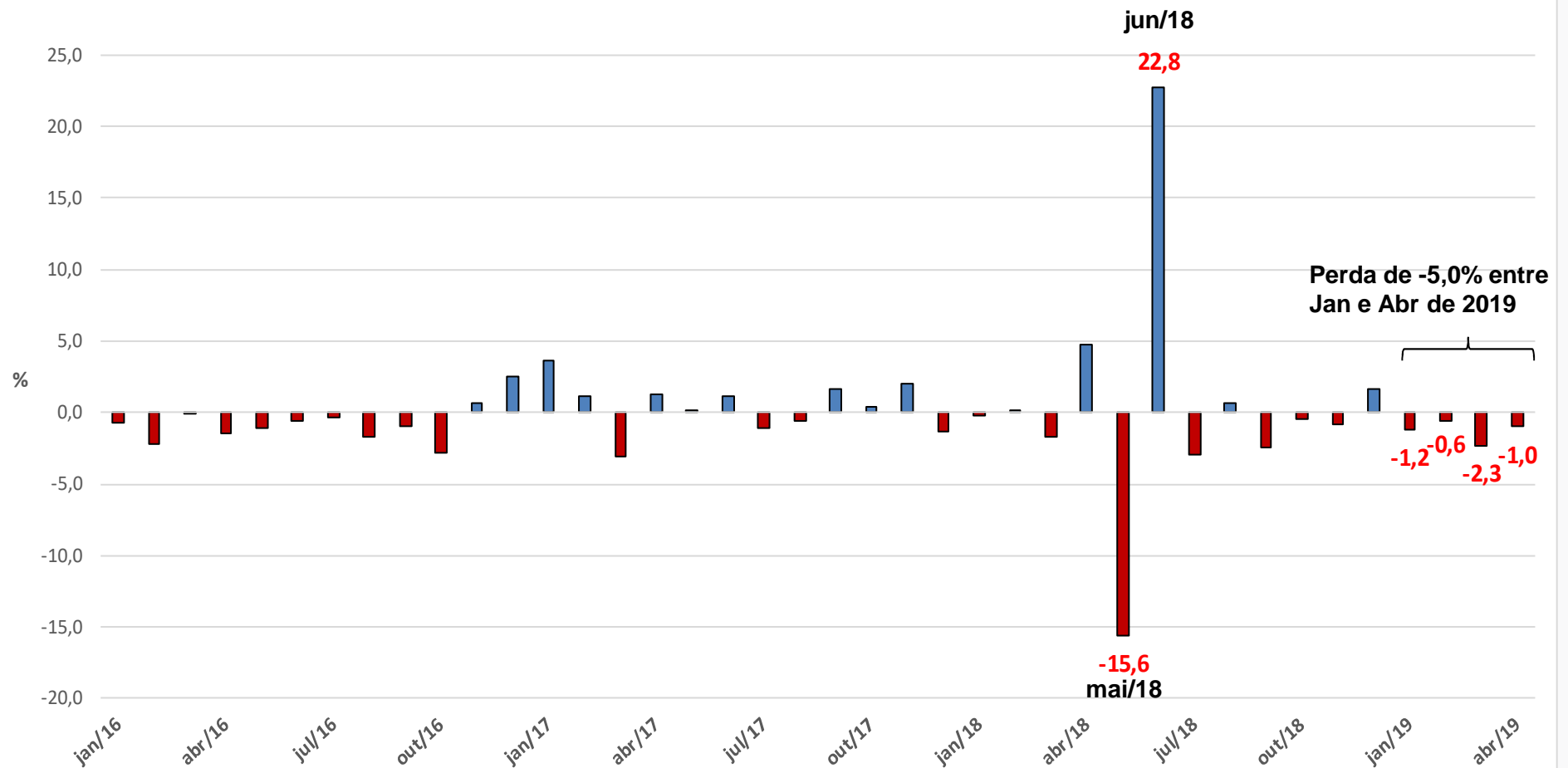

Índice Mês/Mês (%) – Série com ajuste sazonal

(Base: mês imediatamente anterior)

Armazenagem, serviços auxiliares aos transportes e correio

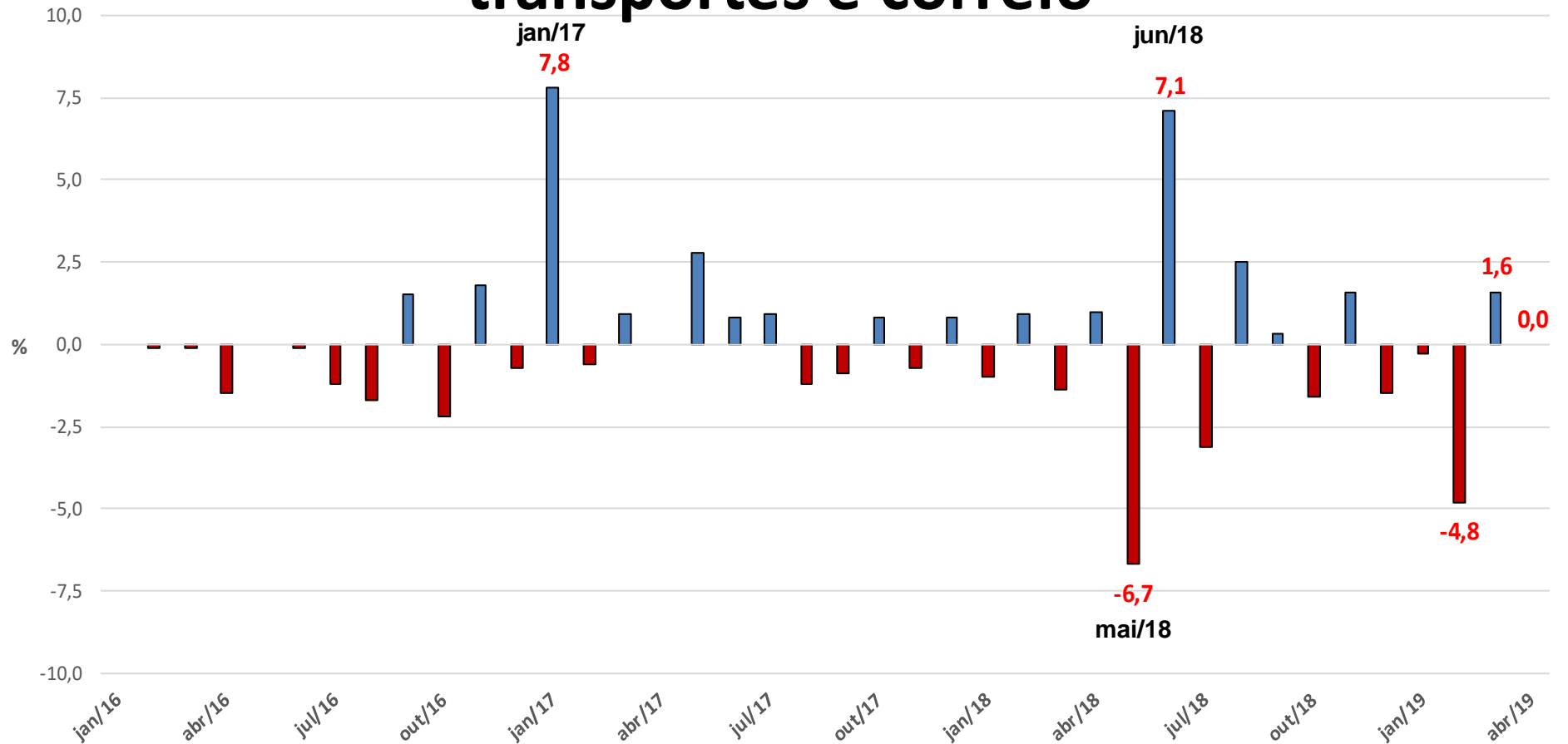

Distância para o ponto mais alto da série

Variação – (%)

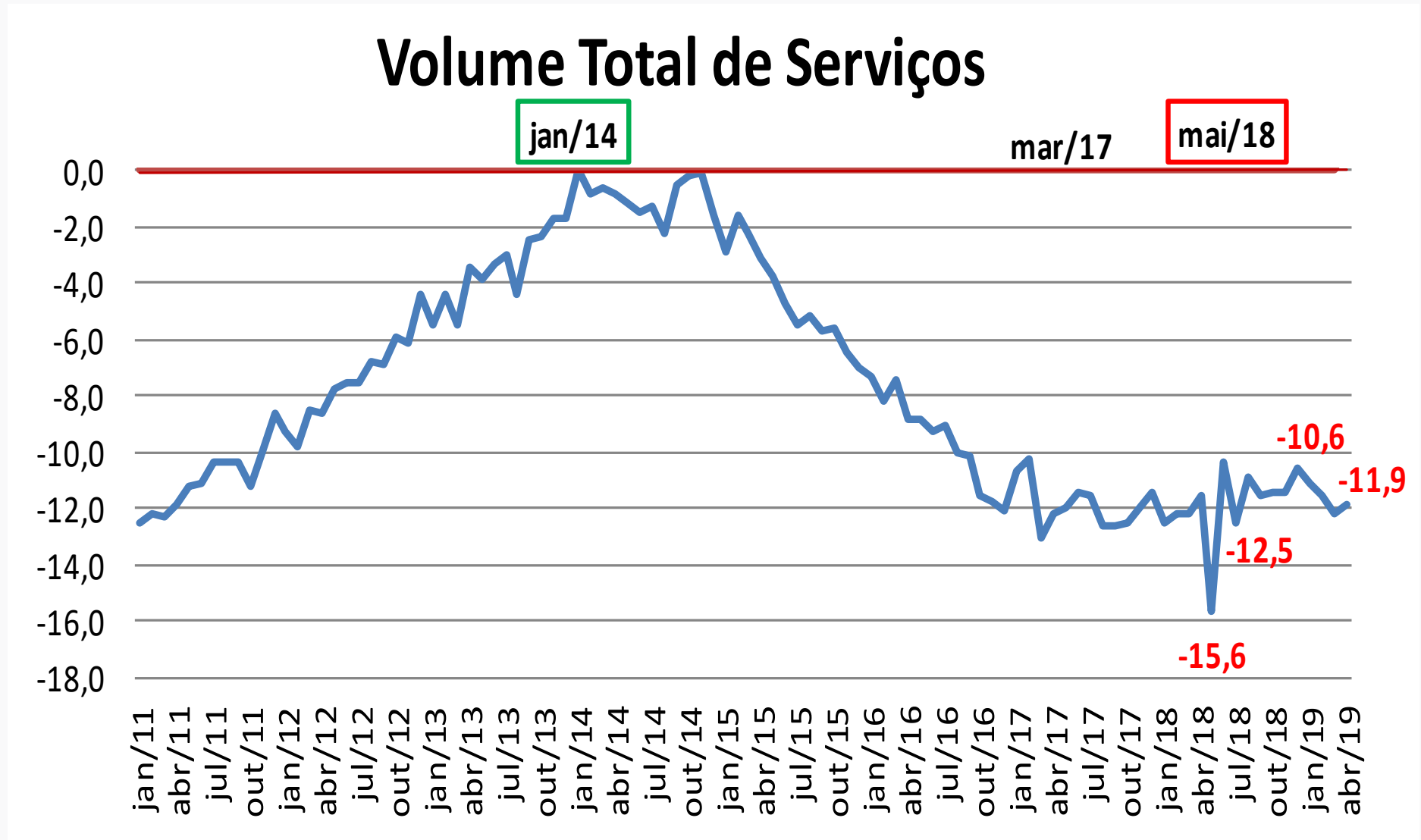

Comparação do número índice de cada mês/ano com o ponto mais alto da série - com ajuste sazonal

Distância para o ponto mais alto da série

Variação – (%)

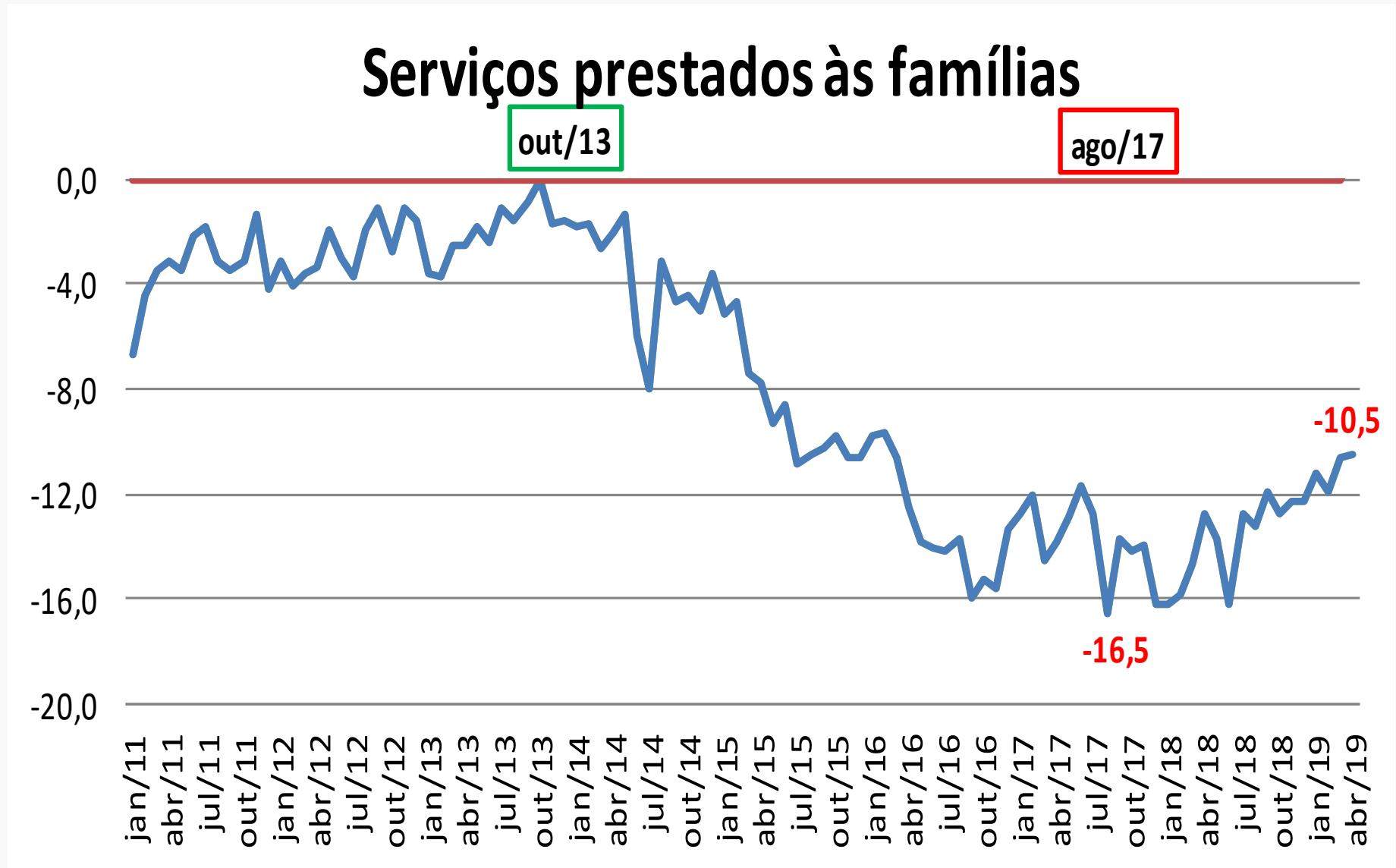

Comparação do número índice de cada mês/ano com o ponto mais alto da série - com ajuste sazonal

Distância para o ponto mais alto da série

Varição – (%)

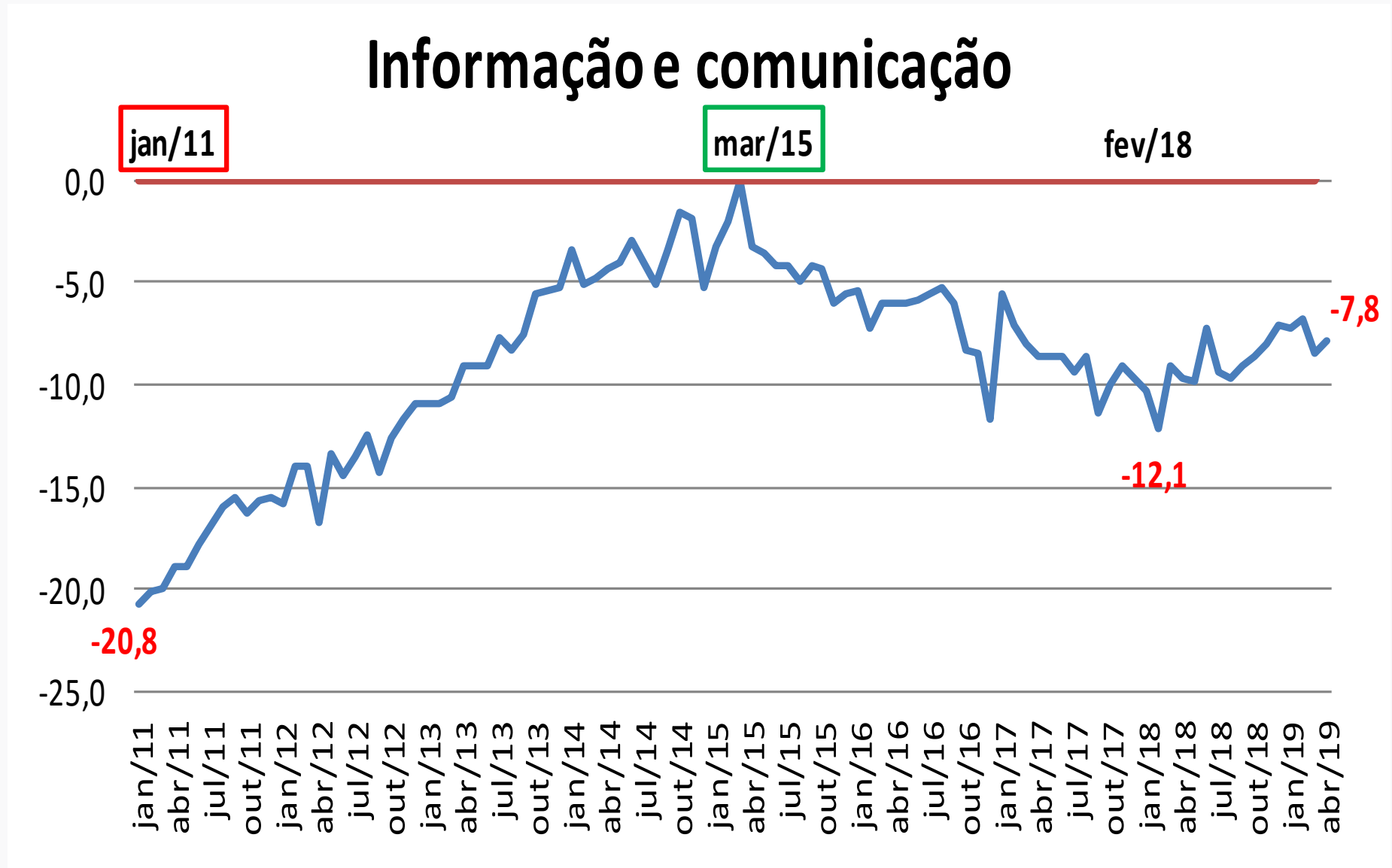

Comparação do número índice de cada mês/ano com o ponto mais alto da série - com ajuste sazonal

Distância para o ponto mais alto da série

Desagregação dos Serviços de Inf. e Com. - Variação – (%)

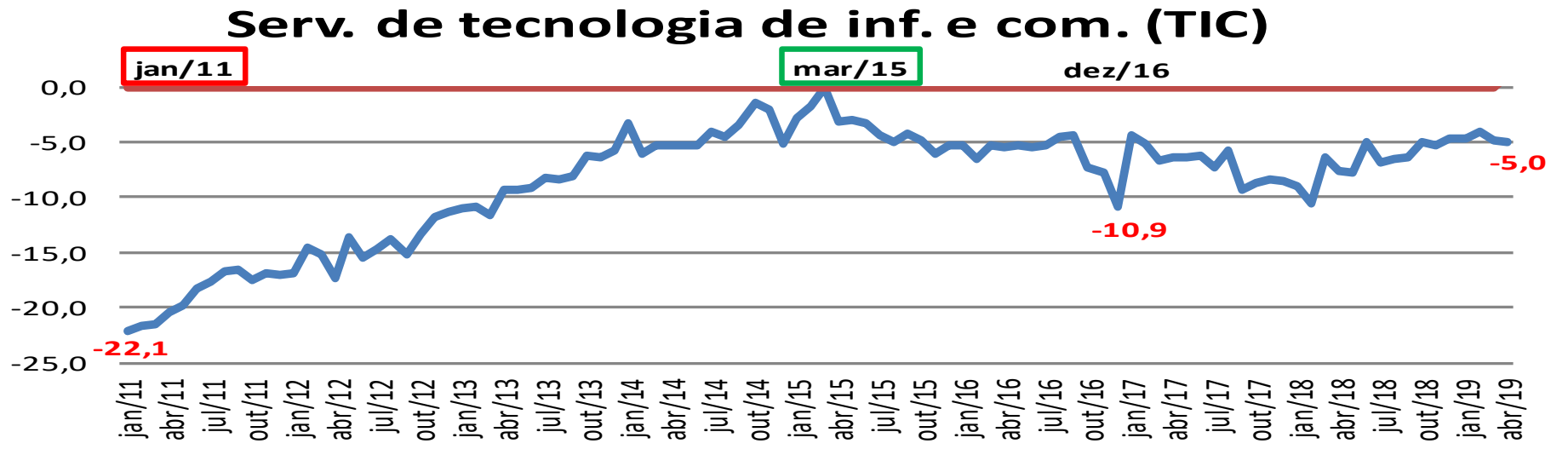

Comparação do número índice de cada mês/ano com o ponto mais alto da série - com ajuste sazonal

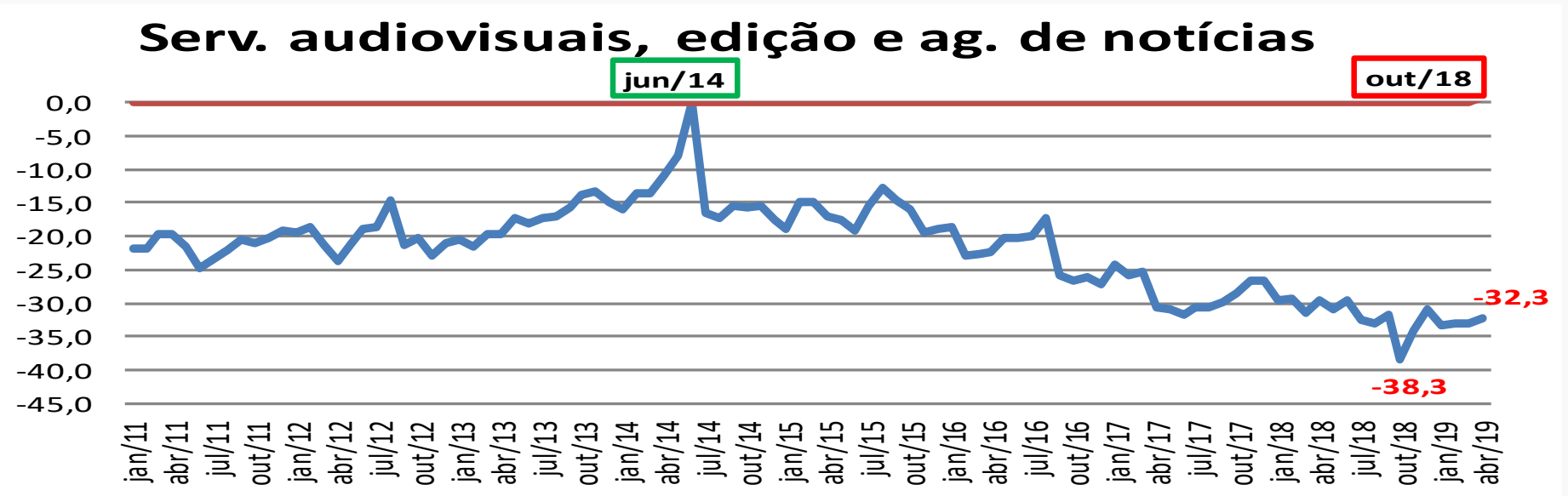

Comparação do número índice de cada mês/ano com o ponto mais alto da série - com ajuste sazonal

Distância para o ponto mais alto da série

Desagregação dos Serviços de TIC - Variação – (%)

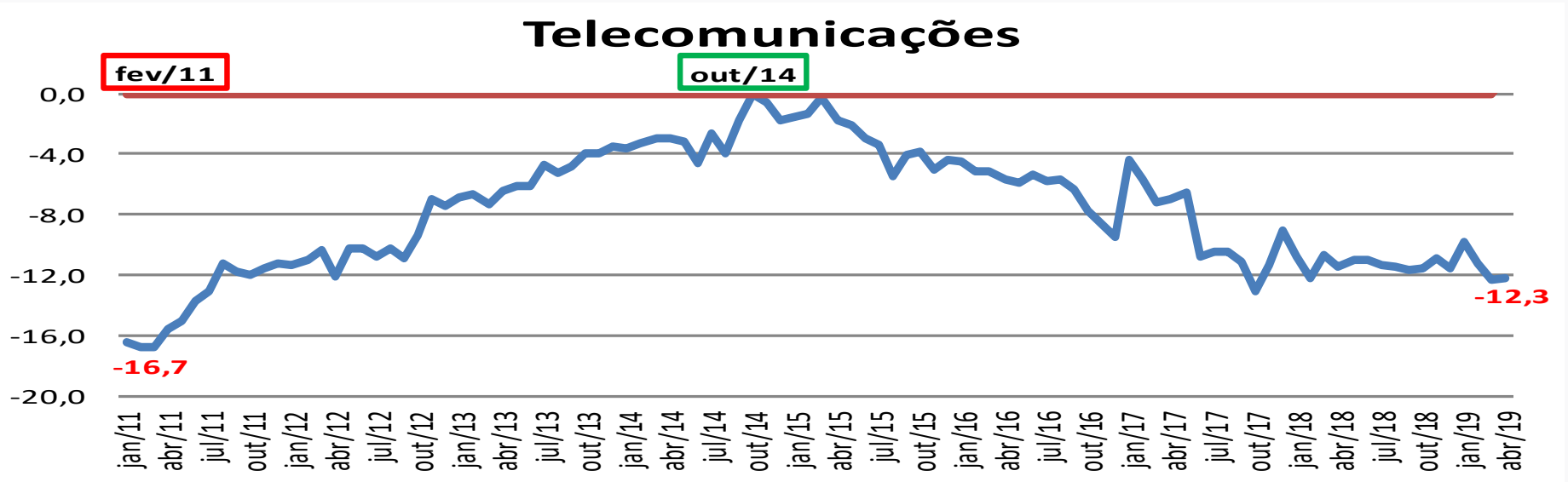

Comparação do número índice de cada mês/ano com o ponto mais alto da série - com ajuste sazonal

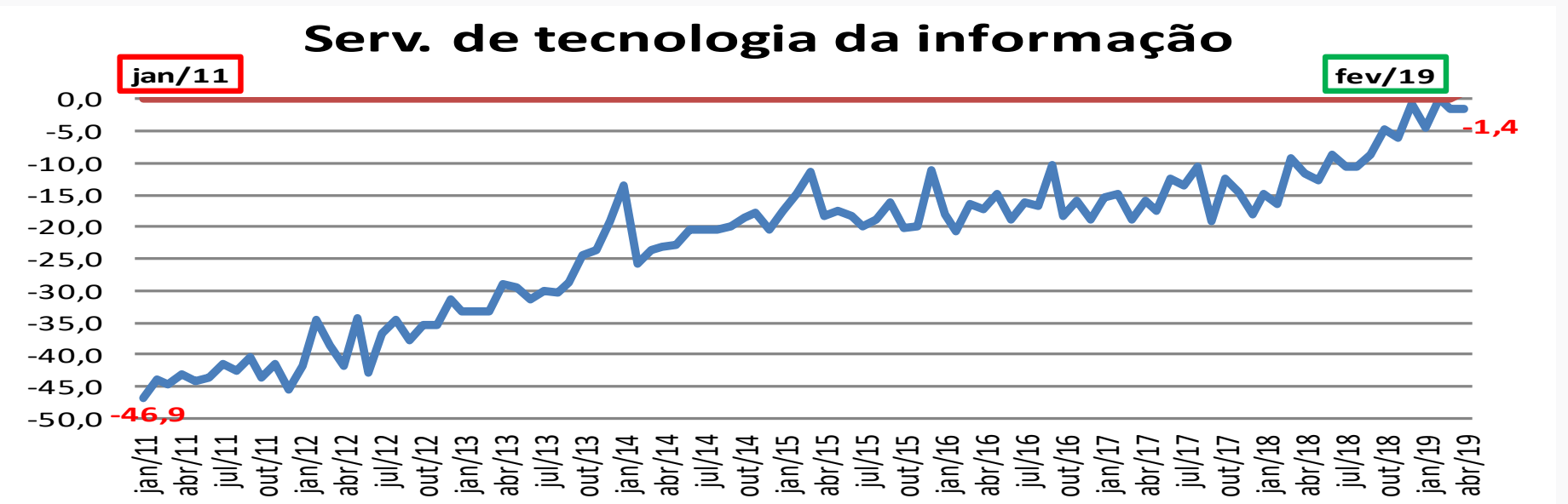

Comparação do número índice de cada mês/ano com o ponto mais alto da série - com ajuste sazonal

Distância para o ponto mais alto da série

Variação – (%)

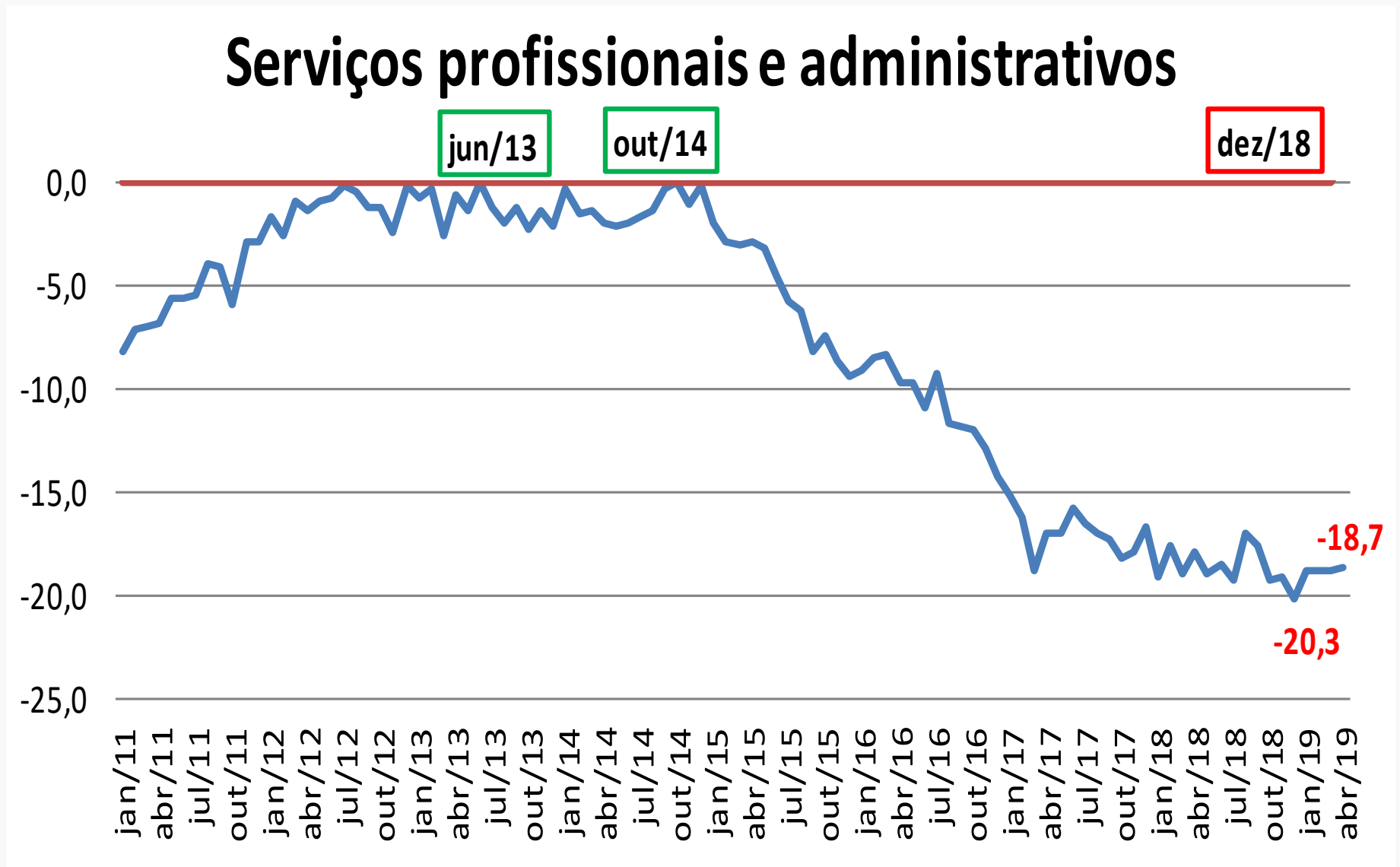

Comparação do número índice de cada mês/ano com o ponto mais alto da série - com ajuste sazonal

Distância para o ponto mais alto da série

Variação – (%)

Serv. técnico-profissionais

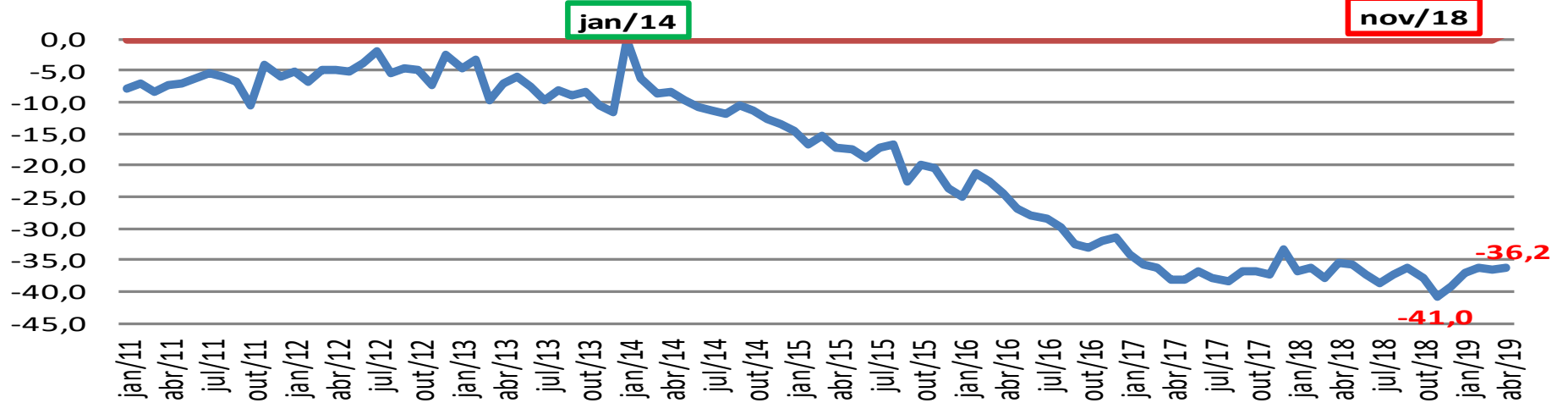

Comparação do número índice de cada mês/ano com o ponto mais alto da série - com ajuste sazonal

Serv. administrat. e complementares

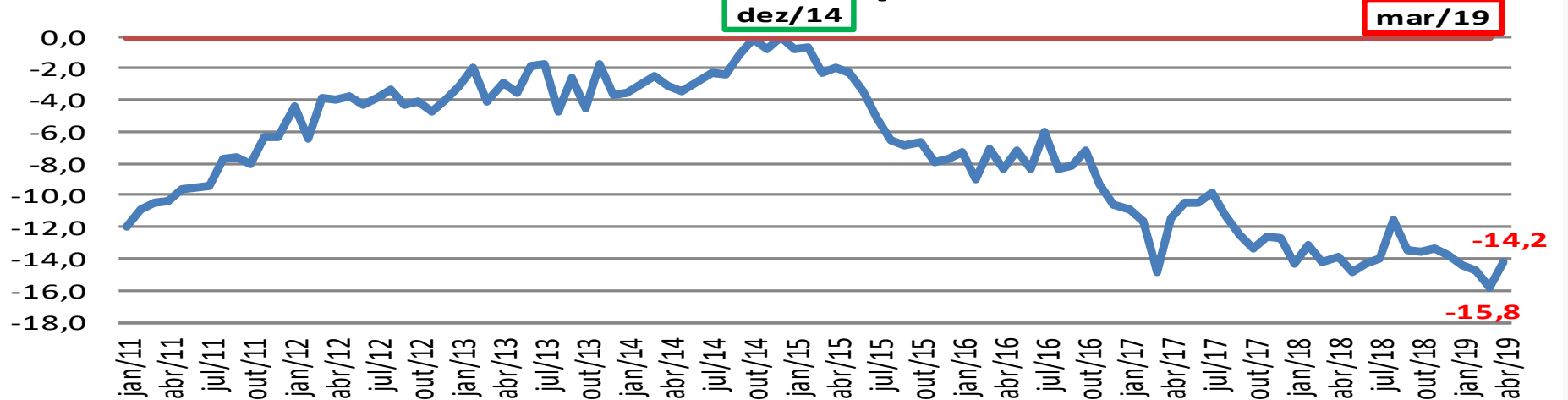

Comparação do número índice de cada mês/ano com o ponto mais alto da série - com ajuste sazonal

Distância para o ponto mais alto da série

Variação – (%)

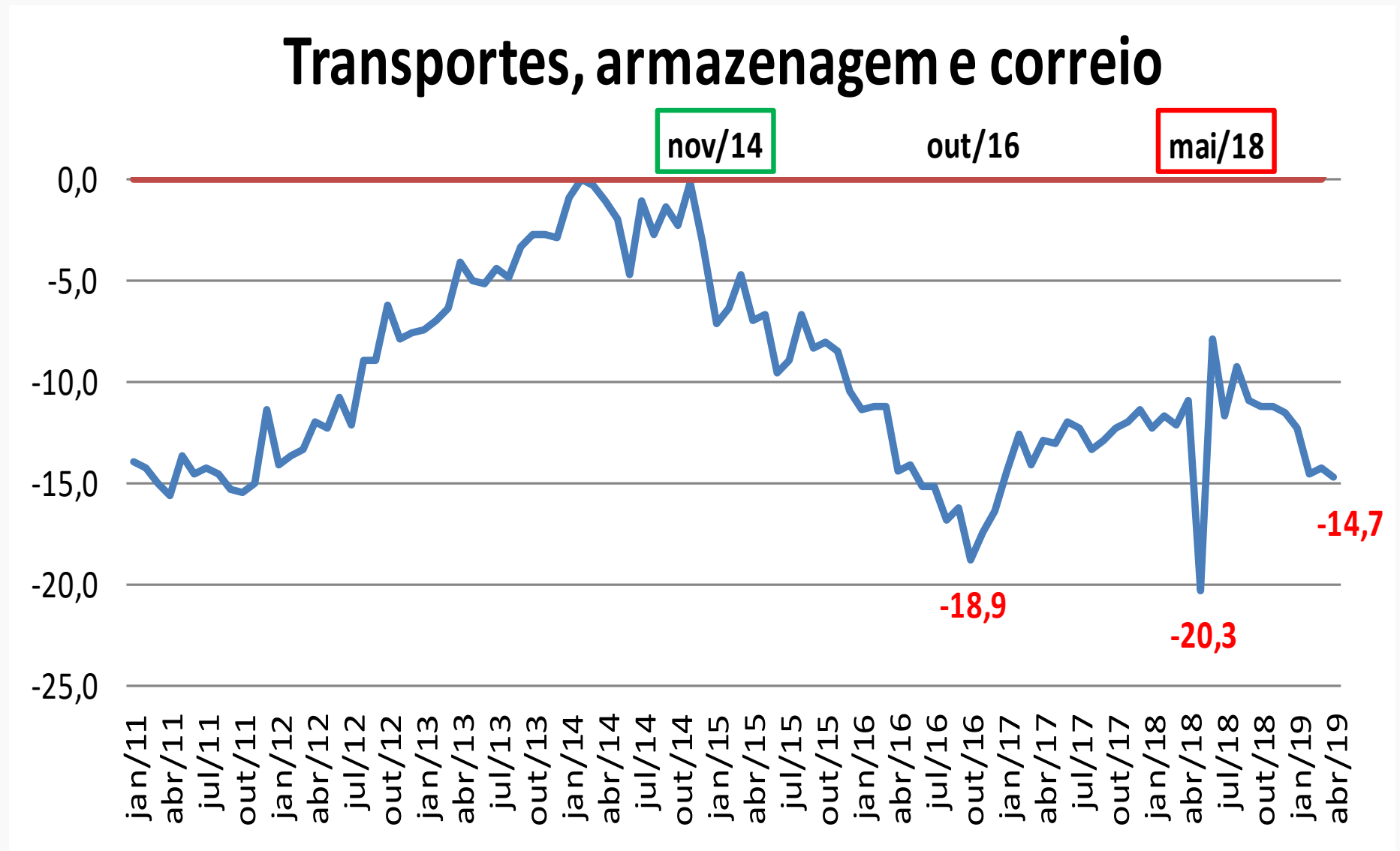

Comparação do número índice de cada mês/ano com o ponto mais alto da série - com ajuste sazonal

Distância para o ponto mais alto da série

Variação – (%)

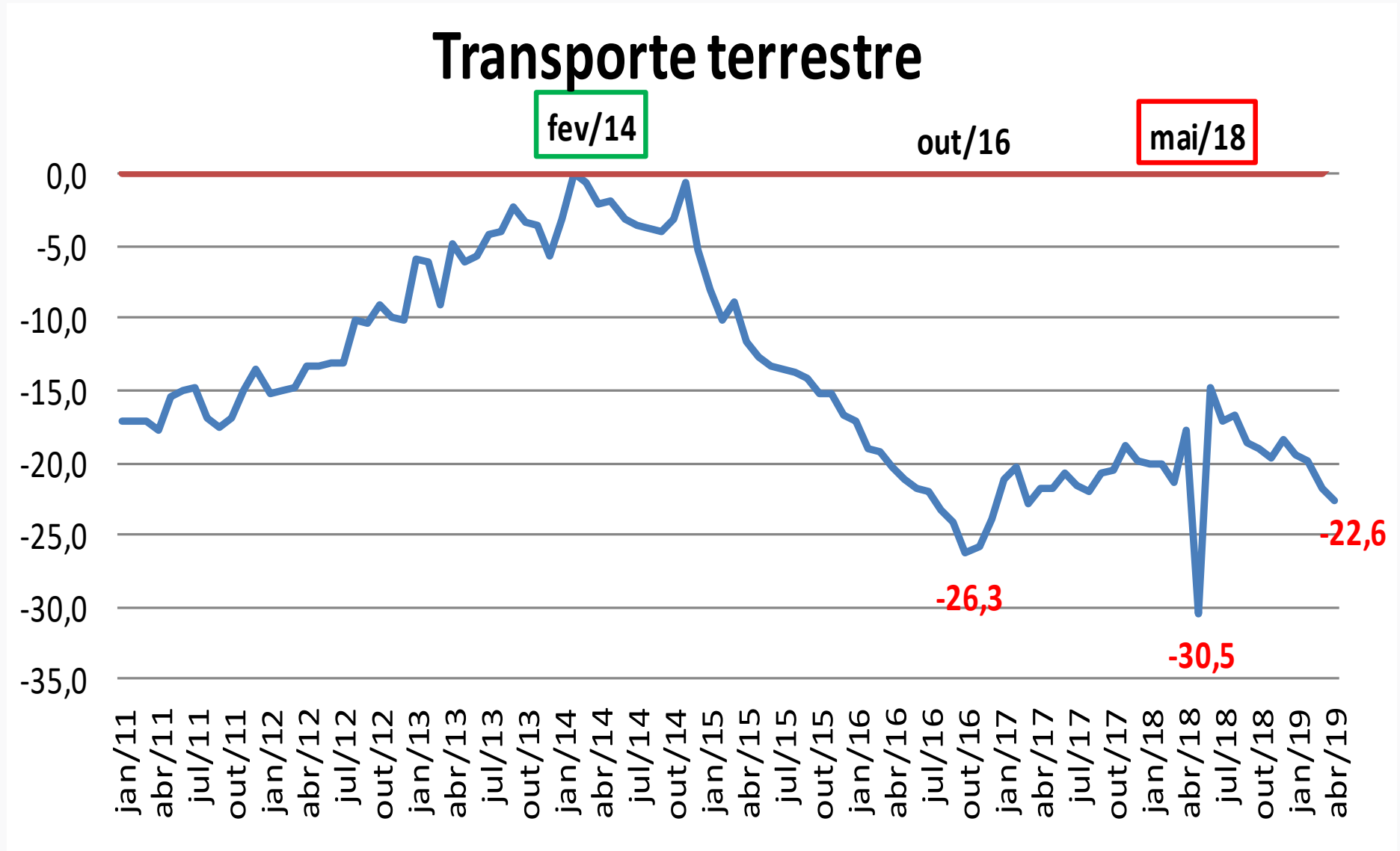

Comparação do número índice de cada mês/ano com o ponto mais alto da série - com ajuste sazonal

Distância para o ponto mais alto da série

Variação – (%)

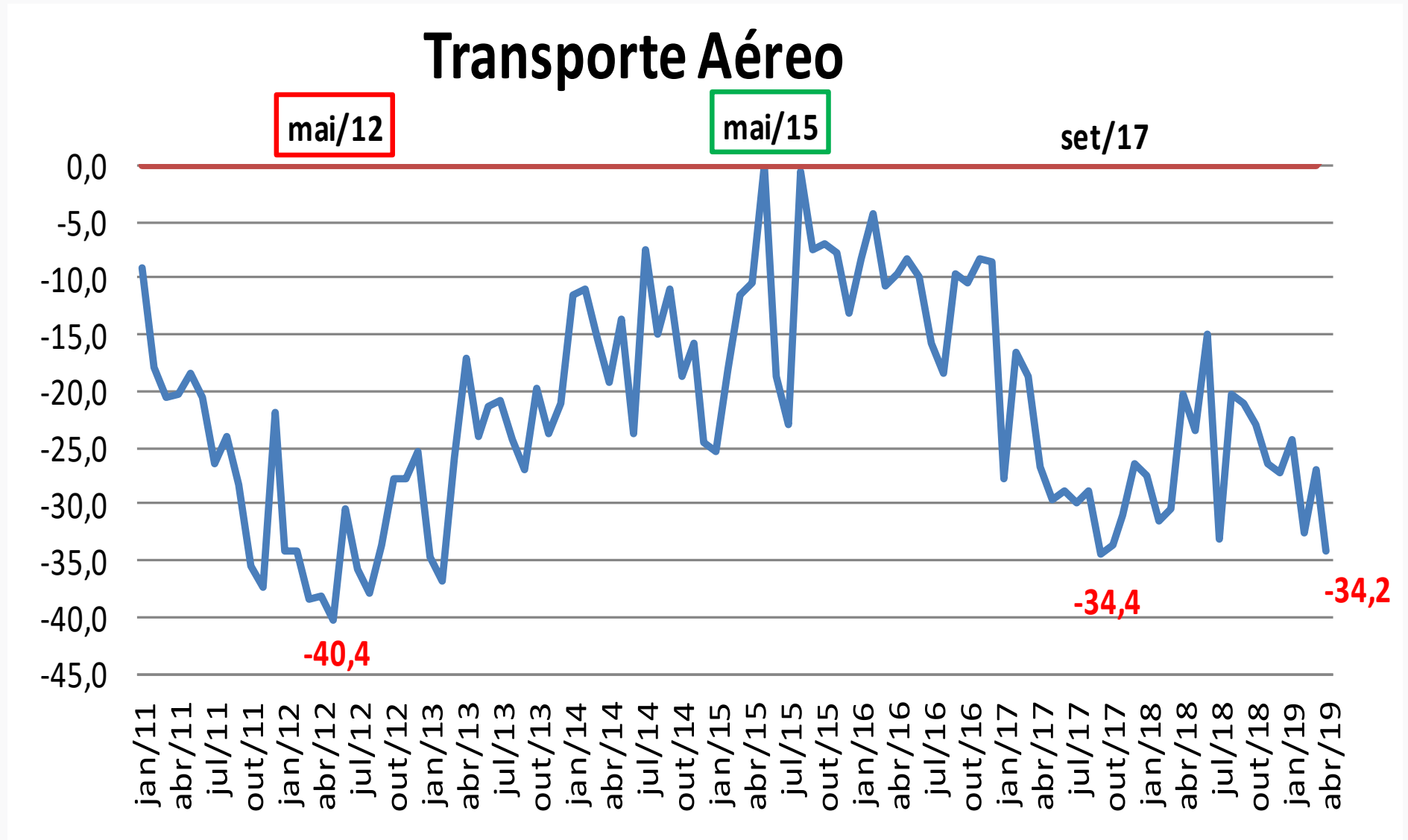

Comparação do número índice de cada mês/ano com o ponto mais alto da série - com ajuste sazonal

Distância para o ponto mais alto da série

Variação – (%)

Armazenagem, serviços auxiliares e correio

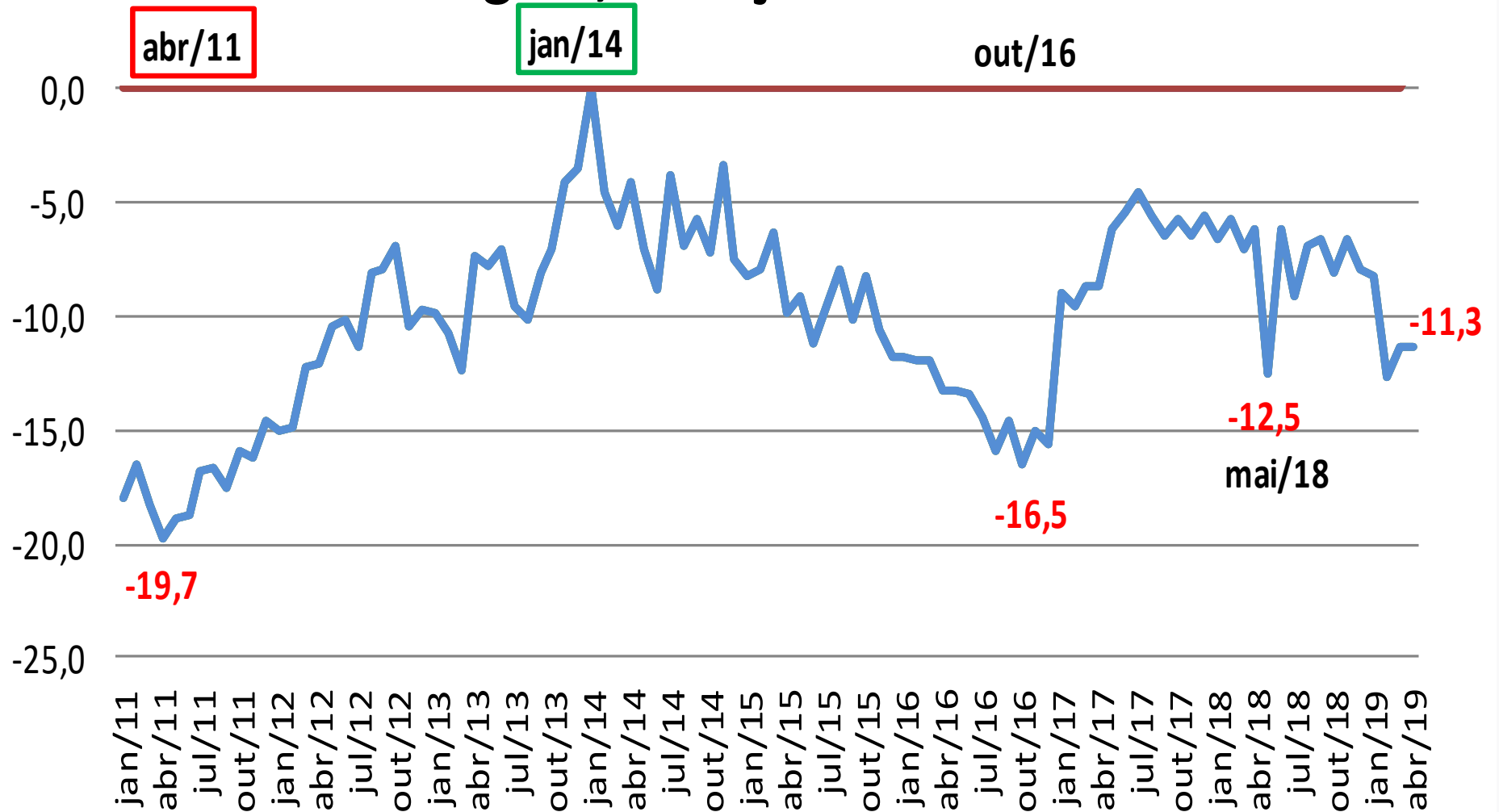

Comparação do número índice de cada mês/ano com o ponto mais alto da série - com ajuste sazonal

Distância para o ponto mais alto da série

Variação – (%)

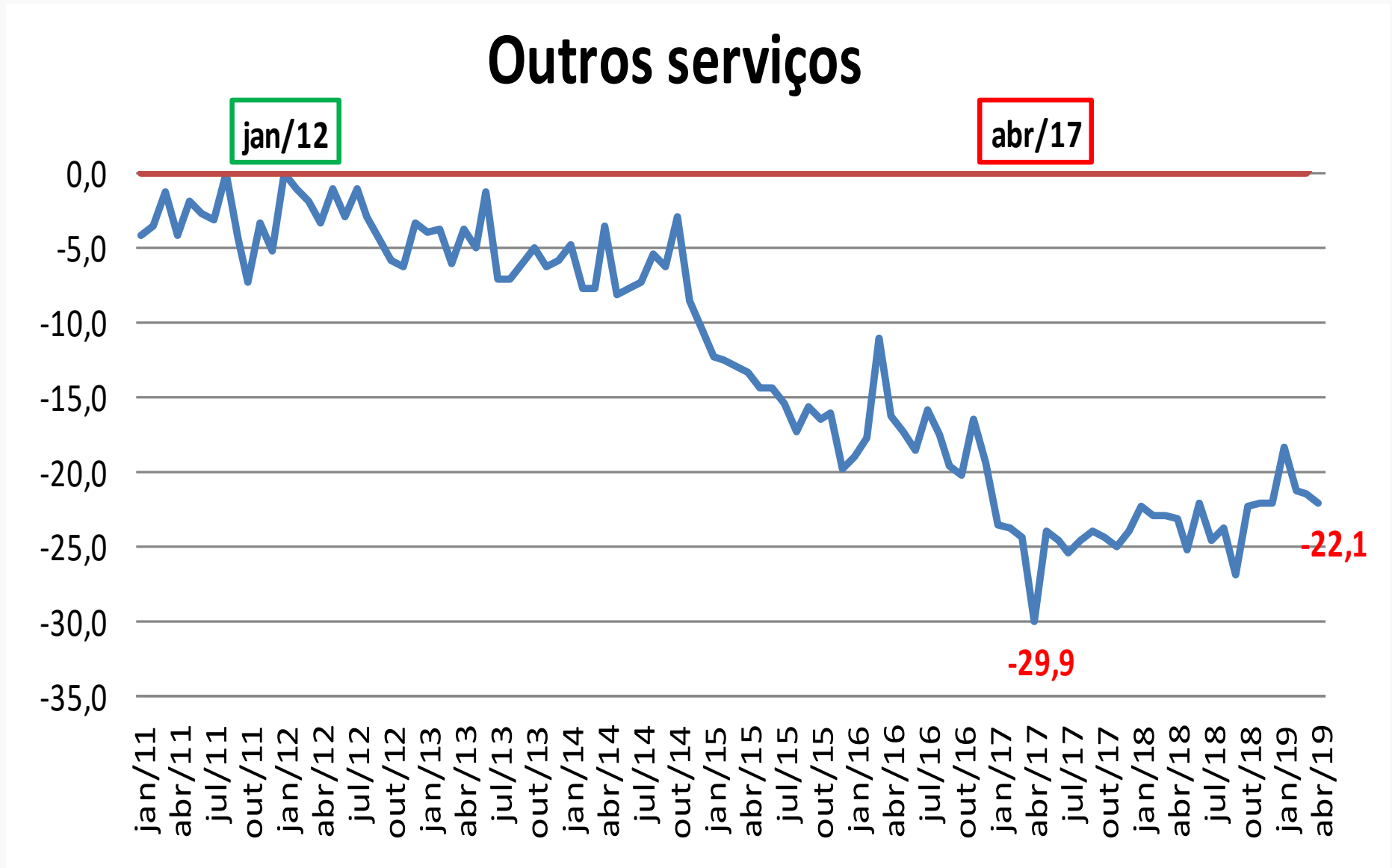

Comparação do número índice de cada mês/ano com o ponto mais alto da série - com ajuste sazonal

Índice com ajuste sazonal

Variação – (%)

Atividades de Divulgação	MAI/ABR	JUN/ABR	ABR_19/ABR_18	ABR_19/DEZ_18
<u>BRASIL</u>	-4,7	1,2	-0,4	-1,4
Serviços prestados às famílias	0,4	-3,9	2,6	2,0
Serviços de alojamento e alimentação	1,3	-4,6	1,7	1,0
Outros serviços prestados às famílias	-5,0	-1,0	7,1	7,1
Serviços de informação e comunicação	4,9	2,7	2,0	-0,7
Serviços TIC	7,7	2,8	2,9	-0,3
Telecomunicações	2,2	0,6	-0,9	-0,8
Tecnologia da Informação	22,8	3,5	11,7	-0,8
Serviços audiovisuais, de edição e agências de notícias	-10,6	0,0	-3,9	-2,0
Serviços profissionais, administrativos e complementares	-8,3	-0,7	-0,8	2,0
Serviços técnico-profissionais	-20,1	-2,7	-1,0	4,9
Serviços administrativos e complementares	-2,8	-0,5	-0,3	-0,5
Transportes, serviços auxiliares dos transportes e correio	-9,3	3,3	-4,3	-3,6
Transporte terrestre	-20,1	3,7	-5,9	-5,0
Transporte aquaviário	37,7	1,4	0,2	0,2
Transporte aéreo	1,0	6,7	-17,4	-9,6
Armazenagem, serviços auxiliares dos transportes e correio	3,7	-0,1	-5,5	-3,6
Outros serviços	-10,4	1,5	1,5	0,1

Índice mensal (%)

(Base: igual mês do ano anterior)

	Total do Volume de Serviços		Serviços prestados às famílias		Informação e comunicação		Profissionais, administrativos e complementares		Transportes, armazenagem e correio		Outros serviços	
	2018	2019	2018	2019	2018	2019	2018	2019	2018	2019	2018	2019
Jan	-1,5	2,0	-3,0	4,4	-5,0	3,4	-3,5	-0,6	3,7	0,6	1,6	5,7
Fev	-2,3	3,8	-5,2	4,5	-5,2	6,2	-1,5	1,5	0,6	2,4	1,7	5,5
Mar	-0,9	-2,3	1,0	4,6	-0,9	0,7	-2,7	-2,7	-0,8	-7,2	2,2	-1,2
Abr	2,0	-0,7	1,1	3,6	-1,1	2,1	1,8	-0,8	4,3	-5,0	9,2	1,2
Mai	-3,8		-1,6		-1,4		-3,0		-7,6		-1,7	
Jun	1,0		-4,2		1,4		-3,5		4,4		3,3	
Jul	-0,1		-0,1		0,1		-2,8		1,4		1,0	
Ago	1,7		4,9		-1,1		0,5		4,4		1,2	
Set	0,5		0,5		2,4		-2,1		1,2		-4,1	
Out	1,5		2,0		1,4		-0,2		2,4		2,5	
Nov	0,9		3,2		1,2		-1,0		0,7		3,8	
Dez	0,4		3,1		2,8		-3,7		-0,3		2,4	

Índice mensal (%) – Abril/2019

(Base: igual mês do ano anterior)

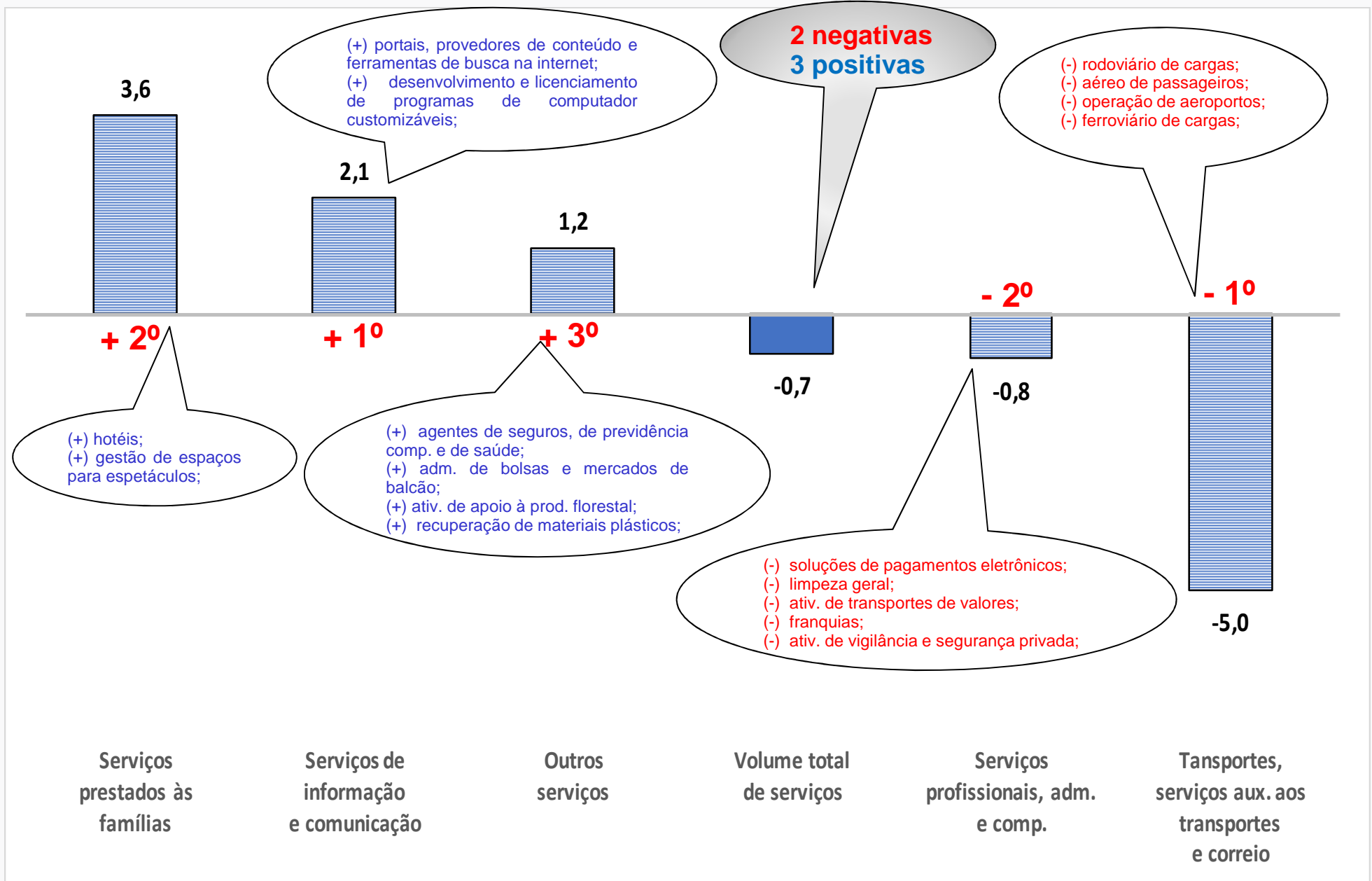

Índice mensal (%)

(Base: igual mês do ano anterior)

Transportes, serviços auxiliares aos transportes e correio

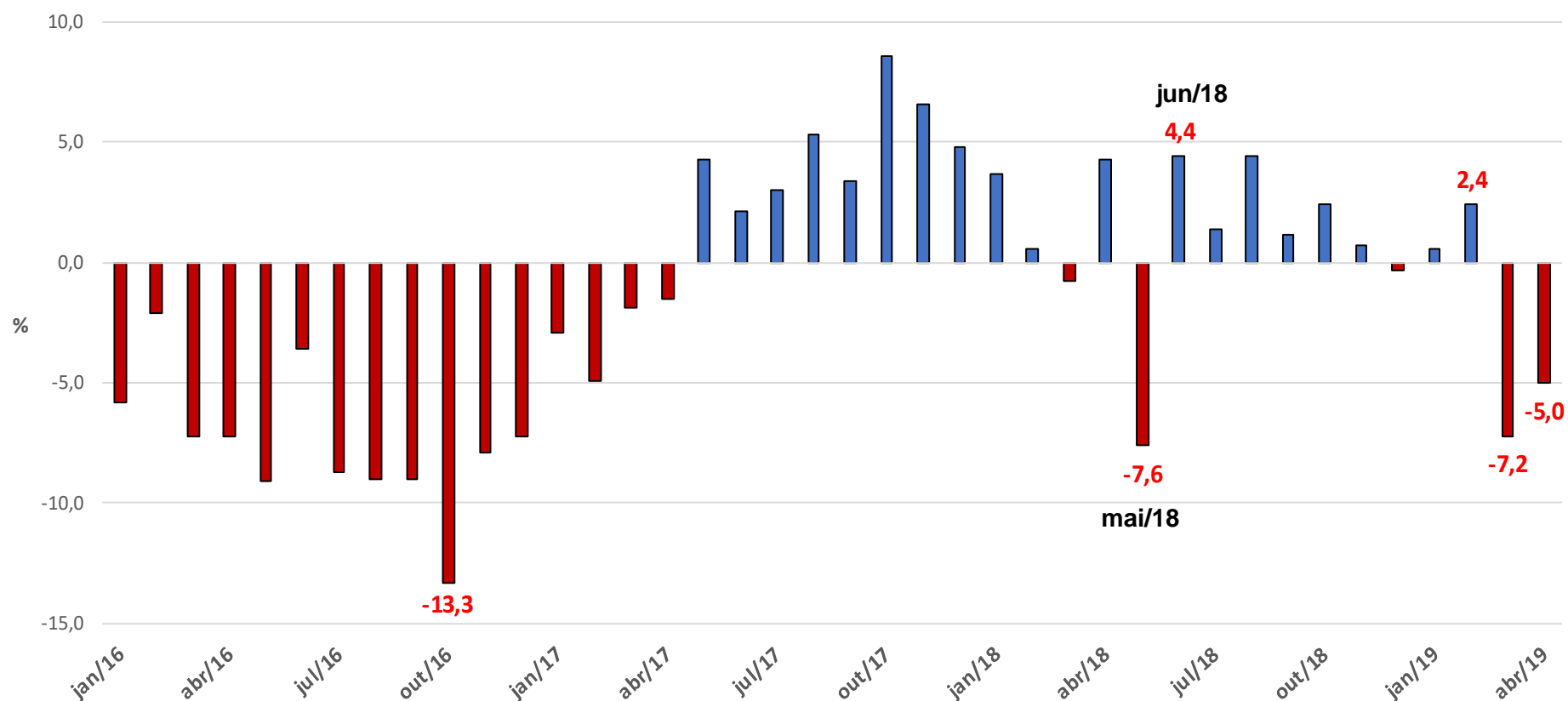

Índice mensal (%)

(Base: igual mês do ano anterior)

Transporte Terrestre

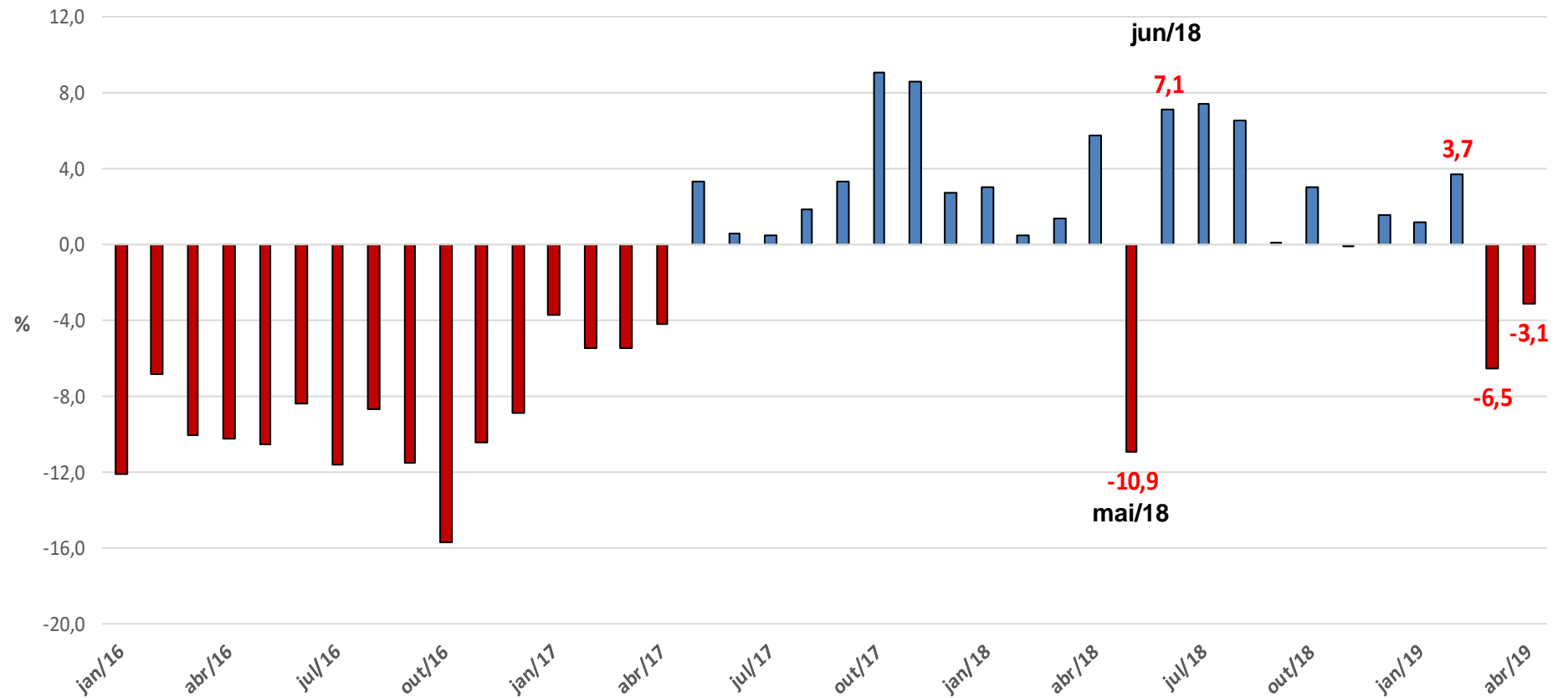

Índice mensal (%)

(Base: igual mês do ano anterior)

Armazenagem, serviços auxiliares aos transportes e correio

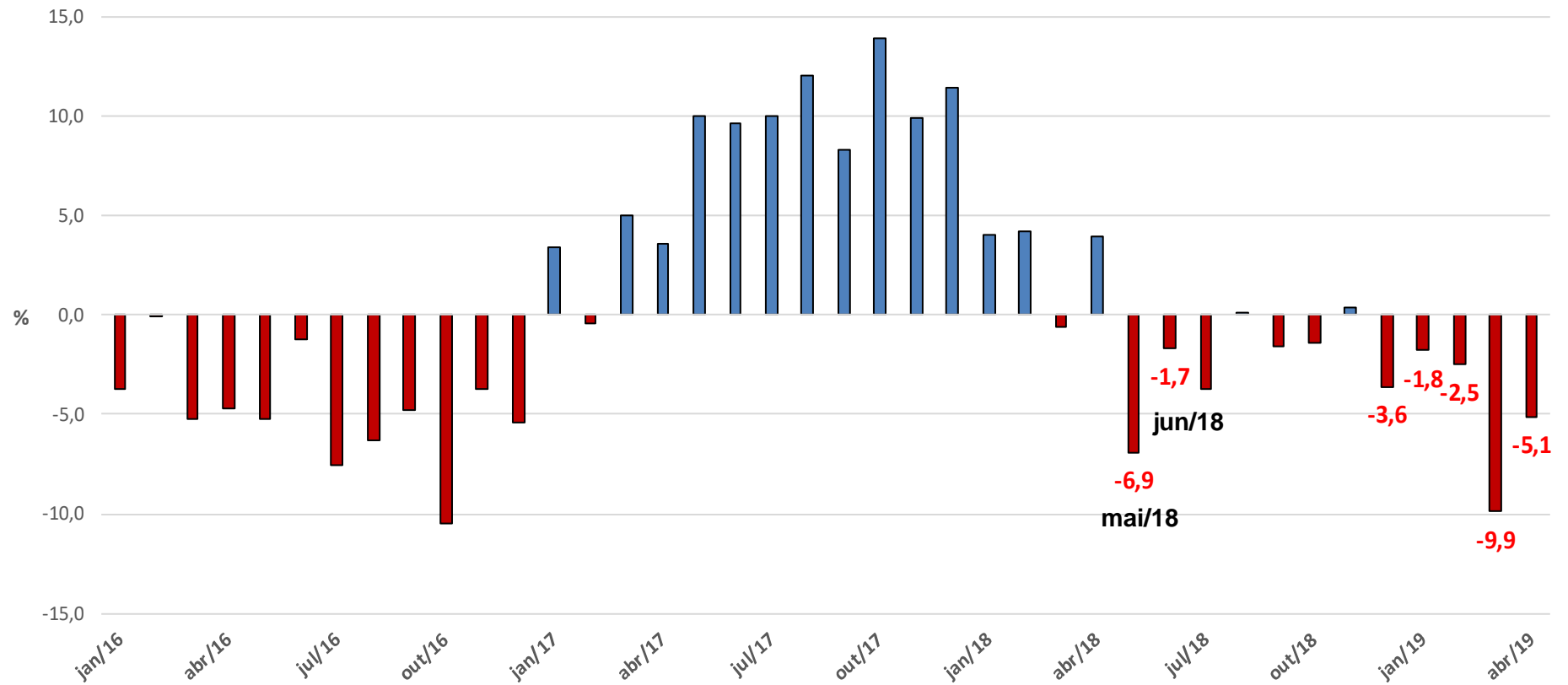

Índice de Difusão (%)

Mês / Igual mês do ano anterior

Ano	Índice de Difusão (Brasil) - % de Tipos de Serviços em Crescimento (mês/ igual mês do ano anterior)												
	Jan	Fev	Mar	Abr	Mai	Jun	Jul	Ago	Set	Out	Nov	Dez	Média no Ano
2019	46,4	53,0	44,0	48,8									48,0
2018	43,4	47,0	42,2	51,2	36,7	38,6	37,3	47,0	41,6	48,8	48,8	46,4	44,1
2017	42,8	40,4	37,3	39,8	41,0	39,8	41,6	41,6	44,0	43,4	39,8	42,8	41,2
2016	30,7	33,7	27,1	29,5	21,1	29,5	28,3	31,3	31,3	24,1	29,5	34,9	29,3
2015	38,0	35,5	44,6	33,7	34,3	44,6	39,8	33,1	31,9	28,9	29,5	31,9	35,5
2014	45,8	53,6	47,0	44,6	48,2	41,0	47,0	52,4	49,4	44,6	40,4	47,6	46,8
2013	51,8	47,6	44,6	63,3	53,0	51,8	53,6	45,8	48,8	47,6	43,4	48,8	50,0
2012	60,8	55,4	65,7	54,2	55,4	53,0	57,8	51,2	49,4	66,9	53,6	56,0	56,6
	45,0	45,8	44,1	45,6	41,4	42,6	43,6	43,2	42,3	43,5	40,7	44,1	

Índice Mensal – 2018/2019

Base: igual mês do ano anterior

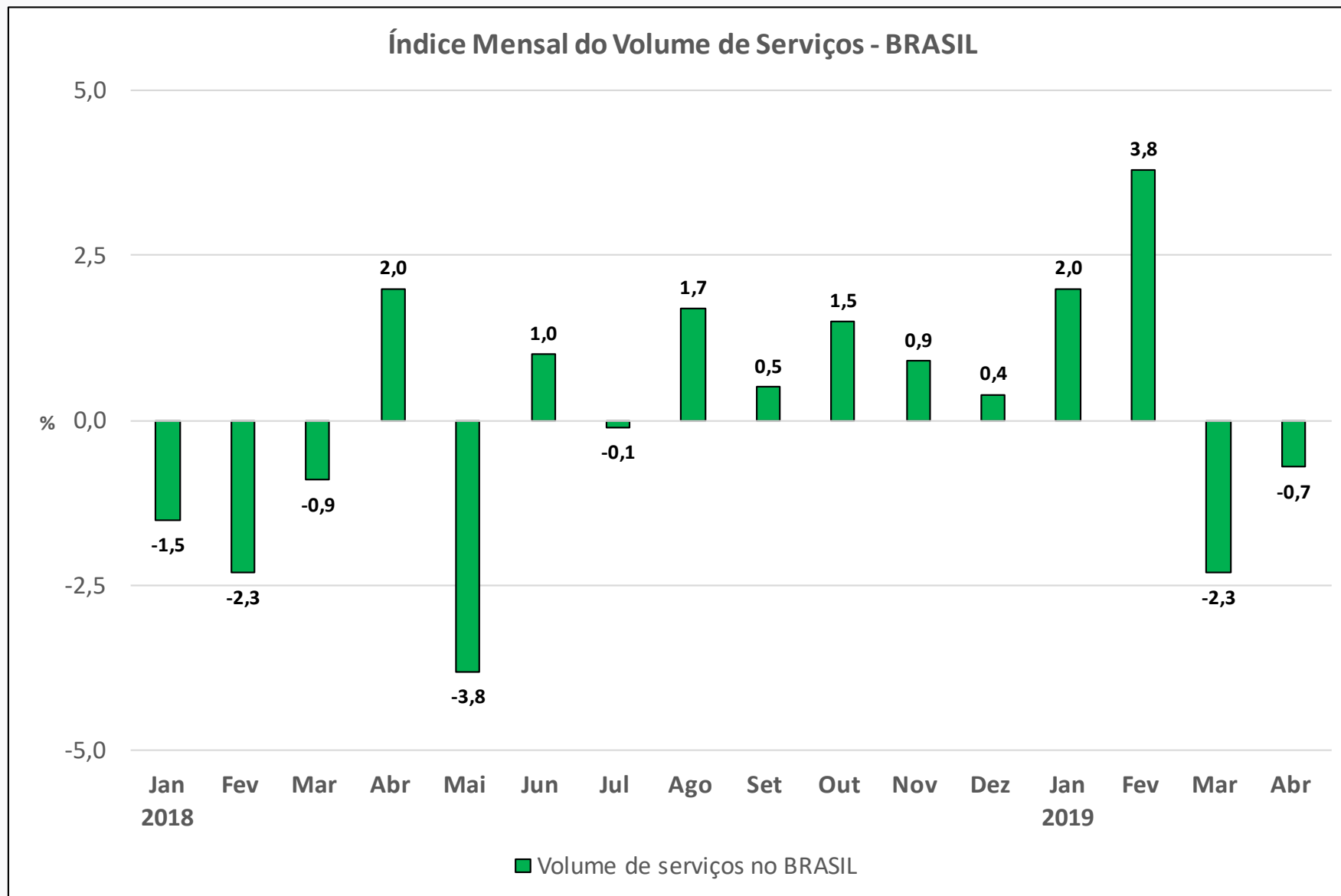

Índice Quadrimestral

Base: igual período do ano anterior

Indicadores de Serviços (Volume)

Resultados Setoriais

Índice Quadrimestral (Base: igual quadrimestre do ano anterior)

Atividades de Divulgação	2015			2016		
	1º Quadri	2º Quadri	3º Quadri	1º Quadri	2º Quadri	3º Quadri
Serviços prestados às famílias	-4,1	-5,5	-6,3	-3,2	-5,2	-4,8
Serviços de alojamento e alimentação	-4,7	-5,8	-6,1	-3,4	-5,8	-4,7
Outros serviços prestados às famílias	0,1	-4,0	-7,9	-1,9	-1,3	-5,4
Serviços de informação e comunicação	2,4	-0,1	-2,1	-4,0	-1,5	-4,0
Serviços TIC	3,3	0,9	-2,2	-3,7	-1,1	-2,9
Telecomunicações	2,1	0,2	-3,5	-3,9	-2,2	-4,1
Tecnologia da Informação	7,9	3,4	2,5	-3,2	2,6	0,9
Serviços audiovisuais, de edição e agências de notícias	-3,5	-6,3	-1,7	-6,1	-3,8	-11,1
Serviços profissionais, administrativos e complementares	-1,6	-3,1	-7,7	-6,4	-5,6	-4,5
Serviços técnico-profissionais	-10,1	-7,5	-11,2	-7,4	-13,3	-13,1
Serviços administrativos e complementares	1,3	-1,6	-6,5	-6,1	-3,1	-1,5
Transportes, serviços auxiliares aos transportes e correio	-5,7	-5,6	-7,1	-5,6	-7,7	-9,4
Transporte terrestre	-8,1	-10,5	-12,5	-9,8	-9,8	-11,6
Transporte aquaviário	15,0	22,4	15,6	2,7	-7,8	-21,4
Transporte aéreo	-2,4	4,2	11,2	9,0	-3,7	-0,1
Armazenagem, serviços auxiliares aos transportes e correio	-4,6	-2,9	-4,7	-3,5	-5,1	-6,1
Outros serviços	-7,4	-9,0	-10,5	-3,7	-2,4	-2,2
Brasil	-1,9	-3,3	-5,5	-4,9	-4,5	-5,7

Fonte: IBGE, Diretoria de Pesquisas, Coordenação de Indústria

Índice Quadrimestral

Base: igual período do ano anterior

Indicadores de Serviços (Volume)

Resultados Setoriais

Índice Quadrimestral (Base: igual quadrimestre do ano anterior)

Atividades de Divulgação	2017			2018			2019
	1º Quadri	2º Quadri	3ºQuadri	1º Quadri	2º Quadri	3ºQuadri	1º Quadri
Serviços prestados às famílias	-4,3	0,7	0,5	-1,5	-0,3	2,3	4,3
Serviços de alojamento e alimentação	-3,7	1,9	1,3	-0,8	0,5	2,7	4,5
Outros serviços prestados às famílias	-7,3	-5,7	-3,3	-5,5	-4,6	-0,6	2,8
Serviços de informação e comunicação	-1,1	-3,3	-1,6	-3,1	-0,2	2,0	3,0
Serviços TIC	0,1	-1,2	-1,3	-2,8	-0,1	3,7	4,1
Telecomunicações	-0,9	-4,0	-3,4	-5,6	-1,7	-0,4	-0,1
Tecnologia da Informação	2,4	3,9	-0,3	3,9	3,4	12,3	13,7
Serviços audiovisuais, de edição e agências de notícias	-6,3	-14,2	-1,9	-4,5	-0,9	-8,3	-4,2
Serviços profissionais, administrativos e complementares	-9,9	-6,6	-5,5	-1,5	-2,2	-1,8	-0,7
Serviços técnico-profissionais	-17,8	-13,0	-6,4	0,5	0,8	-4,3	0,3
Serviços administrativos e complementares	-6,0	-3,1	-4,2	-2,1	-3,3	-0,9	-1,0
Transportes, serviços auxiliares aos transportes e correio	-2,8	3,7	5,8	2,0	0,7	1,0	-2,5
Transporte terrestre	-4,7	1,6	5,9	2,7	2,5	1,2	-1,4
Transporte aquaviário	1,5	22,4	29,6	3,8	-5,8	0,3	1,4
Transporte aéreo	-15,9	-18,4	-23,8	-6,7	8,7	10,7	-3,5
Armazenagem, serviços auxiliares aos transportes e correio	2,9	10,4	10,9	2,8	-3,1	-1,6	-4,9
Outros serviços	-11,3	-8,9	-6,6	3,6	1,0	1,2	2,7
Brasil	-5,0	-2,7	-0,9	-0,6	-0,3	0,8	0,6

Índice Quadrimestral

Base: igual período do ano anterior

Volume de Serviços (%) - Geral e por atividade

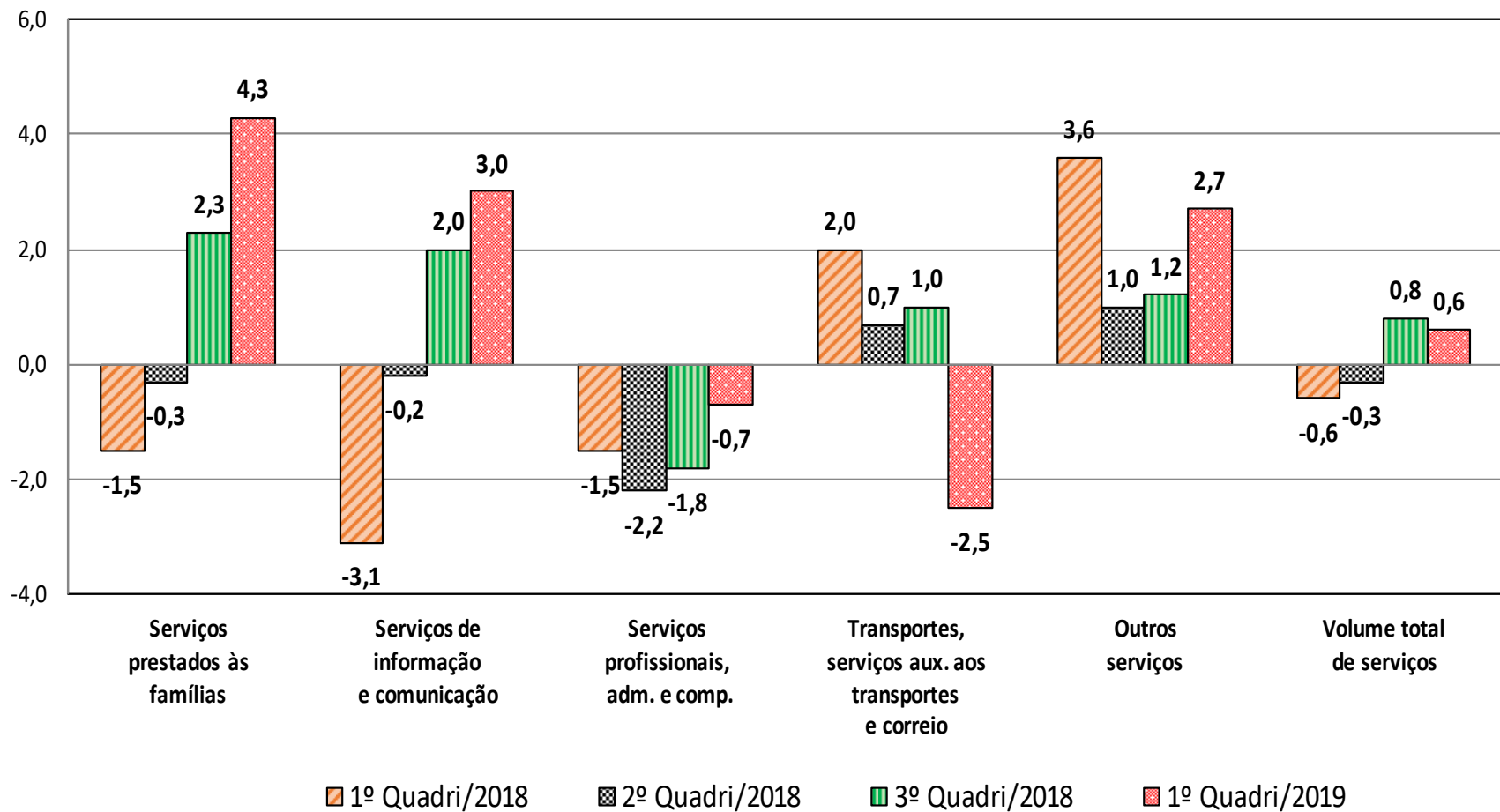

Índice Acumulado no Ano (%)

(Base: igual período do ano anterior)

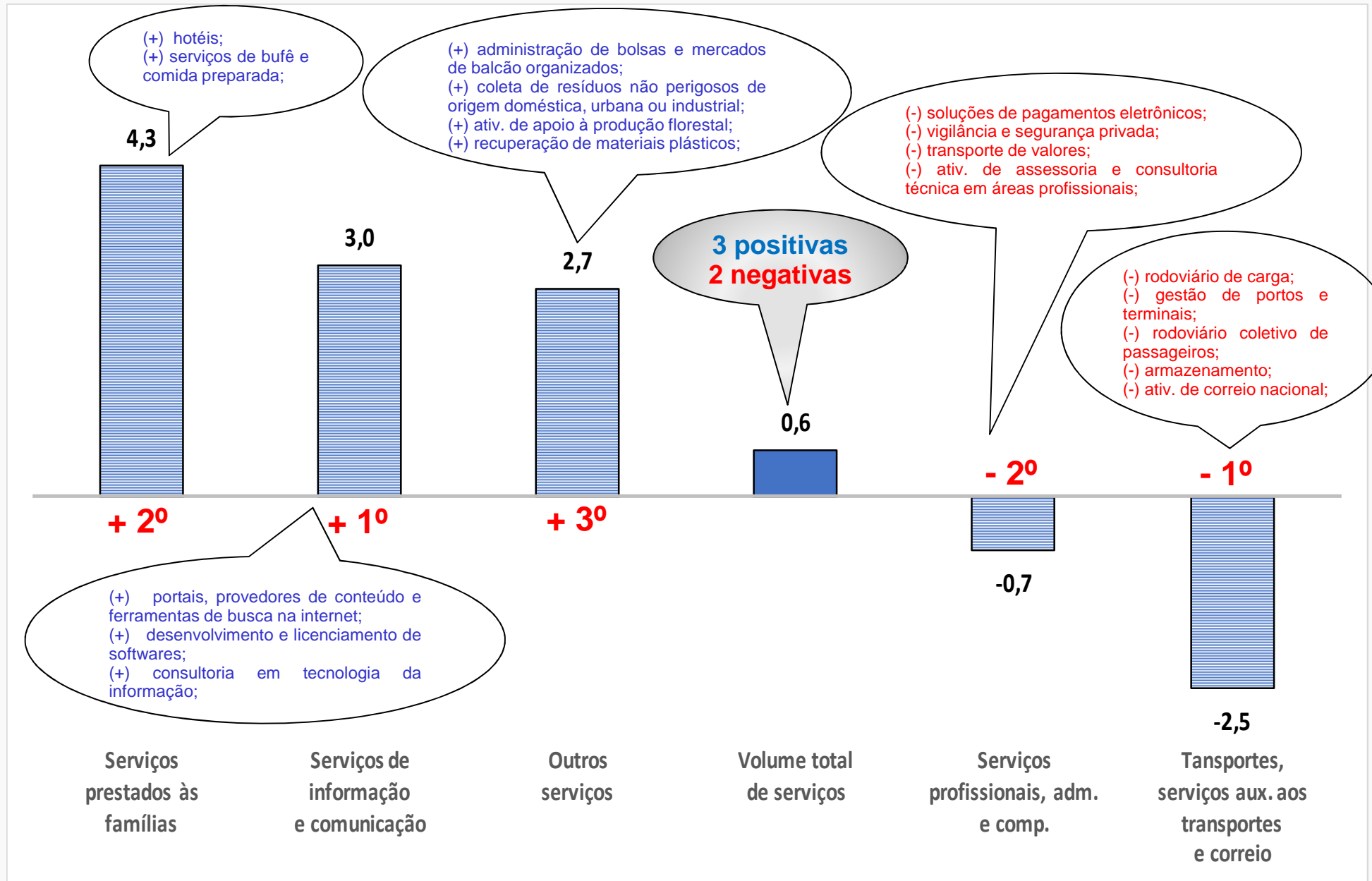

Índice Acumulado no Ano (%)

(Base: igual período do ano anterior)

Volume Total de Serviços e suas atividades

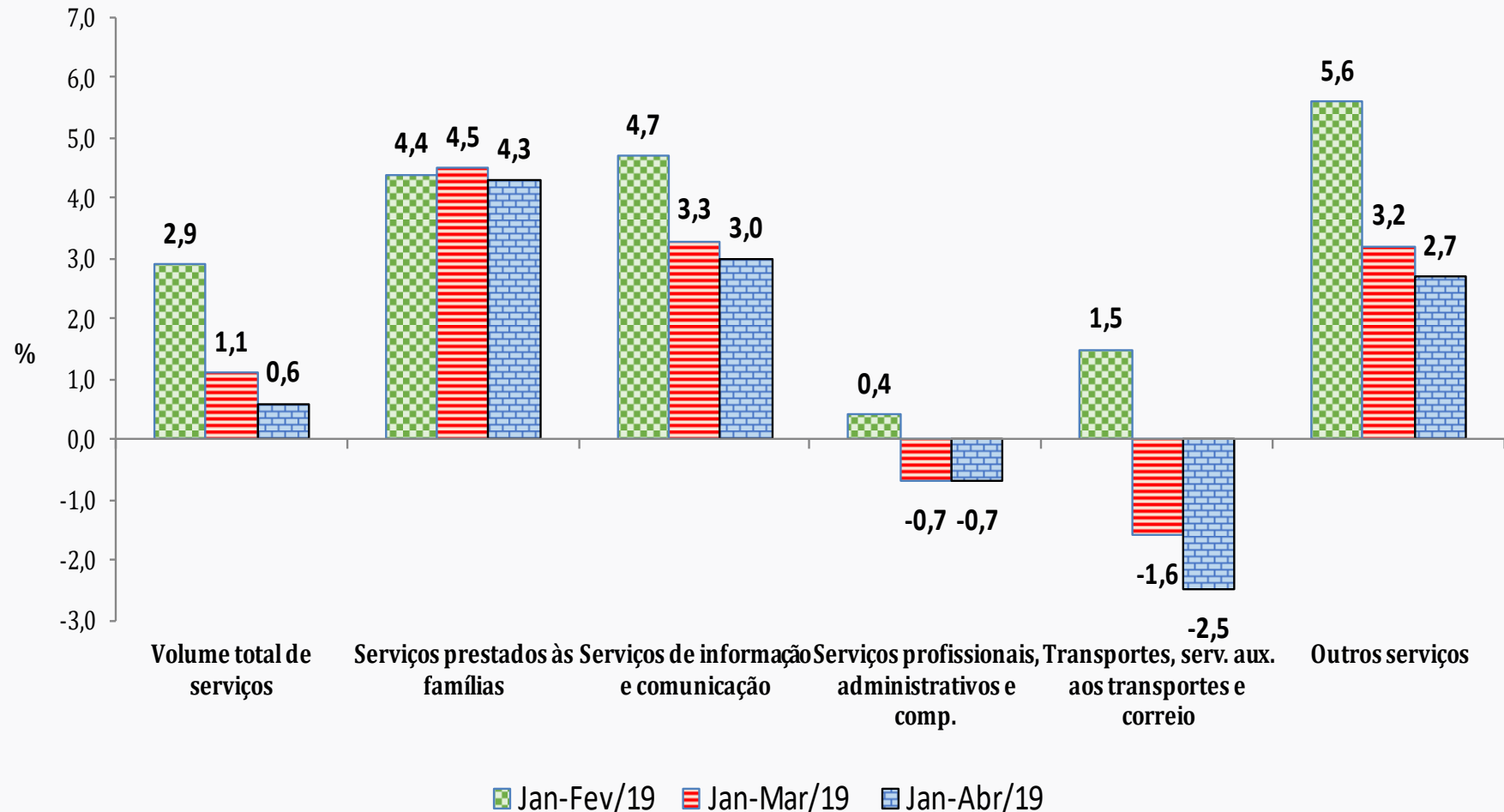

Índice Acumulado no Ano (%)

(Base: igual período do ano anterior)

Atividade de divulgação	2012	2013	2014	2015	2016	2017	2018	2019*
Volume total de serviços	4,3	4,1	2,5	-3,6	-5,0	-2,8	0,0	0,6
Serviços prestados às famílias	1,0	0,4	-1,8	-5,3	-4,4	-1,1	0,2	4,3
Serviços de informação e comunicação	4,9	6,2	4,8	0,0	-3,2	-2,0	-0,4	3,0
Serviços profissionais, administrativos e comp.	4,6	-0,2	0,2	-4,3	-5,5	-7,3	-1,8	-0,7
Transportes, serv. aux. aos transportes e correio	4,7	6,5	3,1	-6,1	-7,6	2,3	1,2	-2,5
Outros serviços	0,7	-2,3	-1,7	-9,0	-2,8	-8,9	1,9	2,7

*Até abril de 2019

Pesquisa Mensal de Serviços - (Volume)
Variação Acumulada no Ano (%)
(Base: igual período do ano anterior)

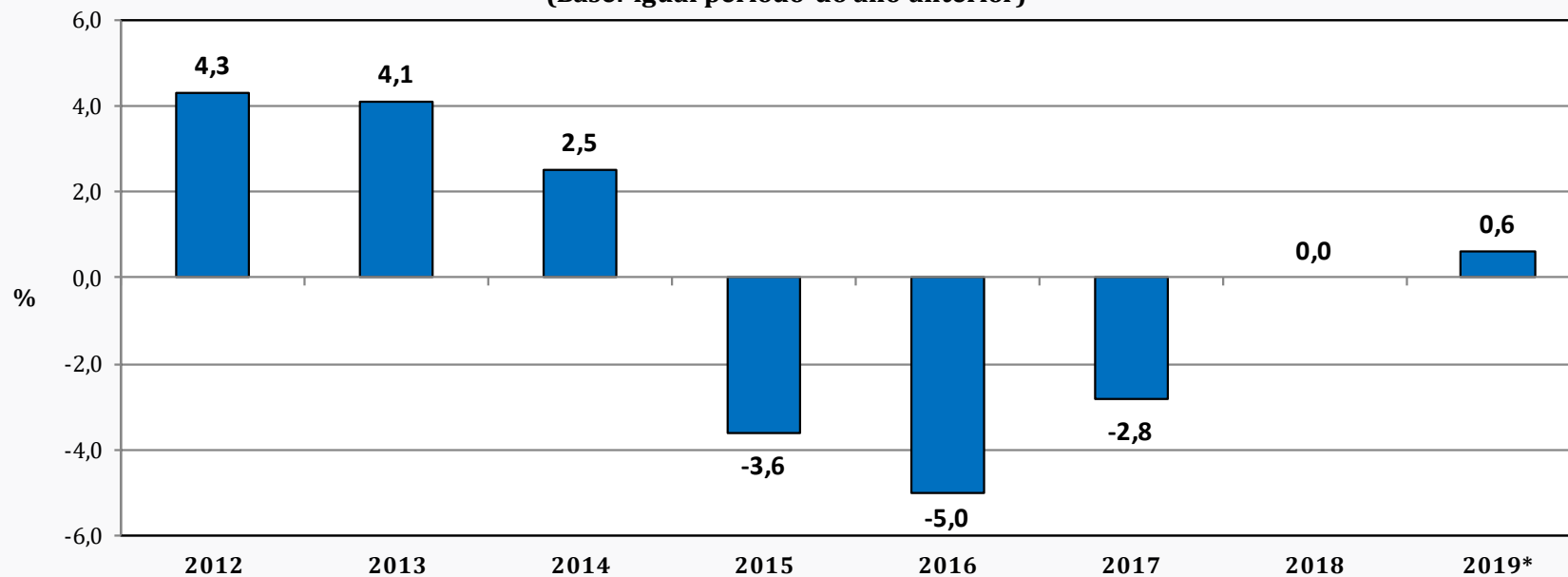

*Até abril de 2019

Índice Acumulado no Ano

(Base: igual período do ano anterior)

Atividade de Divulgação	Variação (%)							
	Acumulado até Abril*							
	2012	2013	2014	2015	2016	2017	2018	2019
Serviços prestados às famílias	1,8	-0,1	1,4	-4,1	-3,1	-4,3	-1,6	4,3
Serviços de informação e comunicação	6,0	5,6	6,7	2,5	-4,0	-1,1	-3,1	3,0
Serviços profissionais, administrativos e complementares	6,6	0,4	-0,3	-1,7	-6,4	-9,9	-1,5	-0,7
Transportes, serviços auxiliares aos transportes e correio	2,6	7,8	5,9	-5,6	-5,7	-2,8	1,9	-2,5
Outros serviços	1,7	-3,1	-1,9	-7,4	-3,6	-11,3	3,6	2,7
Brasil	4,5	4,2	4,2	-1,9	-4,9	-5,0	-0,7	0,6

* Base: igual período do ano anterior

Volume de Serviços

Mensal x Acumulado nos últimos 12 meses

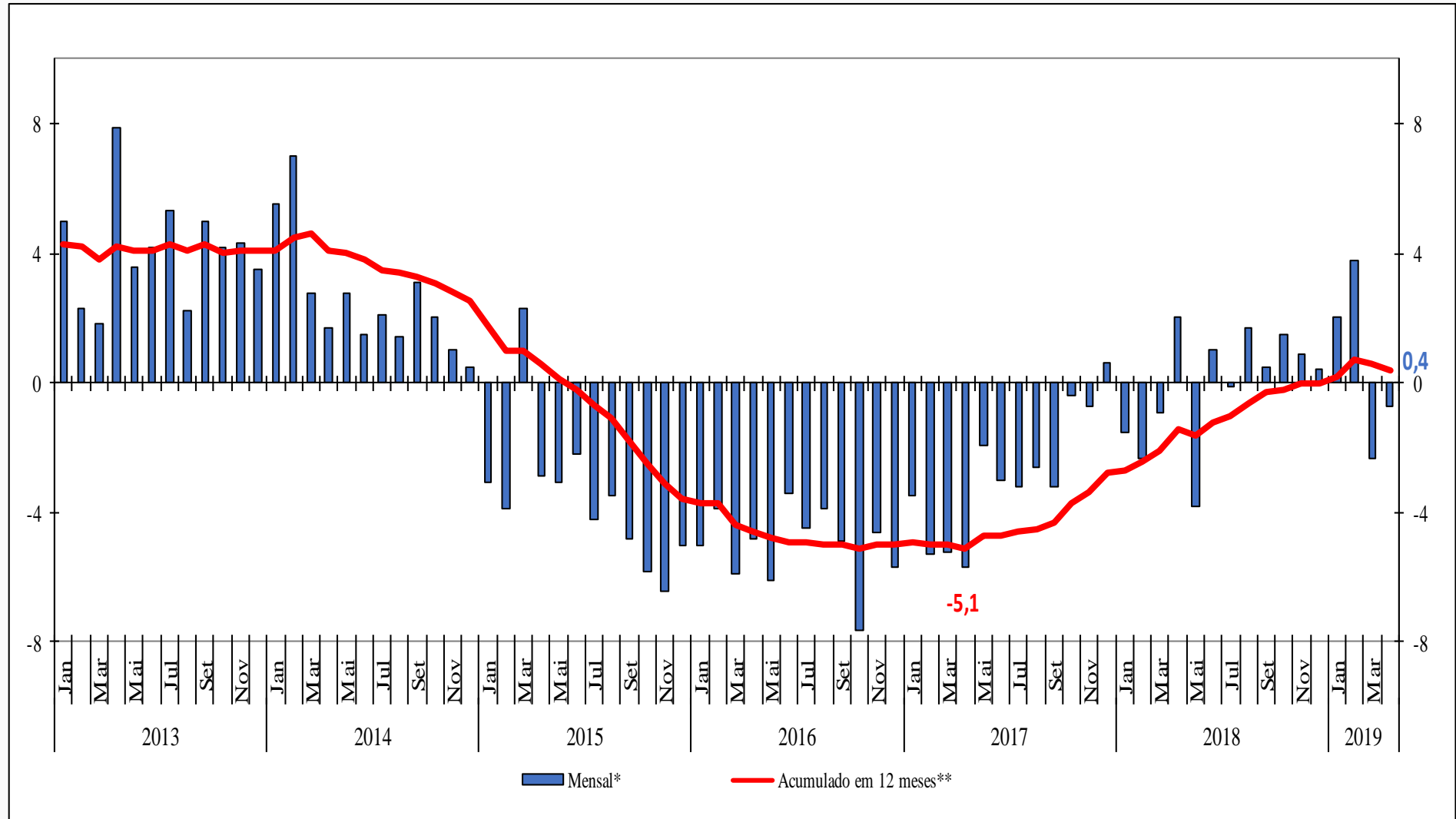

Fonte: IBGE, Diretoria de Pesquisas, Coordenação de Indústria

*Base: Igual mês do ano anterior

**Base: Últimos doze meses anteriores

Serviços prestados às famílias

Mensal x Acumulado nos últimos 12 meses

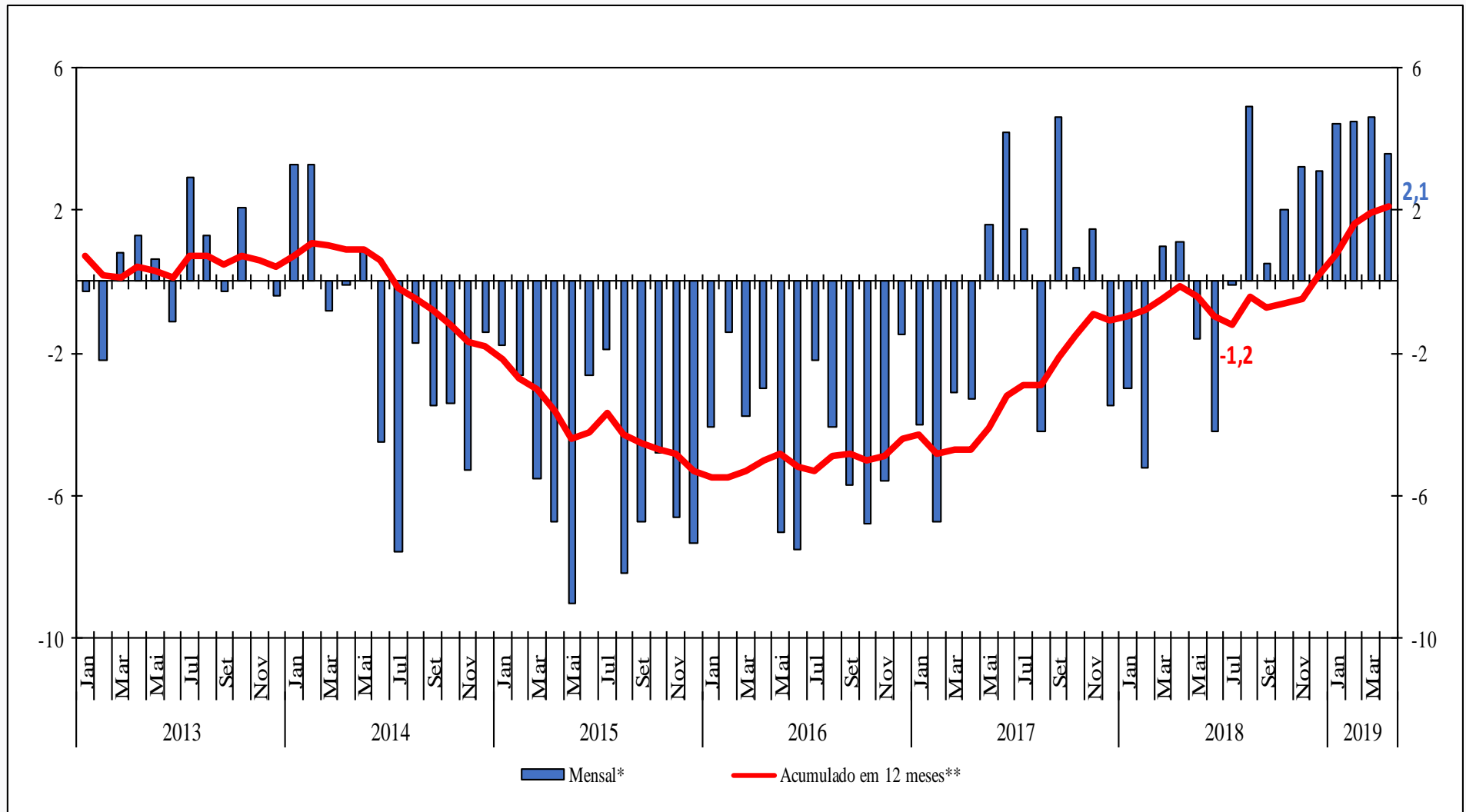

Fonte: IBGE, Diretoria de Pesquisas, Coordenação de Indústria

*Base: Igual mês do ano anterior

**Base: Últimos doze meses anteriores

Serviços de informação e comunicação

Mensal x Acumulado nos últimos 12 meses

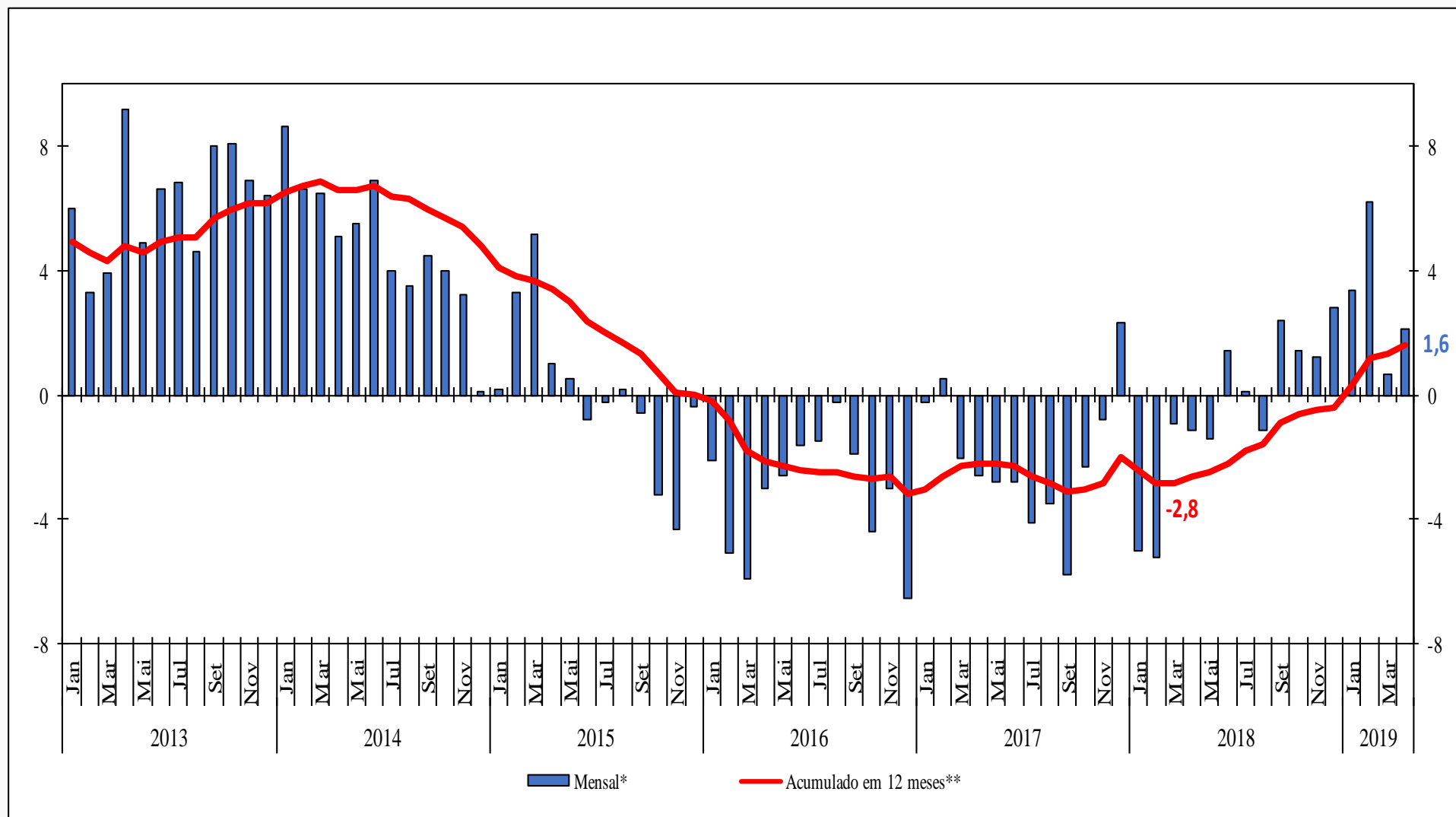

Fonte: IBGE, Diretoria de Pesquisas, Coordenação de Indústria

*Base: Igual mês do ano anterior

**Base: Últimos doze meses anteriores

Profissionais e administrativos

Mensal x Acumulado nos últimos 12 meses

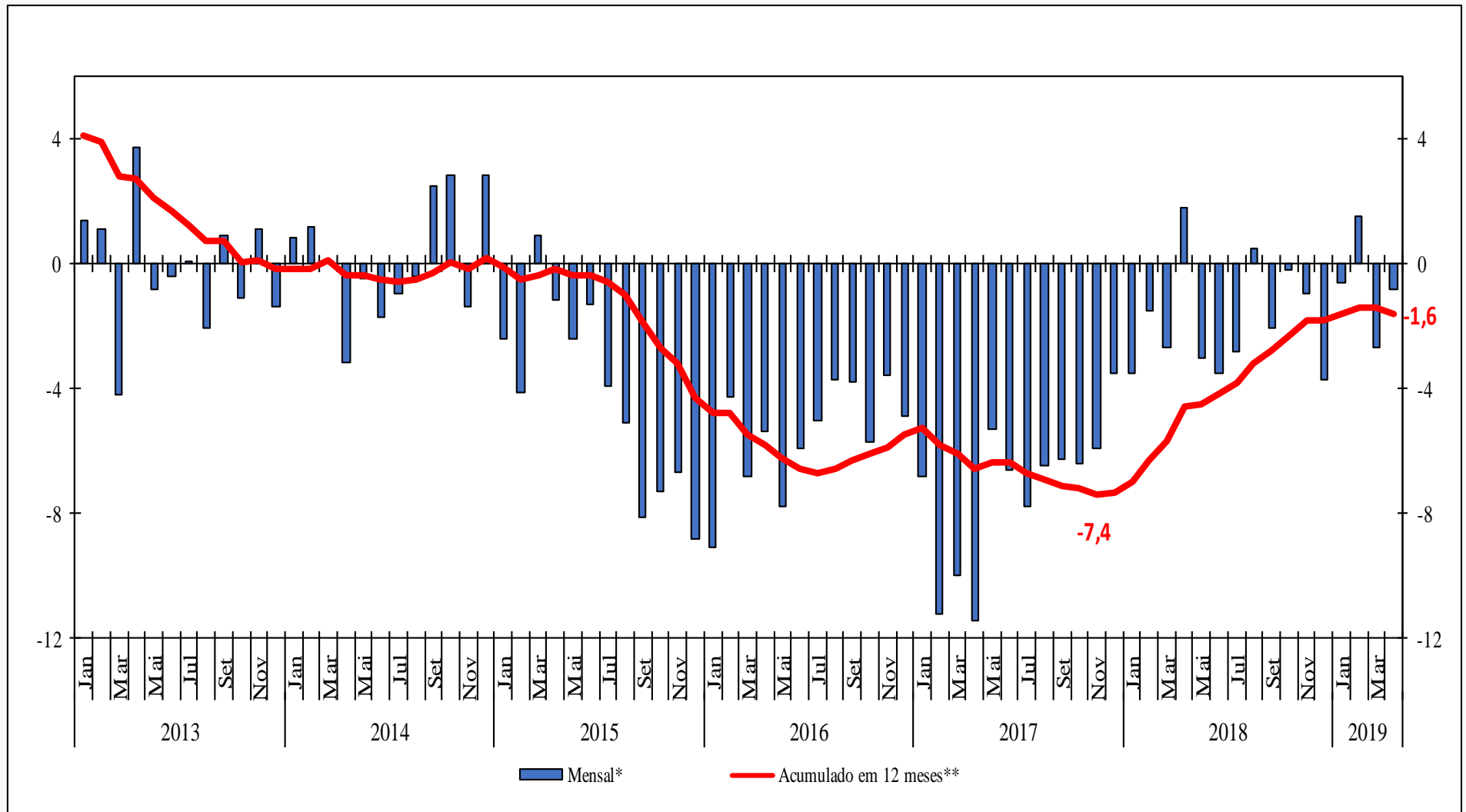

Fonte: IBGE, Diretoria de Pesquisas, Coordenação de Indústria

*Base: Igual mês do ano anterior

**Base: Últimos doze meses anteriores

Transportes, armazenagem e correio

Mensal x Acumulado nos últimos 12 meses

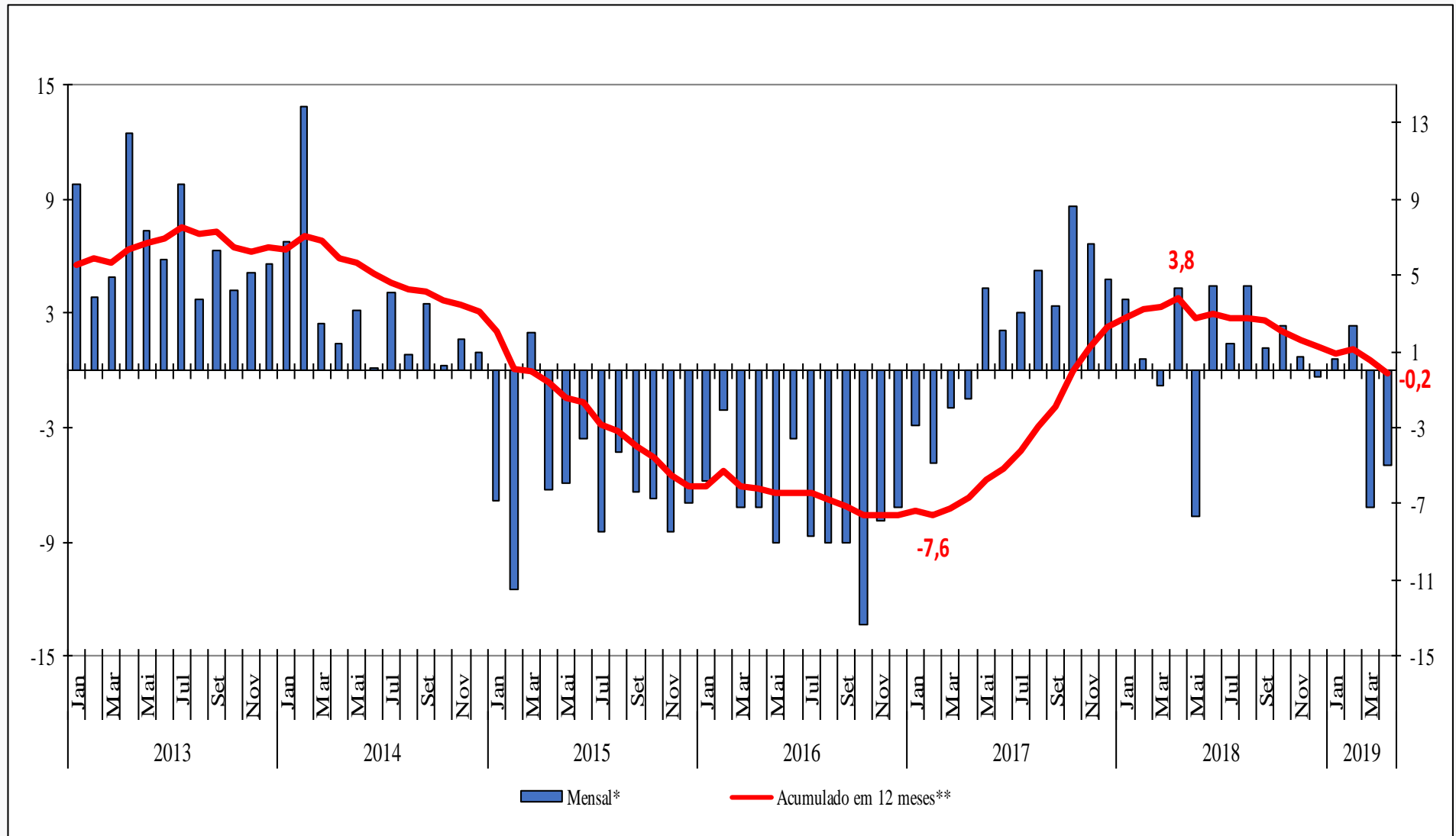

Fonte: IBGE, Diretoria de Pesquisas, Coordenação de Indústria

*Base: Igual mês do ano anterior

**Base: Últimos doze meses anteriores

Outros serviços

Mensal x Acumulado nos últimos 12 meses

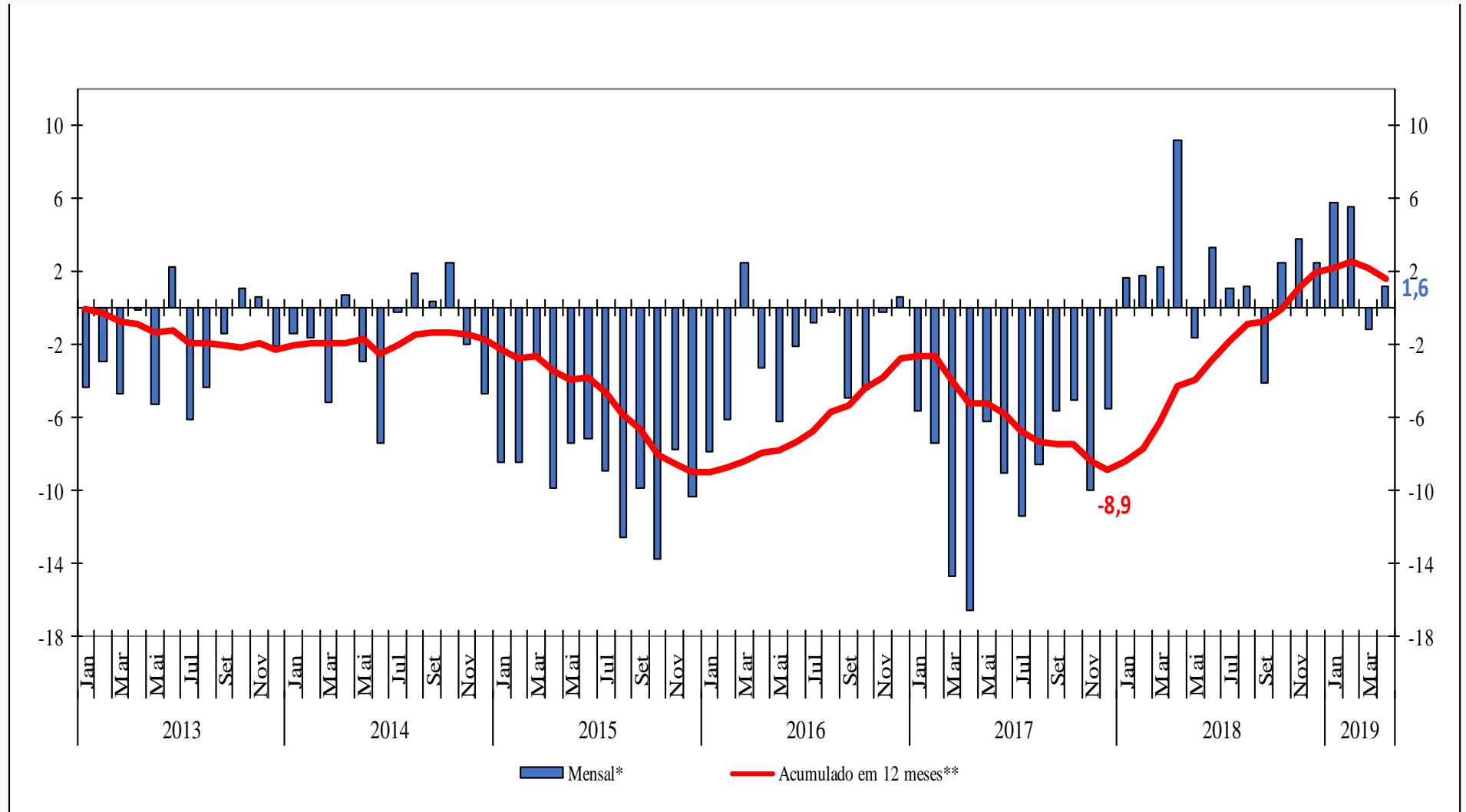

Fonte: IBGE, Diretoria de Pesquisas, Coordenação de Indústria

*Base: Igual mês do ano anterior

**Base: Últimos doze meses anteriores

Indicadores Conjunturais

Serviços, Comércio e Indústria

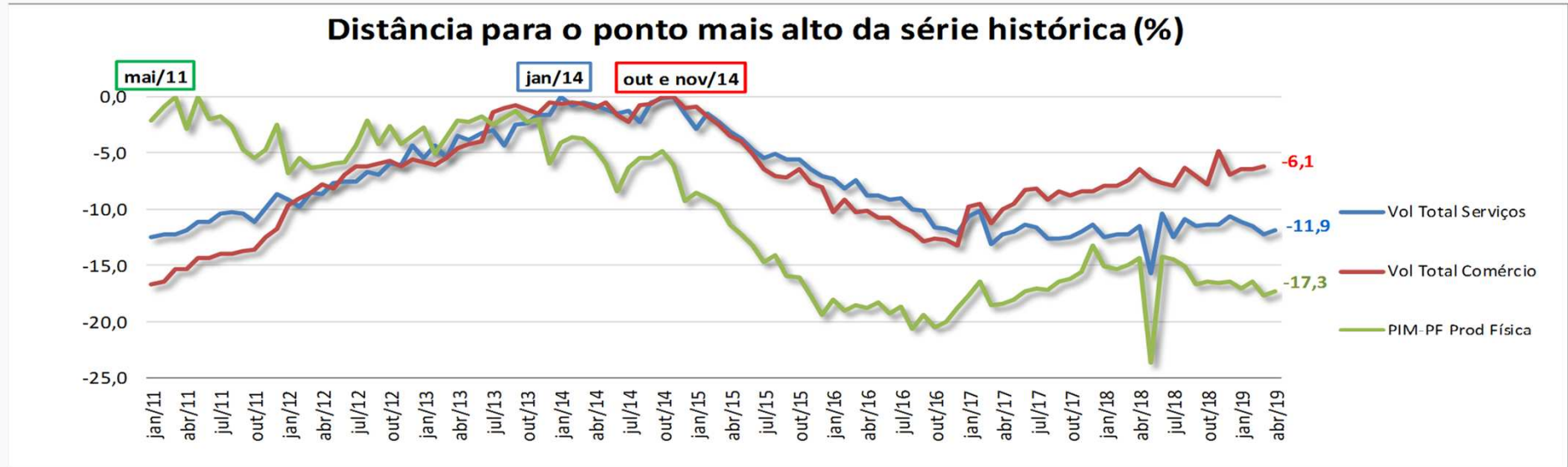

Comparação do Índice de Base Fixa de cada mês com o ponto mais alto de cada série - com ajuste sazonal

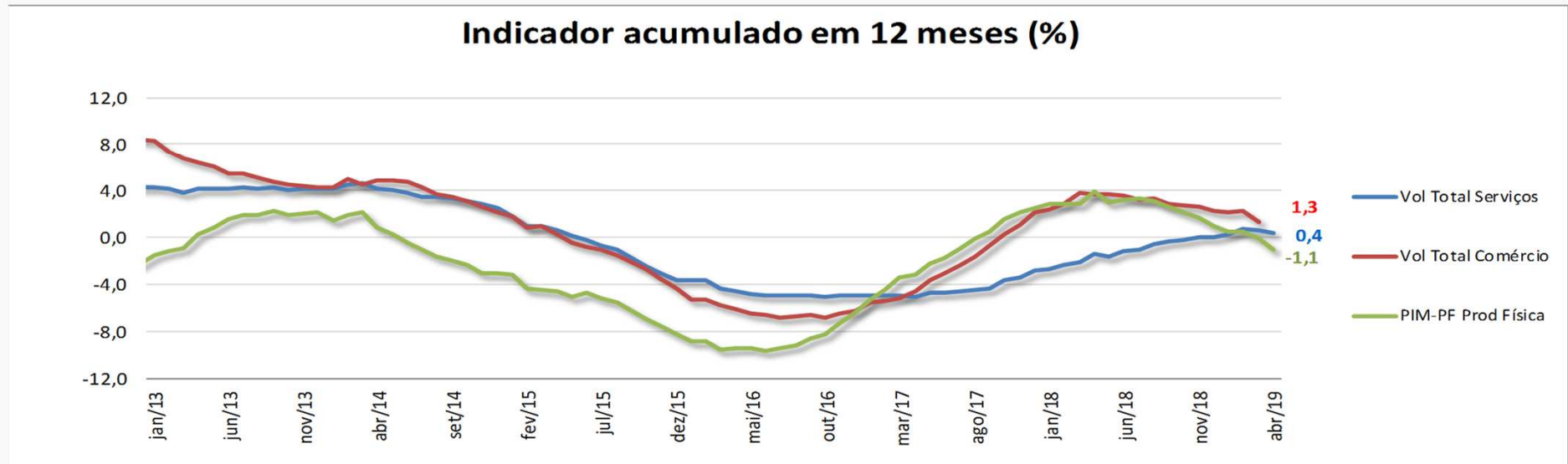

Varição acumulada nos últimos 12 meses

Indicadores Regionais

Índice Mês / Mês imediatamente anterior (%) (Série com ajuste sazonal)

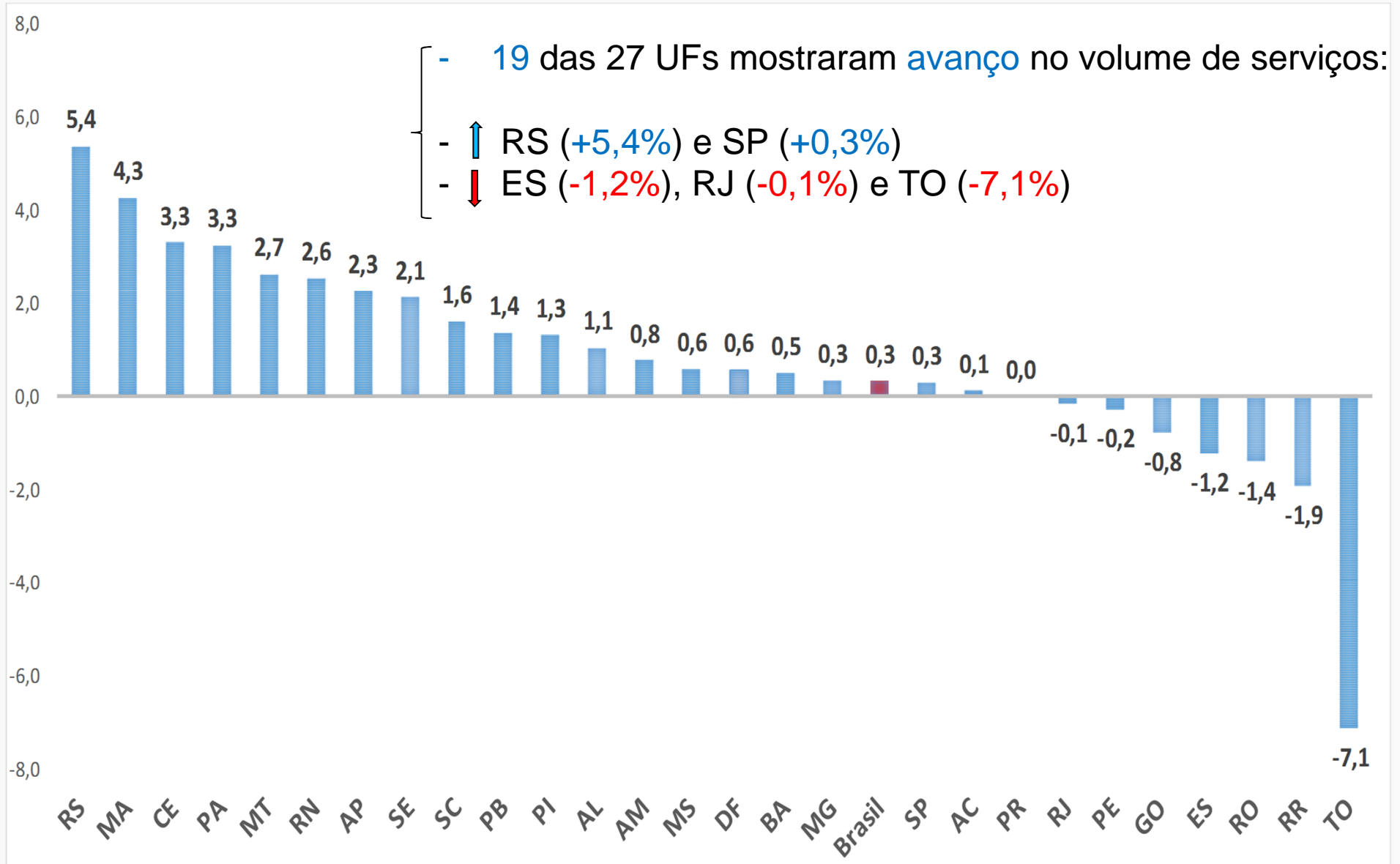

Indicadores Regionais

Índice Mensal (%) – Abril/2019

(Base: igual mês do ano anterior)

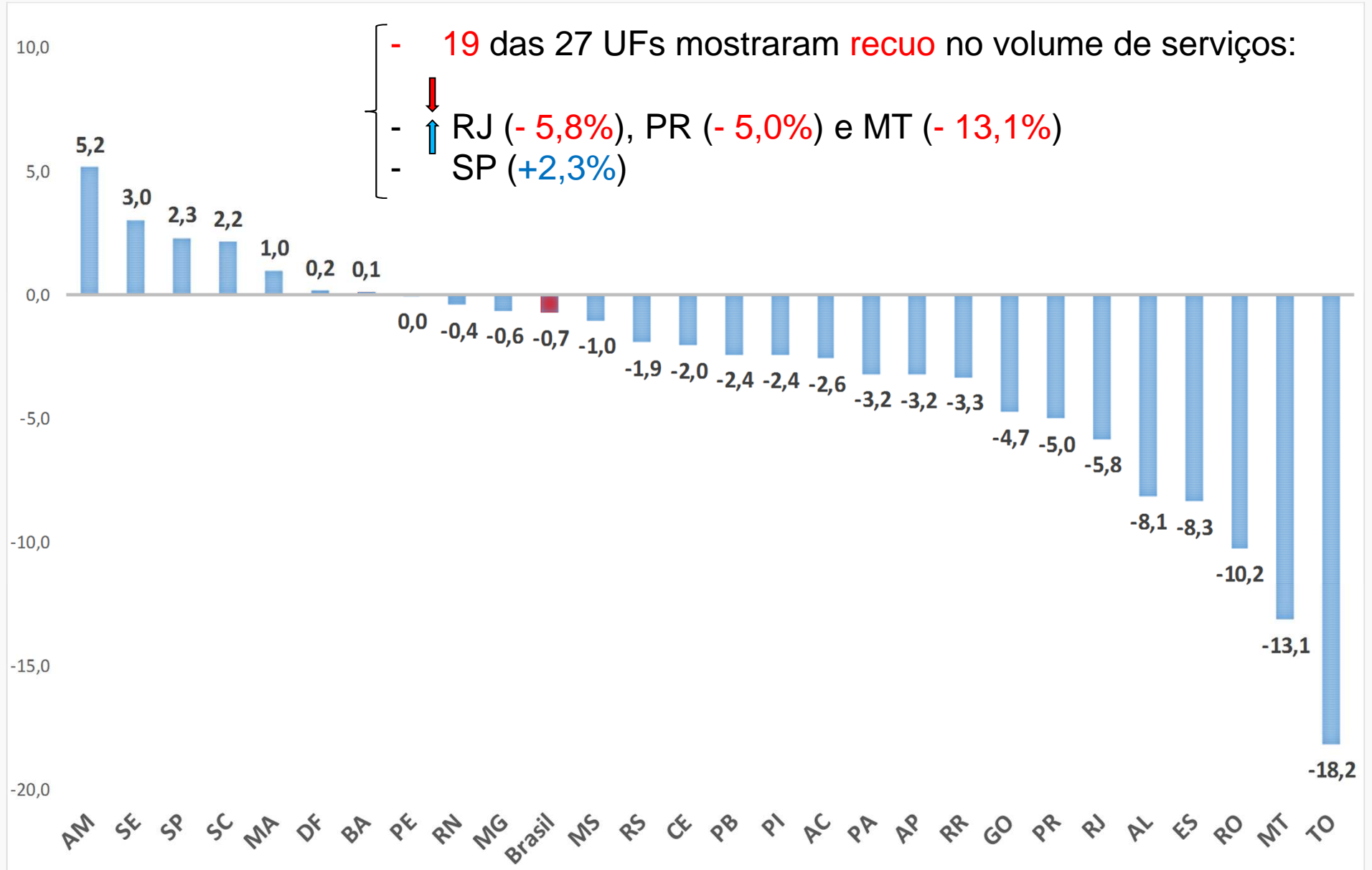

Indicadores Regionais

Índice Acumulado no Ano (%) – Abril/2019

(Base: igual período do ano anterior)

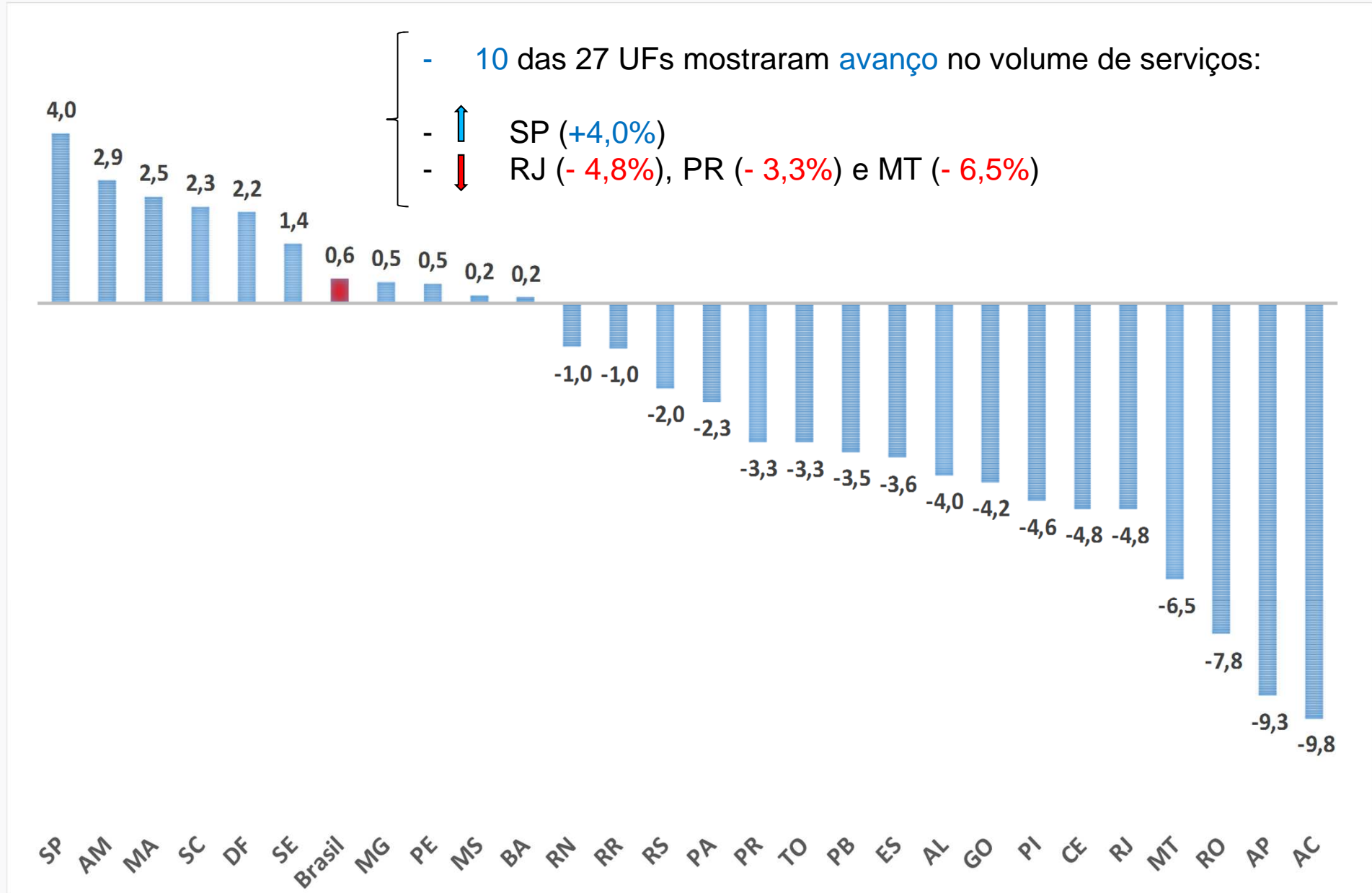

Resumo – Pesquisa Mensal de Serviços

(Abril de 2019)

- Comparação Abril 2019 / Março 2019 (+0,3%):
 - Avança +0,3% em abril/19, após 3 recuos seguidos, com perda acumulada de -1,8% nos 3 primeiros meses do ano;
 - Dessa forma, o volume de serviços se encontra -11,9% abaixo de jan de 2014, ponto mais alto da série histórica e -1,4% abaixo do patamar de dez/18;
 - Setorialmente: 3 das 5 atividades mostraram avanço no volume de serviços, com destaque para serviços de informação e comunicação (+0,7%). Em sentido oposto, os transportes (-0,6%) apontaram o resultado negativo mais importante;
 - Regionalmente: 19 das 27 UFs apresentaram expansão. Destaque para as maiores contribuições positivas vindas de RS (+5,4%) e de SP (+0,3%); enquanto ES (-1,2%), RJ (-0,1%) e TO (-7,1%) exerceram os principais impactos negativos.
- Comparação com igual mês do ano anterior – Abril 2019 (-0,7%):
 - Após também recuar em março (-2,3%), quando interrompeu 7 positivas seguidas.
 - Setorialmente: 2 das 5 atividades apontaram recuo no volume de serviços. Principal impacto negativo: Transportes (-5,0%), seguido por serviços profissionais e administrativos (-0,8%). Em sentido oposto, os serviços de informação e comunicação (+2,1%) apontaram a principal contribuição positiva, seguido por serviços prestados às famílias (+3,6%).
 - Regionalmente: 19 das 27 UFs apresentaram taxas negativas; destaque para RJ (-5,8%); enquanto SP (+2,3%) registrou o impacto positivo mais importante.

Resumo – Pesquisa Mensal de Serviços (Abril de 2019)

- Comparação Acumulado no Ano: Janeiro a Abril de 2019 (+0,6%):
 - Avança +0,6% no primeiro quadrimestre do ano, com ligeira perda de dinamismo frente ao terceiro quadrimestre de 2018 (+0,8%);
 - Setorialmente: 3 das 5 atividades mostraram **avanço** no volume de serviços. Destaque para: Informação e Comunicação (+3,0%), seguido por serviços prestados às famílias (+4,3%) e outros serviços (+2,7%). Em contrapartida, o setor de transportes (-2,5%) apontaram a influência **negativa** mais importante;
 - Regionalmente: 10 das 27 UFs apresentaram **taxas positivas**; Destaque para SP (+4,0%). Já o RJ (-4,8%) exerceu o principal impacto **negativo** no primeiro quadrimestre de 2019, seguido por PR (-3,3%) e MT (-6,5%);
- Índice acumulado em 12 meses (de +0,6% em Mar para +0,4% em Abr 19)
 - Manteve a trajetória descendente iniciada em fev de 2019 (+0,7%);

Resumo – Pesquisa Mensal de Serviços

Atividades turísticas - Abril de 2019

- **Comparação Abril 2019 / Março 2019 (-1,5%):**
 - Após avançar +4,7% em março;
 - Setorialmente: destaque para o **reco** de restaurantes, hotéis e agências de viagens;
 - Regionalmente: 9 dos 12 locais pesquisados assinalaram taxas **negativas**, destaque para os **reco**s de RJ (-5,6%), SC (-11,6%) e DF (-9,5%);
- **Comparação com igual mês do ano anterior – Abril 2019 (+0,0%):**
 - Setorialmente: destaque para os **avanços** de locação de automóveis e hotéis; enquanto o principal impacto **negativo** veio de transporte aéreo de passageiros;
 - Regionalmente: 9 dos 12 locais mostraram **reco**, destaque para DF (-14,3%), SC (-12,8%) e RJ (-1,8%); enquanto SP (+5,1%) exerceu a contribuição **positiva** mais relevante.
- **Comparação Acumulado no Ano: Janeiro a Abril 2019 (+2,7%):**
 - Setorialmente: destaque para os **ganhos** de hotéis e de serviços de bufê. Ao passo que o transporte aéreo de passageiros foi o destaque **negativo** no primeiro quadrimestre do ano;
 - Regionalmente: 5 dos 12 locais investigados mostraram taxas **positivas**, destaque para o **avanço** de SP (+8,6%) e para a **queda** do DF (-6,1%) e de SC (-5,4%).