

### A taxa de desocupação (12,6%) ficou estável no mês e aumentou 1,8 ponto percentual no ano

Em fevereiro de 2016, havia 3.444 mil pessoas em idade ativa (PIA) na Região Metropolitana de Salvador, indicando estabilidade no mês e crescimento de 2,7% no ano. Das 3.444 mil pessoas em idade ativa, 48,0% encontravam-se ocupadas (nível da ocupação), 6,9%, desocupadas e 45,1%, não economicamente ativas.

A população economicamente ativa (PEA), estimada em 1.889 mil pessoas, apresentou estabilidade no mês e queda de 3,3% no ano.

A população ocupada (PO), estimada em 1.652 mil pessoas ficou estável na comparação mensal e reduziu (-5,2%) na comparação anual.

A população desocupada (PD), estimada em 237 mil pessoas, não apresentou variação estatisticamente significativa no mês e também frente a fevereiro de 2015.

A população não economicamente ativa (PNEA), que totalizou 1.555 mil pessoas, ficou estável no mês e aumentou 11,2% no ano.

A taxa de desocupação (12,6%) não apresentou variação estatisticamente significativa no mês e aumentou (1,8 ponto percentual) no ano.

### POPULAÇÃO OCUPADA

População Ocupada na Região Metropolitana de Salvador (%)

Mês de Fevereiro	2014	2015	2016
<b>Sexo:</b>			
Masculino	51,9	51,8	52,0
Feminino	48,1	48,2	48,0
<b>Faixa Etária:</b>			
10 a 14 anos	0,2	0,2	0,1
15 a 17 anos	1,2	1,4	1,1
18 a 24 anos	12,1	11,7	10,6
25 a 49 anos	64,3	62,2	64,5
50 anos ou mais	22,2	24,5	23,7
<b>Anos de Estudo:</b>			
Sem instrução e menos de 1 ano	1,6	1,2	1,2
1 a 3 anos	2,8	2,8	3,0
4 a 7 anos	15,1	14,7	13,3
8 a 10 anos	14,9	14,5	14,6
11 anos ou mais	65,6	66,8	67,9
<b>Tamanho do Empreendimento:</b>			
1 a 5 pessoas	35,7	39,8	38,3
6 a 10 pessoas	4,8	3,9	3,8
11 ou mais pessoas	59,5	56,3	57,9
<b>Tempo de Permanência no Trabalho:</b>			
Até 30 dias	1,5	1,5	1,1
De 31 dias a menos de 1 ano	19,6	18,2	16,9
De 1 ano a menos de 2 anos	10,8	10,7	10,6
2 anos ou mais	68,2	69,6	71,4
<b>Horas Habitualmente Trabalhadas por Semana:</b>			
Até 39 horas	19,5	20,8	20,6
40 a 44 horas	63,0	61,0	61,7
45 horas e mais	17,5	18,2	17,7

### TAXA DE DESOCUPAÇÃO

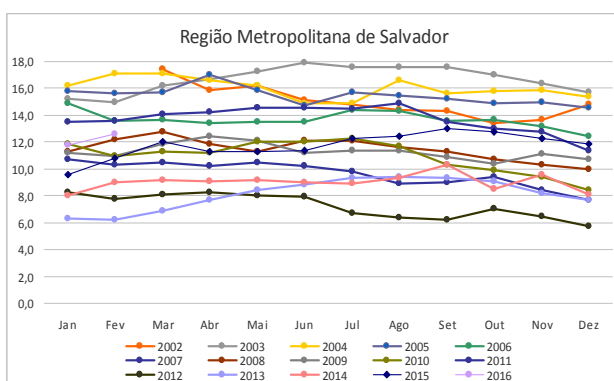

**No ano, o grupamento da Indústria reduziu 24,0%, na Região Metropolitana de Salvador.**

## GRUPAMENTOS DE ATIVIDADE

Na comparação mensal não houve variação estatisticamente significativa nos grupamentos de atividade.

Frente a fevereiro de 2015, os grupamentos de **Indústria** (-24,0%) e da **Educação, Saúde, Administração Pública** (-12,4%) apresentaram queda, enquanto os demais registraram estabilidade.

Em relação à distribuição da população ocupada pelos grupamentos de atividade, destacam-se: o **Comércio**, 23,5% (389 mil pessoas); os **Serviços prestados às empresas**, 18,8% (310 mil pessoas); a **Educação, saúde, administração pública**, 17,6% (290 mil pessoas) e os **Outros serviços**, 17,4% (287 mil pessoas).

### População Ocupada na Região Metropolitana de Salvador (%)

Mês de Fevereiro	2014	2015	2016
<b>Grupamentos de Atividade:</b>			
Indústria extrativa, de transformação e distribuição de eletricidade, gás e água	9,8	9,4	7,6
Construção	9,0	8,2	8,0
Comércio, reparação de veículos automotores e de objetos pessoais e domésticos e comércio a varejo de combustíveis	21,8	22,4	23,5
Serviços prestados às empresas, aluguéis, atividades imobiliárias e intermediação financeira	16,9	16,9	18,8
Educação, saúde, serviços sociais, administração pública, defesa e seguridade social	17,4	19,0	17,6
Serviços domésticos	6,5	6,9	6,5
Outros serviços (alojamento, transporte, limpeza urbana e serviços pessoais)	17,9	16,7	17,4

Fonte: IBGE, Diretoria de Pesquisas, Coordenação de Trabalho e Rendimento, Pesquisa Mensal de Emprego.

## POSIÇÃO NA OCUPAÇÃO

Na comparação mensal, o contingente de trabalhadores por **Conta própria** teve aumento (5,4%) e nas demais formas de ocupação não houve variação estatisticamente significativa.

Na comparação anual (frente a fevereiro de 2015), o contingente dos trabalhadores como **Militares ou funcionários públicos estatutários** (-23,3%) e como **Empregadores** (-30,8%) registraram queda e os demais permaneceram estáveis.

Em relação à população ocupada, os **Empregados com carteira assinada no setor privado** representaram 46,1% (762 mil pessoas); os trabalhadores por **Conta própria**, 25,1% (415 mil pessoas) e os **Empregados sem carteira no setor privado**, 9,7% (160 mil pessoas).

### População Ocupada na Região Metropolitana de Salvador (%)

Mês de Fevereiro	2014	2015	2016
<b>Posição na Ocupação:</b>			
Empregados COM carteira de trabalho assinada no setor privado	46,9	43,7	46,1
Empregados SEM carteira de trabalho assinada no setor privado	10,3	10,2	9,7
Militares ou Funcionários Públicos	7,8	8,9	7,2
Trabalhadores por conta própria	21,1	23,6	25,1
Empregador	4,0	3,1	2,2

Fonte: IBGE, Diretoria de Pesquisas, Coordenação de Trabalho e Rendimento, Pesquisa Mensal de Emprego.

## RENDIMENTO

O rendimento médio real da população ocupada na Região Metropolitana de Salvador, estimado em fevereiro de 2016 em R\$ 1.653,60, registrou aumento no mês (0,6%) e queda no ano (-12,5%).

Na análise mensal, os **Empregados com carteira assinada no setor privado** (-1,7%) tiveram queda no rendimento médio real. Os **Empregados sem carteira assinada no setor privado** (5,9%), os **Militares ou funcionários públicos estatutários** (4,5%) e os trabalhadores por **Conta própria** (4,3%) registraram aumento no mesmo período.

Na comparação com fevereiro de 2015, todos os trabalhadores tiveram queda dos rendimentos: **Empregados com carteira no setor privado** (-6,6%); **Empregados sem carteira no setor privado** (-1,0%); **Militares ou funcionários públicos estatutários** (-9,7%) e trabalhadores por **Conta própria** (-3,5%).

Ao observar os grupamentos de atividade, em relação ao mês anterior, os trabalhadores na **Indústria** (1,1%), na **Educação, Saúde, Administração Pública** (2,9%), nos **Serviços Domésticos** (0,6%) e nos **Outros Serviços** (11,6%) registraram elevação do rendimento. Os trabalhadores no **Comércio** (-6,5%) e nos **Serviços Prestados às Empresas** (-4,1%) tiveram retração do rendimento e os trabalhadores na **Construção** registraram estabilidade.

No ano, todos os grupamentos tiveram queda no rendimento real, destacando-se a **Construção** (-21,5%).

Rendimento médio real habitual dos ocupados  
Total das 6 Regiões Metropolitanas e RM de Salvador  
Fevereiro 2015/Fevereiro 2016

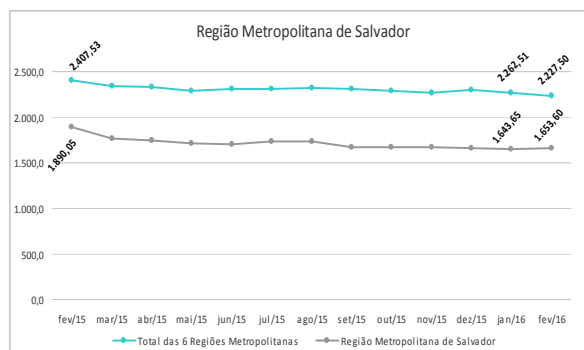

fevereiro de 2016

TAXA	Estimativas (%)			Comparação mensal		Comparação anual	
	fevereiro de 2015	janeiro de 2016	fevereiro de 2016	Var (pp)	Situação	Var (pp)	Situação
ATIVIDADE	58,3	55,2	54,9	-0,3	→	-3,4	↓
DESOCUPAÇÃO	10,8	11,8	12,6	0,8	→	1,8	↑

POPULAÇÃO	% em relação a População em Idade Ativa			Estimativas (mil)	Comparação com jan/16			Comparação com fev/15		
	fev/15	jan/16	fev/16		fev/16	Situação	VAR%	Dif (mil)	Situação	VAR%
EM IDADE ATIVA	100,0%	100,0%	100,0%	3.444	→	0,1	4	↑	2,7	92
ECONOMICAMENTE ATIVA	58,3%	55,2%	54,9%	1.889	→	-0,4	-8	↓	-3,3	-65
OCUPADA	52,0%	48,7%	48,0%	1.652	→	-1,3	-22	↓	-5,2	-90
DESOCUPADA	6,3%	6,5%	6,9%	237	→	5,9	13	→	12,1	26
NÃO ECONOMICAMENTE ATIVA	41,7%	44,8%	45,1%	1.555	→	0,8	12	↑	11,2	156

### POSIÇÃO NA OCUPAÇÃO

TRABALHADOR	% em Relação a População Ocupada			Estimativas (mil)	Comparação com jan/16			Comparação com fev/15		
	fev/15	jan/16	fev/16		fev/16	Situação	VAR%	Dif (mil)	Situação	VAR%
EMP. COM CARTEIRA SETOR PRIVADO	43,7%	46,5%	46,1%	762	→	-2,1	-16	→	0,2	1
EMP. SEM CARTEIRA SETOR PRIVADO	10,2%	10,2%	9,7%	160	→	-6,6	-11	→	-10,1	-18
MILITAR OU FUNCIONÁRIO PÚBLICO ESTATUTÁRIO	8,9%	7,5%	7,2%	119	→	-5,0	-6	↓	-23,3	-36
CONTA PRÓPRIA	23,6%	23,5%	25,1%	415	↑	5,4	21	→	1,1	5
EMPREGADOR	3,1%	2,6%	2,2%	37	→	-15,4	-7	↓	-30,8	-16

### GRUPAMENTOS DE ATIVIDADE

ATIVIDADE	% em relação a População Ocupada			Estimativas (mil)	Comparação com jan/16			Comparação com fev/15		
	fev/15	jan/16	fev/16		fev/16	Situação	VAR%	Dif (mil)	Situação	VAR%
INDÚSTRIA	9,4%	7,0%	7,6%	125	→	6,0	7	↓	-24,0	-39
CONSTRUÇÃO	8,2%	8,4%	8,0%	132	→	-6,1	-9	→	-7,4	-11
COMÉRCIO	22,4%	23,7%	23,5%	389	→	-2,0	-8	→	-0,4	-2
SERVIÇOS PRESTADOS À EMPRESAS	16,9%	17,7%	18,8%	310	→	4,7	14	→	5,5	16
EDUCAÇÃO, SAÚDE, ADM. PÚBLICA	19,0%	18,3%	17,6%	290	→	-5,1	-15	↓	-12,4	-41
SERVIÇOS DOMÉSTICOS	6,9%	6,5%	6,5%	107	→	-2,5	-3	→	-10,8	-13
OUTROS SERVIÇOS	16,7%	17,4%	17,4%	287	→	-1,5	-4	→	-1,0	-3

### RENDIMENTO MÉDIO REAL

TRABALHADOR	Estimativas (R\$)			Comparação mensal		Comparação anual	
	fevereiro de 2015	janeiro de 2016	fevereiro de 2016	Situação	VAR%	Situação	VAR%
TOTAL	1.890,05	1.643,65	1.653,60	↑	0,6	↓	-12,5
EMP. COM CARTEIRA SETOR PRIVADO	1.722,72	1.635,43	1.608,20	↓	-1,7	↓	-6,6
EMP. SEM CARTEIRA SETOR PRIVADO	1.156,11	1.080,57	1.144,10	↑	5,9	↓	-1,0
MILITAR OU FUNCIONÁRIO PÚBLICO ESTATUTÁRIO	4.091,68	3.535,90	3.696,70	↑	4,5	↓	-9,7
CONTA PRÓPRIA	1.341,98	1.241,97	1.295,00	↑	4,3	↓	-3,5
NA INDÚSTRIA	1.983,44	1.767,09	1.785,70	↑	1,1	↓	-10,0
NA CONSTRUÇÃO	1.679,42	1.316,38	1.318,10	→	0,1	↓	-21,5
NO COMÉRCIO	1.471,12	1.382,97	1.292,40	↓	-6,5	↓	-12,1
NOS SERVIÇOS PRESTADOS À EMPRESAS	1.891,83	1.776,93	1.704,60	↓	-4,1	↓	-9,9
NA EDUCAÇÃO, SAÚDE, ADM. PÚBLICA	3.162,42	2.636,21	2.711,90	↑	2,9	↓	-14,2
NOS SERVIÇOS DOMÉSTICOS	725,73	713,51	718,10	↑	0,6	↓	-1,1
EM OUTROS SERVIÇOS	1.548,06	1.324,91	1.478,80	↑	11,6	↓	-4,5

Nota: As indicações de variação nas estimativas em relação às comparações as quais foram submetidas, foram feitas com base na metodologia que consiste em calcular intervalos de confiança para a diferença temporal para um determinado conjunto de indicadores provenientes da pesquisa, para cada região metropolitana isoladamente e para o conjunto das seis. Detalhes sobre esta metodologia podem ser verificados no texto: Lila M. F. e Freitas, M. P. S. "Estimação de Intervalos de Confiança para Estimadores de Diferenças Temporais na Pesquisa Mensal de Emprego". Rio de Janeiro: IBGE, Coordenação de Trabalho e Rendimento. Para as estimativas de rendimento foi adotado como parâmetro de alteração da situação 0,4%.

Rio de Janeiro, 23 de março de 2016.

**REGIÃO METROPOLITANA DE SALVADOR**

**COORDENAÇÃO REGIONAL**

**Chefe da Unidade Estadual:** Artur Ferreira Silva Filho  
**Coordenador da Pesquisa:** João Alberto Lima Sobrinho  
**Coordenador de Informática:** André Fernandes

**Supervisores:**

Angelo Jorge Ferreira P. da Silva  
Antônio Álvaro Queiroz Nunes  
Antônio Eli Pires Rosas  
Carlos Antonio do Sacramento Borges  
Helmuth Pereira Vasconcelos

**Entrevistadores:**

Adria Suemi Tomaz Aquita  
Adriana da Conceição de Oliveira  
Alan Souza Maia  
Allana Chrystine Tavares Ferreira  
Ana Paula Anunciação  
Ana Teresa Moura de Salles Andrade  
Andra Conceição Lopes  
André Ricardo Martins Costa  
Ariane dos Santos Teixeira  
Bruno da Costa Teles  
Bruno da Silva Borba  
Camila Azevedo de Aguiar Santos  
Carina de Santana Alves  
Carlos Bename Cruz Gomes  
Carlos Vasconcelos de Souza  
Denia Neves Dias  
Diego Jesus de Carvalho  
Eduardo Tosto Feloni de Mattos  
Elaine Gomes Portela  
Eli Laise dos Santos da Silva  
Francisco Pereira Tavares Neto  
Helber de Souza Oliveira  
Heminny Galvão da Cruz  
Isa Cristina de Almeida Santos  
Ivã Luis Sousa Silva  
Ivana Patrícia Perrelli Maia Sales  
Jefferson Sodrê Meneses  
Jeosafá Lopes Sodrê  
João Carlos de Lima Pinho  
João Ricardo C. Cruz  
Jovenilton Conceição Rosa

Juleno Santos Damasceno  
Lara Nunes Romero Cavalcanti  
Leonardo Pereira Cardoso  
Liliane Ribeiro Sacramento  
Luana Sales dos Santos  
Luiz Carlos Batista Julho  
Maiana de Andrade Rocha Vieira  
Macon Ventura da Silva  
Maria de Fátima Conceição dos Santos  
Maria do Carmo Motta Mendes da Silva  
Mary Rose Araújo dos Santos  
Mateus Ferreira Graham  
Nara Ferrel Oliveira  
Normando Farias da Silva Junior  
Paulo Victor Ribeiro Meirelles Dhom  
Queren Isabela da Silva Dantas  
Raimundo Boaventura Santana de Jesus  
Renata Sá Mota  
Roberta de Santana Silva  
Rodrigo Coutinho do Nascimento  
Rodrigo Santos Souza Ribeiro  
Rosana Santos Silva  
Ruan Jessé Martins Soares  
Sidney Rian Silva Lima  
Stalin Santos Souza  
Taynã Heron Santos Ramos  
Ueberte da Silva Bitencourt  
Ugo Perez Cerqueira  
Victor Eugênio Costa de Oliveira  
Wesley Santos de Almeida