

Pesquisa Mensal de Emprego



Outubro de 2015

Rio de Janeiro, 19 de Novembro de 2015

PME OBJETIVO



Produz indicadores mensais sobre a força de trabalho que permitem avaliar as flutuações e a tendência, a médio e a longo prazos, do mercado de trabalho, nas suas áreas de abrangência, constituindo um indicativo ágil dos efeitos da conjuntura econômica sobre esse mercado, além de atender a outras necessidades importantes para o planejamento socioeconômico do País.



PME CARACTERÍSTICAS

Pesquisa
Domiciliar

Pesquisa por
amostra

Periodicidade
Mensal

Abrangência: Regiões
Metropolitanas de:

Recife
Salvador
Belo Horizonte
Rio de Janeiro
São Paulo
Porto Alegre

PME OBJETIVO



Produz indicadores mensais sobre a força de trabalho que permitem avaliar as flutuações e a tendência, a médio e a longo prazos, do mercado de trabalho, nas suas áreas de abrangência, constituindo um indicativo ágil dos efeitos da conjuntura econômica sobre esse mercado, além de atender a outras necessidades importantes para o planejamento socioeconômico do País.

PME EM NÚMEROS

400 Entrevistadores

Aproximadamente
44 mil Domicílios
visitados
mensalmente

Aproximadamente
120 mil Pessoas
entrevistadas
mensalmente

PME

ANÁLISE DOS RESULTADOS



Nota: As indicações de variação nas estimativas em relação às comparações as quais foram submetidas, foram feitas com base na metodologia que **consiste em calcular intervalos de confiança para a diferença temporal para um determinado conjunto de indicadores provenientes da pesquisa, para cada região metropolitana isoladamente e para o conjunto das seis.**

Detalhes sobre esta metodologia podem ser verificados no texto: Lila M. F; e Freitas, M. P. S.

“Estimação de Intervalos de Confiança para Estimadores de Diferenças Temporais na Pesquisa Mensal de Emprego”. Rio de Janeiro: IBGE, Coordenação de Trabalho e Rendimento. Para as estimativas de rendimento foi adotado como parâmetro de alteração da situação 0,4%.

Mercado de Trabalho em Outubro de 2015

Taxa de desocupação



O gráfico a seguir mostra a evolução da taxa de desocupação de Janeiro/2014 a Outubro/2015 no total das **seis** regiões metropolitanas abrangidas pela pesquisa

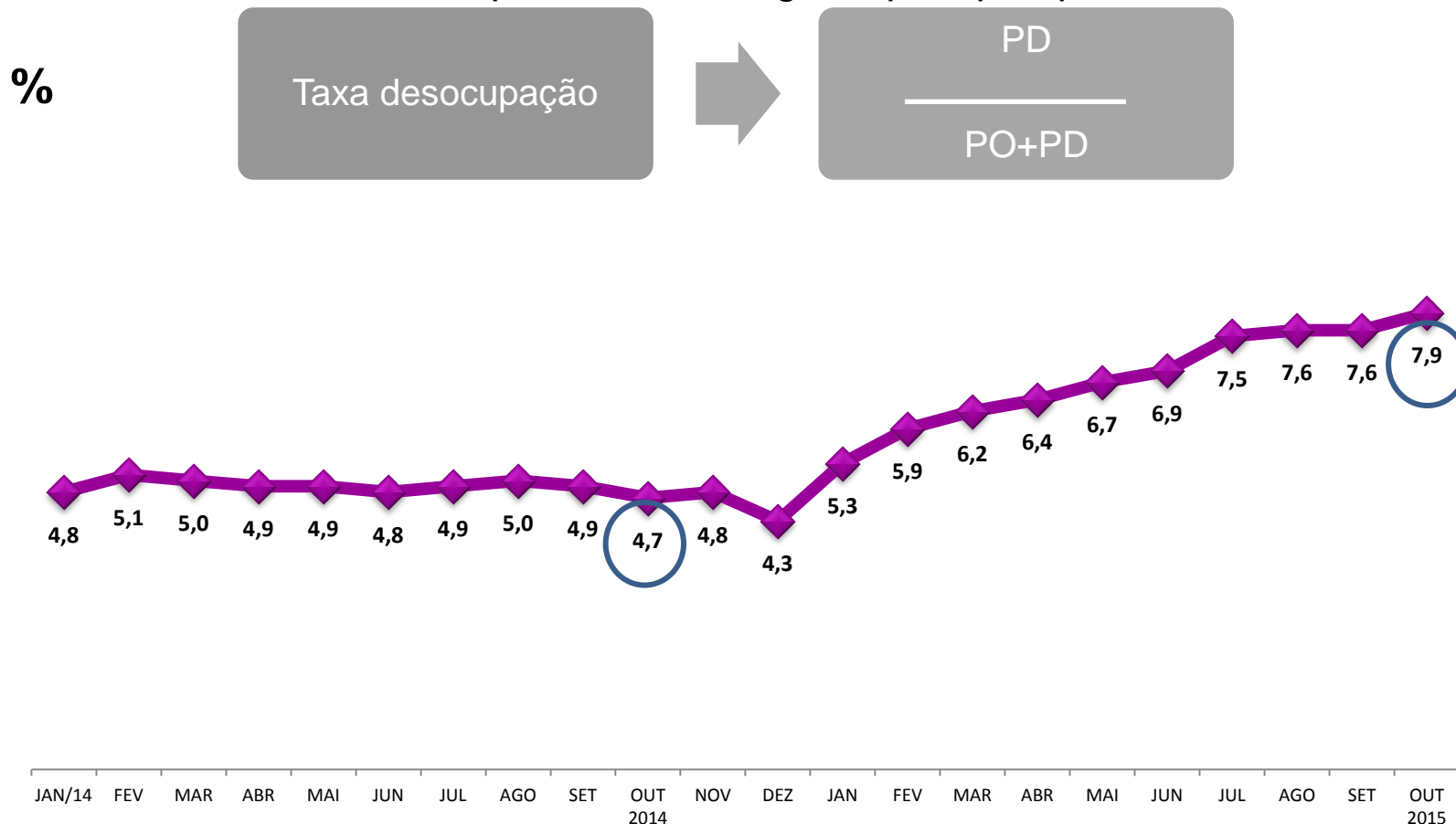

A taxa de desocupação (7,9%) ficou estável no mês e aumentou (3,2 pp.) no ano.

O crescimento da taxa de desocupação **no ano** foi provocado pelo aumento da população desocupada (67,5%) e redução da população ocupada (-3,5%)

TAXA	Estimativas (%)			Comparação mensal		Comparação anual	
	outubro de 2014	setembro de 2015	outubro de 2015	Var (pp)	Situação	Var (pp)	Situação
ATIVIDADE	56,2	55,9	55,4	-0,5	↓	-0,8	↓
DESOCUPAÇÃO	4,7	7,6	7,9	0,3	→ 	3,2	↑

POPULAÇÃO	% em relação a População em Idade Ativa			Estimativas (mil)	Comparação com set/15			Comparação com out/14		
	out/14	set/15	out/15		out/15	Situação	VAR%	Dif (mil)	Situação	VAR%
EM IDADE ATIVA	100,0%	100,0%	100,0%	43.961	↑	0,2	103	↑	1,2	507
ECONOMICAMENTE ATIVA	56,2%	55,9%	55,4%	24.366	→ 	-0,7	-169	→ 	-0,2	-54
OCUPADA	53,6%	51,7%	51,1%	22.453	↓	-1,0	-230	↓	-3,5	-825
DESOCUPADA	2,6%	4,2%	4,4%	1.913	→ 	3,2	60	↑	67,5	771
NÃO ECONOMICAMENTE ATIVA	43,8%	44,1%	44,6%	19.595	↑	1,4	272	↑	2,9	561

O gráfico a seguir mostra a evolução da taxa de desocupação, nos anos de 2002 a 2015, no total das seis regiões metropolitanas abrangidas pela pesquisa

%

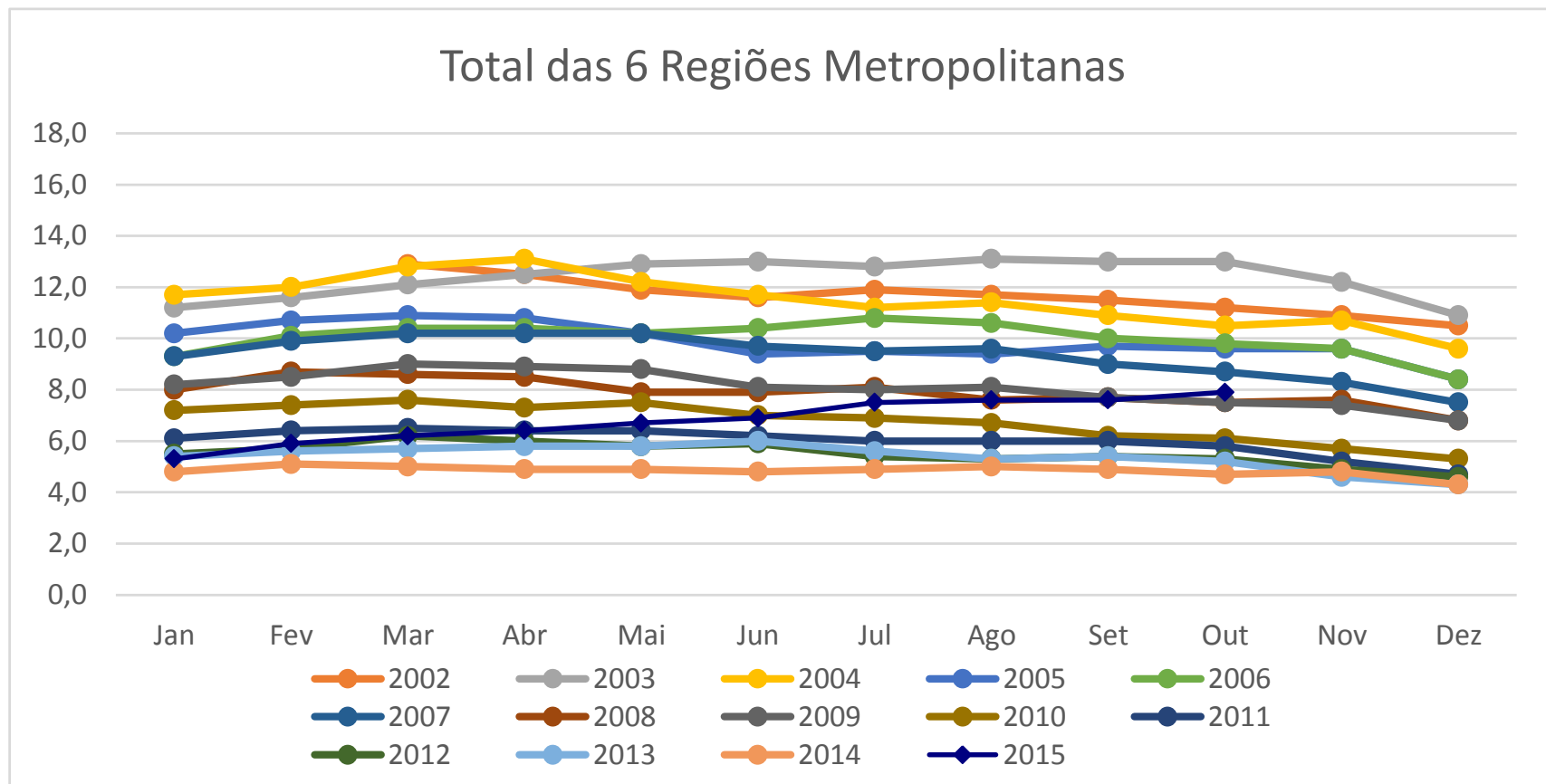

Taxa de desocupação do total das Seis Regiões Metropolitanas (%) (Meses de Outubro)

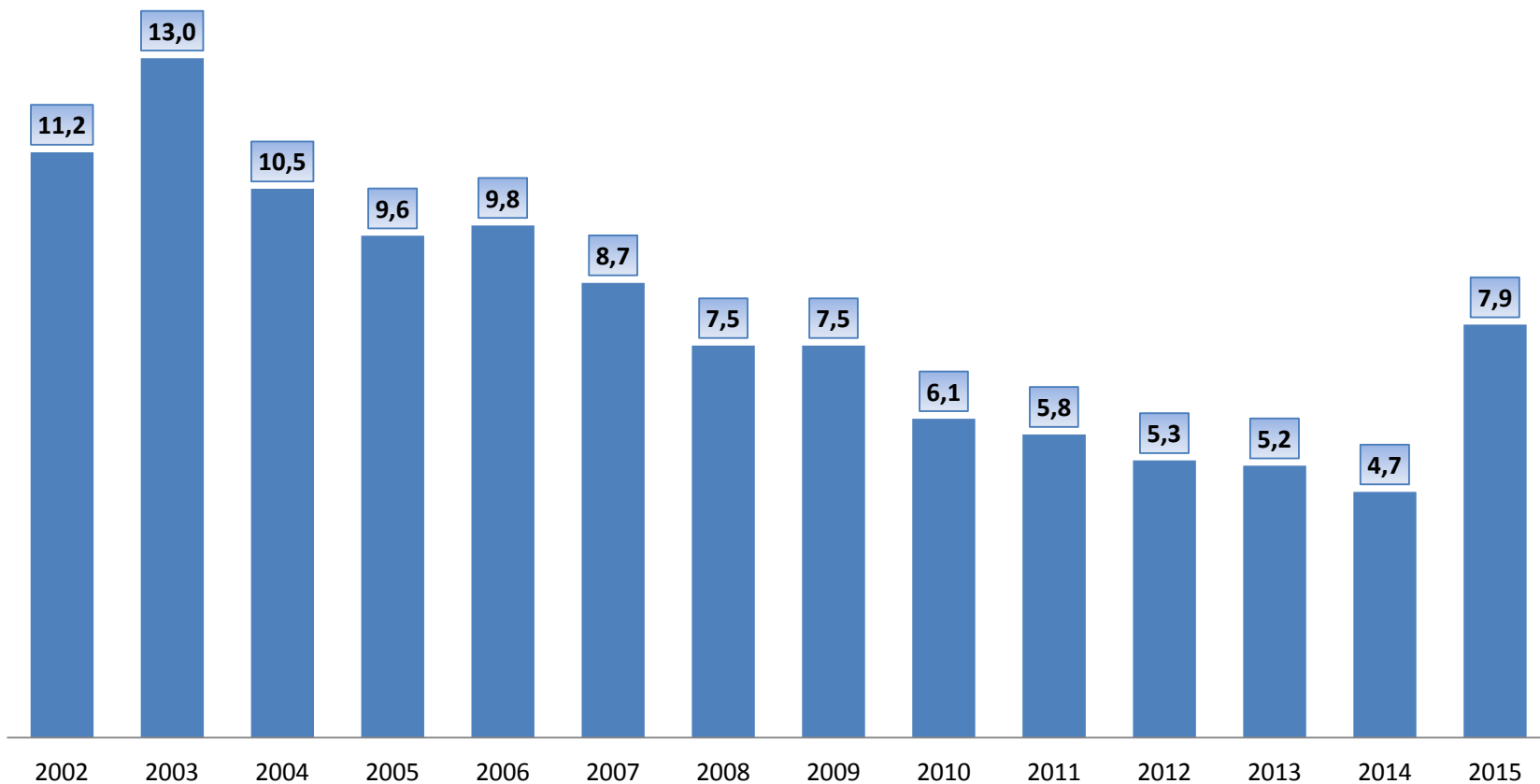

Taxa de desocupação do total das Seis Regiões Metropolitanas (%) (Média Janeiro-Outubro)

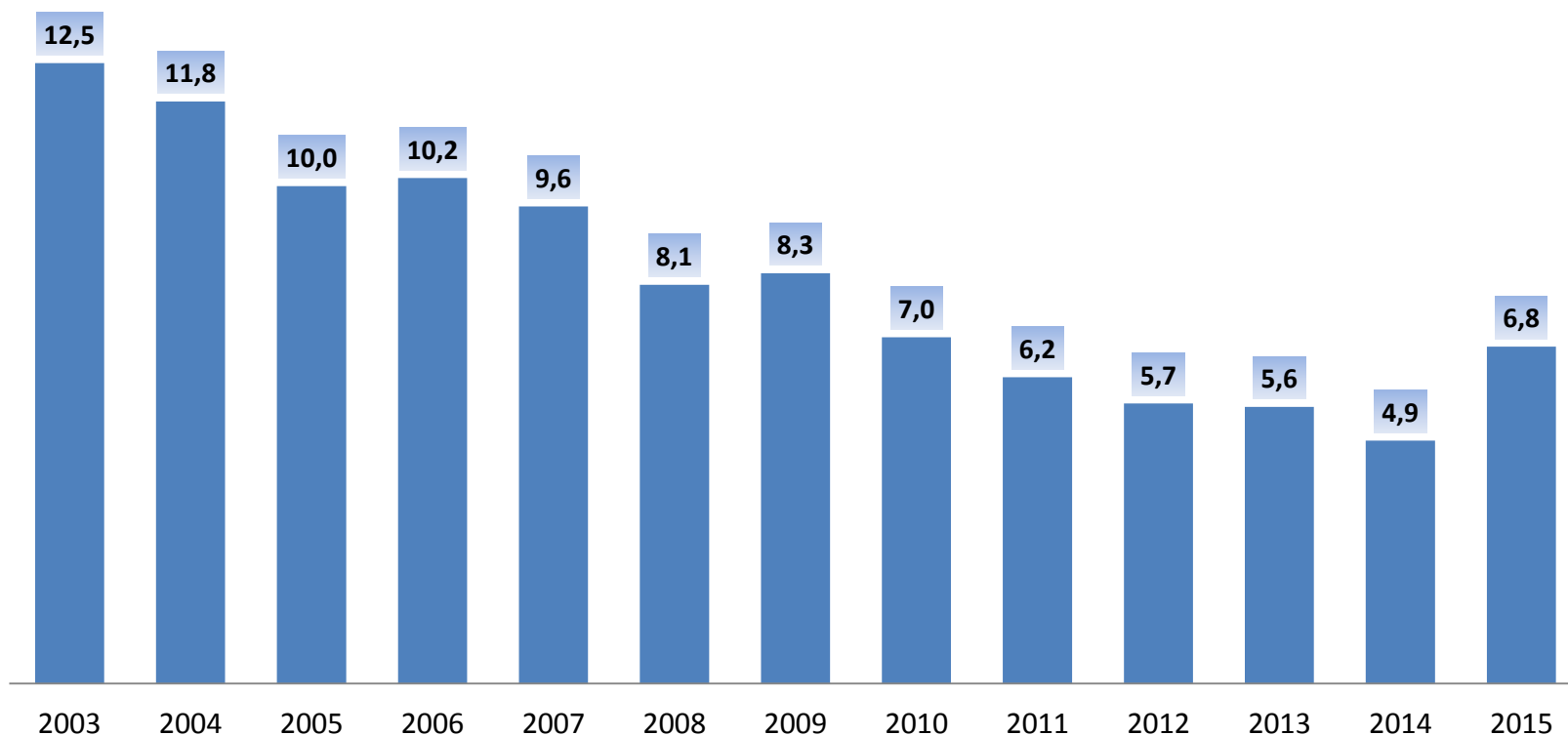

Taxa de desocupação do total das Seis Regiões Metropolitanas

%

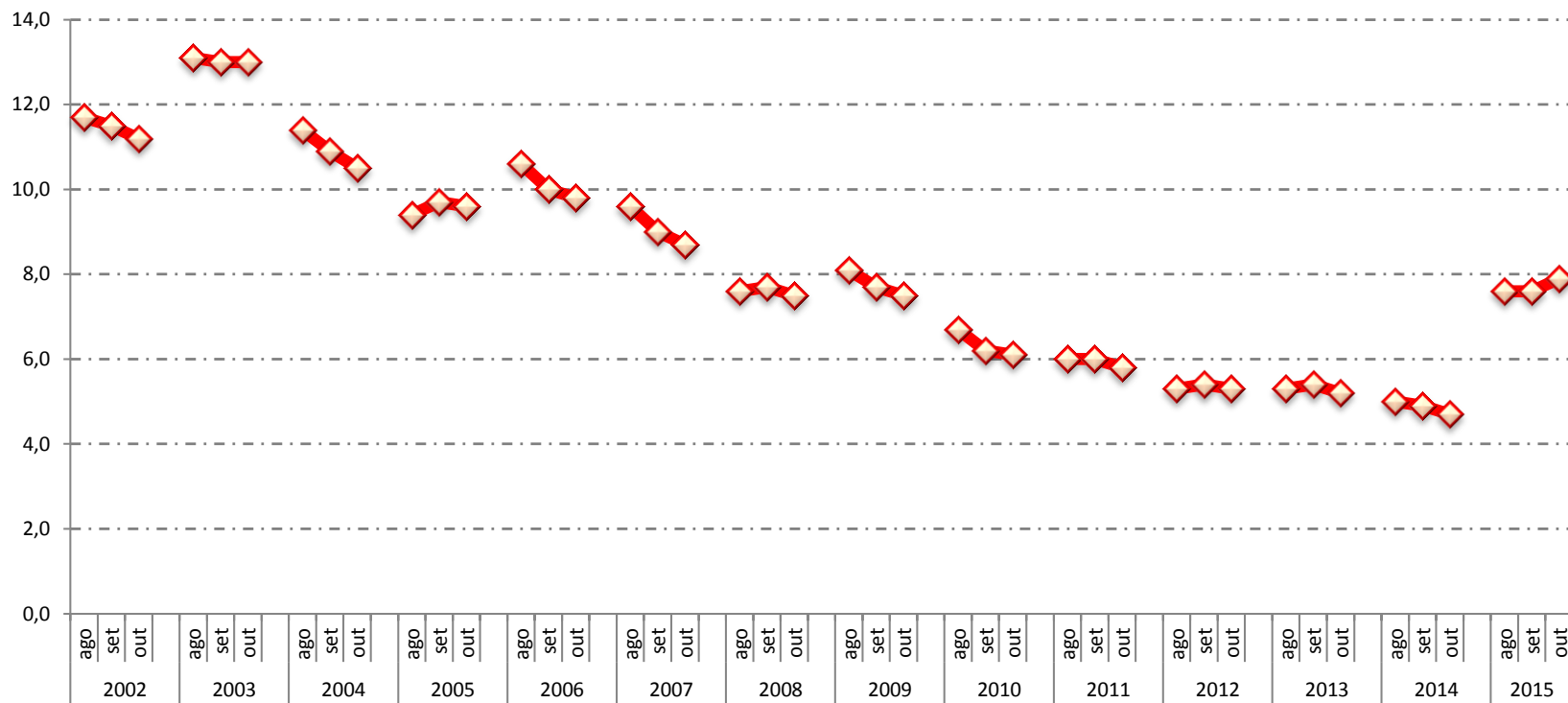

Taxa de desocupação

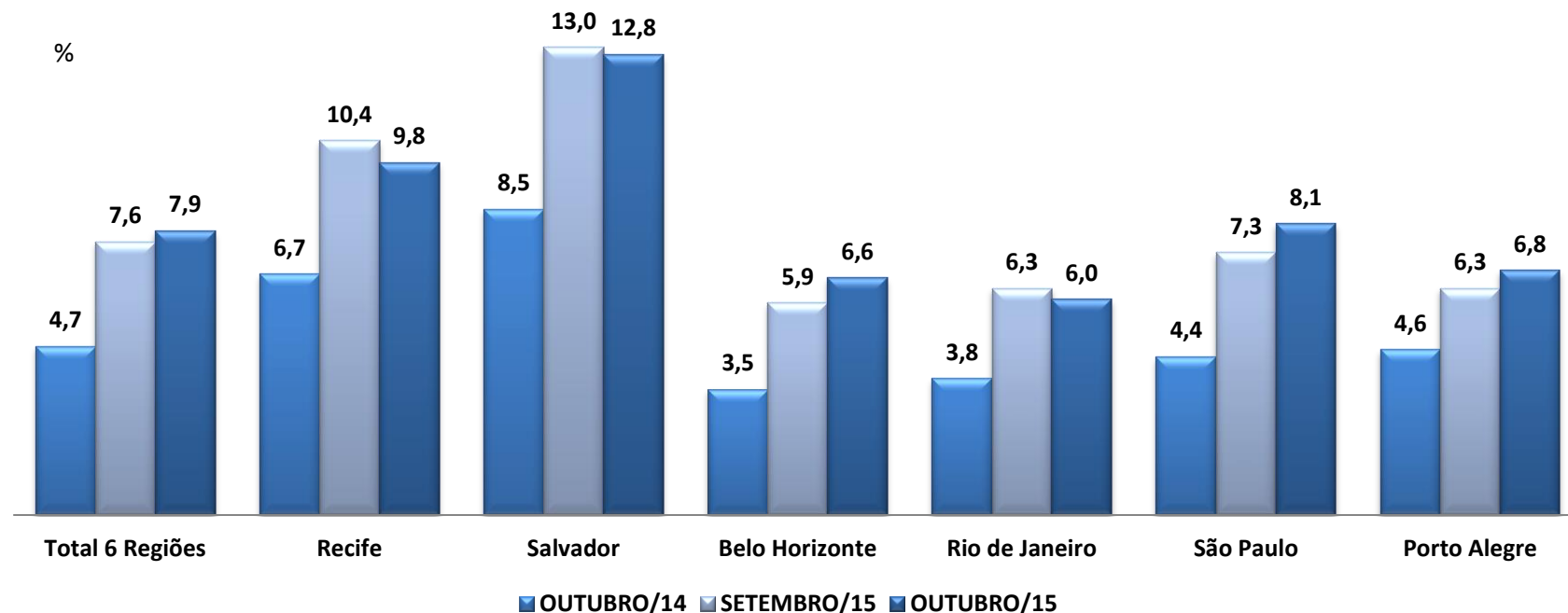

No mês, somente São Paulo teve crescimento (0,8 p.p.) estatisticamente significativo. Em relação a outubro de 2014, todas as Regiões Metropolitanas registraram crescimento da taxa de desocupação.

%

Taxa de desocupação, por grupos de idade (Total seis Regiões Metropolitanas)

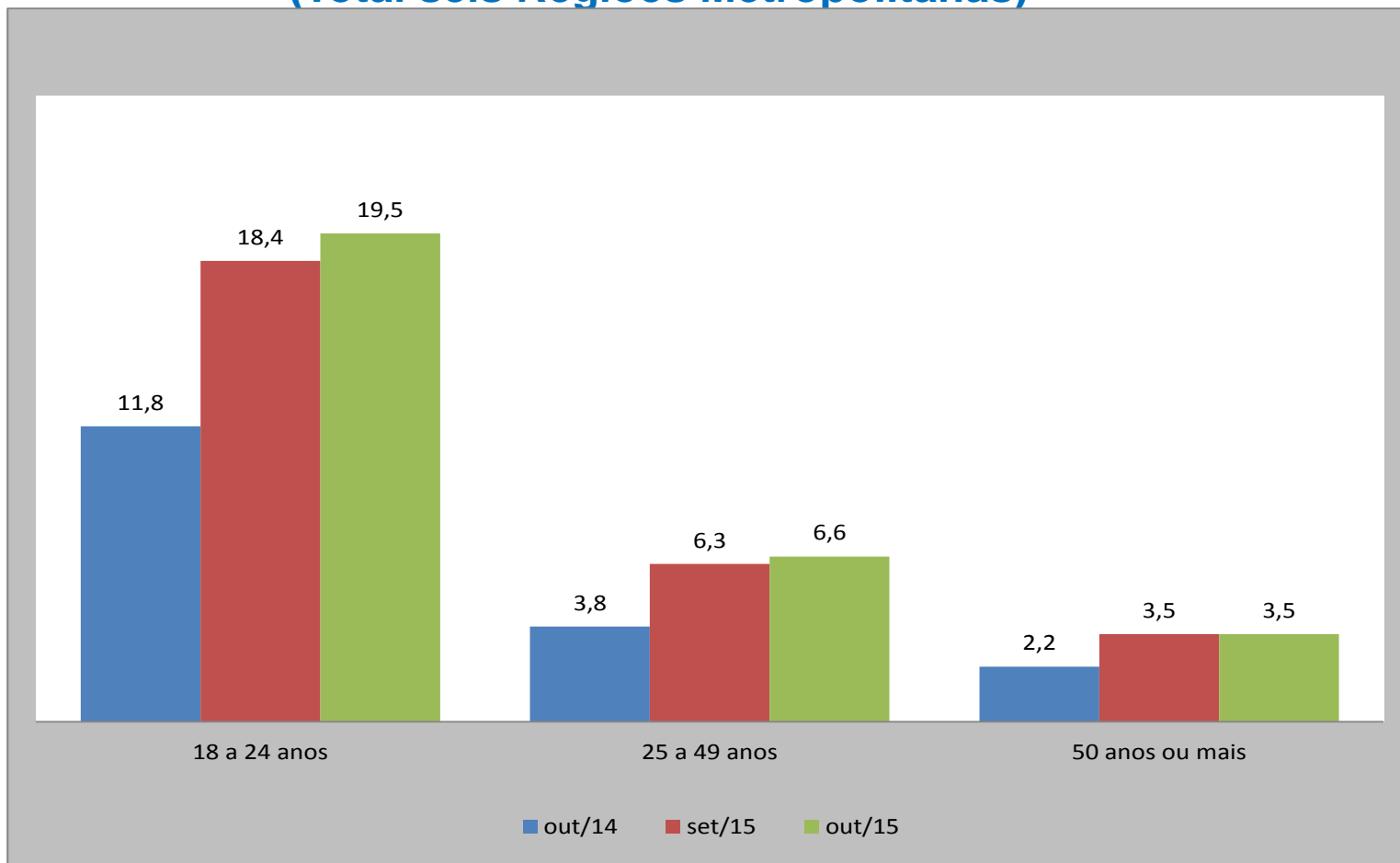

Na comparação com setembro de 2014, o principal crescimento (1,1 ponto percentual) da taxa de desocupação ocorreu no grupo de pessoas de 18 a 24 anos de idade.

Taxa de desocupação (%)

Região Metropolitana de Recife

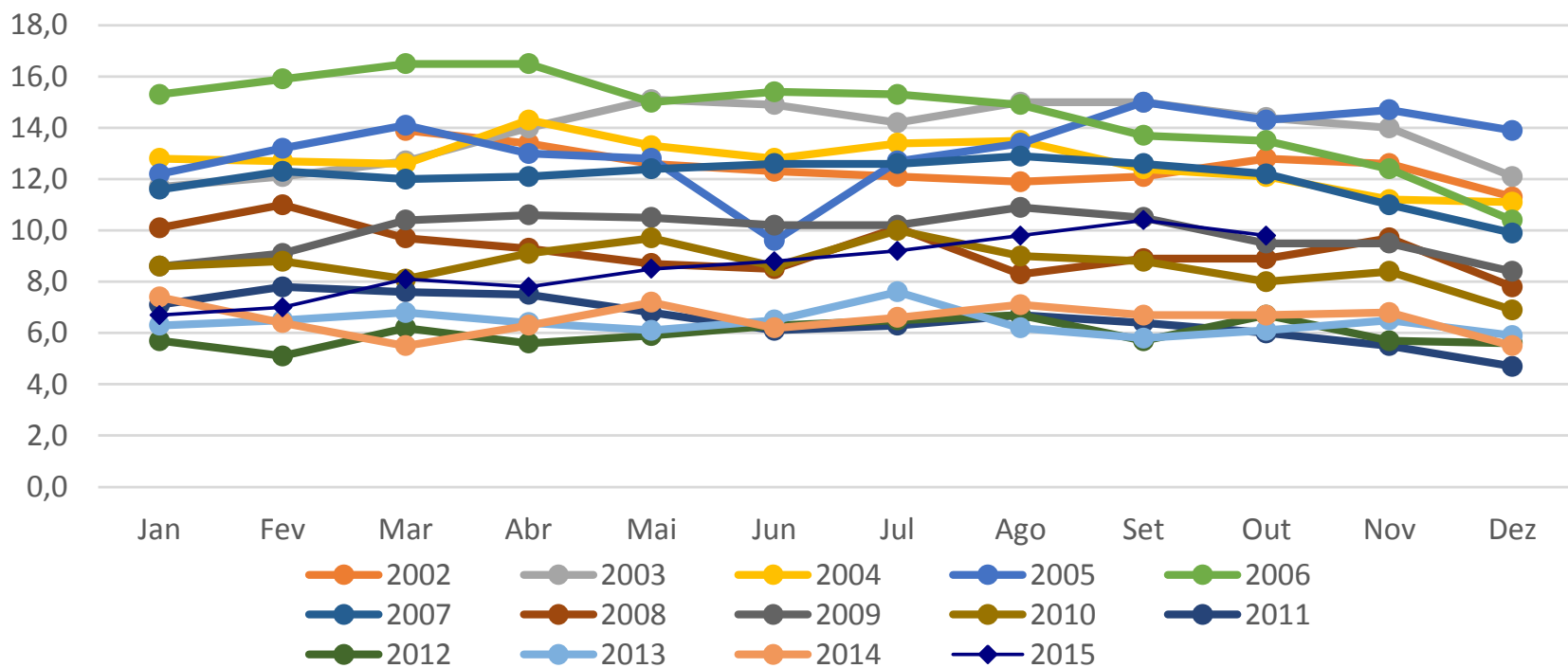

Taxa de desocupação (%)

Região Metropolitana de Salvador

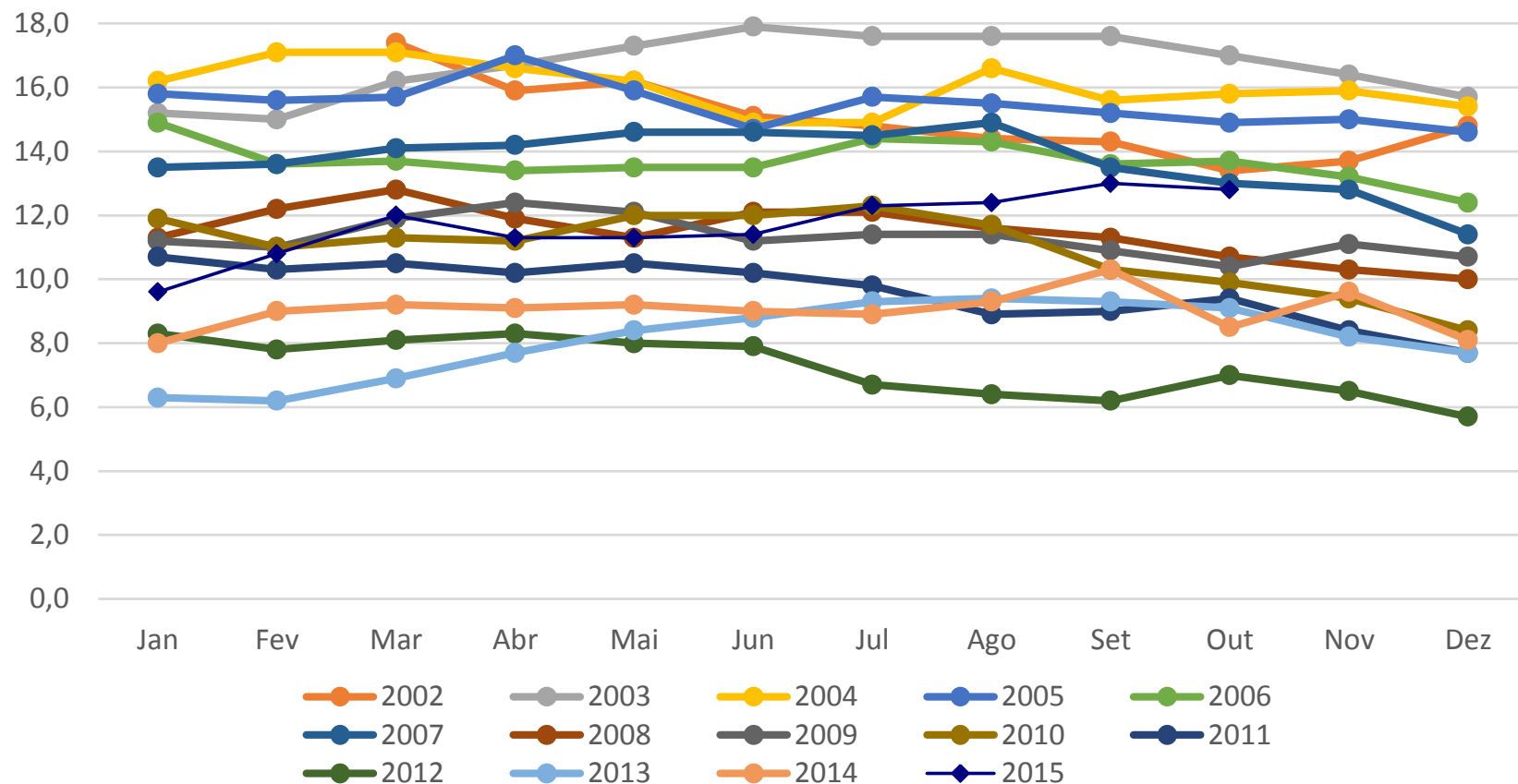

Taxa de desocupação (%)

Região Metropolitana de Belo Horizonte

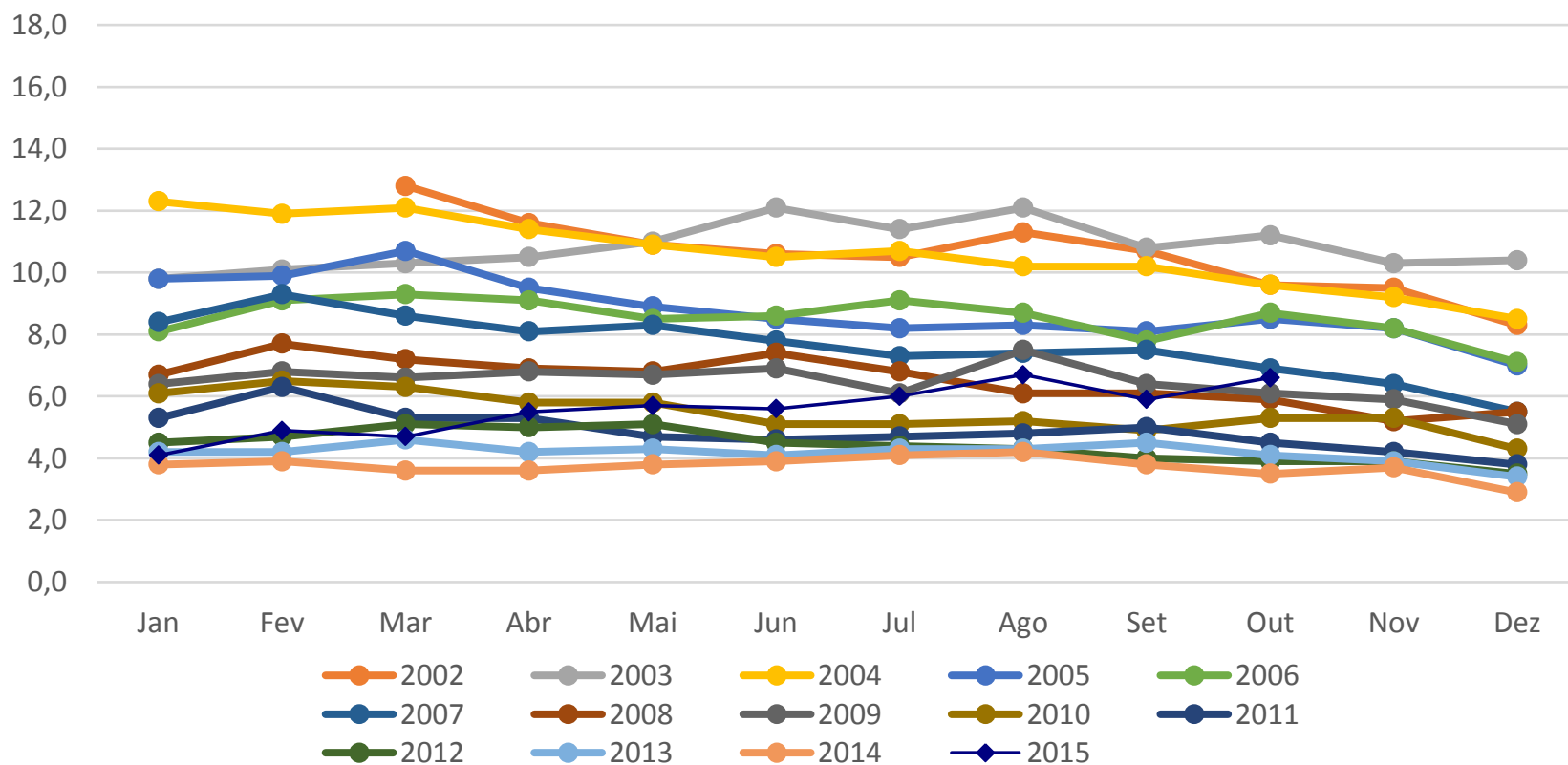

Taxa de desocupação (%)

Região Metropolitana do Rio de Janeiro

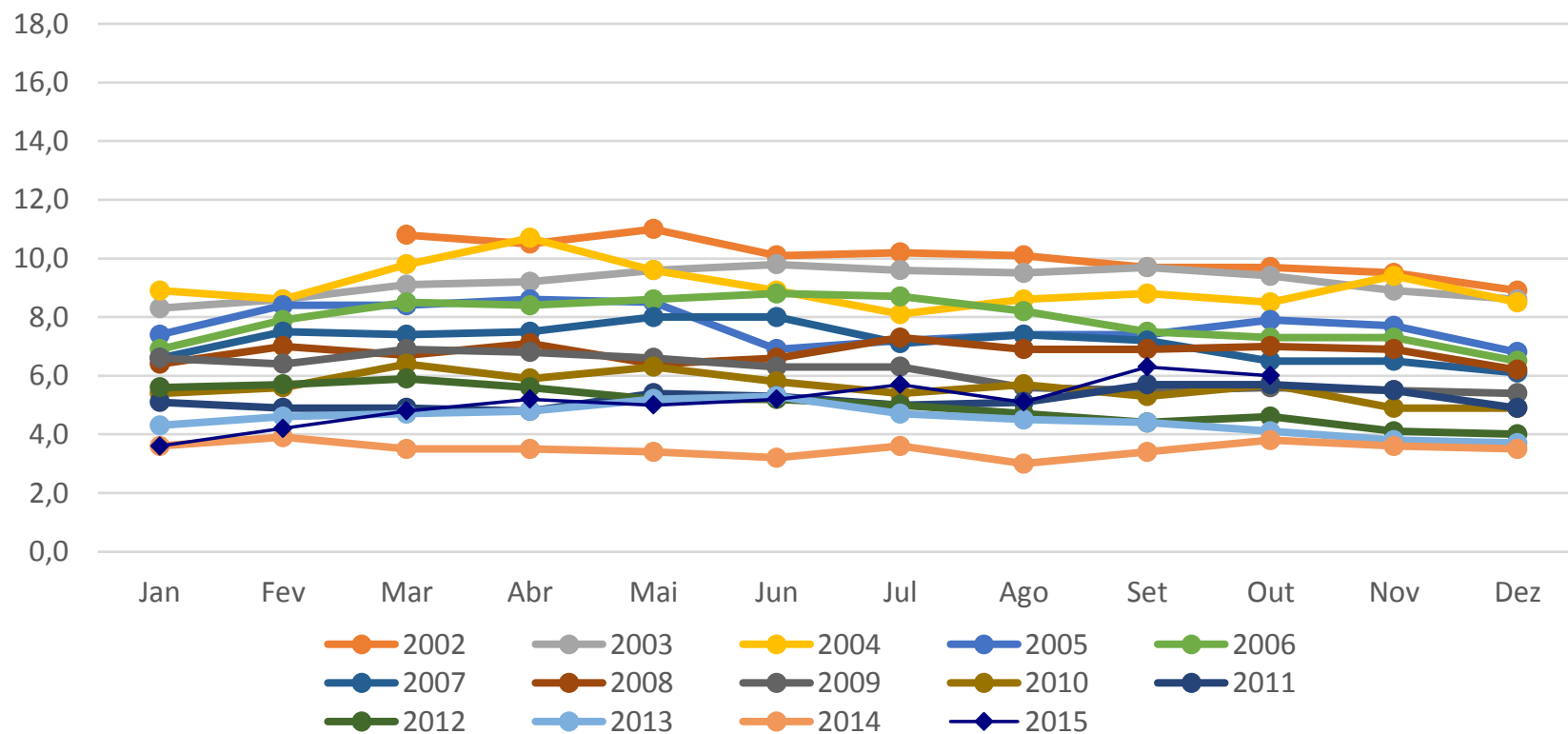

Taxa de desocupação (%)

Região Metropolitana de São Paulo

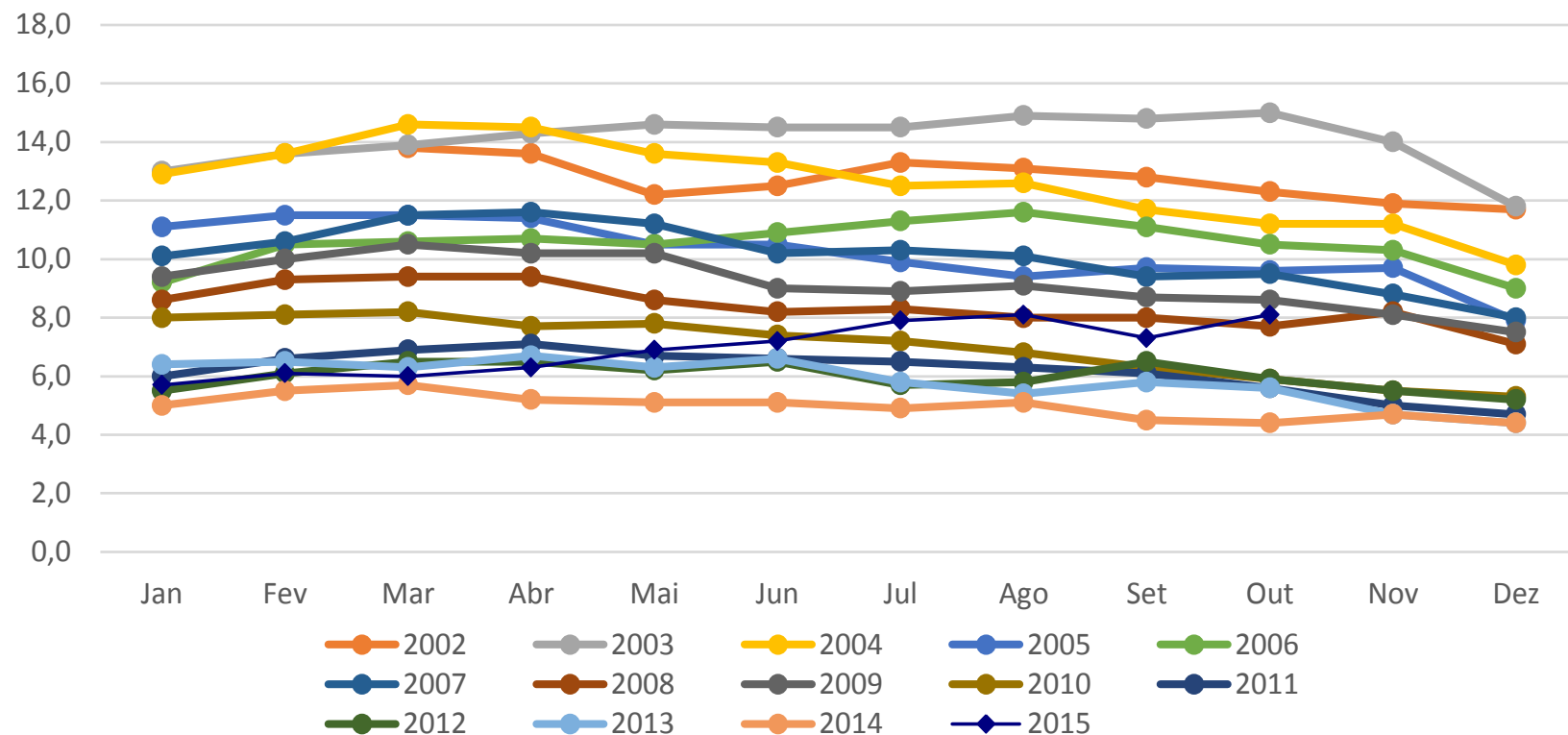

Taxa de desocupação (%)

Região Metropolitana de Porto Alegre

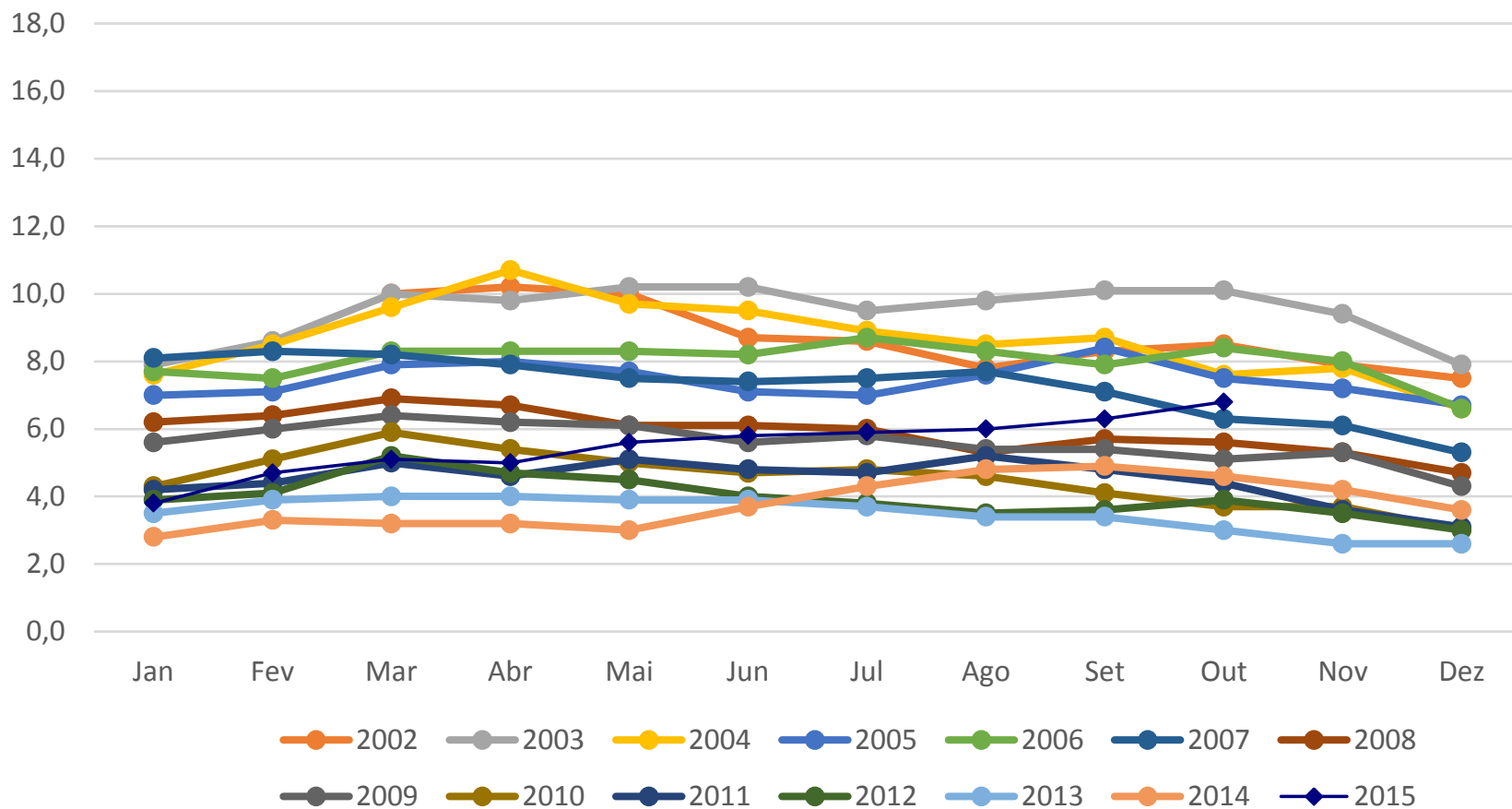

Mercado de Trabalho em Outubro de 2015

População Ocupada



População Ocupada (Em milhares)

ANO	MÊS	TOTAL	RECIFE	SALVADOR	BELO HORIZONTE	RIO DE JANEIRO	SÃO PAULO	PORTO ALEGRE
2013	SET	23.194	1.584	1.844	2.549	5.559	9.716	1.940
	OUT	23.279	1.600	1.843	2.585	5.549	9.743	1.959
	NOV	23.293	1.620	1.849	2.611	5.509	9.753	1.951
2014	DEZ	23.330	1.626	1.855	2.601	5.558	9.766	1.924
	JAN	23.113	1.588	1.842	2.560	5.499	9.691	1.934
	FEV	22.976	1.582	1.827	2.526	5.456	9.668	1.916
	MAR	22.924	1.565	1.798	2.529	5.511	9.616	1.906
	ABR	22.941	1.564	1.820	2.541	5.475	9.616	1.925
	MAI	22.943	1.578	1.908	2.515	5.500	9.562	1.880
	JUN	23.060	1.593	1.934	2.535	5.511	9.570	1.916
	JUL	22.961	1.574	1.923	2.507	5.474	9.554	1.928
	AGO	23.139	1.605	1.931	2.518	5.499	9.656	1.931
	SET	23.103	1.565	1.904	2.504	5.510	9.682	1.938
	OUT	23.278	1.607	1.927	2.522	5.531	9.733	1.958
	NOV	23.383	1.604	1.914	2.531	5.551	9.817	1.967
	DEZ	23.224	1.603	1.926	2.534	5.480	9.703	1.977
	2015	JAN	23.004	1.581	1.913	2.511	5.512	9.537
FEV		22.775	1.567	1.870	2.483	5.406	9.506	1.941
MAR		22.727	1.569	1.816	2.505	5.373	9.514	1.951
ABR		22.769	1.546	1.830	2.472	5.371	9.609	1.941
MAI		22.788	1.542	1.822	2.495	5.390	9.609	1.929
JUN		22.761	1.544	1.843	2.481	5.434	9.554	1.905
JUL		22.755	1.586	1.841	2.491	5.411	9.511	1.916
AGO		22.724	1.584	1.810	2.491	5.477	9.473	1.890
SET		22.683	1.575	1.832	2.451	5.476	9.443	1.907
OUT		22.453	1.533	1.790	2.400	5.493	9.348	1.888

A população ocupada (22,5 milhões), em outubro de 2015, diminuiu no mês (-1,0%) e no ano (-3,5%) no total das 6 Regiões.

População Ocupada (Total Seis Regiões Metropolitanas) (Média Janeiro-Outubro)

Em milhares

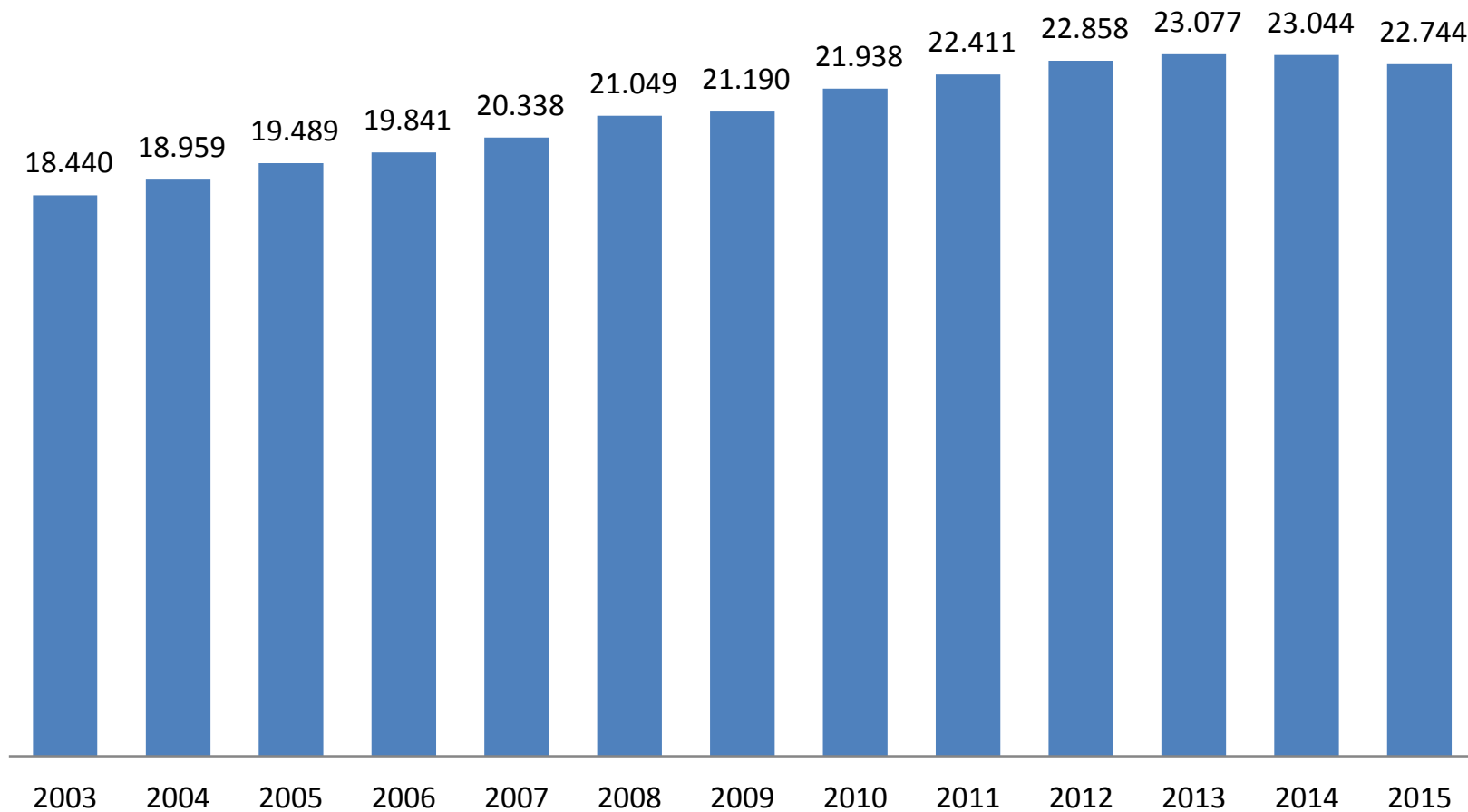

Variação mensal da População Ocupada

(Total Seis Regiões Metropolitanas)

%

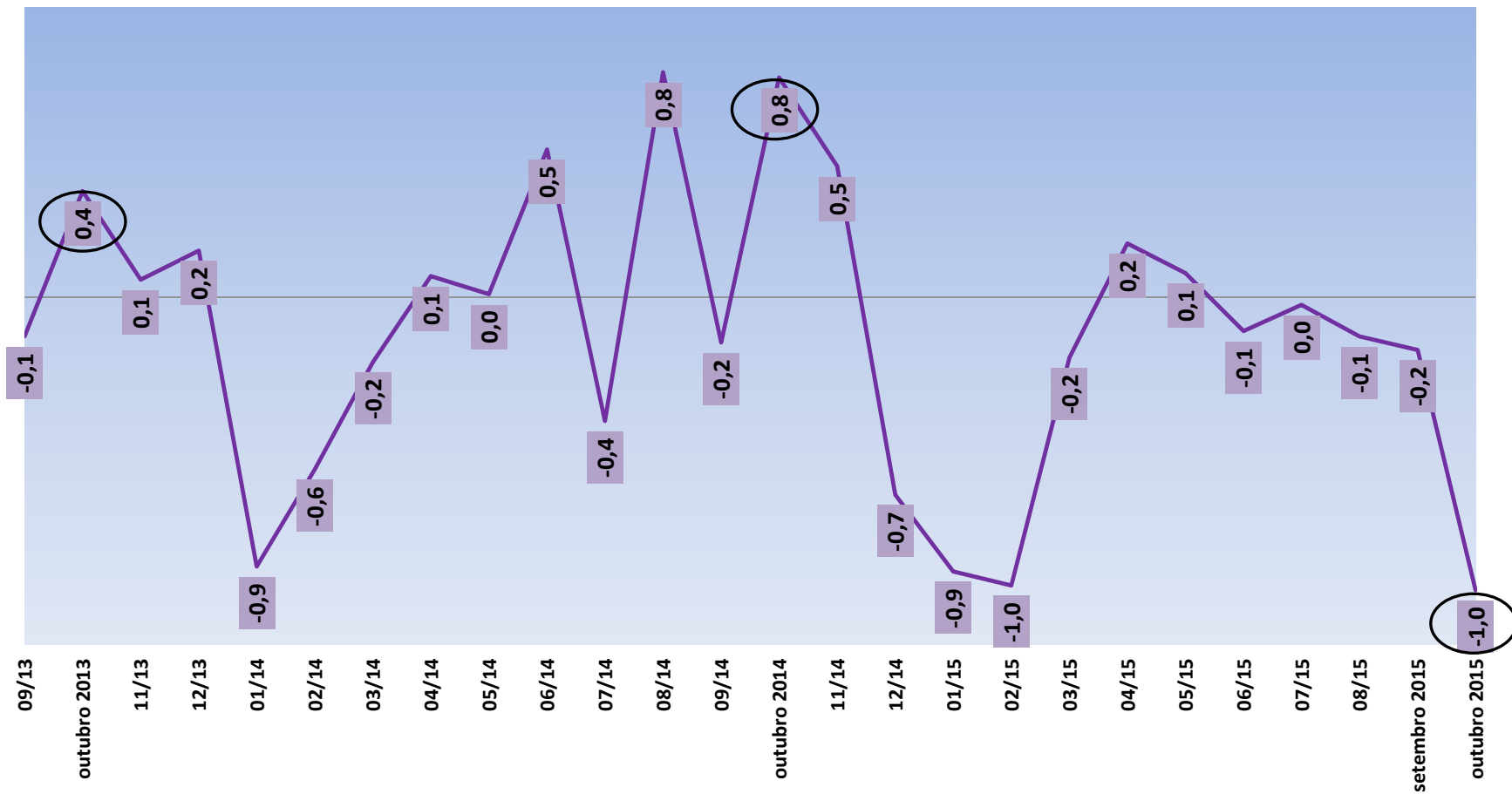

Variação anual da População Ocupada

(Total Seis Regiões Metropolitanas)

%

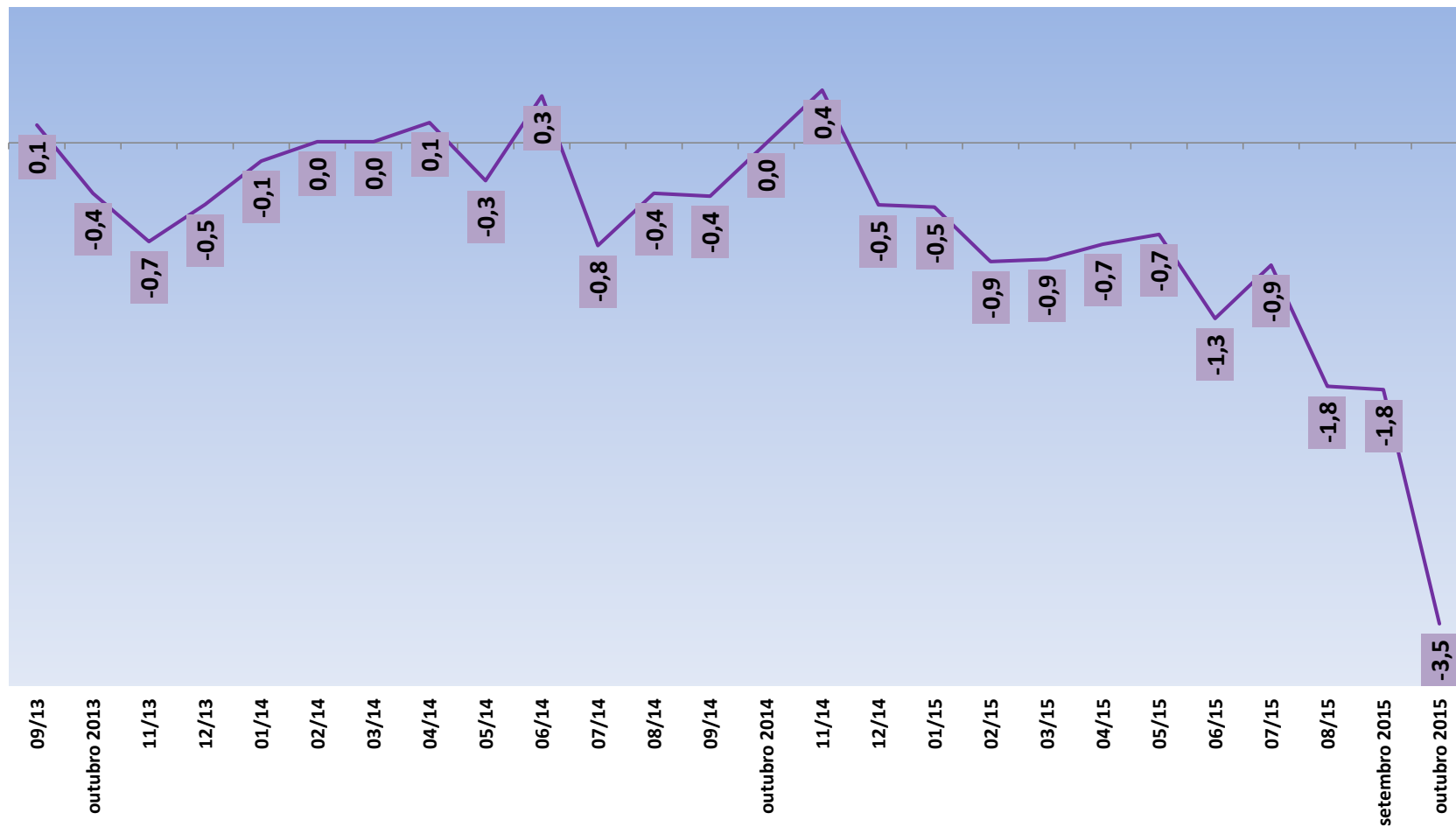

População Ocupada

Variação MENSAL nos meses de OUTUBRO

(Total Seis Regiões Metropolitanas)

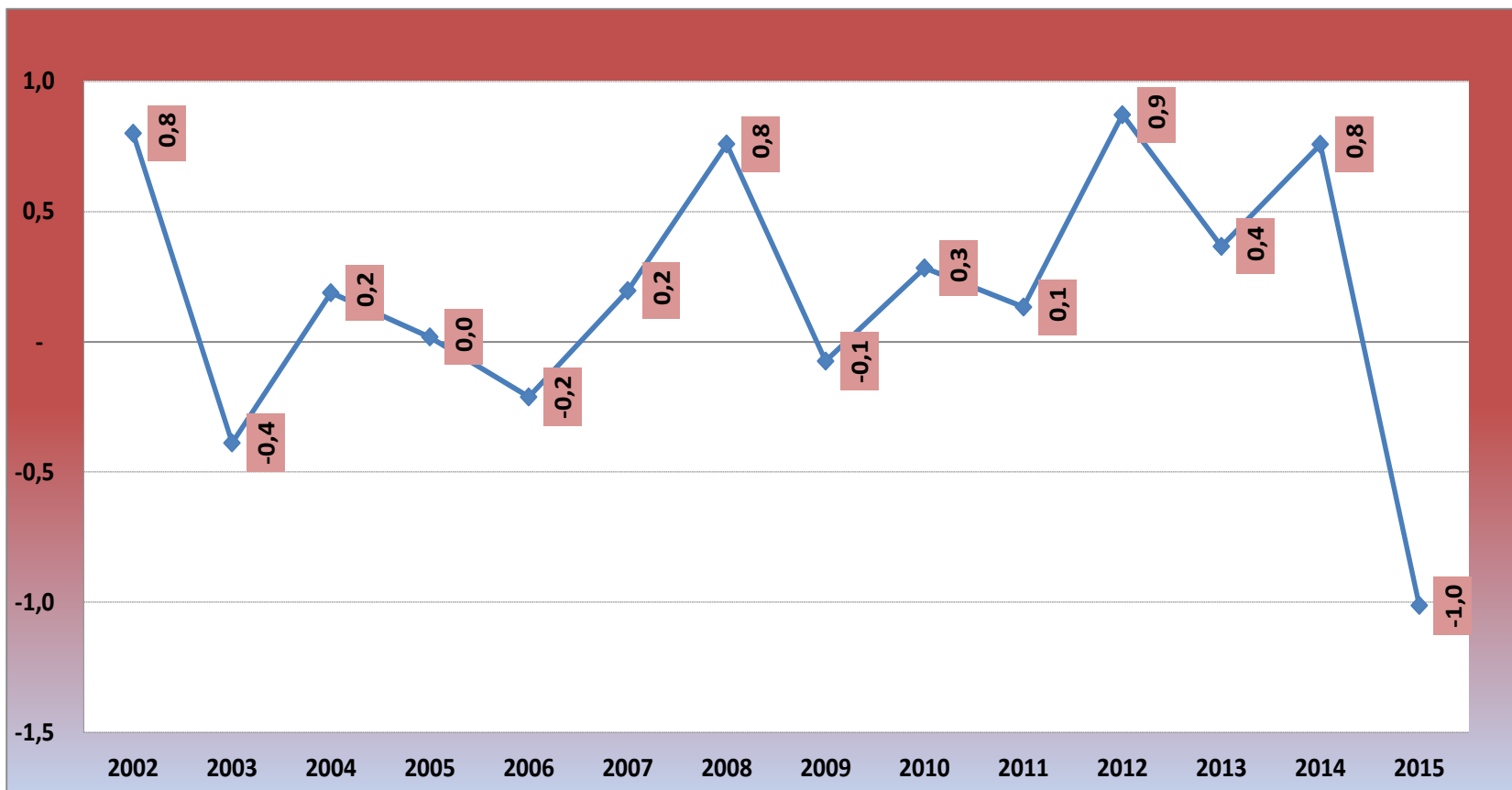

Maior queda (-1,0%) mensal da população ocupada para um mês de outubro

Nível da ocupação

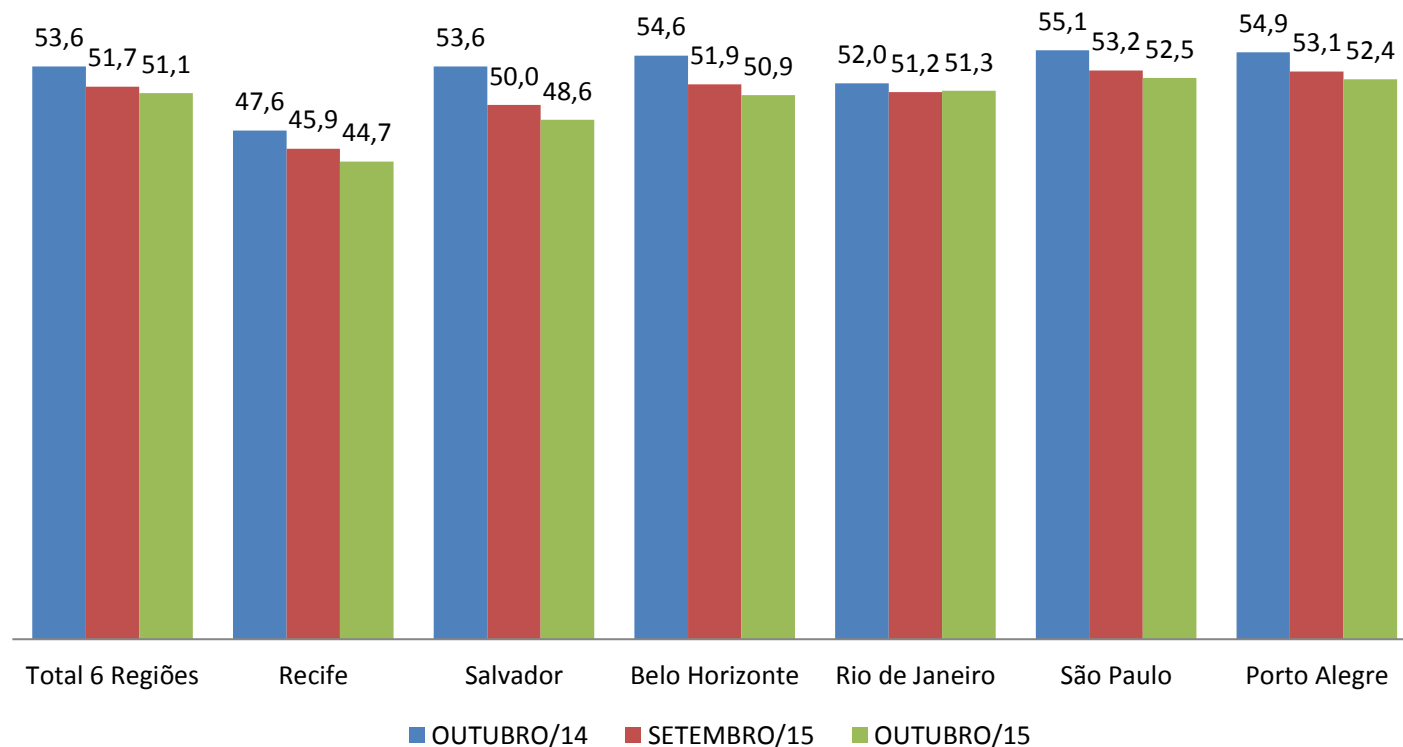

Recuo de 0,6 pp em setembro. Frente a outubro de 2014 foi observada redução de 2,5 pp. Regionalmente, na comparação mensal, as principais quedas foram em Salvador e Recife (1,4 e 1,2 pp, respectivamente); já frente a outubro do ano anterior, a maior queda foi em Salvador, 5,0 pp (de 53,6% para 48,6%) e a menor, em Porto Alegre 2,5 pp (54,9% para 52,4%).

Nível da ocupação

(Total das seis Regiões metropolitanas)
 (Média Janeiro-Outubro)

PO
PIA

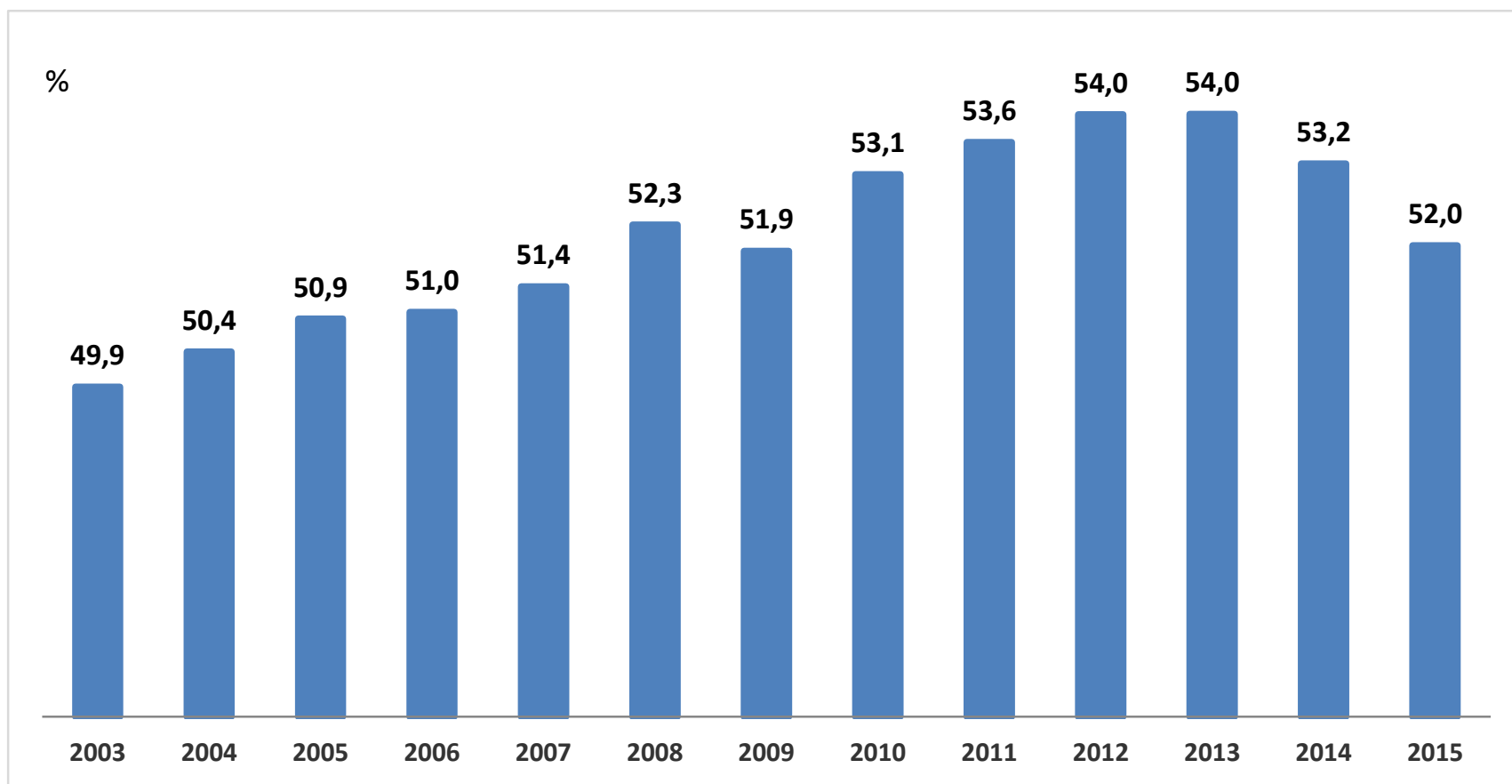

Nível da Ocupação, por grupos de idade

(Total seis Regiões Metropolitanas)

%

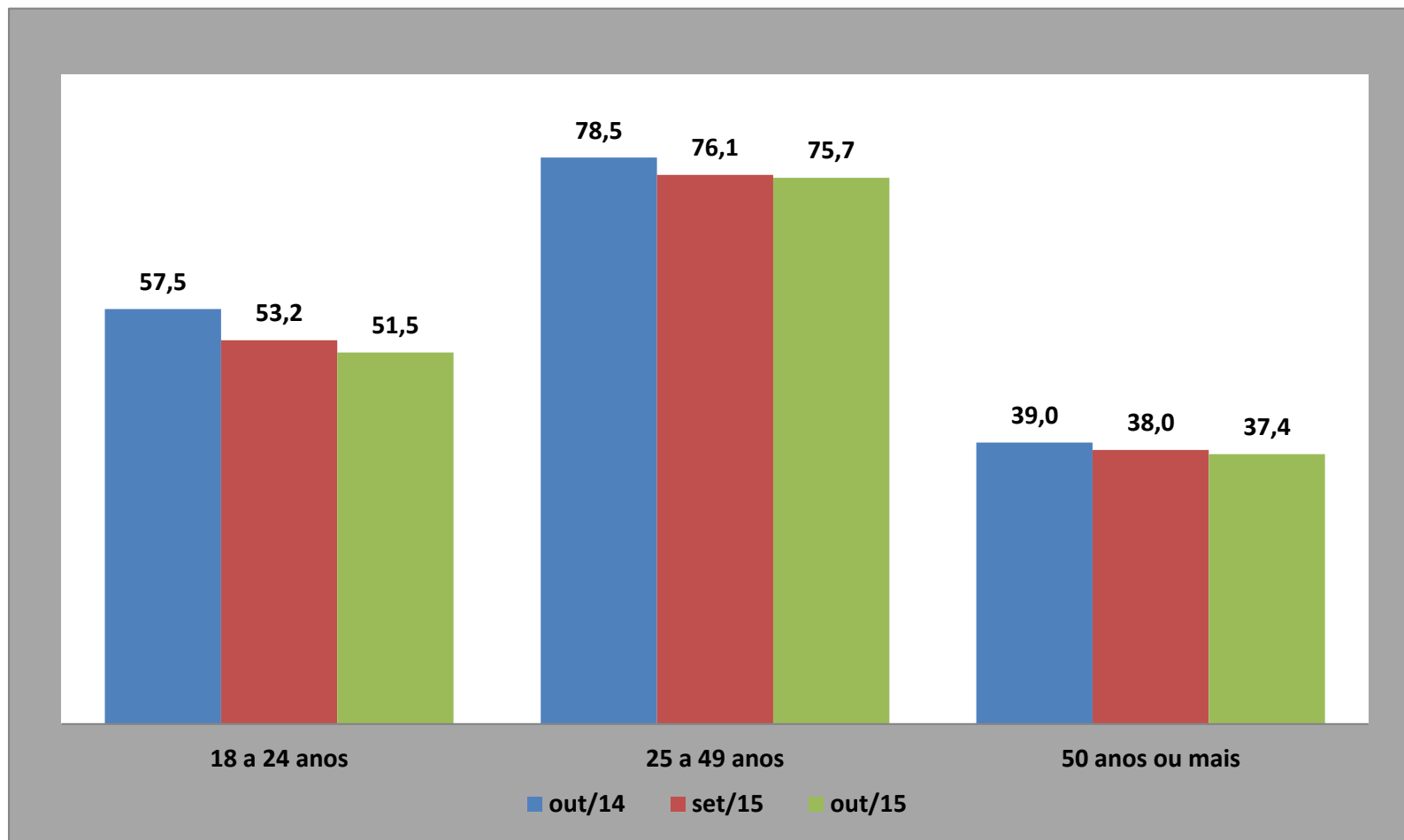

População ocupada, por grupos de idade

(Total seis Regiões Metropolitanas)

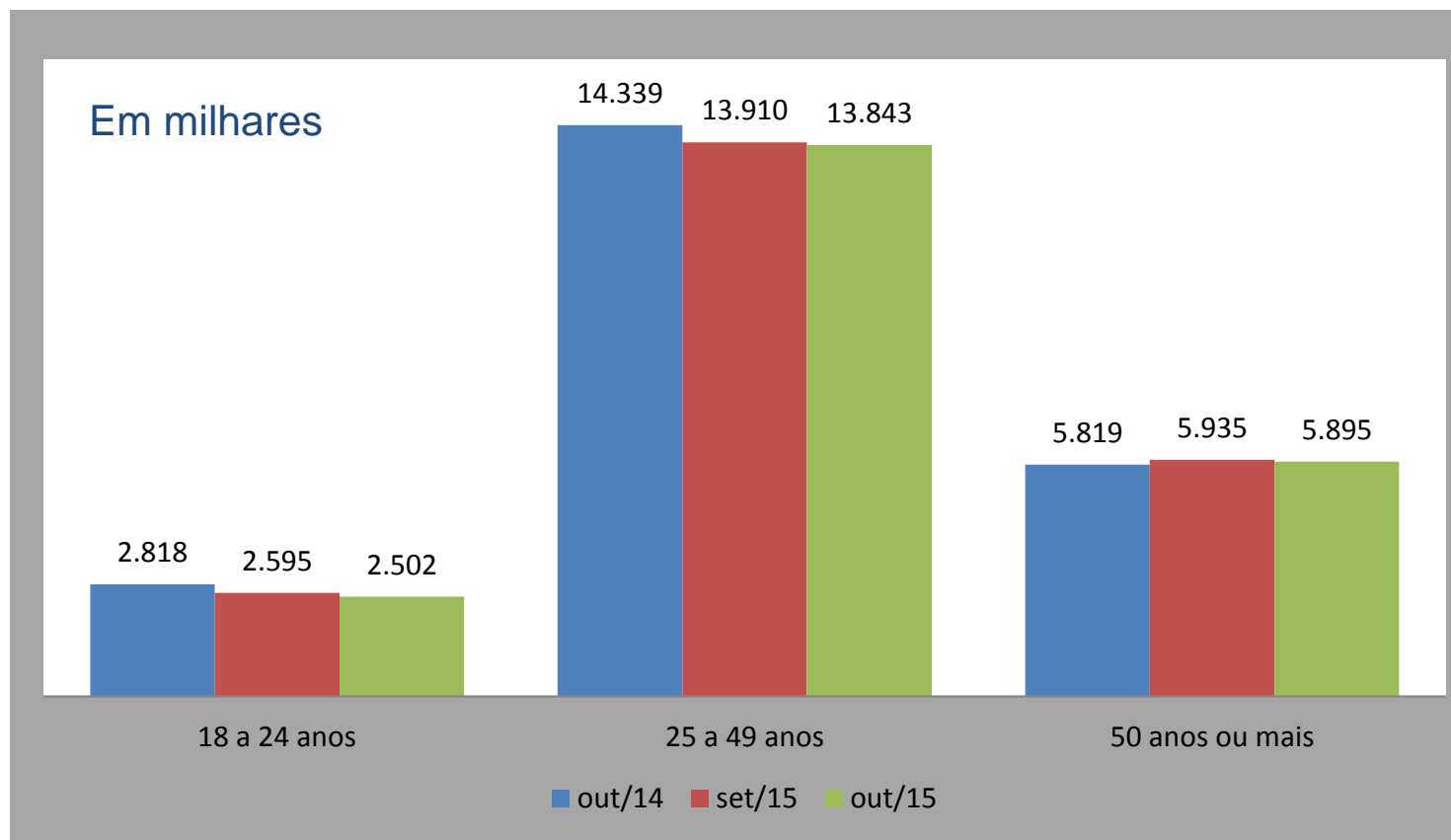

Grupos de idade	var mensal		var anual	
	(mil)	(%)	(mil)	(%)
18 a 24 anos	-93	-3,6	-316	-11,2
25 a 49 anos	-67	-0,5	-496	-3,5
50 anos ou mais	-40	-0,7	76	1,3

Mercado de Trabalho em Outubro de 2015

População Desocupada



População Desocupada

Em milhares								
ANO	MÊS	TOTAL	REC	SAL	BH	RJ	SP	POA
2013	SET	1.328	98	189	121	256	597	68
	OUT	1.270	104	185	111	235	574	60
	NOV	1.131	112	165	107	216	479	51
	DEZ	1.061	103	155	92	213	446	51
2014	JAN	1.163	127	159	102	208	513	55
	FEV	1.243	109	180	103	220	566	65
	MAR	1.214	91	183	94	197	586	62
	ABR	1.173	104	183	95	197	530	64
	MAI	1.179	122	193	101	196	509	58
	JUN	1.164	105	191	103	183	510	73
	JUL	1.182	112	188	106	202	488	86
	AGO	1.221	123	199	110	170	522	97
	SET	1.183	112	218	99	197	458	99
	OUT	1.142	115	178	93	219	444	94
	NOV	1.192	117	203	98	207	480	87
	DEZ	1.051	93	169	76	196	442	74
2015	JAN	1.288	113	204	108	205	581	76
	FEV	1.419	119	227	128	238	613	95
	MAR	1.494	139	248	124	273	605	105
	ABR	1.557	132	233	144	294	652	103
	MAIO	1.633	144	233	150	285	707	115
	JUN	1.686	149	237	148	297	736	118
	JUL	1.844	161	259	159	329	815	121
	AGO	1.857	173	257	180	292	835	120
	SET	1.853	182	273	155	367	749	127
	OUT	1.913	167	263	169	350	827	137

População Desocupada (Total Seis Regiões Metropolitanas)

Em milhares

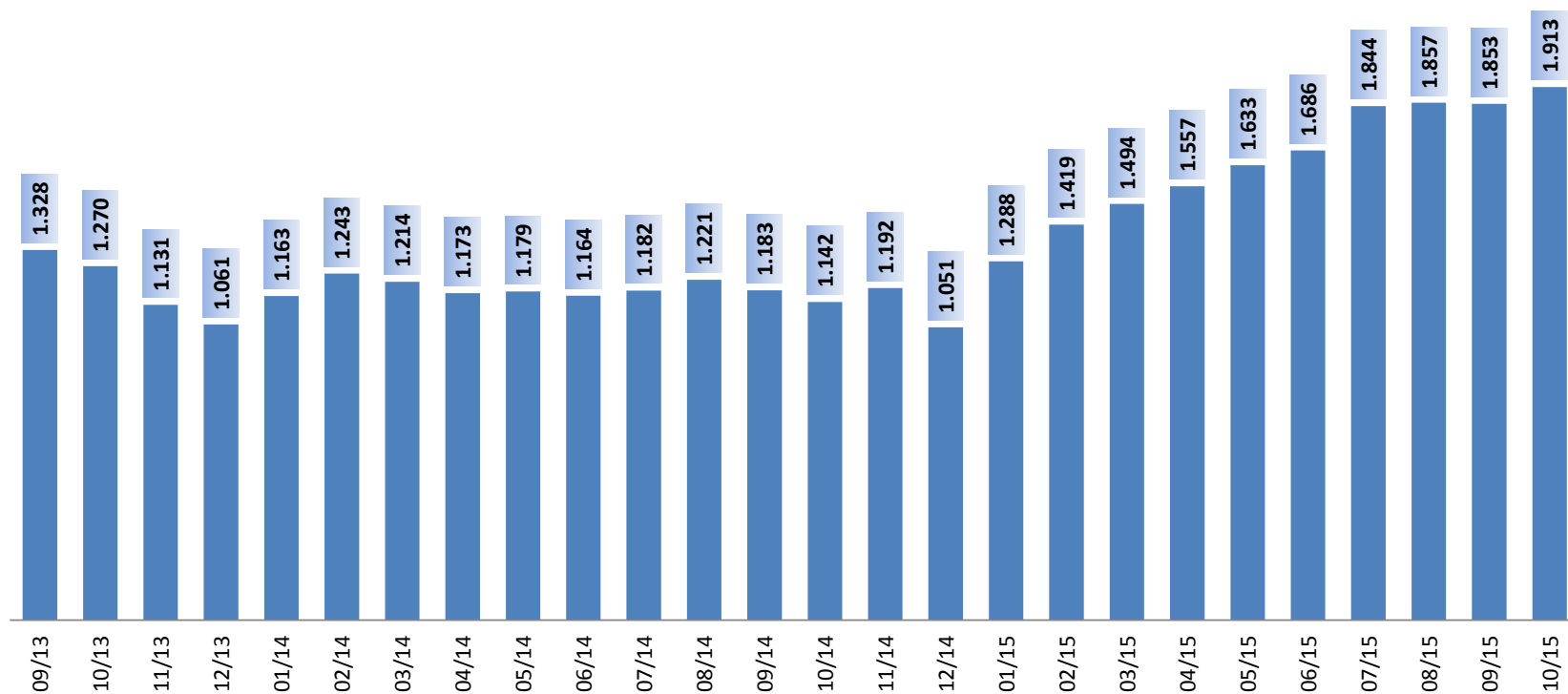

A população desocupada (1.913 mil pessoas) apresentou estabilidade no mês e aumentou no ano (67,5%).

População Desocupada (Total Seis Regiões Metropolitanas) (Média Janeiro-Outubro)

Em milhares

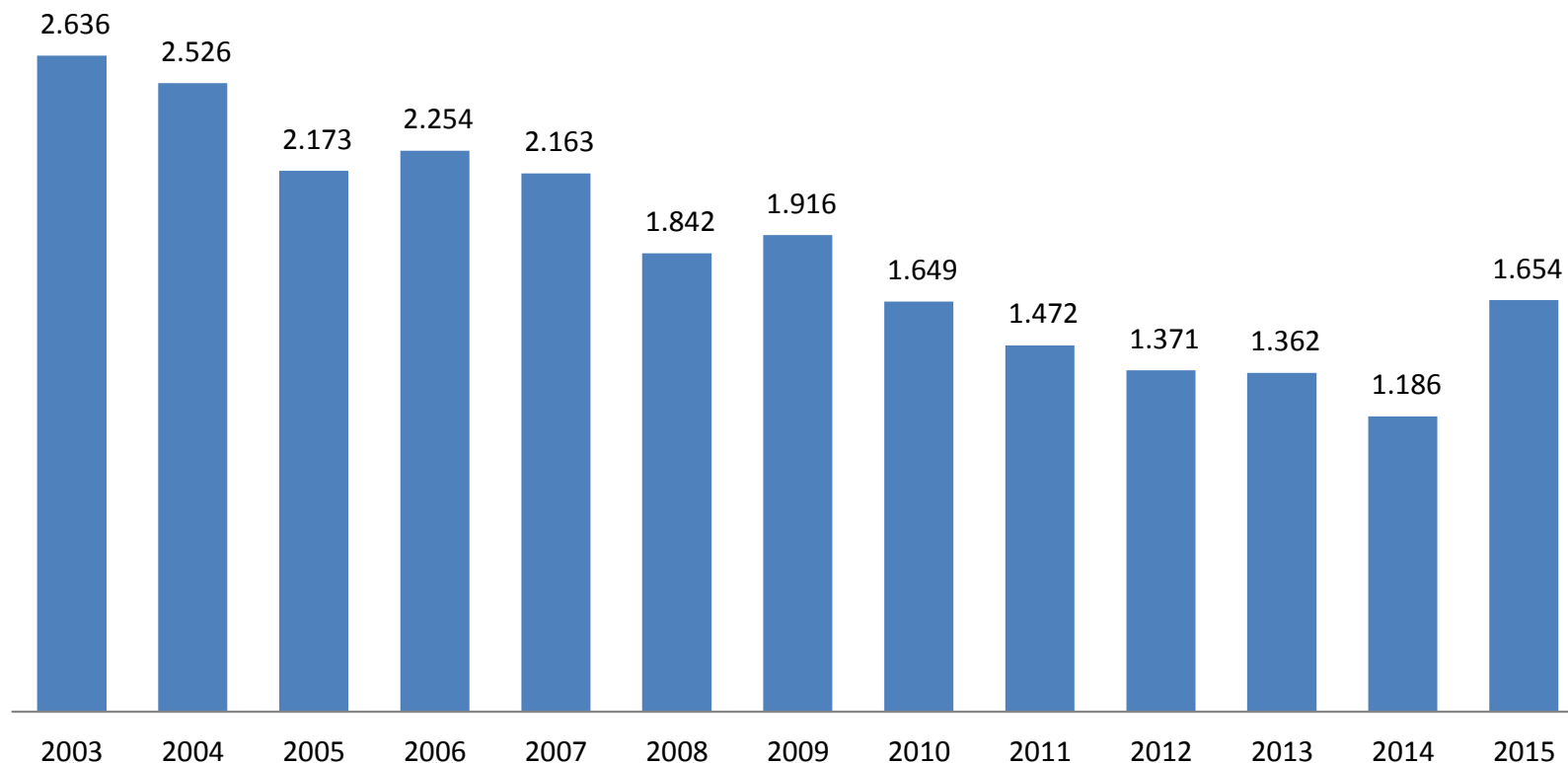

Aumento de 39,4% da média de janeiro- outubro de 2015 em relação a média janeiro-outubro de 2014.

Variação mensal da População Desocupada (Total Seis Regiões Metropolitanas)

%

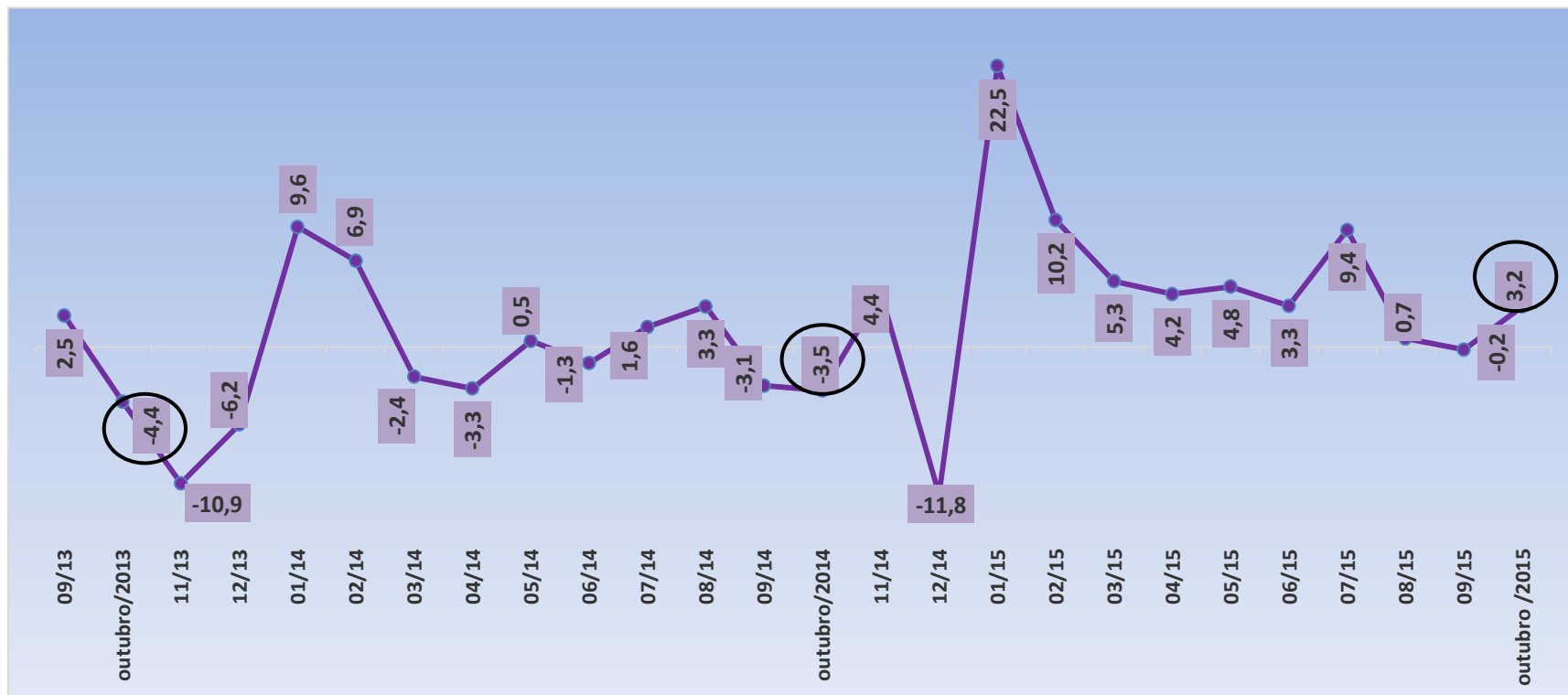

Variação anual da População Desocupada (Total Seis Regiões Metropolitanas)

%

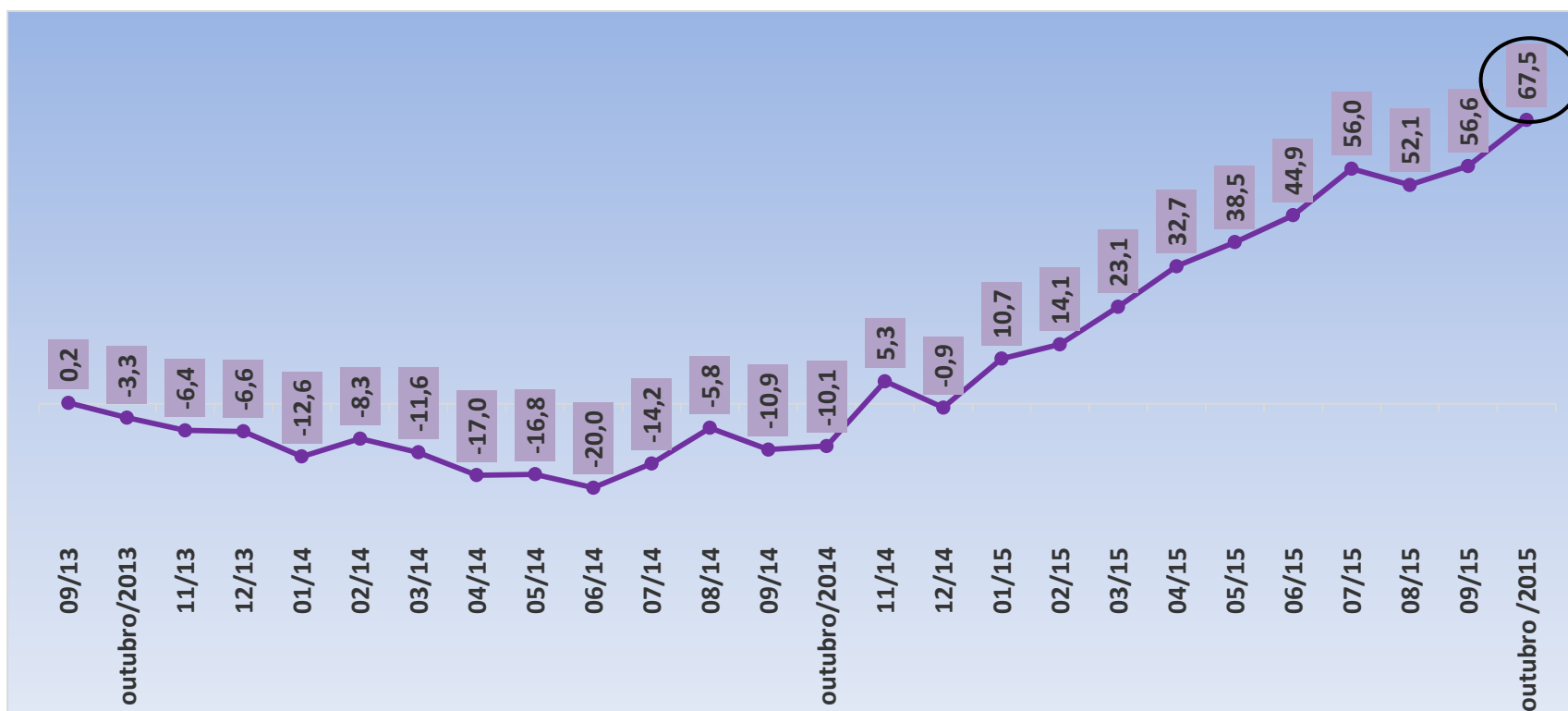

Maior crescimento ANUAL (67,5%) da população desocupada em toda a série, iniciada em 2002.

Variação MENSAL das populações ocupada e desocupada nos meses de OUTUBRO

%

(Total Seis Regiões Metropolitanas)

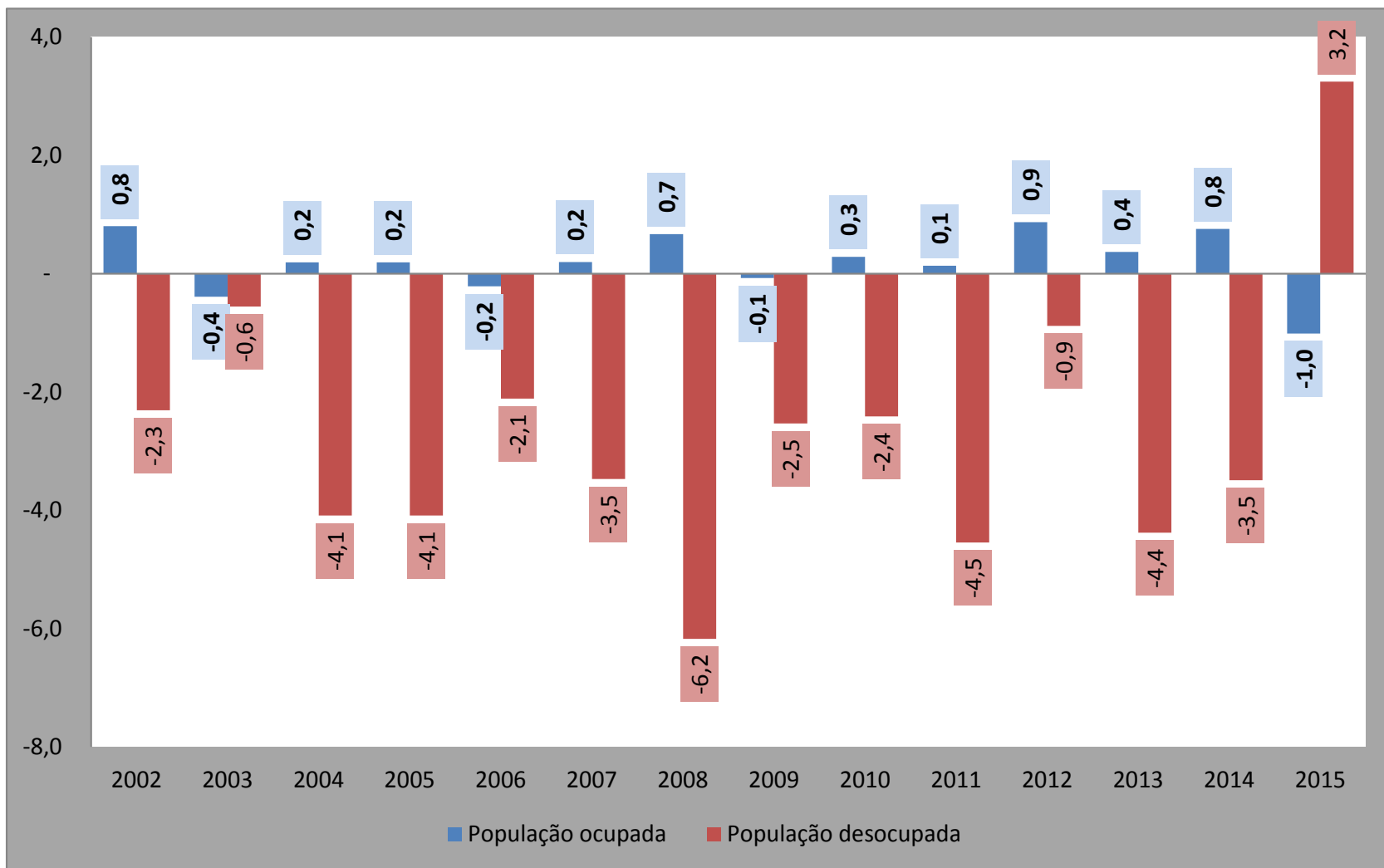

Mercado de Trabalho em Outubro de 2015

Posição na Ocupação Nas RMs



Posição na ocupação

Total seis Regiões Metropolitanas

TRABALHADOR	% em Relação a População Ocupada			Estimativas (mil)	Comparação com set/15			Comparação com out/14		
	out/14	set/15	out/15		out/15	Situação	VAR%	Dif (mil)	Situação	VAR%
EMP. COM CARTEIRA SETOR PRIVADO	50,3%	49,9%	50,0%	11.228	→I	-0,8	-95	↓	-4,0	-470
EMP. SEM CARTEIRA SETOR PRIVADO	8,6%	8,4%	8,1%	1.822	→I	-4,5	-86	↓	-8,7	-173
MILITAR OU FUNCIONÁRIO PÚBLICO ESTATUTÁRIO	8,3%	8,7%	8,5%	1.910	→I	-2,9	-58	→I	-0,7	-13
CONTA PRÓPRIA	19,1%	19,5%	19,9%	4.477	→I	1,0	43	→I	0,6	28
EMPREGADOR	4,2%	4,1%	4,1%	926	→I	-1,5	-14	→I	-4,8	-47

Queda do Emprego com (-4,0%) e sem (-8,7%) carteira no setor privado no ano

Total seis Regiões Metropolitanas (Médias JANEIRO-OUTUBRO)

Em milhares

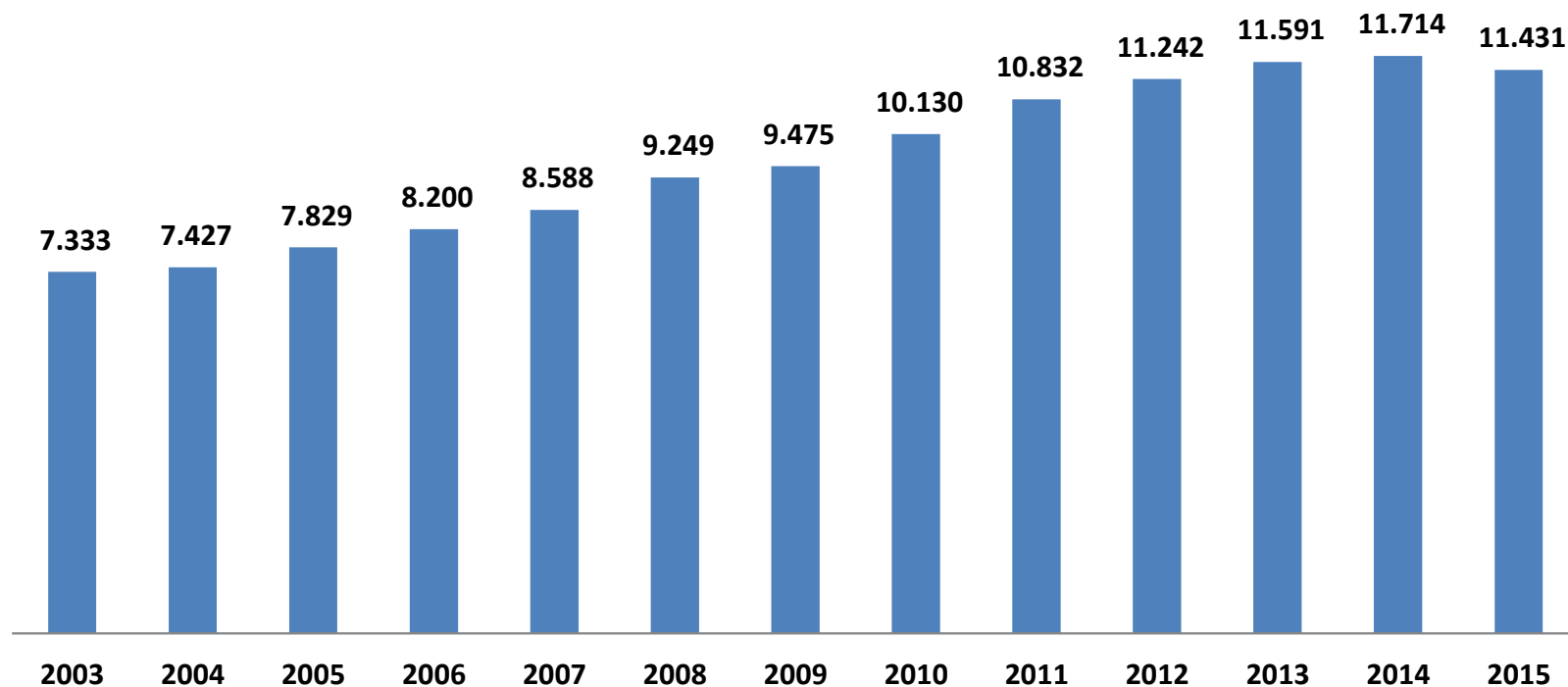

Total seis Regiões Metropolitanas (Médias JANEIRO-OUTUBRO)

Em milhares

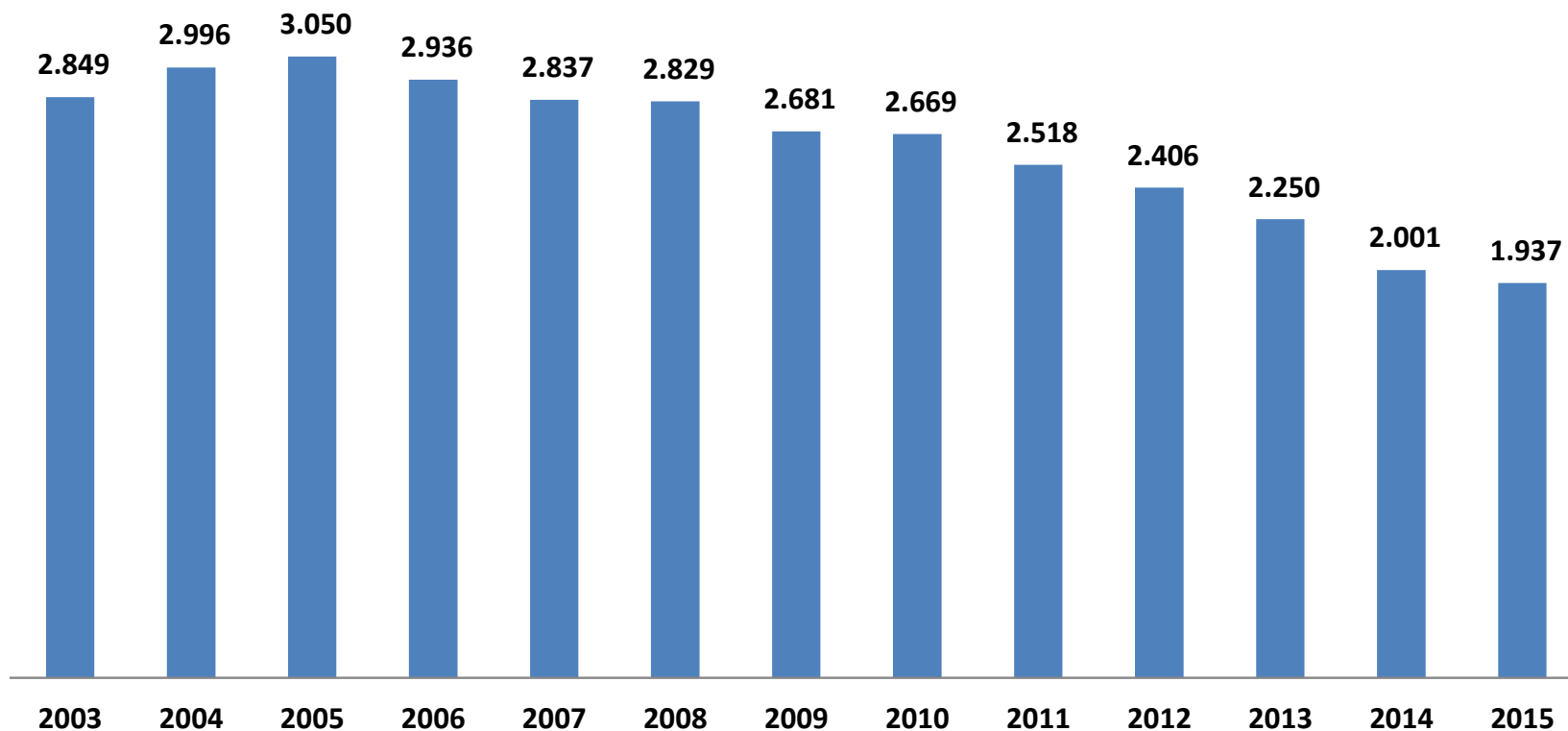

Total seis Regiões Metropolitanas (Médias JANEIRO-OUTUBRO)

Em milhares

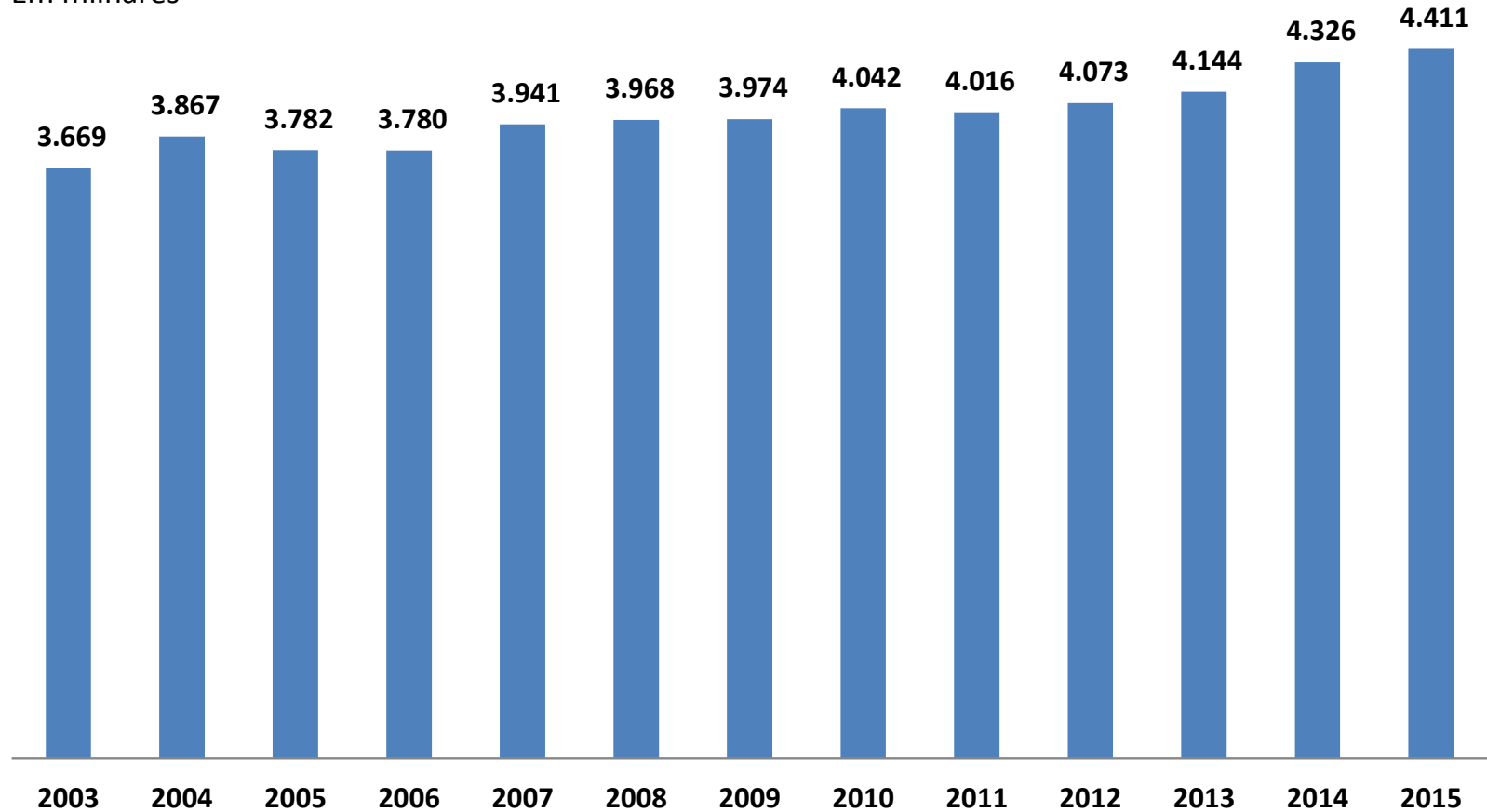

Total seis Regiões Metropolitanas

ATIVIDADE	% em relação a População Ocupada			Estimativas (mil)	Comparação com set/15			Comparação com out/14		
	out/14	set/15	out/15		out/15	Situação	VAR%	Dif (mil)	Situação	VAR%
INDÚSTRIA	15,1%	14,7%	14,3%	3.209	↘	-3,9	-130	↘	-8,7	-305
CONSTRUÇÃO	7,7%	7,6%	7,6%	1.704	→	-0,6	-11	↘	-5,2	-94
COMÉRCIO	18,2%	18,7%	18,5%	4.161	→	-2,0	-87	→	-1,5	-65
SERVIÇOS PRESTADOS À EMPRESAS	16,6%	16,3%	16,6%	3.729	→	0,9	32	↘	-3,7	-145
EDUCAÇÃO, SAÚDE, ADM. PÚBLICA	17,3%	17,7%	17,7%	3.981	→	-0,7	-28	→	-1,1	-43
SERVIÇOS DOMÉSTICOS	6,0%	6,1%	6,1%	1.374	→	-1,3	-18	→	-2,0	-28
OUTROS SERVIÇOS	18,6%	18,5%	18,7%	4.195	→	0,2	9	→	-2,9	-126

Queda da **Indústria** (-3,9%) no mês. No ano, queda nos grupamentos da **Indústria** (-8,7%) , da **Construção** (-5,2%) e dos **Serviços Prestados às Empresas** (-3,7%).

Total seis Regiões Metropolitanas (Em milhares de pessoas)

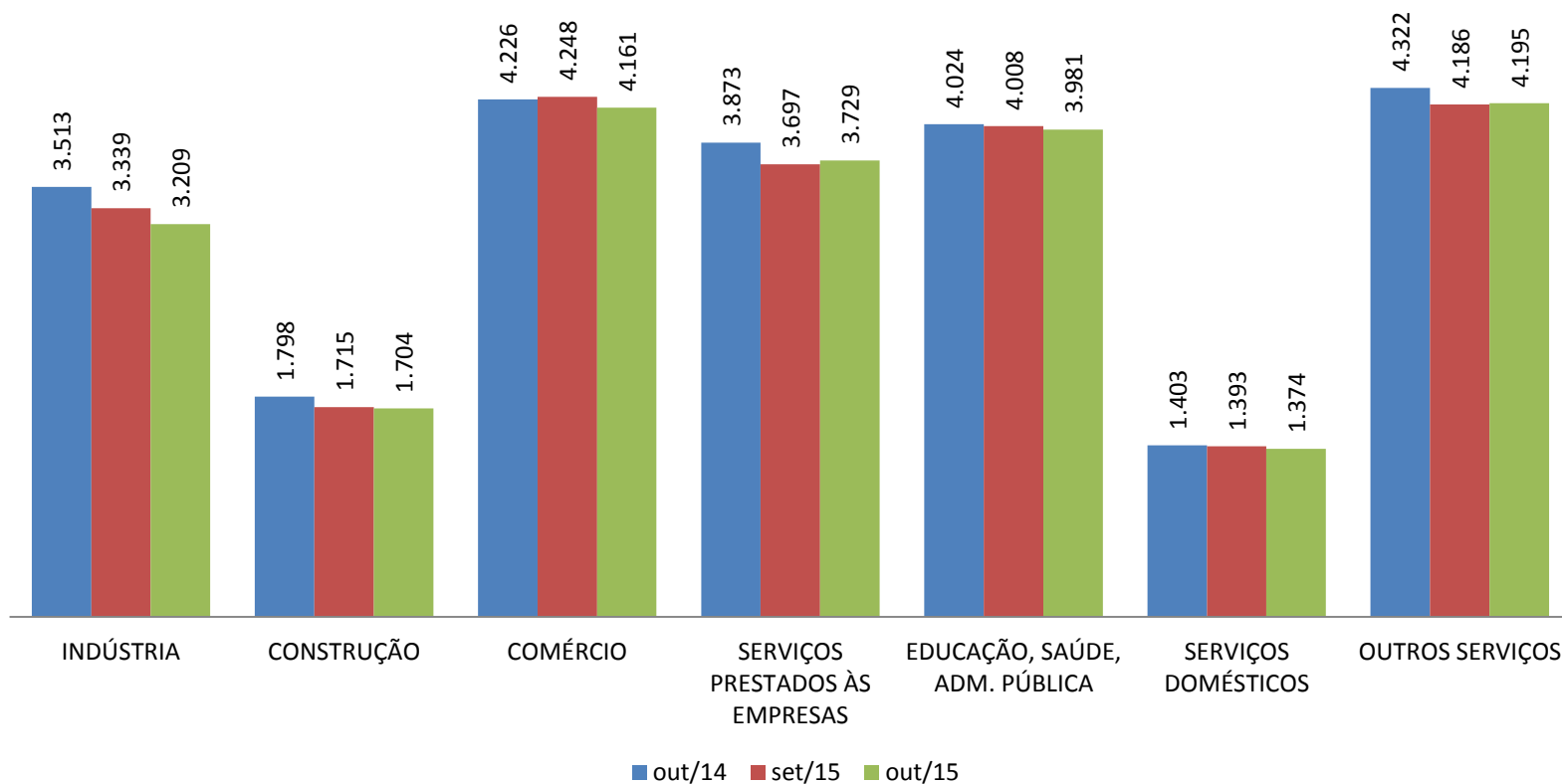

O Comércio (18,5%), a Educação, Saúde, Administração Pública (17,7%) e os Outros Serviços (18,7%) registraram as maiores proporções de ocupados em outubro de 2015.

Mercado de Trabalho em Outubro de 2015

Rendimento Médio Real



Rendimento Médio Real

O gráfico a seguir mostra a evolução, de outubro de 2014 a outubro de 2015, do rendimento médio real habitual da população ocupada, para o total das seis regiões metropolitanas abrangidas pela pesquisa.

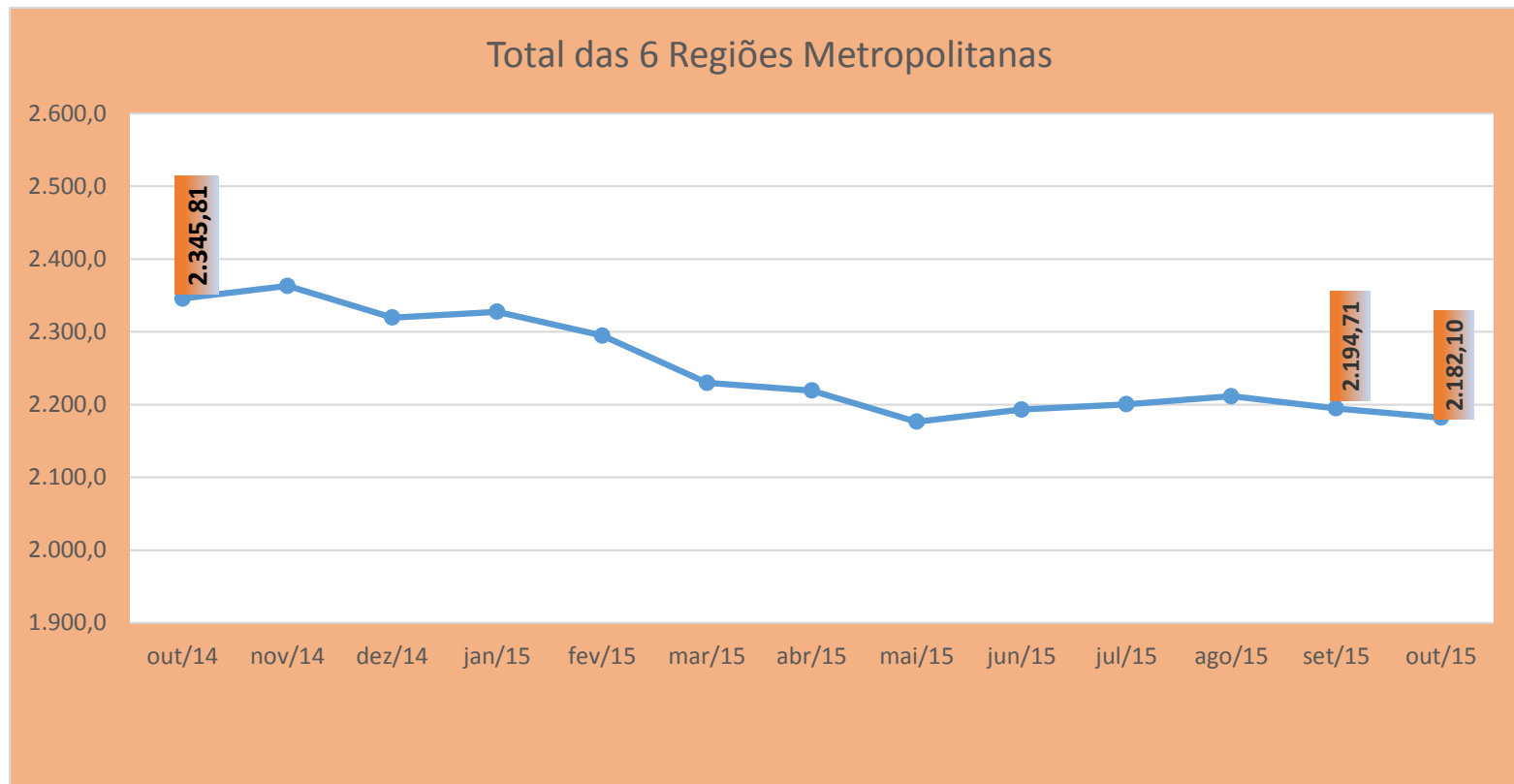

Queda na comparação **mensal (-0,6%)** e na comparação **anual(-7,0%)**

Rendimento Médio Real

Total das seis Regiões Metropolitanas
(Meses de Outubro)

Em R\$

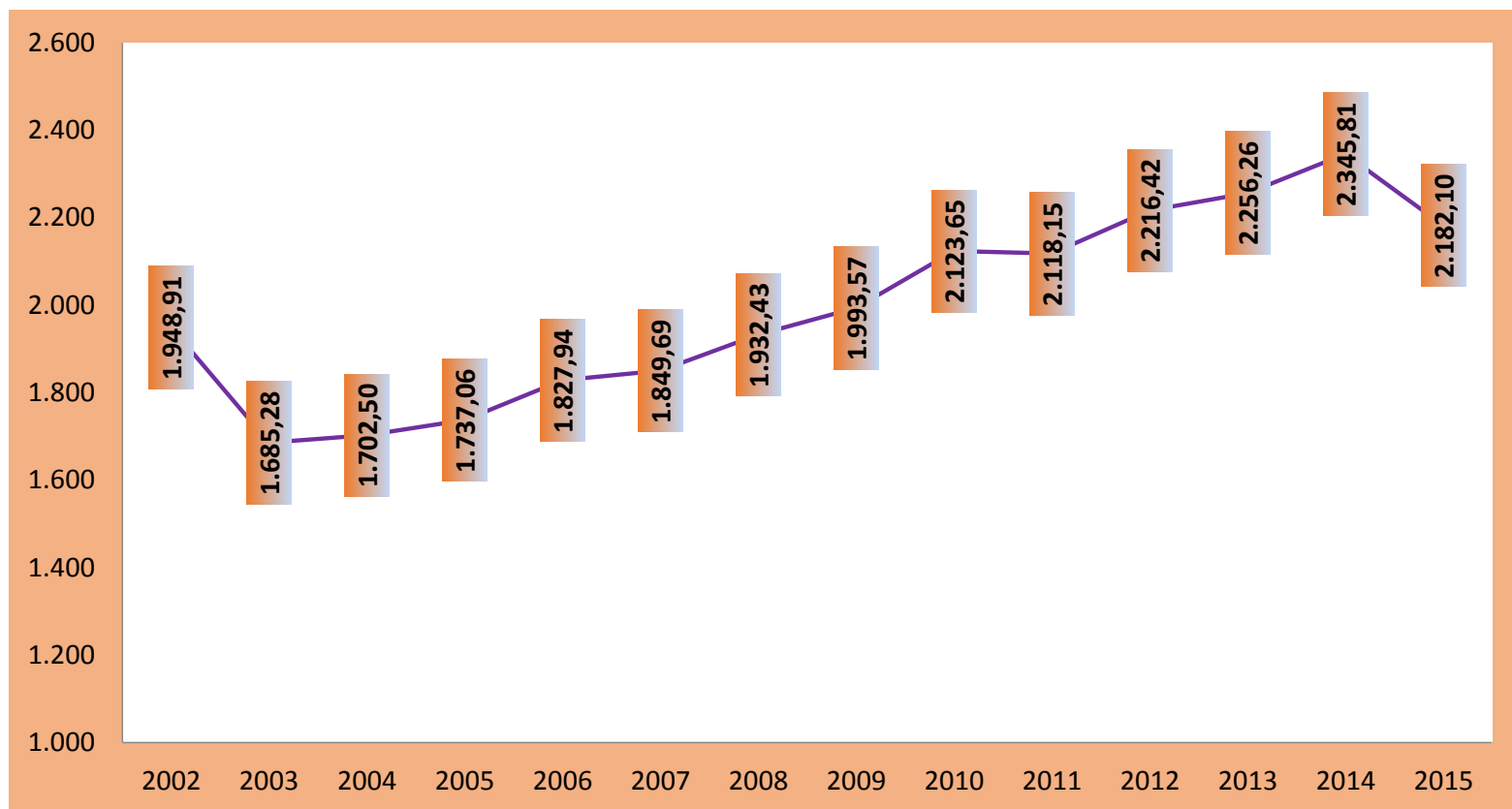

Tendência de crescimento do rendimento médio real entre 2003 e 2014

Rendimento médio real habitual da população ocupada

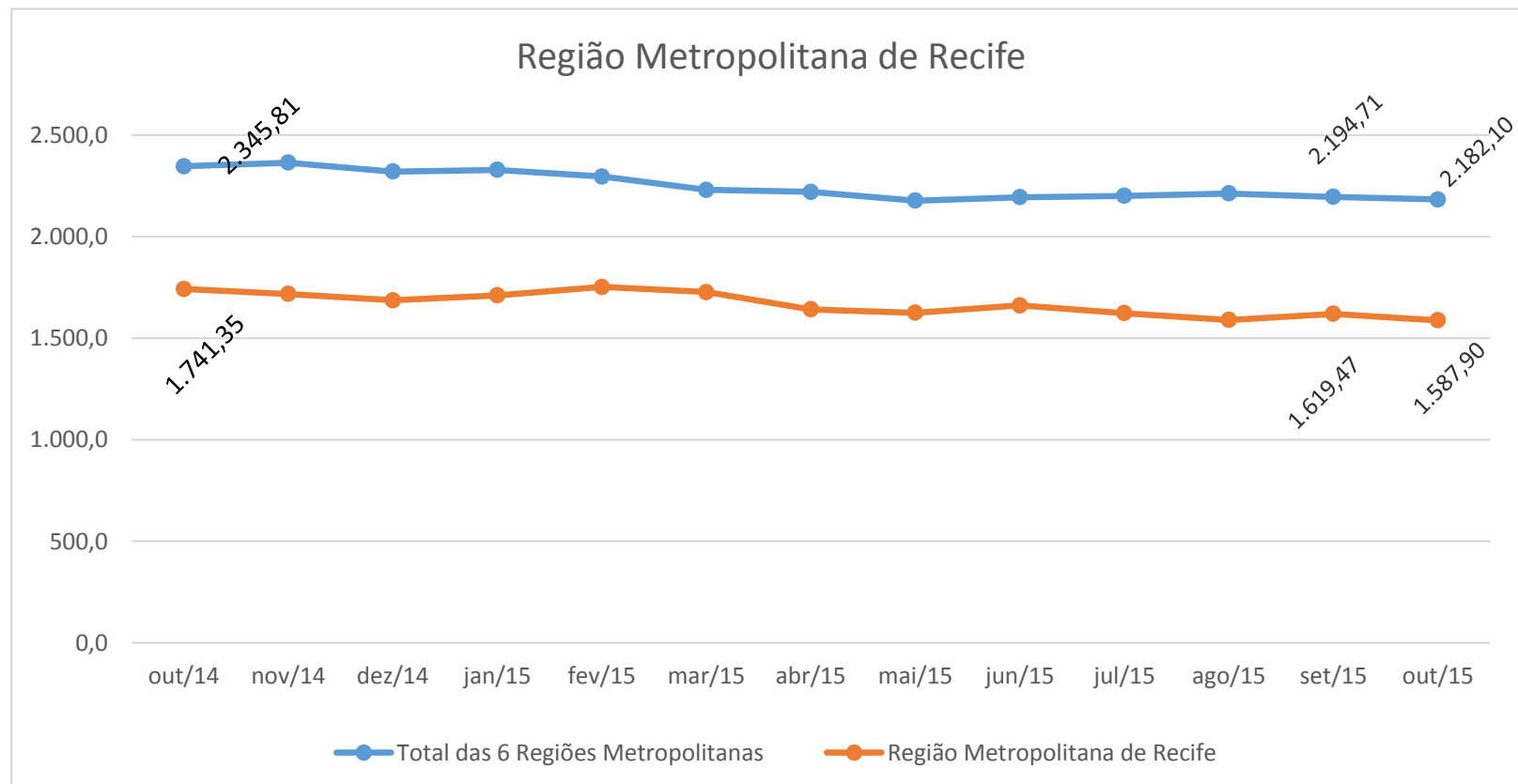

Queda na comparação mensal (-1,9%) e na comparação anual (-8,8%)

Rendimento médio real habitual da população ocupada

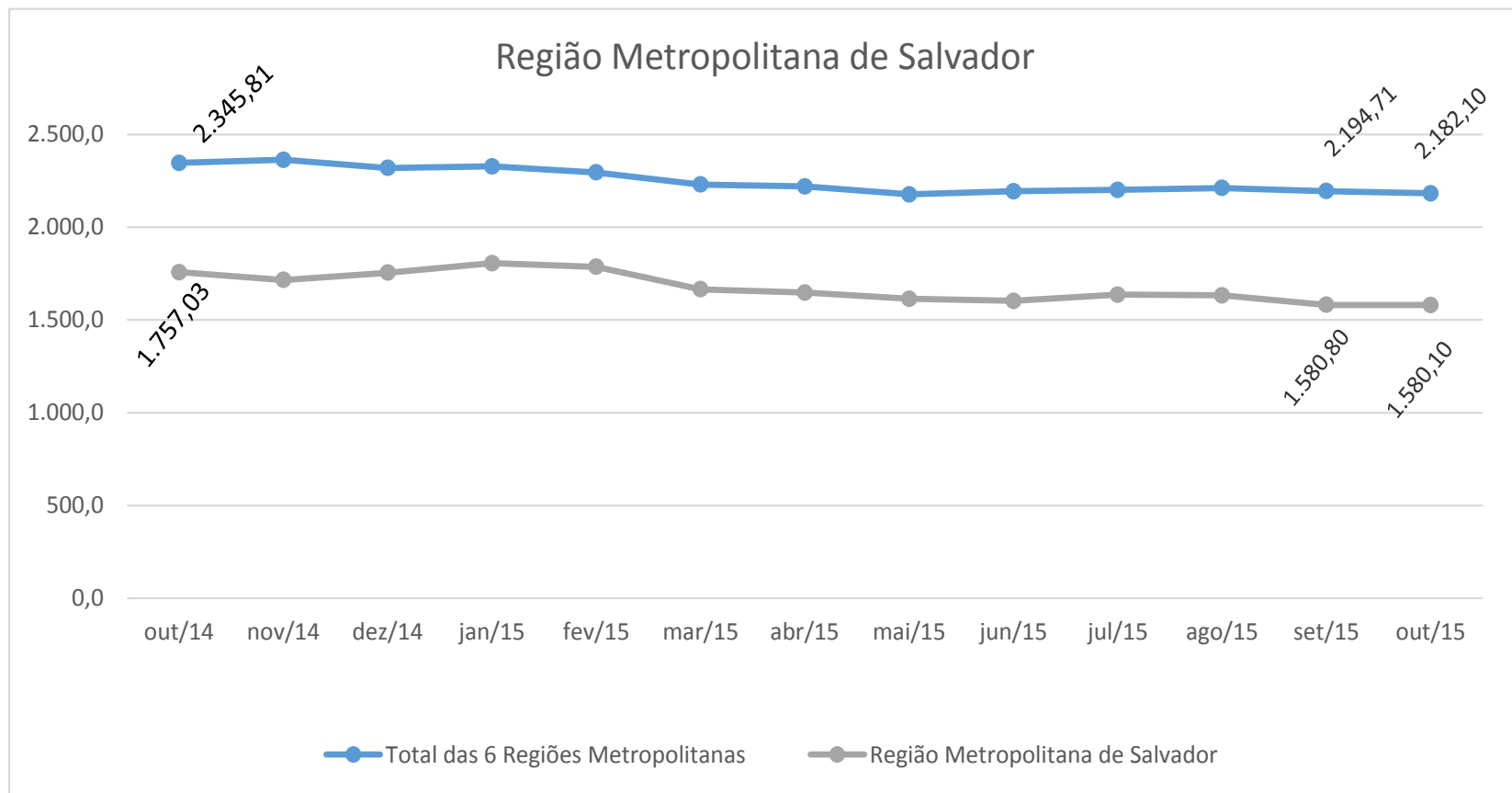

Estabilidade no mês e queda **anual (-10,1%)**

Rendimento médio real habitual da população ocupada

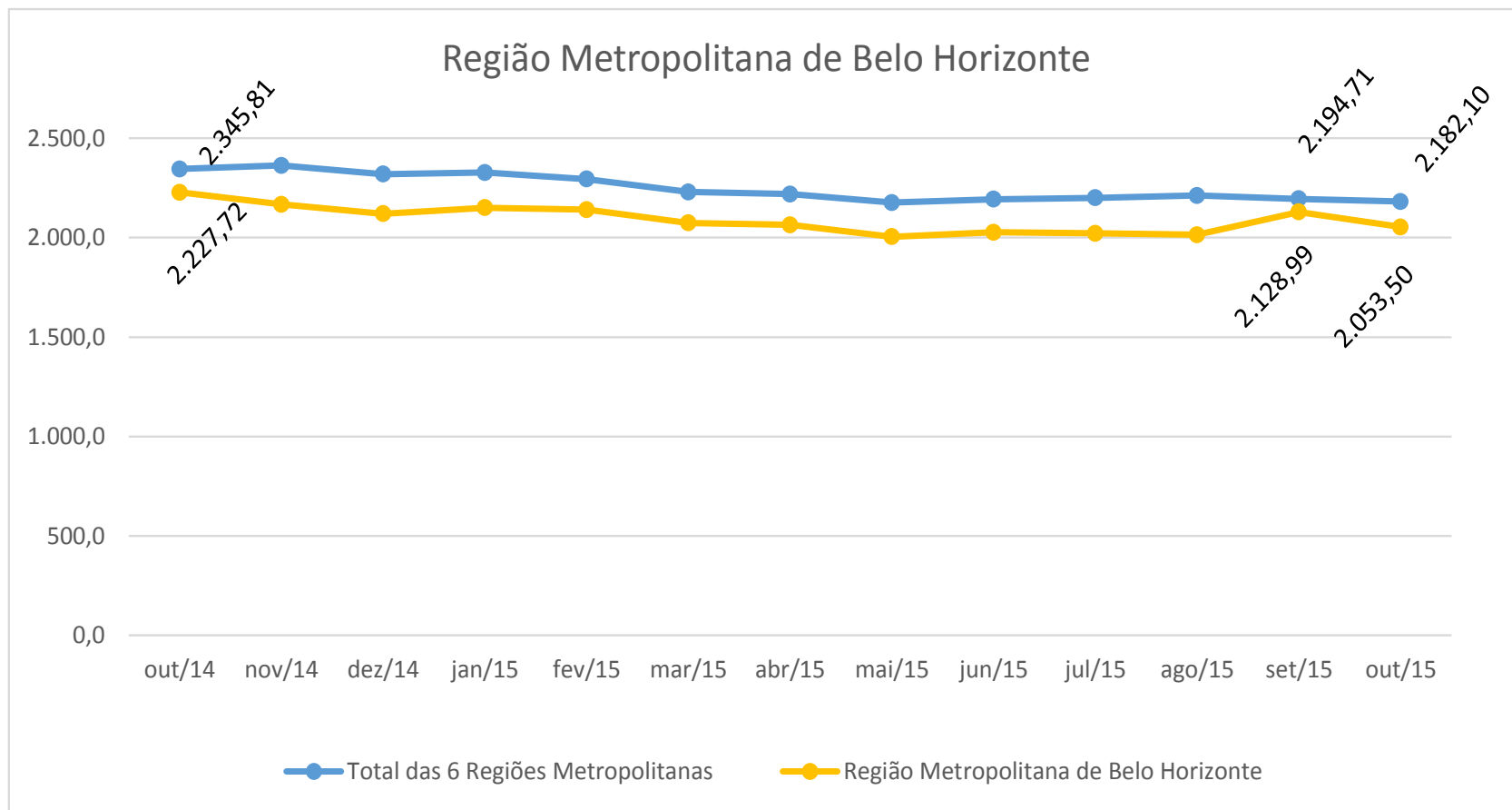

Queda na comparação mensal (-3,5%) e na anual (-7,8%).

Rendimento médio real habitual da população ocupada

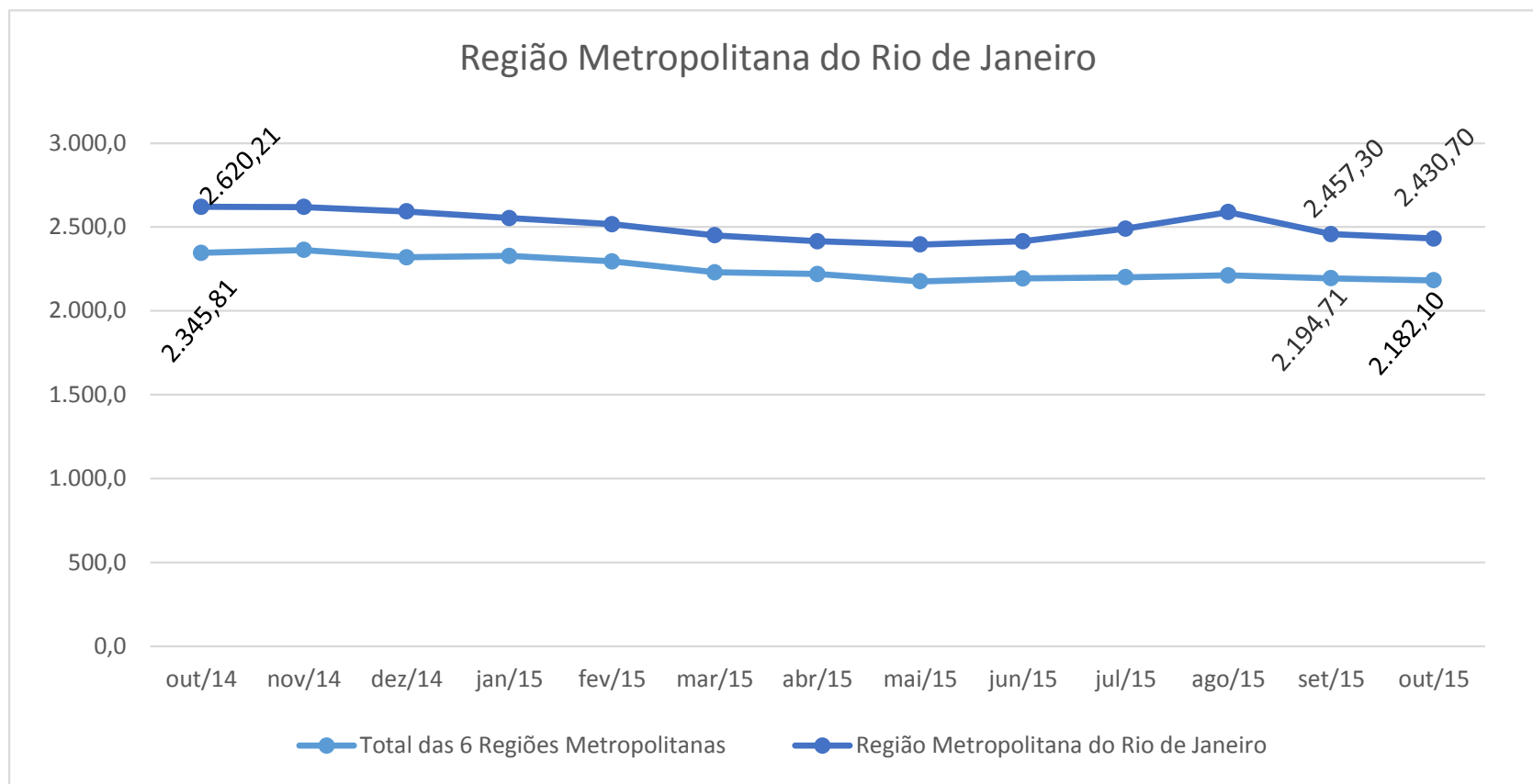

Queda na comparação **mensal** (-1,1%) e na comparação **anual** (-7,2%)

Rendimento médio real habitual da população ocupada

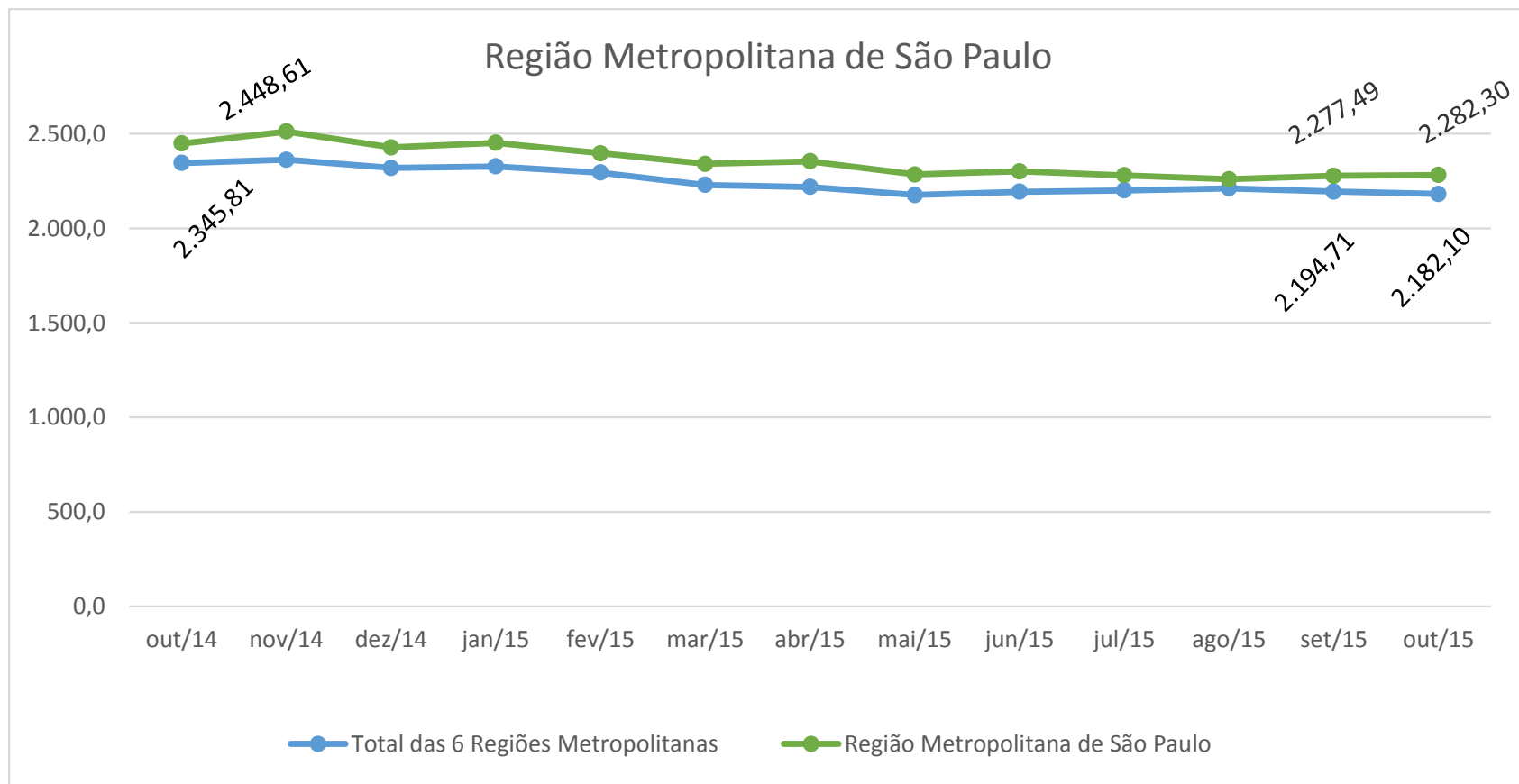

Estabilidade do rendimento médio real no mês e queda no ano (-6,8%)

Rendimento médio real habitual da população ocupada

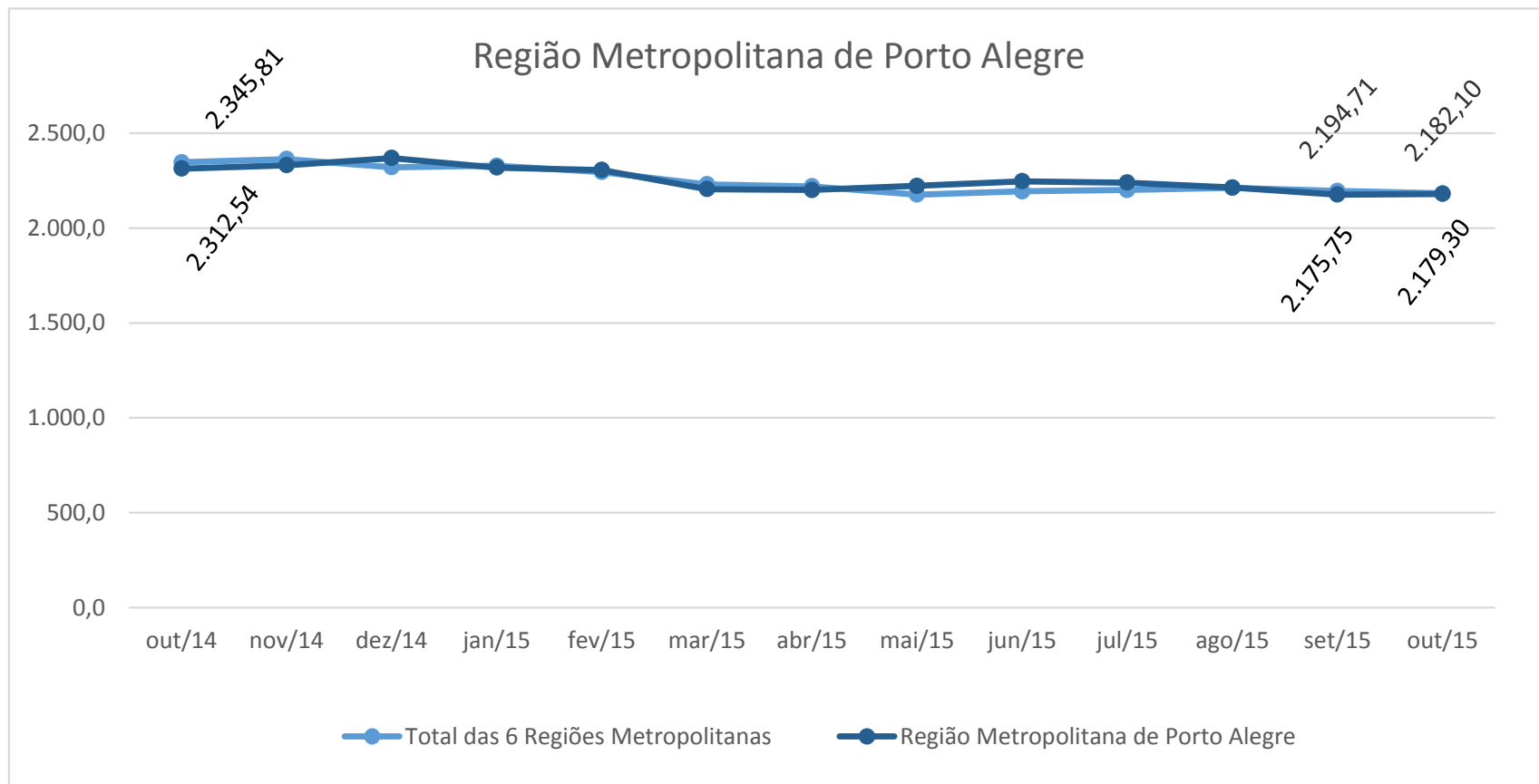

Estabilidade na comparação mensal e queda anual (-5,8%)

Resumo dos Resultados – Outubro 2015

- Estabilidade da taxa de desocupação (7,9%) na comparação **mensal**;
- Crescimento 3,2 pontos percentuais da taxa de desocupação na comparação **anual**, devido ao aumento da PD no **ano** (67,5%) e queda da PO (-3,5%) no ano;
- Queda no grupamento da **Indústria** (-3,9%) no mês. No ano houve redução na Indústria (-8,7%), na **Construção** (-5,2%) e nos **Serviços Prestados às Empresas** (-3,7%);
- Queda anual do **Emprego com carteira no setor privado** (-4,0%) e no **Emprego sem carteira assinada no setor privado** (-8,7%);
- Redução de 0,6% na comparação **mensal** e de 7,0% na comparação **anual**, do rendimento médio real (nona queda anual consecutiva: fevereiro, março, abril, maio, junho, julho, agosto, setembro e outubro de 2015).

Tel. + 55 21 2142 4651
Tel. + 55 21 2142 0941
comunica@ibge.gov.br
www.ibge.gov.br/home/presidencia/noticias
www.twitter.com/ibgecomunica

