

***Sistema Nacional de Índices
de Preços ao Consumidor
SNIPC***

***IPCA
Novembro
2015***

IPCA - Brasil variação 12 meses

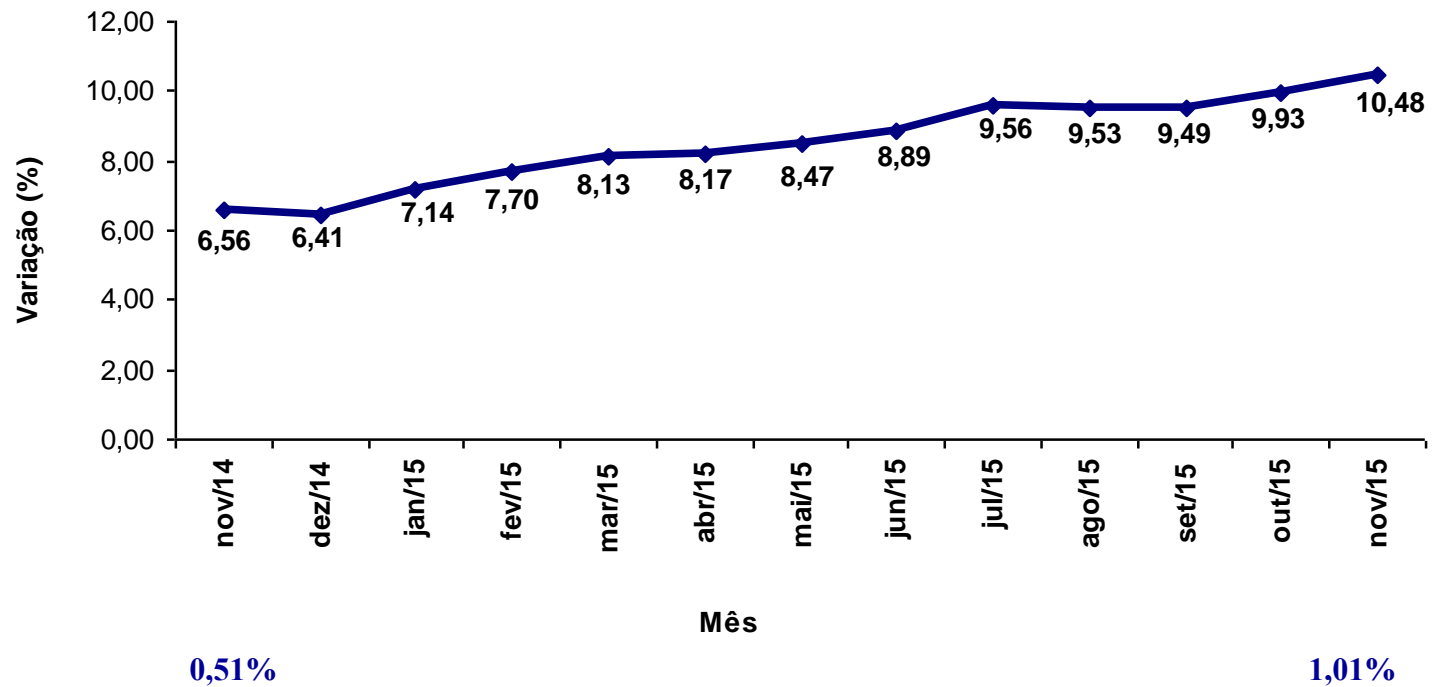

IPCA - Brasil variação 12 meses por região

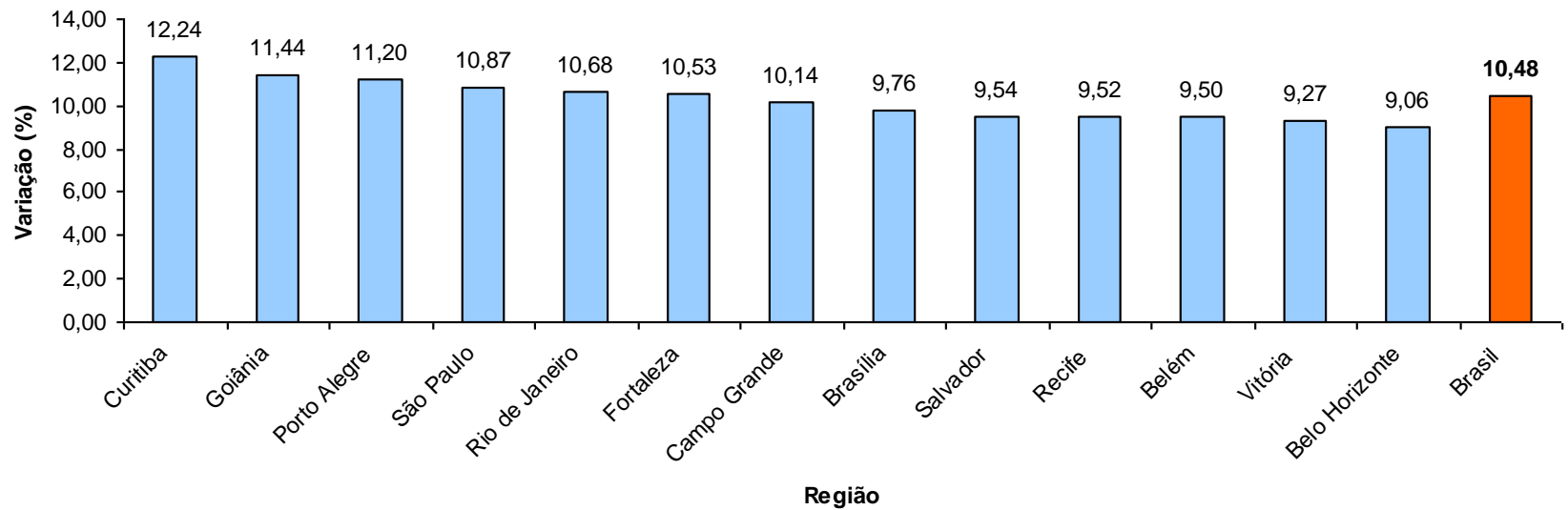

IPCA = 1,01%

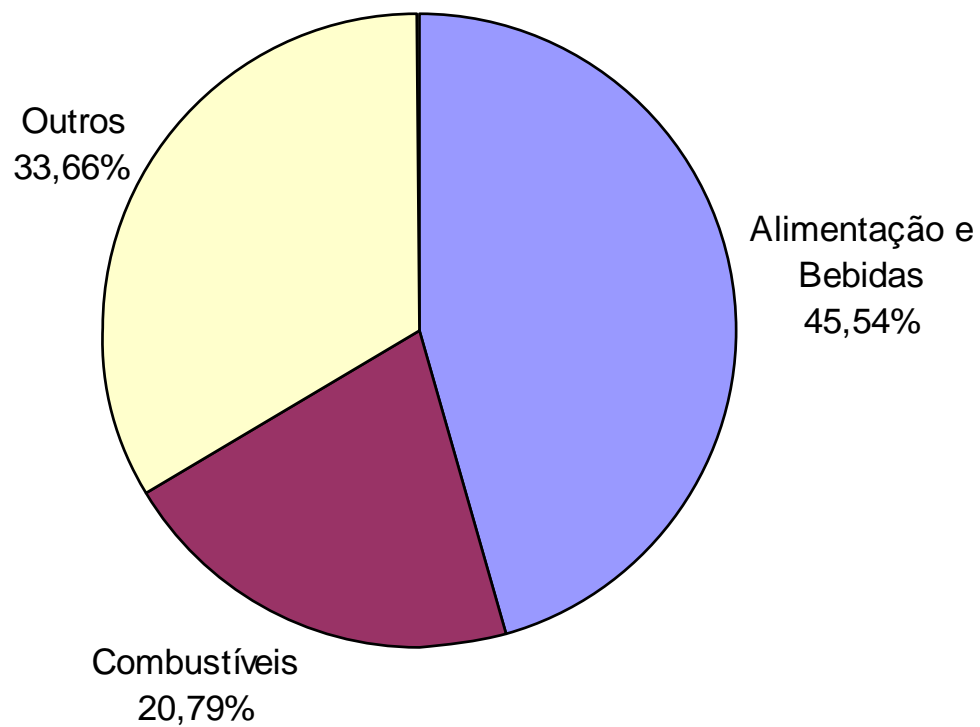

Grupo	Variação (%)		Impacto (p.p.)	
	Outubro	Novembro	Outubro	Novembro
Índice Geral	0,82	1,01	0,82	1,01
Alimentação e Bebidas	0,77	1,83	0,19	0,46
Habitação	0,75	0,76	0,12	0,12
Artigos de Residência	0,39	0,31	0,02	0,01
Vestuário	0,67	0,79	0,04	0,05
Transportes	1,72	1,08	0,31	0,20
Saúde e Cuidados Pessoais	0,55	0,64	0,06	0,07
Despesas Pessoais	0,57	0,52	0,06	0,05
Educação	0,10	0,22	0,00	0,01
Comunicação	0,39	1,03	0,02	0,04

Região	Peso Regional (%)	Variação (%)		Variação Acumulada (%)	
		Outubro	Novembro	Ano	12 meses
Goiânia	3,59	1,18	1,44	10,22	11,44
Campo Grande	1,51	1,18	1,29	8,96	10,14
Fortaleza	3,49	0,73	1,27	9,83	10,53
Belém	4,65	1,07	1,25	8,42	9,50
Rio de Janeiro	12,06	0,59	1,24	9,17	10,68
Salvador	7,35	0,60	1,19	8,84	9,54
Curitiba	7,79	0,64	1,08	11,31	12,24
Porto Alegre	8,40	0,73	1,03	10,31	11,20
São Paulo	30,67	0,99	0,88	10,18	10,87
Belo Horizonte	10,86	0,62	0,84	8,59	9,06
Vitória	1,78	0,75	0,81	8,37	9,27
Recife	5,05	0,84	0,80	9,06	9,52
Brasília	2,80	1,24	0,66	8,36	9,76
Brasil	100,00	0,82	1,01	9,62	10,48

Região	Peso	Variação (%)			
		Outubro	Novembro	Out - Nov	Ano
Curitiba	4,34	6,12	4,36	10,75	21,47
São Paulo	3,78	6,21	4,07	10,53	18,47
Vitória	4,57	1,72	3,63	5,41	17,48
Porto Alegre	5,28	5,63	3,54	9,37	20,59
Fortaleza	3,19	5,22	3,46	8,86	16,04
Campo Grande	4,50	5,40	3,46	9,05	10,40
Belém	2,61	3,75	3,07	6,94	19,45
Rio de Janeiro	3,00	3,57	3,04	6,72	16,67
Brasília	5,67	3,40	2,65	6,14	17,51
Salvador	3,59	3,76	2,45	6,30	19,51
Belo Horizonte	4,71	5,93	2,22	8,28	20,09
Goiânia	5,88	3,58	1,56	5,20	11,03
Recife	3,10	1,70	0,79	2,50	24,35
Brasil	3,99	5,05	3,21	8,42	18,61

Região	Peso	Variação (%)			
		Outubro	Novembro	Out - Nov	Ano
Curitiba	1,10	12,14	11,35	24,87	33,14
Porto Alegre	0,38	11,87	10,39	23,49	26,14
São Paulo	1,73	14,99	10,08	26,58	29,68
Campo Grande	0,42	11,31	10,06	22,51	22,71
Brasília	0,54	7,08	9,89	17,67	27,52
Belo Horizonte	0,42	10,44	9,73	21,19	17,95
Rio de Janeiro	0,27	7,24	7,66	15,45	18,74
Vitória	0,24	3,68	7,24	11,19	14,52
Salvador	0,74	5,25	6,19	11,76	12,88
Fortaleza	0,44	5,22	5,51	11,02	12,71
Recife	0,69	2,85	4,50	7,48	13,78
Goiânia	0,91	9,09	3,46	12,86	16,86
Belém	-	-	-	-	-
Brasil	0,89	12,29	9,31	22,74	26,10

Região	Variação (%)		Variação acumulada (%)	
	Outubro	Novembro	Ano	12 meses
Goiânia	1,39	4,37	11,32	14,50
Campo Grande	0,93	3,80	11,55	12,97
Brasília	1,04	3,47	12,34	14,49
Salvador	-0,01	3,32	12,11	13,66
Belém	1,74	2,87	9,07	10,49
Rio de Janeiro	0,02	2,82	9,19	11,74
Vitória	0,78	2,76	10,32	11,29
Porto Alegre	0,07	2,47	13,46	13,75
Belo Horizonte	0,79	2,41	9,10	9,84
Curitiba	0,43	2,12	13,22	13,59
Fortaleza	0,85	1,95	9,80	10,46
São Paulo	0,88	1,87	10,25	10,84
Recife	0,84	1,65	11,39	11,92
Brasil	0,68	2,46	10,75	11,81

Item	Variação (%)		Variação Acumulada (%)	
	Outubro	Novembro	Ano	12 meses
Batata-inglesa	-10,69	27,46	29,69	47,55
Tomate	0,14	24,65	32,31	24,08
Açúcar cristal	4,43	15,11	21,33	20,21
Açúcar refinado	1,91	13,15	18,23	22,09
Cebola	-32,64	10,39	41,25	48,02
Alho	4,12	6,22	46,72	48,59
Óleo de soja	1,13	5,16	13,21	12,71
Hortaliças	1,13	4,76	15,24	17,06
Frutas	1,75	3,97	10,65	10,17
Açaí	-2,39	3,78	-2,05	5,19
Feijão-carioca	0,14	3,23	21,83	37,20
Frango inteiro	5,98	3,21	11,54	13,18
Arroz	3,77	3,13	7,88	9,83
Cenoura	-3,00	2,45	7,21	7,14
Café moído	1,39	2,41	9,59	10,06
Ovos	-1,17	2,27	14,95	10,20
Pão de forma	0,61	2,09	6,79	7,09
Cerveja	4,06	2,04	7,81	8,95
Pescado	-0,04	1,93	8,01	9,17
Cerveja fora	1,28	1,77	11,56	12,94
Cafezinho	-0,11	1,70	14,88	15,52
Atomatado	0,61	1,45	8,77	9,67
Carnes	1,41	1,44	10,75	14,88
Chocolate em barra e bombom	1,28	1,43	13,15	13,77
Farinha de trigo	2,07	1,35	3,38	3,78
Enlatados e conservas	-0,13	0,98	6,18	6,05
Refrigerante fora	0,76	0,87	9,90	10,17
Refrigerante	2,48	0,86	9,70	10,40
Biscoito	0,45	0,84	7,65	7,64
Iogurte	0,58	0,83	9,00	9,23
Doces	0,76	0,80	9,92	11,29
Macarrão	1,13	0,72	7,23	8,02
Refeição fora	0,82	0,70	8,75	10,29
Pão francês	1,29	0,60	11,23	11,44

Item	Variação (%)		Impacto (p.p.)	Variação Acumulada (%) 12 meses
	Outubro	Novembro		
Telefone celular	0,50	2,13	0,03	4,96
Artigos de limpeza	0,41	1,50	0,01	8,80
Condomínio	0,22	1,35	0,02	9,54
Higiene pessoal	0,54	1,22	0,03	8,43
Roupa infantil	0,36	1,19	0,01	3,64
Roupa feminina	0,75	1,17	0,02	3,80
Ônibus urbano	0,10	1,11	0,03	15,08
Plano de saúde	1,06	1,06	0,04	11,83
Telefone fixo	0,86	1,00	0,01	-1,64
Energia elétrica	0,87	0,98	0,04	51,27
Serviço bancário	0,51	0,95	0,01	11,38
Gás de botijão	3,27	0,81	0,01	23,00
Cabeleireiro	0,37	0,70	0,01	9,90
Roupa masculina	0,79	0,69	0,01	5,24
Mão de obra pequenos reparos	0,58	0,55	0,01	6,77
Empregado doméstico	1,03	0,45	0,02	8,71
Aluguel residencial	0,57	0,43	0,02	7,79
Taxa de água e esgoto	-0,04	0,40	0,01	14,78

IPCA = 10,48%

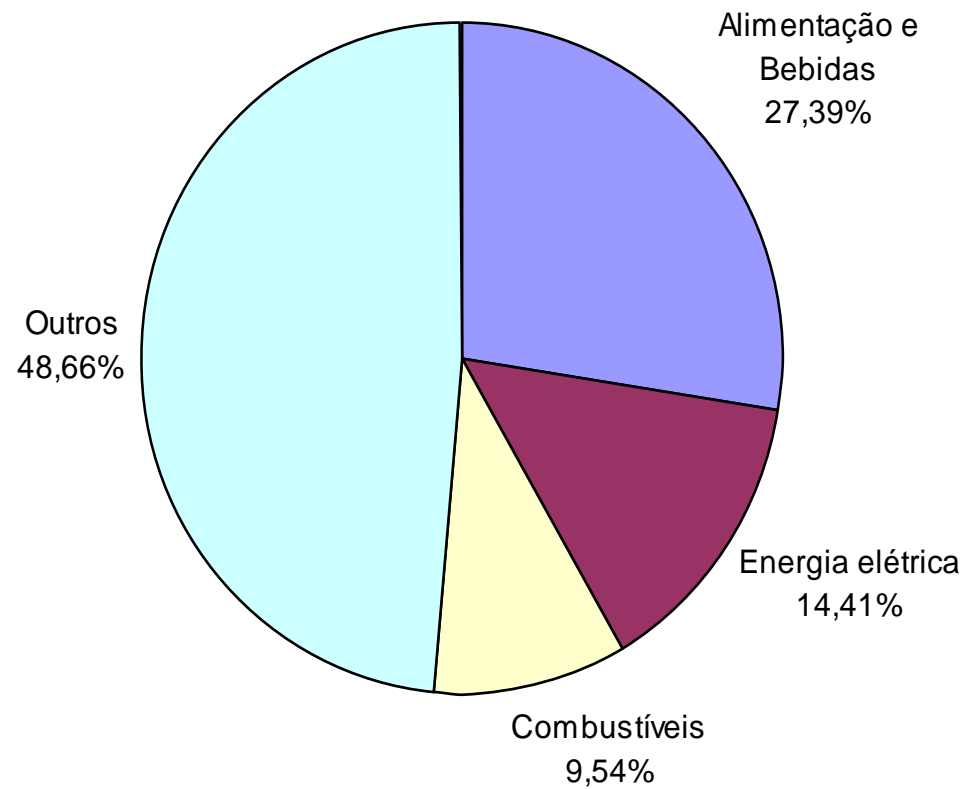

Grupo	Peso (%)	Variação (%)		Impacto (p.p.)	
		Ano	12 meses	Ano	12 meses
Índice Geral	100,00	9,62	10,48	9,62	10,48
Alimentação e Bebidas	24,90	10,37	11,56	2,58	2,87
Habitação	15,86	17,74	18,33	2,61	2,71
Artigos de Residência	4,33	4,88	4,87	0,22	0,22
Vestuário	6,12	3,28	4,15	0,21	0,27
Transportes	18,36	8,68	10,19	1,61	1,88
Saúde e Cuidados Pessoais	11,21	8,47	8,98	0,96	1,01
Despesas Pessoais	10,73	8,88	9,64	0,95	1,03
Educação	4,60	9,01	9,08	0,41	0,42
Comunicação	3,89	1,67	1,67	0,07	0,07

Item	Variação (%)	Impacto (p.p.)
Energia elétrica	51,27	1,51
Gasolina	19,33	0,73
Refeição fora	10,29	0,53
Carnes	14,88	0,41
Plano de saúde	11,83	0,39
Ônibus urbano	15,08	0,37
Empregado doméstico	8,71	0,36
Aluguel residencial	7,79	0,32
Cursos regulares	9,17	0,27
Gás de botijão	23,00	0,25
Lanche fora	12,45	0,25
Produtos farmacêuticos	6,91	0,23
Etanol	27,75	0,23
Higiene pessoal	8,43	0,23
Taxa de água e esgoto	14,78	0,21
Automóvel novo	5,85	0,18
Jogos de azar	47,50	0,18
Conserto de automóvel	10,01	0,18
Total	-	6,83

IPCA 12 meses

10,48%

65,17% do IPCA

Item	Variação (%)	
	Outubro	Novembro
IPCA	0,82	1,01
Índice Serviços	0,62	0,46
Alimentação fora do domicílio	0,93	0,70
Aluguel residencial	0,57	0,43
Condomínio	0,22	1,35
Mudança	0,08	1,67
Mão de obra	0,58	0,55
Consertos e manutenção	1,19	0,79
Passagem aérea	4,01	-5,18
Transporte escolar	0,16	0,03
Seguro voluntário de veículo	-2,15	-0,88
Concerto de automóvel	0,69	0,10
Estacionamento	0,61	0,26
Lubrificação e lavagem	0,70	1,57
Pintura de veículo	0,52	-0,21
Aluguel de veículo	-1,83	1,20
Médico	0,54	0,31
Dentista	0,56	-0,24
Fisioterapeuta	0,36	0,27

Item	Variação (%)	
	Outubro	Novembro
Psicólogo	0,17	-0,19
Serviços laboratoriais e hospitalares	0,27	0,36
Serviços pessoais	0,82	0,57
Cinema	0,67	0,86
Ingresso para jogo	0,31	0,69
Clube	0,35	0,36
Tratamento de animais	0,76	-0,34
Locação de DVD	0,72	0,59
Boate e danceteria	-0,60	-0,70
Motel	5,80	1,61
Hotel	-1,07	0,72
Excursão	2,70	0,42
Revelação e cópia	2,22	0,88
Cursos regulares	0,00	0,00
Fotocópia	1,30	-0,02
Cursos diversos	0,00	0,00
Telefone celular	0,50	2,13
Acesso à internet	0,00	0,00
Telefone com internet	0,00	0,00
TV por assinatura com internet	0,00	0,00

Item	Variação Acumulada (%)	
	Ano	12 meses
IPCA	9,62	10,48
Índice Serviços	7,05	8,34
Alimentação fora do domicílio	9,67	11,10
Aluguel residencial	7,18	7,79
Condomínio	8,98	9,54
Mudança	-0,49	5,12
Mão de obra	6,23	6,77
Consertos e manutenção	7,84	8,89
Passagem aérea	-38,16	-11,86
Transporte escolar	7,49	8,10
Seguro voluntário de veículo	-0,76	-2,73
Concerto de automóvel	10,58	10,01
Estacionamento	3,93	4,75
Lubrificação e lavagem	10,41	8,88
Pintura de veículo	7,36	5,58
Aluguel de veículo	-4,46	-4,94
Médico	8,38	8,59
Dentista	8,82	9,40
Fisioterapeuta	5,35	8,90

Item	Variação Acumulada (%)	
	Ano	12 meses
Psicólogo	10,71	11,45
Serviços laboratoriais e hospitalares	7,41	8,29
Serviços pessoais	8,14	9,19
Cinema	8,94	10,61
Ingresso para jogo	2,74	2,74
Clube	8,91	9,79
Tratamento de animais	11,39	11,23
Locação de DVD	5,21	5,88
Boate e danceteria	5,28	6,10
Motel	20,79	20,79
Hotel	-3,37	-4,70
Excursão	3,72	5,84
Revelação e cópia	13,90	14,34
Cursos regulares	9,17	9,17
Fotocópia	8,72	9,42
Cursos diversos	10,32	10,32
Telefone celular	4,96	4,96
Acesso à internet	0,00	0,00
Telefone com internet	2,22	2,22
TV por assinatura com internet	0,11	0,11

IPCA e Serviços - Variação 12 meses

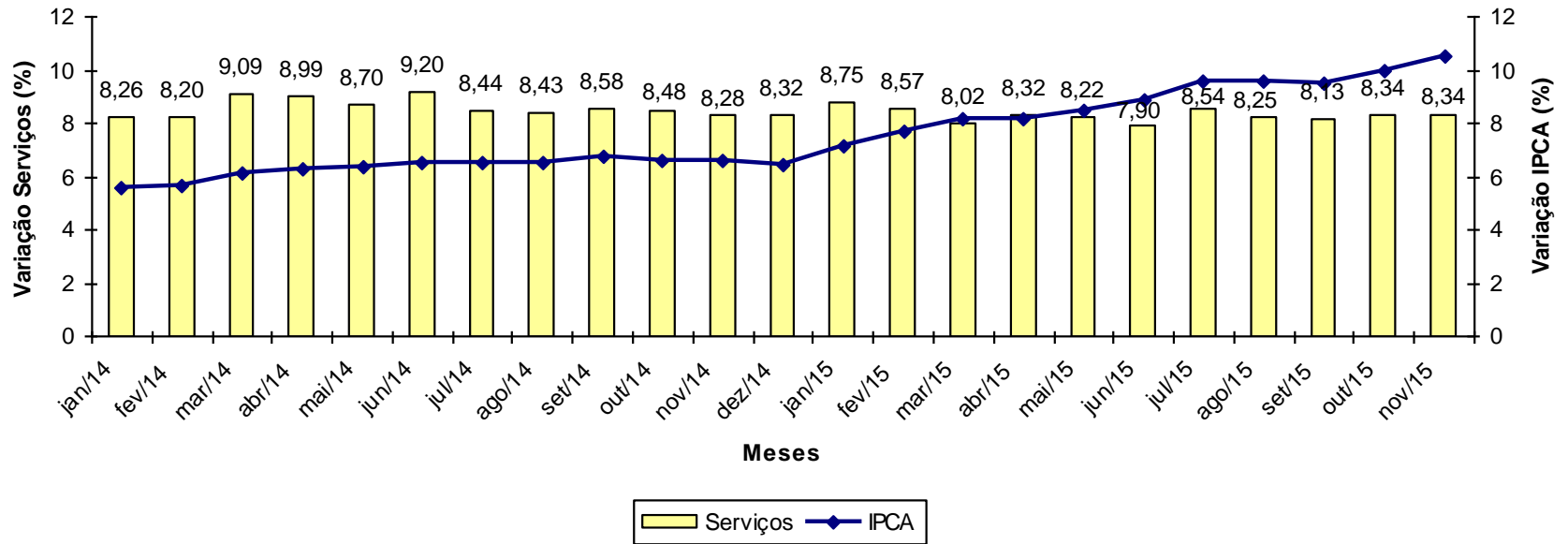

Item	Variação (%)	
	Outubro	Novembro
IPCA	0,82	1,01
Índice Monitorados	1,39	1,09
Taxa de água e esgoto	-0,04	0,40
Gás de botijão	3,27	0,81
Gás encanado	0,46	-0,17
Energia elétrica residencial	0,87	0,98
Ônibus urbano	0,10	1,11
Táxi	0,09	0,08
Trem	0,00	0,00
Ônibus intermunicipal	0,84	0,00
Ônibus interestadual	0,07	-0,03
Metrô	0,00	0,00
Transporte hidroviário	0,00	0,00
Emplacamento e licença	0,32	0,32
Multa	0,00	0,00
Pedágio	0,03	0,40
Gasolina	5,05	3,21
Óleo diesel	3,26	1,76
Gás veicular	1,28	0,14
Produtos farmacêuticos	0,15	0,02
Plano de saúde	1,06	1,06
Jogos de azar	0,00	0,00
Correio	0,00	0,00
Telefone fixo	0,86	1,00
Telefone público	1,48	0,20

Item	Variação Acumulada (%)	
	Ano	12 meses
IPCA	9,62	10,48
Índice Monitorados	17,46	17,96
Taxa de água e esgoto	14,64	14,78
Gás de botijão	22,38	23,00
Gás encanado	7,36	7,94
Energia elétrica residencial	50,49	51,27
Ônibus urbano	14,86	15,08
Táxi	7,24	7,42
Trem	12,39	12,39
Ônibus intermunicipal	11,83	12,54
Ônibus interestadual	8,86	8,79
Metrô	13,69	13,69
Transporte hidroviário	-0,03	-0,03
Emplacamento e licença	3,27	3,55
Multa	0,00	0,00
Pedágio	5,43	6,11
Gasolina	18,61	19,33
Óleo diesel	12,75	14,92
Gás veicular	14,80	15,52
Produtos farmacêuticos	6,62	6,91
Plano de saúde	10,97	11,83
Jogos de azar	47,50	47,50
Correio	5,86	5,86
Telefone fixo	-1,64	-1,64
Telefone público	5,61	6,75

IPCA e Monitorados - Variação 12 meses

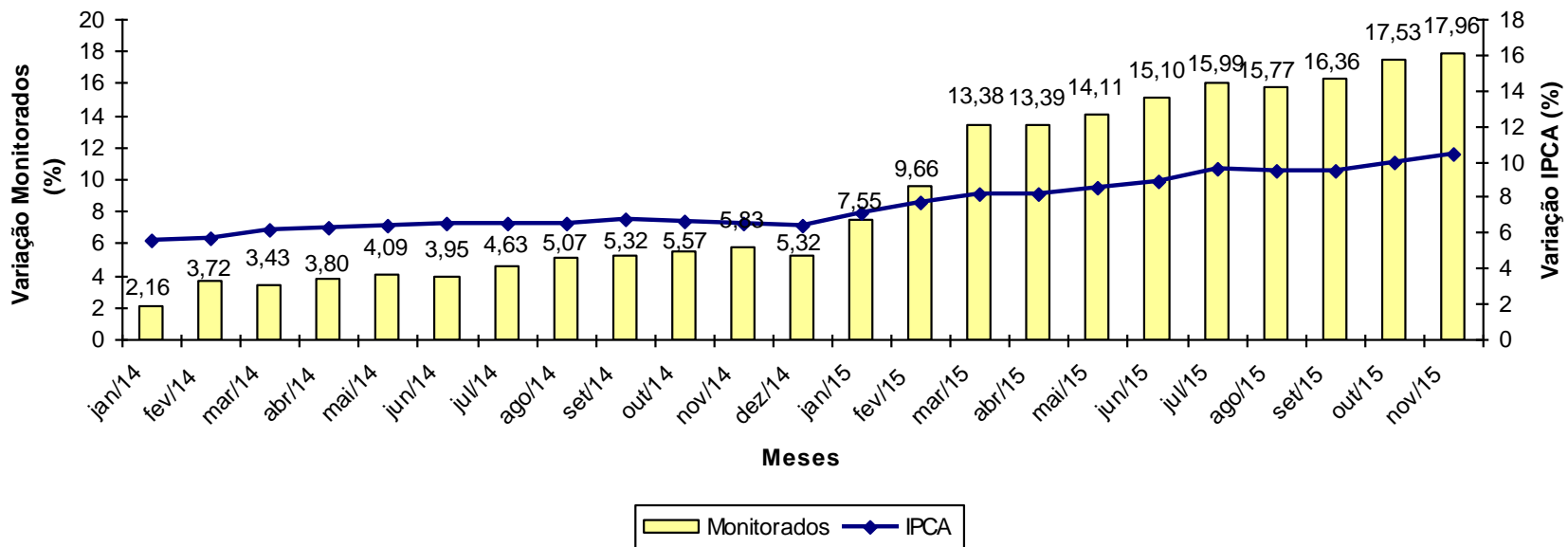

INPC

INPC - Brasil variação 12 meses

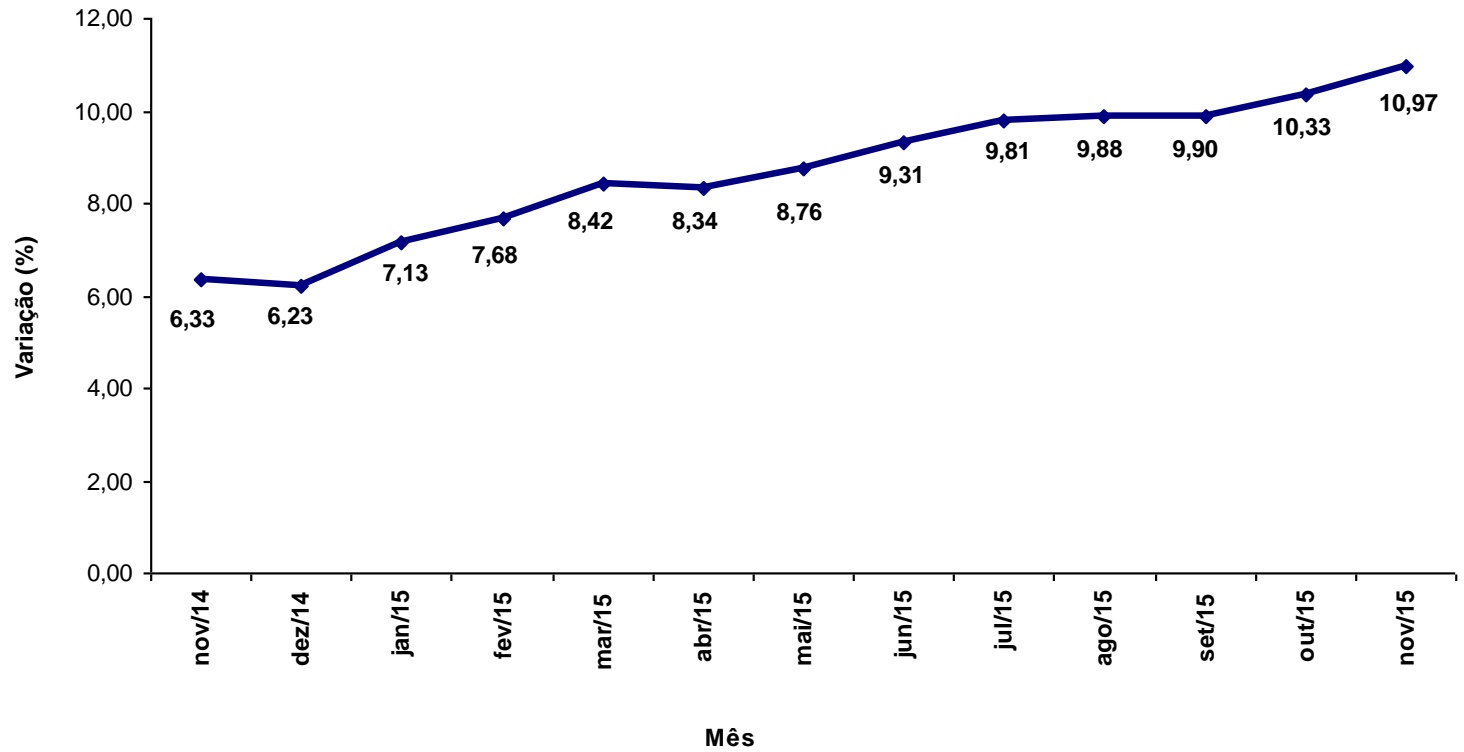

0,53%

1,11%

INPC - Brasil variação 12 meses por região

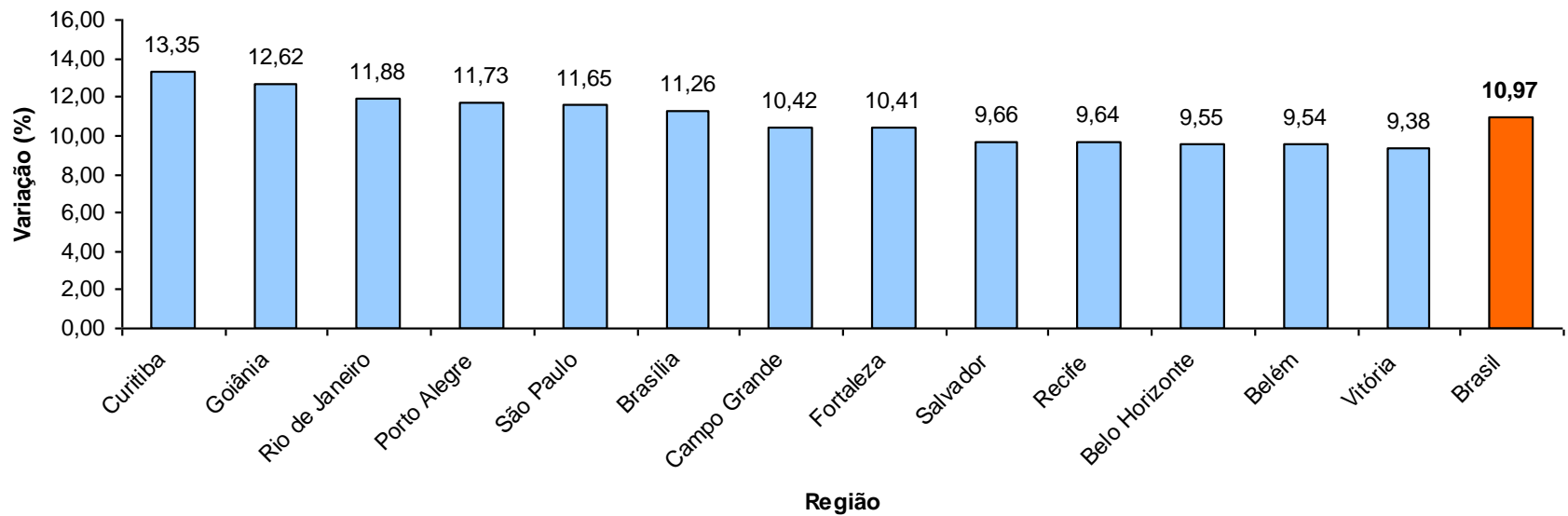

Grupo	Variação (%)		Impacto (p.p.)	
	Outubro	Novembro	Outubro	Novembro
Índice Geral	0,77	1,11	0,77	1,11
Alimentação e Bebidas	0,80	1,98	0,24	0,60
Habitação	0,86	0,68	0,16	0,12
Artigos de Residência	0,42	0,25	0,02	0,01
Vestuário	0,60	0,77	0,05	0,06
Transportes	1,33	1,05	0,21	0,16
Saúde e Cuidados Pessoais	0,50	0,70	0,05	0,07
Despesas Pessoais	0,30	0,59	0,02	0,04
Educação	0,17	0,30	0,00	0,01
Comunicação	0,48	1,11	0,02	0,04

Região	Peso Regional (%)	Variação mensal (%)		Variação Acumulada (%)	
		Outubro	Novembro	Ano	12 meses
Goiânia	4,15	1,18	1,69	11,36	12,62
Rio de Janeiro	9,51	0,47	1,44	10,59	11,88
Fortaleza	6,61	0,70	1,41	9,87	10,41
Belém	7,03	1,16	1,35	8,57	9,54
Campo Grande	1,64	1,35	1,34	9,33	10,42
Salvador	10,67	0,56	1,24	8,99	9,66
Curitiba	7,29	0,63	1,08	12,61	13,35
Porto Alegre	7,38	0,72	1,08	10,96	11,73
Belo Horizonte	10,60	0,41	1,02	9,16	9,55
São Paulo	24,24	0,89	0,88	11,20	11,65
Recife	7,17	0,77	0,76	9,22	9,64
Vitória	1,83	0,75	0,76	8,72	9,38
Brasília	1,88	1,83	0,75	10,54	11,26
Brasil	100,00	0,77	1,11	10,28	10,97