

PIM-PF BRASIL

Resultados de Maio de 2016

| Grandes Categorias Econômicas | Variação (%) | | | |
|-------------------------------|-----------------------|---------------------|------------------------|--------------------------------|
| | Maio 2016/Abril 2016* | Maio 2016/Maio 2015 | Acumulado Janeiro-Maio | Acumulado nos Últimos 12 Meses |
| Bens de Capital | 1,5 | -11,4 | -23,0 | -26,9 |
| Bens Intermediários | -0,7 | -8,1 | -9,2 | -7,6 |
| Bens de Consumo | 0,1 | -5,4 | -7,5 | -8,7 |
| Duráveis | 5,6 | -17,4 | -24,7 | -22,4 |
| Semiduráveis e não Duráveis | -1,4 | -2,1 | -2,4 | -4,9 |
| Indústria Geral | 0,0 | -7,8 | -9,8 | -9,5 |

*Série com ajuste sazonal



Índice Mês/Mês (%) - Ajuste Sazonal

| | Indústria Geral | | Bens de Capital | | Bens Intermediários | | Bens de Consumo Duráveis | | Bens de Consumo Semi e Não Duráveis | |
|-----|-----------------|------|-----------------|------|---------------------|------|--------------------------|------|-------------------------------------|------|
| | 2015 | 2016 | 2015 | 2016 | 2015 | 2016 | 2015 | 2016 | 2015 | 2016 |
| Jan | 0,1 | 0,1 | 5,5 | 0,8 | -0,2 | 0,5 | -2,1 | -3,3 | -0,1 | 0,2 |
| Fev | -0,6 | -2,7 | -5,2 | 1,3 | 0,2 | -1,6 | -1,8 | -5,9 | -1,0 | -0,6 |
| Mar | -1,3 | 1,4 | -4,9 | 3,5 | -0,6 | -0,1 | -3,0 | -0,3 | -0,5 | 0,9 |
| Abr | -1,4 | 0,2 | -5,2 | 1,7 | -0,9 | 0,5 | -1,5 | -4,1 | -2,6 | -0,8 |
| Mai | -0,2 | 0,0 | -1,9 | 1,5 | -0,4 | -0,7 | -2,0 | 5,6 | 1,6 | -1,4 |
| Jun | -0,9 | | -3,8 | | -0,4 | | -11,9 | | 1,9 | |
| Jul | -1,5 | | -2,0 | | -2,0 | | 11,7 | | -3,1 | |
| Ago | -1,0 | | -7,6 | | -0,2 | | -6,5 | | -0,2 | |
| Set | -1,8 | | 2,0 | | -1,8 | | -5,3 | | 0,4 | |
| Out | -0,8 | | -2,1 | | -0,7 | | -5,2 | | -0,8 | |
| Nov | -1,9 | | -2,0 | | -3,5 | | -3,3 | | 0,3 | |
| Dez | -0,5 | | -7,6 | | 0,7 | | 8,0 | | 0,1 | |

Destques MÊS / MÊS (%)

Séries com ajuste sazonal - (Base: mês imediatamente anterior)

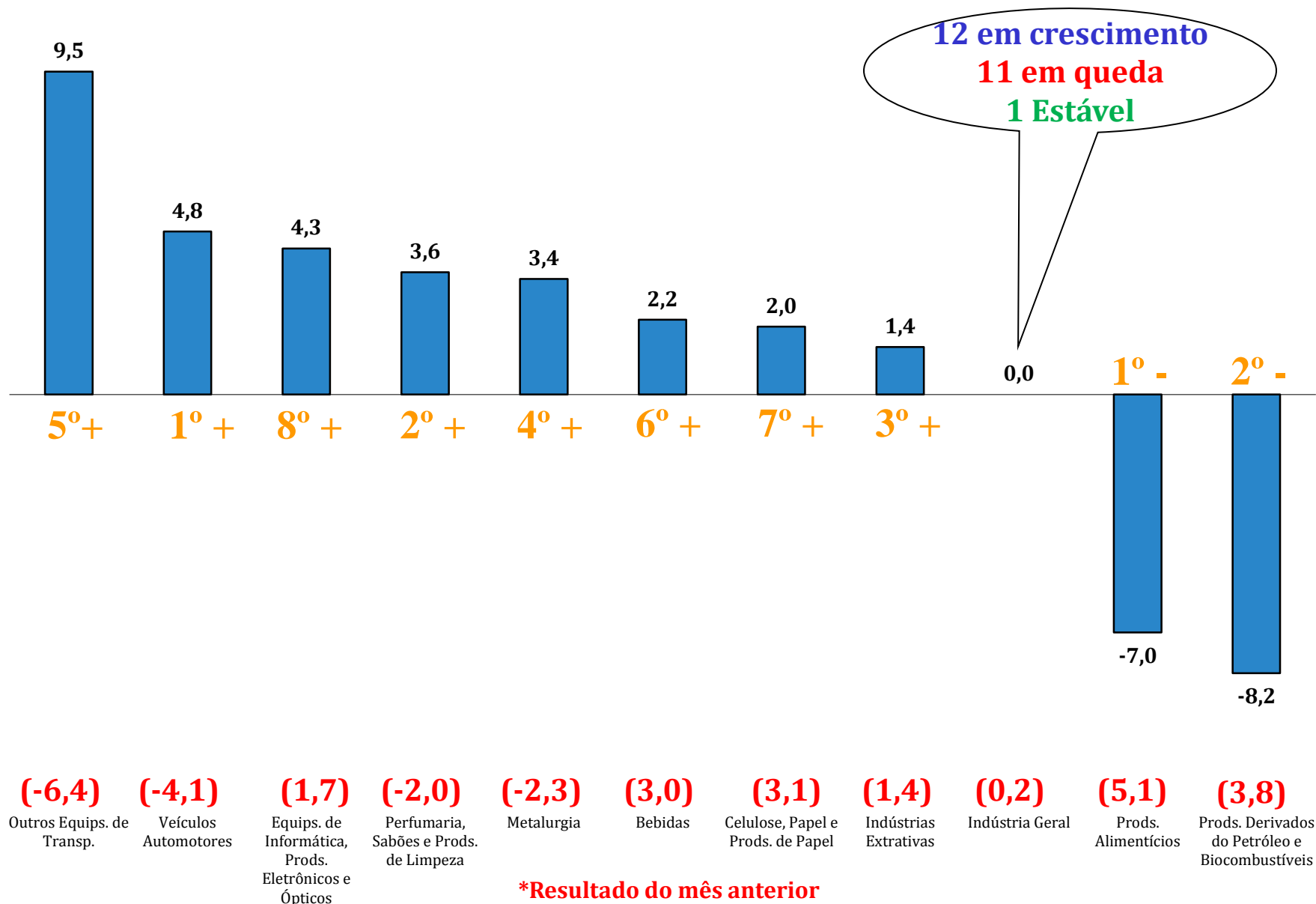



Índice Mês / Mês - Série com Ajuste Sazonal

(Base: mês imediatamente anterior)

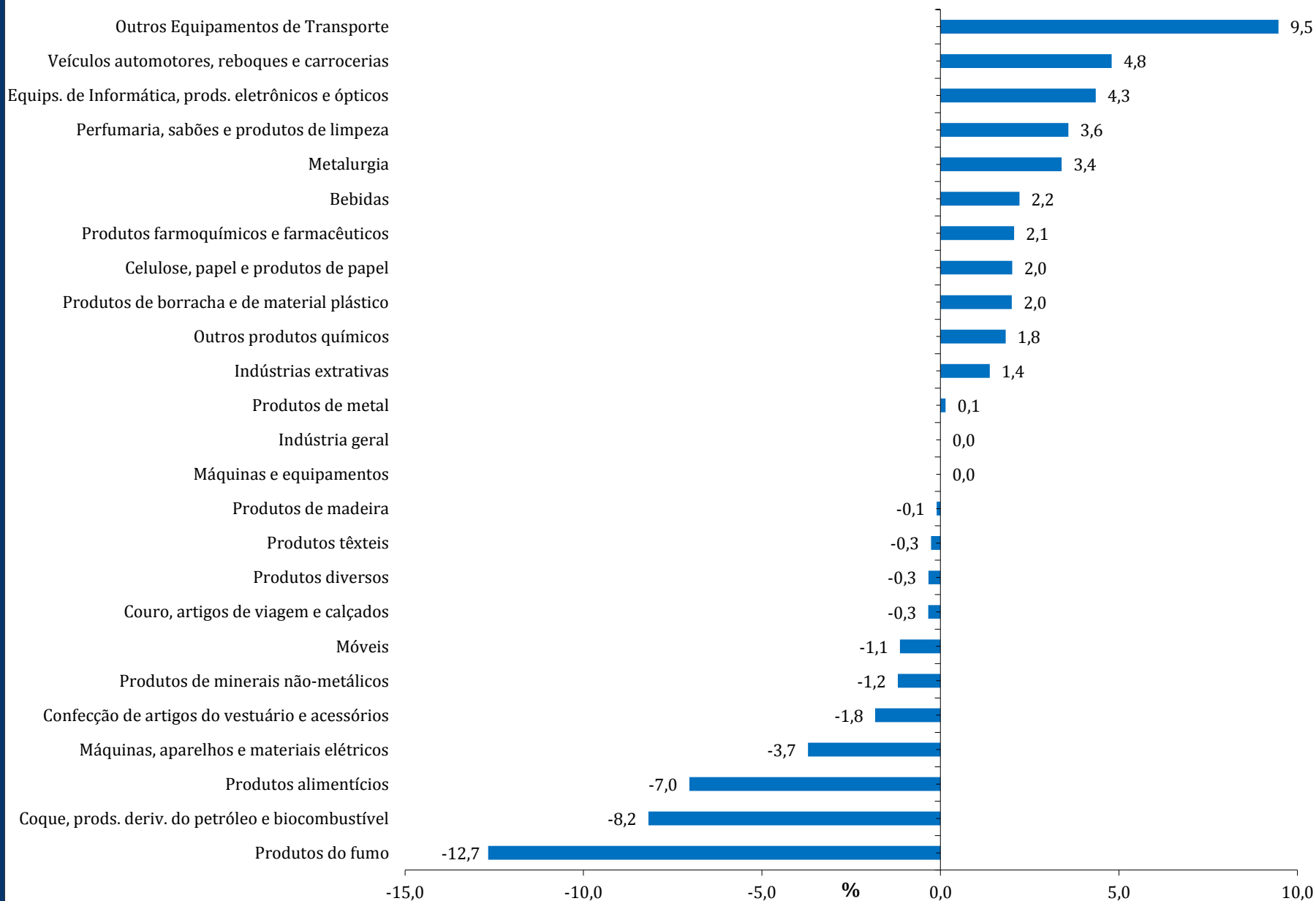

Média Móvel Trimestral

Indústria Geral

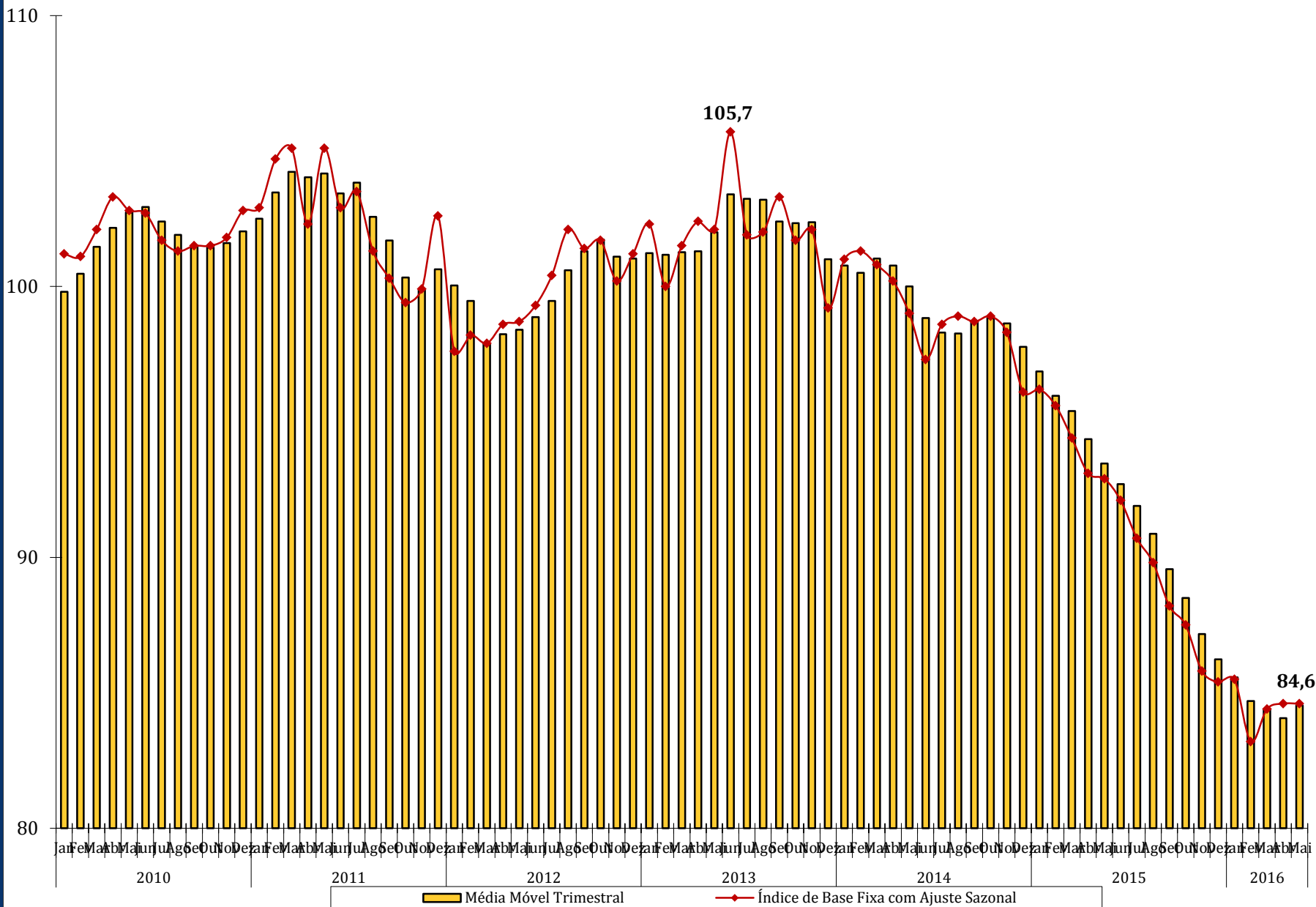

Média Móvel Trimestral

Bens de Capital

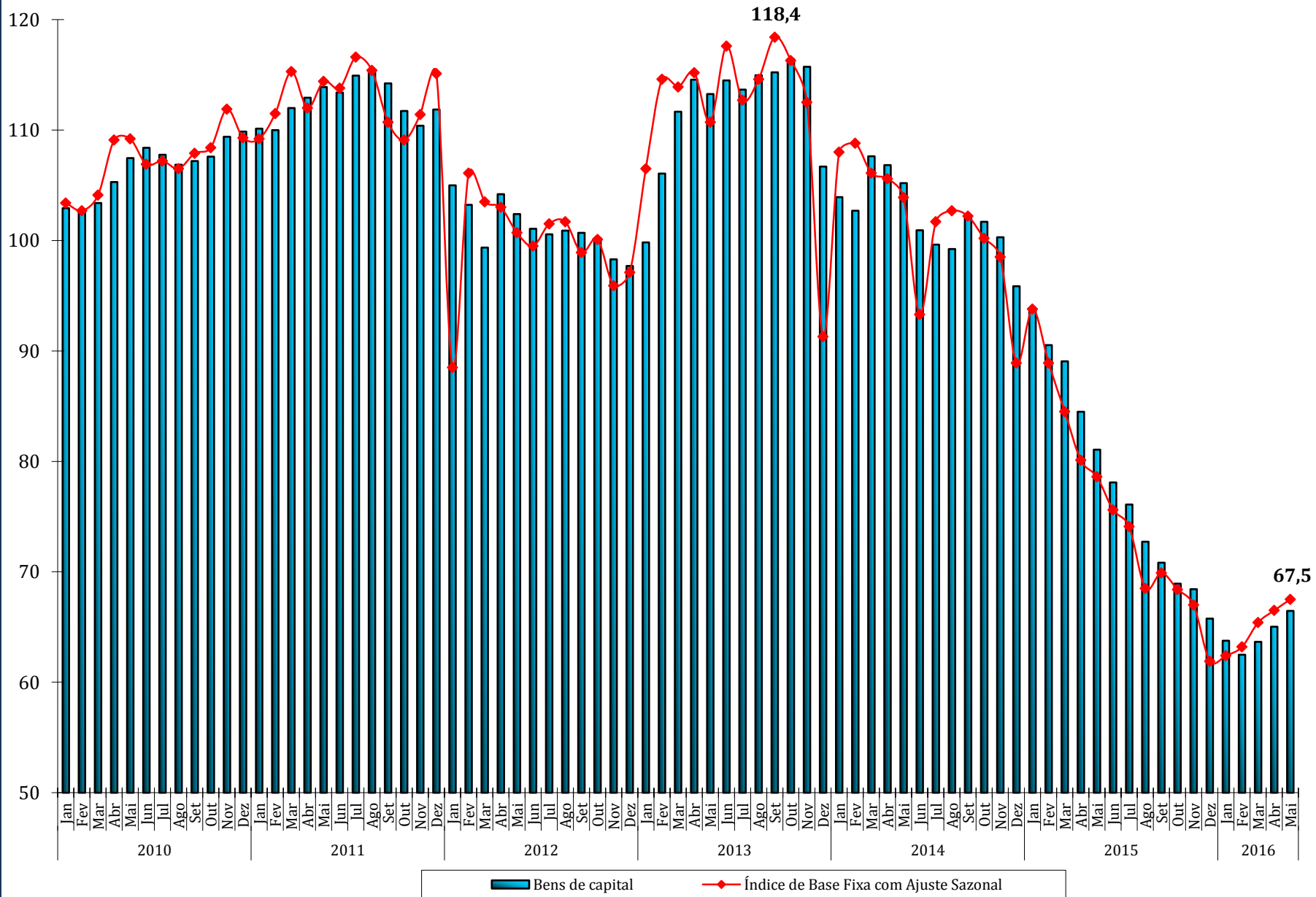

Média Móvel Trimestral

Bens Intermediários

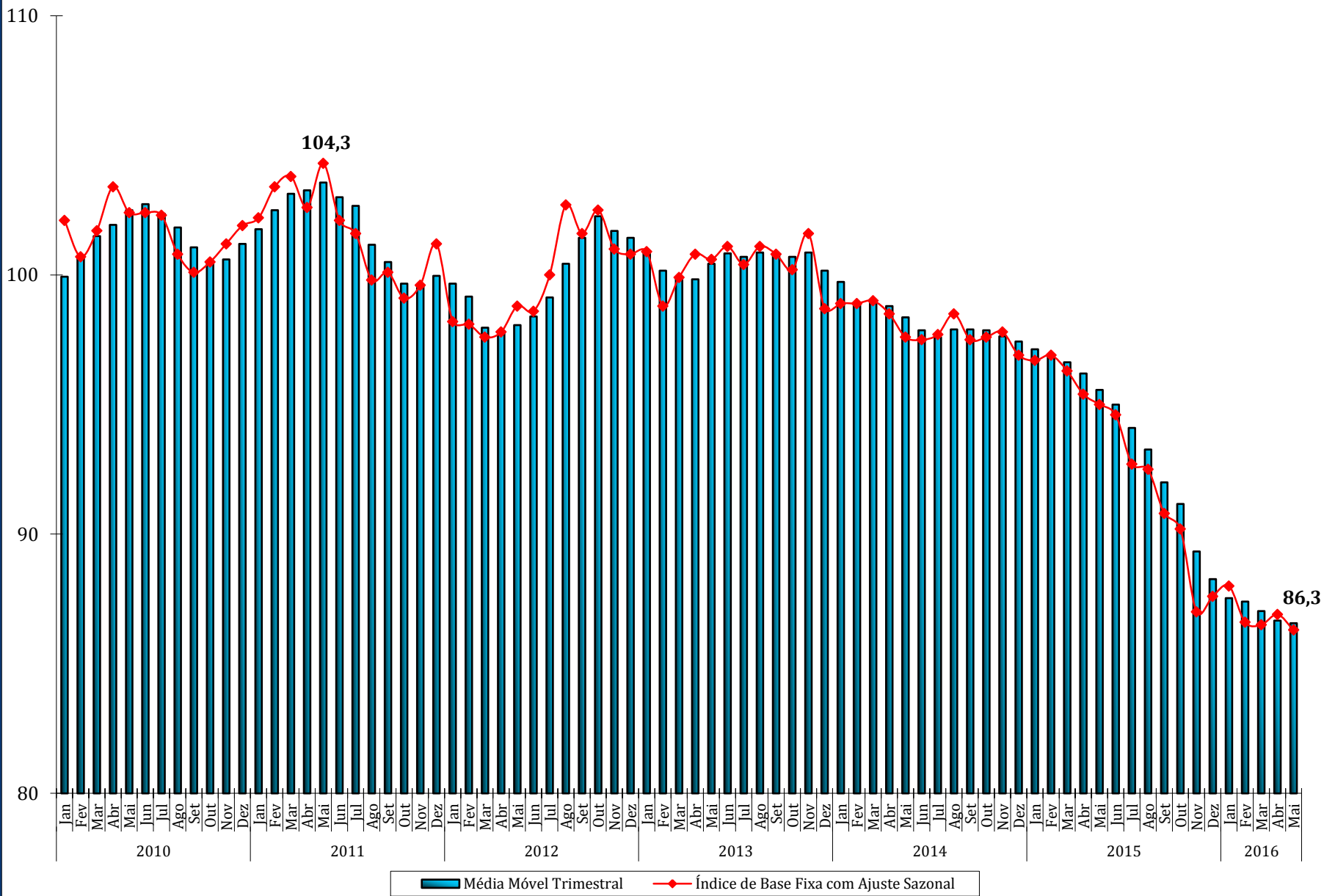

Média Móvel Trimestral

Bens de Consumo Duráveis

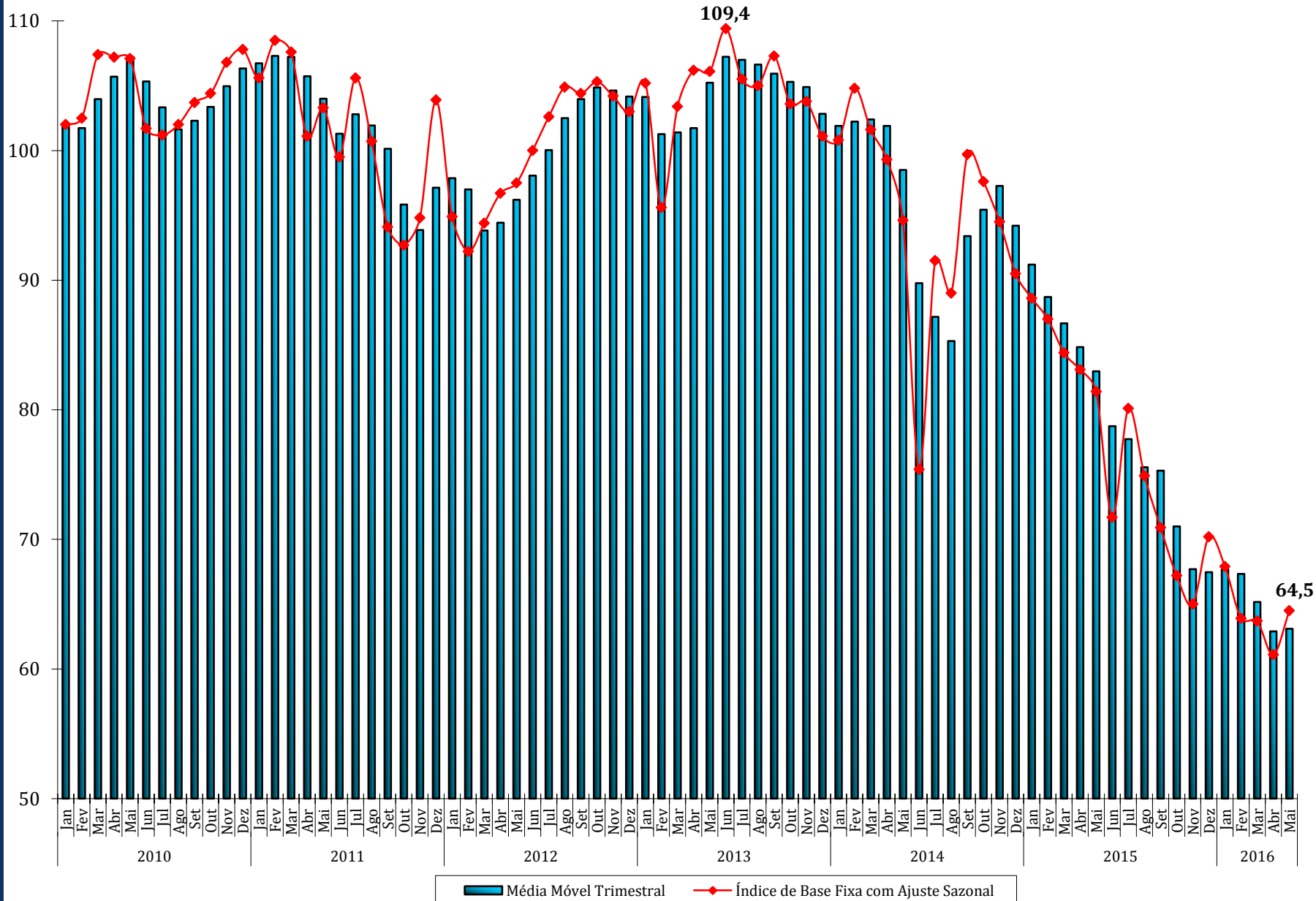

Média Móvel Trimestral

Bens de Consumo Semi e Não-Duráveis

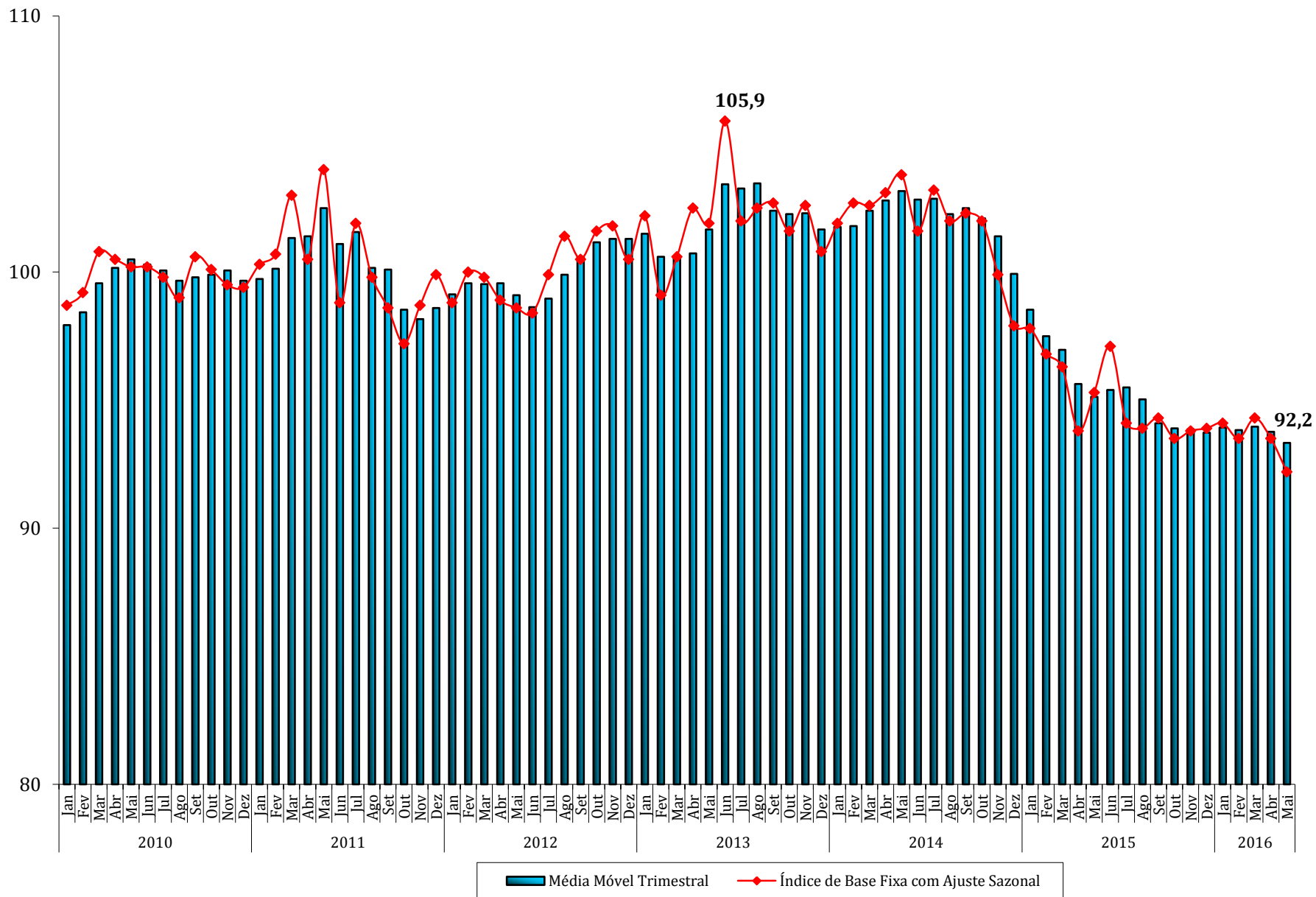

Trimestre encerrado
em Maio/2016

Variação Positiva



0,6%

Trimestre encerrado
em Abril/2016
(-0,4%)

Saldo
Positivo
em 2 das 4
Grandes
Categorias
Econômicas

Bens de Capital: 2,2% (2,1%)

Bens de Consumo Duráveis: 0,3% (-3,5%)

Bens de Consumo Semi e Não-Duráveis: -0,5% (-0,2%)

Bens Intermediários: -0,1% (-0,4%)

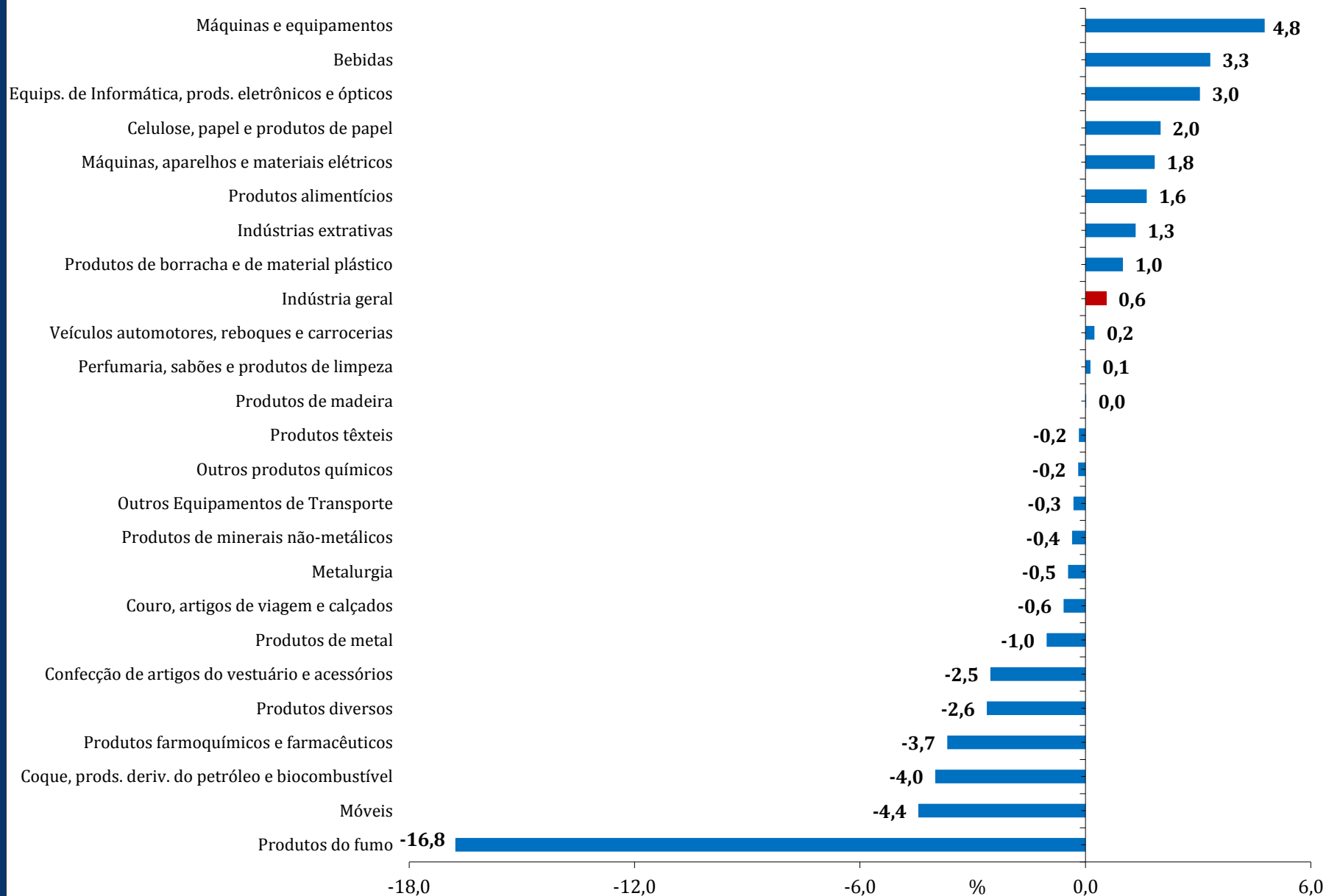



Índice Mensal (%)

(Base: igual período do ano anterior)

| | Indústria Geral | | Bens de Capital | | Bens Intermediários | | Bens de Consumo Duráveis | | Bens de Consumo Semi e Não Duráveis | |
|-----|-----------------|-------|-----------------|-------|---------------------|-------|--------------------------|-------|-------------------------------------|------|
| | 2015 | 2016 | 2015 | 2016 | 2015 | 2016 | 2015 | 2016 | 2015 | 2016 |
| Jan | -4,8 | -13,6 | -15,5 | -36,1 | -2,1 | -11,6 | -13,6 | -28,7 | -4,9 | -6,9 |
| Fev | -9,2 | -9,6 | -25,4 | -26,2 | -3,8 | -8,0 | -26,2 | -29,3 | -9,7 | -2,2 |
| Mar | -3,0 | -11,5 | -11,8 | -24,1 | -1,6 | -11,1 | -6,2 | -24,8 | -2,4 | -3,4 |
| Abr | -7,4 | -6,9 | -22,6 | -16,0 | -3,1 | -7,3 | -16,7 | -23,6 | -9,0 | 2,5 |
| Mai | -8,5 | -7,8 | -25,7 | -11,4 | -4,5 | -8,1 | -16,3 | -17,4 | -10,6 | -2,1 |
| Jun | -2,5 | | -16,6 | | -0,9 | | -1,0 | | -2,3 | |
| Jul | -8,6 | | -27,6 | | -5,2 | | -13,7 | | -9,0 | |
| Ago | -8,2 | | -32,7 | | -4,6 | | -14,3 | | -7,1 | |
| Set | -10,7 | | -31,0 | | -7,1 | | -27,7 | | -7,3 | |
| Out | -11,0 | | -32,6 | | -6,9 | | -28,5 | | -7,7 | |
| Nov | -12,3 | | -30,8 | | -10,6 | | -29,0 | | -5,2 | |
| Dez | -12,0 | | -31,8 | | -11,4 | | -25,7 | | -4,9 | |

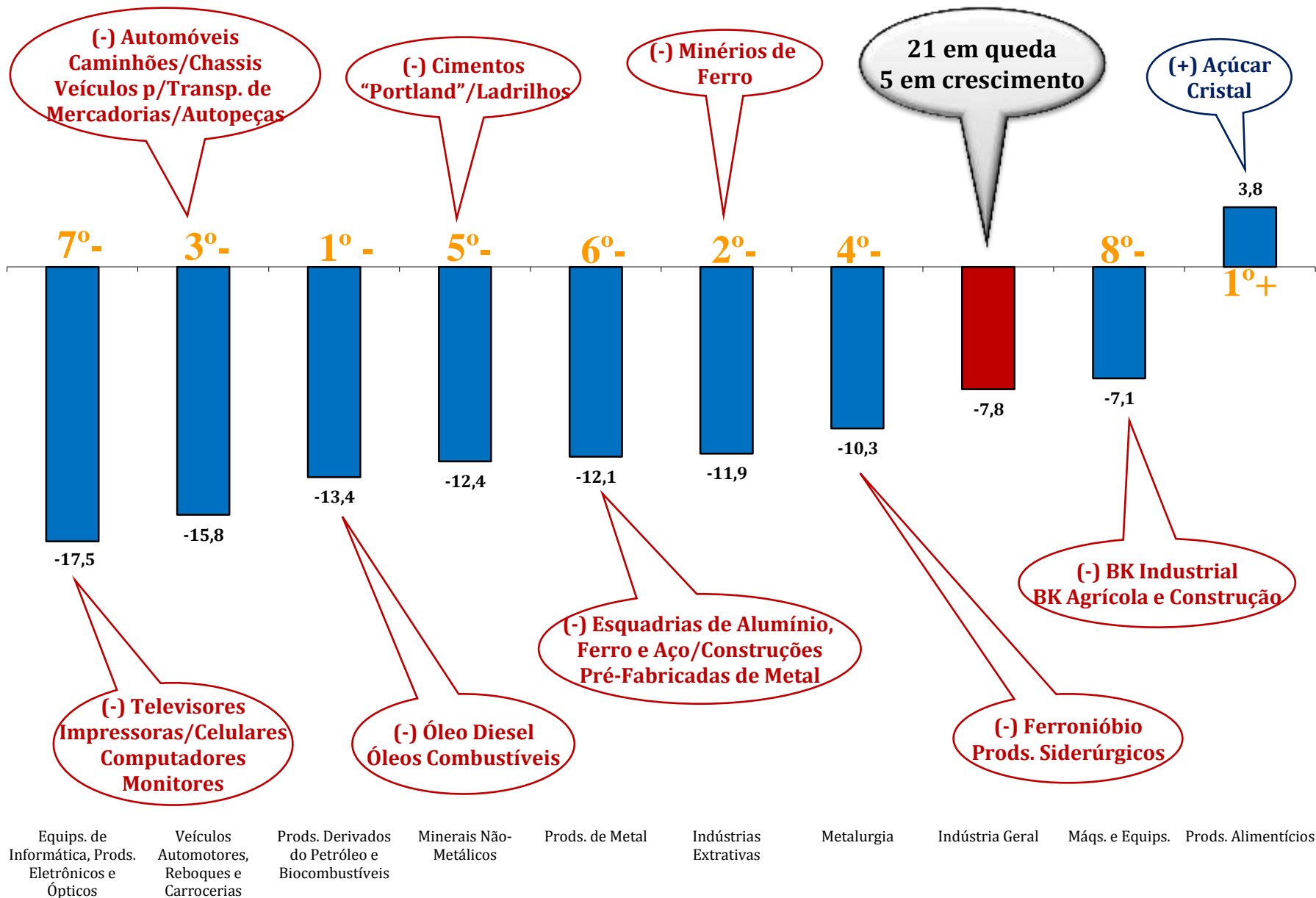

Índice Mensal (%)

(Base: igual período do ano anterior)

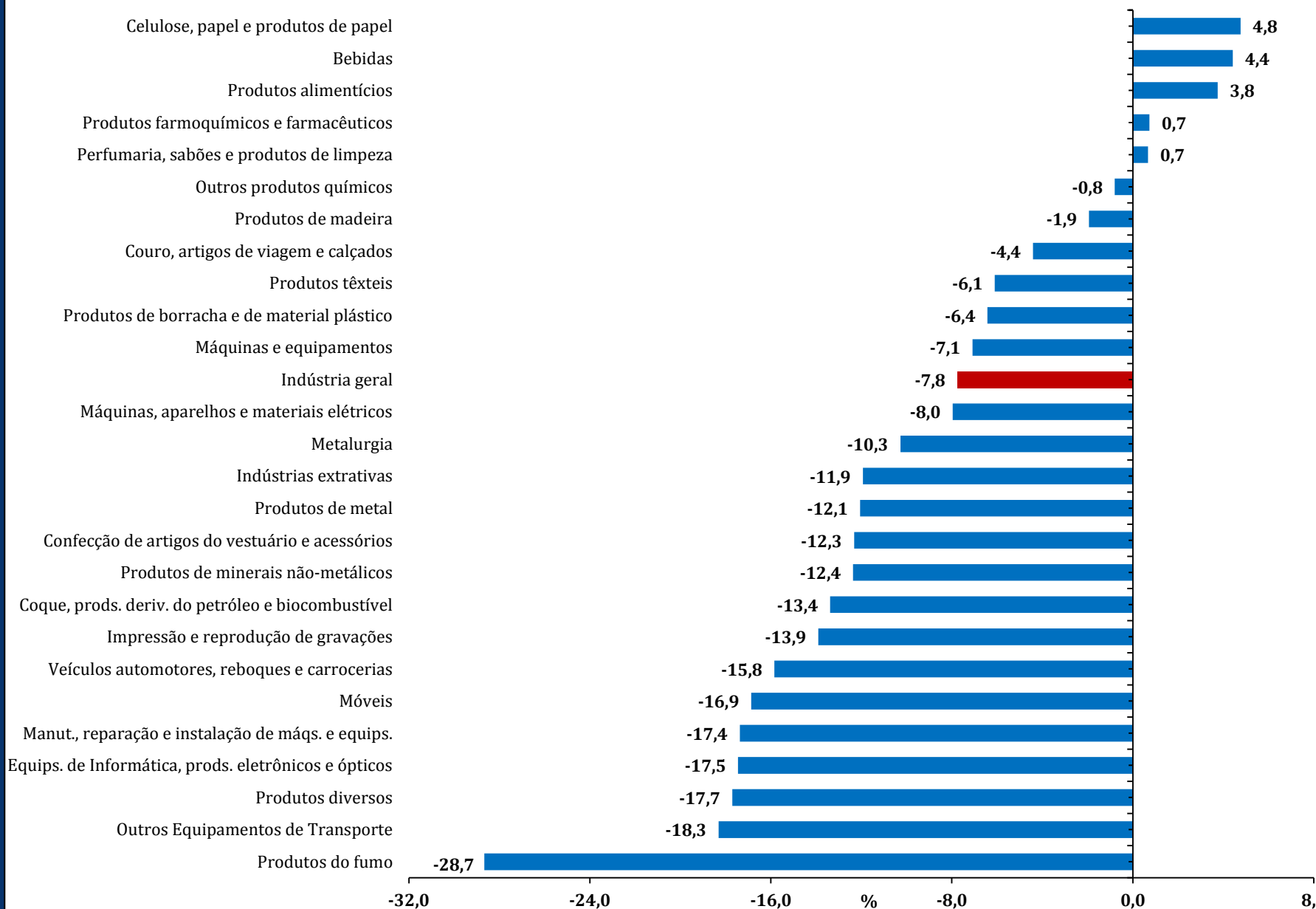



Índice de Difusão

Indústria Geral

| ANO | Índice de Difusão - % de Produtos em Crescimento - Mês/Mês sem Ajuste Sazonal | | | | | | | | | | | |
|-------|---|------|------|------|------|------|------|------|------|------|------|------|
| | Jan | Fev | Mar | Abr | Mai | Jun | Jul | Ago | Set | Out | Nov | Dez |
| 2016 | 56,4 | 58,1 | 75,3 | 30,8 | 62,0 | | | | | | | |
| 2015 | 61,1 | 43,2 | 83,7 | 20,2 | 55,3 | 43,2 | 59,4 | 44,6 | 46,7 | 57,8 | 29,1 | 21,2 |
| 2014 | 66,3 | 54,8 | 59,6 | 42,2 | 62,9 | 23,0 | 78,1 | 48,1 | 58,6 | 67,7 | 21,5 | 21,9 |
| 2013 | 66,7 | 38,4 | 77,3 | 65,5 | 46,0 | 35,2 | 73,0 | 58,6 | 36,0 | 74,7 | 25,0 | 15,8 |
| 2012 | | 49,2 | 80,5 | 23,0 | 77,4 | 27,8 | 68,3 | 71,8 | 22,5 | 77,5 | 28,2 | 20,5 |
| Média | 62,6 | 48,7 | 75,3 | 36,3 | 60,7 | 32,3 | 69,7 | 55,8 | 41,0 | 69,4 | 25,9 | 19,8 |



Índice de Difusão

Bens de Capital

| ANO | Índice de Difusão - % de Produtos em Crescimento - Mês/Mês sem Ajuste Sazonal | | | | | | | | | | | |
|-------|---|------|------|------|------|------|------|------|------|------|------|------|
| | Jan | Fev | Mar | Abr | Mai | Jun | Jul | Ago | Set | Out | Nov | Dez |
| 2016 | 49,6 | 68,7 | 77,4 | 28,7 | 58,3 | | | | | | | |
| 2015 | 58,3 | 56,5 | 74,8 | 20,9 | 47,8 | 47,8 | 57,4 | 32,2 | 58,3 | 49,6 | 31,3 | 15,7 |
| 2014 | 65,2 | 68,7 | 42,6 | 47,8 | 56,5 | 19,1 | 72,2 | 50,4 | 54,8 | 61,7 | 20,9 | 19,1 |
| 2013 | 60,0 | 63,5 | 72,2 | 60,9 | 43,5 | 38,3 | 65,2 | 53,9 | 40,0 | 78,3 | 24,3 | 16,5 |
| 2012 | | 62,6 | 72,2 | 25,2 | 73,9 | 30,4 | 57,4 | 63,5 | 19,1 | 71,3 | 24,3 | 28,7 |
| Média | 58,3 | 64,0 | 67,8 | 36,7 | 56,0 | 33,9 | 63,0 | 50,0 | 43,0 | 65,2 | 25,2 | 20,0 |



Índice de Difusão

Bens Intermediários

| ANO | Índice de Difusão - % de Produtos em Crescimento - Mês/Mês sem Ajuste Sazonal | | | | | | | | | | | |
|-------|---|------|------|------|------|------|------|------|------|------|------|------|
| | Jan | Fev | Mar | Abr | Mai | Jun | Jul | Ago | Set | Out | Nov | Dez |
| 2016 | 65,2 | 53,4 | 75,7 | 31,6 | 67,3 | | | | | | | |
| 2015 | 65,9 | 39,3 | 85,7 | 19,3 | 56,4 | 40,2 | 58,2 | 45,5 | 40,9 | 58,9 | 25,9 | 23,9 |
| 2014 | 70,7 | 49,1 | 66,1 | 35,7 | 65,0 | 22,5 | 78,4 | 48,0 | 57,5 | 68,0 | 21,4 | 22,0 |
| 2013 | 73,0 | 31,1 | 78,9 | 64,1 | 49,3 | 32,0 | 75,5 | 57,3 | 32,5 | 72,3 | 25,5 | 17,0 |
| 2012 | | 43,2 | 82,5 | 21,8 | 79,1 | 27,5 | 70,7 | 73,4 | 22,0 | 76,4 | 25,9 | 19,8 |
| Média | 68,7 | 43,2 | 77,8 | 34,5 | 63,4 | 30,6 | 70,7 | 56,0 | 38,2 | 68,9 | 24,7 | 20,7 |

Índice de Difusão

Bens de Consumo Duráveis

| ANO | Índice de Difusão - % de Produtos em Crescimento - Mês/Mês sem Ajuste Sazonal | | | | | | | | | | | |
|-------|---|------|------|------|------|------|------|------|------|------|------|------|
| | Jan | Fev | Mar | Abr | Mai | Jun | Jul | Ago | Set | Out | Nov | Dez |
| 2016 | 45,7 | 51,4 | 71,4 | 28,6 | 51,4 | | | | | | | |
| 2015 | 57,1 | 28,6 | 85,7 | 22,9 | 54,3 | 34,3 | 51,4 | 71,4 | 60,0 | 42,9 | 40,0 | 8,6 |
| 2014 | 65,7 | 68,6 | 37,1 | 57,1 | 48,6 | 17,1 | 94,3 | 54,3 | 60,0 | 88,6 | 14,3 | 14,3 |
| 2013 | 71,4 | 28,6 | 82,9 | 62,9 | 31,4 | 45,7 | 57,1 | 74,3 | 40,0 | 85,7 | 22,9 | 2,9 |
| 2012 | | 42,9 | 82,9 | 28,6 | 77,1 | 25,7 | 57,1 | 77,1 | 22,9 | 88,6 | 34,3 | 11,4 |
| Média | 60,0 | 44,0 | 72,0 | 40,0 | 52,6 | 30,7 | 65,0 | 69,3 | 45,7 | 76,4 | 27,9 | 9,3 |



Índice de Difusão

Bens de Consumo Semi e Não Duráveis

| ANO | Índice de Difusão - % de Produtos em Crescimento - Mês/Mês sem Ajuste Sazonal | | | | | | | | | | | |
|-------|---|------|------|------|------|------|------|------|------|------|------|------|
| | Jan | Fev | Mar | Abr | Mai | Jun | Jul | Ago | Set | Out | Nov | Dez |
| 2016 | 42,9 | 64,1 | 76,3 | 29,8 | 55,6 | | | | | | | |
| 2015 | 53,0 | 47,5 | 85,4 | 22,2 | 57,1 | 50,0 | 65,7 | 47,0 | 49,5 | 63,6 | 32,3 | 20,2 |
| 2014 | 57,1 | 59,6 | 58,6 | 49,0 | 65,7 | 27,3 | 77,8 | 47,0 | 63,1 | 66,7 | 23,7 | 23,7 |
| 2013 | 57,1 | 41,9 | 76,3 | 72,2 | 40,4 | 36,4 | 74,7 | 61,6 | 42,4 | 77,8 | 24,7 | 15,7 |
| 2012 | | 56,1 | 79,8 | 20,7 | 75,8 | 27,8 | 71,2 | 71,2 | 25,3 | 82,8 | 33,8 | 16,7 |
| Média | 52,5 | 53,8 | 75,3 | 38,8 | 58,9 | 35,4 | 72,3 | 56,7 | 45,1 | 72,7 | 28,7 | 19,1 |

O percentual de **produtos** com taxas positivas no Índice Mensal de **Maio/2016**:

Indústria Geral: 32,0% (28,9%)

- **Bens de Capital: 28,7% (25,2%)**

- **Bens Intermediários: 32,0% (26,6%)**

- **Bens de Consumo Duráveis: 11,4% (11,4%)**

- **Bens de Consumo Semi e Não-Duráveis: 39,4% (39,9%)**

- **Percentual de produtos com taxas positivas no índice mensal da Indústria Geral:**

- Novembro/2014: 34,9%

- Dezembro/2014: 43,1%

- Janeiro/2015: 33,7%

- Fevereiro/2015: 29,6%

- Março/2015: 47,5%

- Abril/2015: 31,2%

- Maio/2015: 27,2%

- Junho/2015: 45,2%

- Julho/2015: 30,3%

- Agosto/2015: 28,6%

- Setembro/2015: 23,2%

- Outubro/2015: 22,6%

- Novembro/2015: 24,1%

- Dezembro/2015: 23,1%

- Janeiro/2016: 21,7%

- Fevereiro/2016: 31,9%

- Março/2016: 23,9%



**Percentual
de produtos
com taxas
positivas**

em azul % dos produtos em crescimento no mês anterior

| ANO | Índice de Difusão - % de Produtos em Crescimento - Mês Contra Igual Mês do Ano Anterior | | | | | | | | | | | |
|-------|---|------|------|------|------|------|------|------|------|------|------|------|
| | Jan | Fev | Mar | Abr | Mai | Jun | Jul | Ago | Set | Out | Nov | Dez |
| 2016 | 21,7 | 31,9 | 23,9 | 28,9 | 32,0 | | | | | | | |
| 2015 | 33,7 | 29,6 | 47,5 | 31,2 | 27,2 | 45,2 | 30,3 | 28,6 | 23,2 | 22,6 | 24,1 | 23,1 |
| 2014 | 43,5 | 57,5 | 44,0 | 29,7 | 40,1 | 30,7 | 38,0 | 33,0 | 43,1 | 36,6 | 34,9 | 43,1 |
| 2013 | 57,0 | 42,5 | 39,8 | 66,7 | 45,0 | 53,7 | 56,0 | 45,3 | 58,9 | 54,4 | 50,1 | 46,2 |
| Média | 39,0 | 40,4 | 38,8 | 39,1 | 36,1 | 43,2 | 41,4 | 35,7 | 41,7 | 37,9 | 36,4 | 37,5 |

Indústria Geral
Índice Mensal (%) x % de Produtos em Crescimento
(Frente a Igual Período do Ano Anterior)

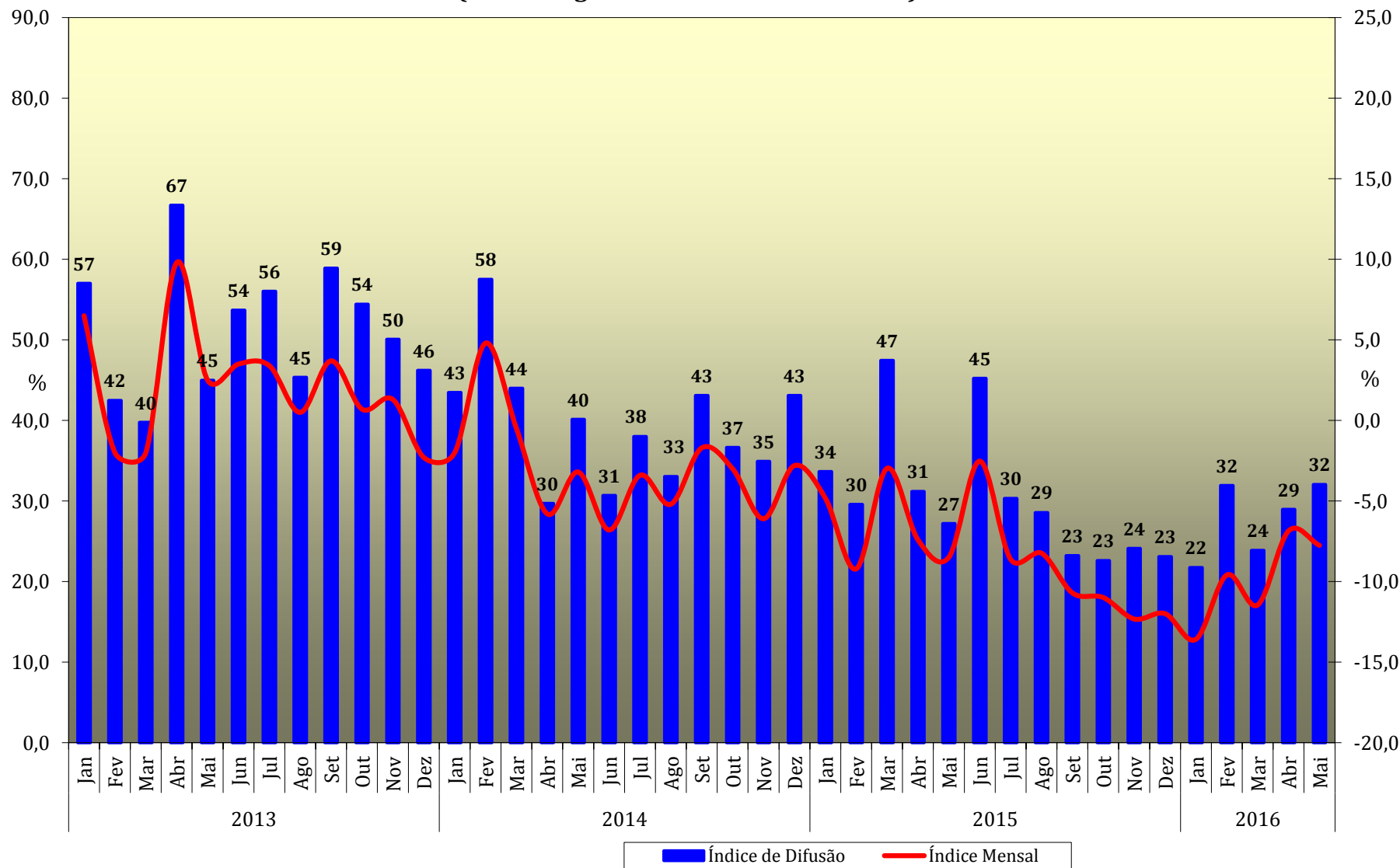

Pesquisa Industrial Mensal - Produção Física Indicadores da Produção Industrial

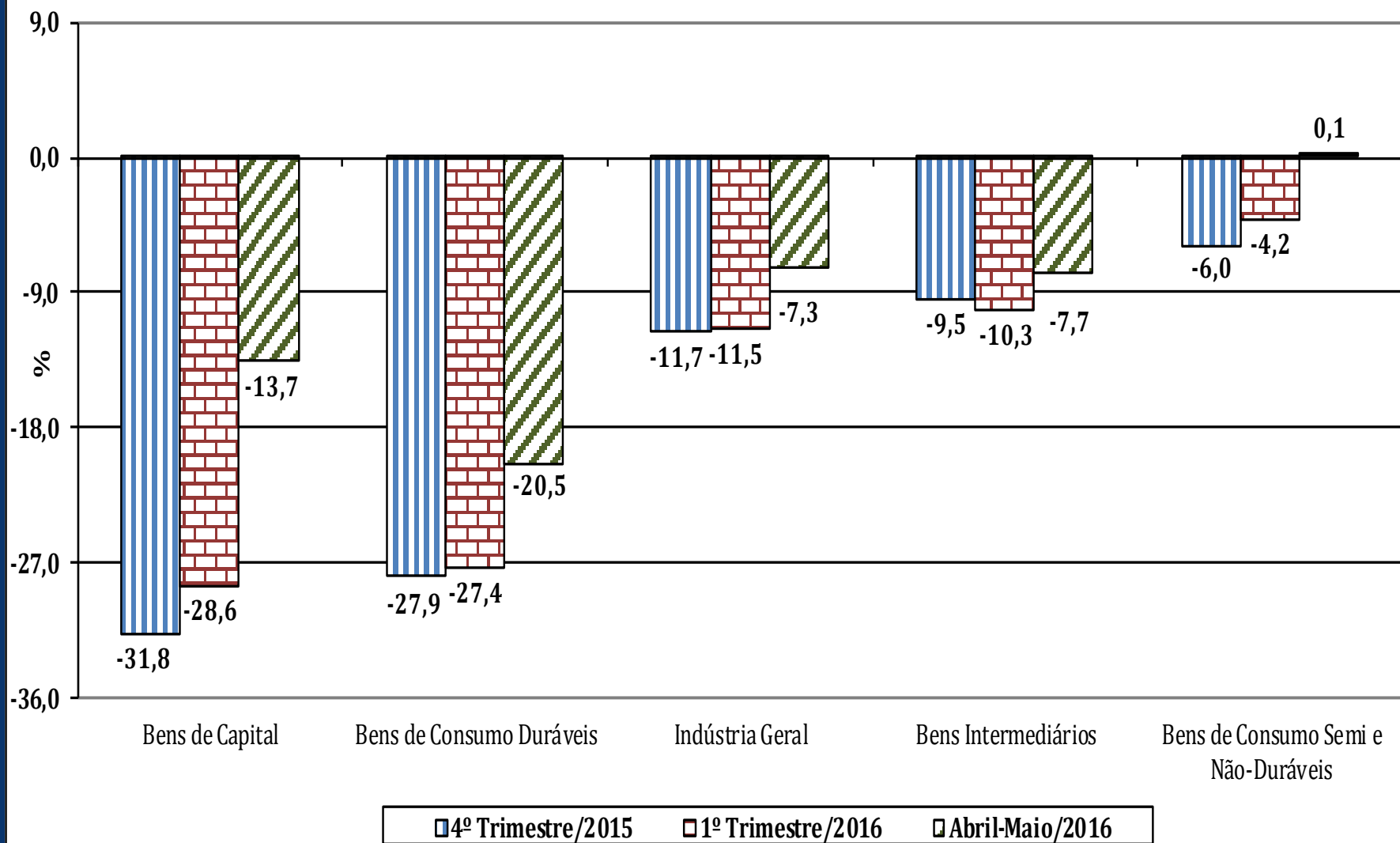



Indicadores da Produção Industrial

(Base: igual período do ano anterior)

| Setores selecionados | 4º Tri./2015 | 1º Tri./2016 | Abril-Maio/2016 |
|--|--------------|--------------|-----------------|
| Indústria Geral | -11,7 | -11,5 | -7,3 |
| Bens de Capital | -31,8 | -28,6 | -13,7 |
| para indústria | -9,7 | -13,6 | -2,0 |
| para agricultura | -27,8 | -33,2 | -18,5 |
| para transporte | -35,2 | -28,7 | -14,6 |
| para energia | -11,8 | -10,8 | 4,2 |
| para construção | -58,6 | -51,3 | -24,1 |
| para uso misto | -37,2 | -34,4 | -26,2 |
| Bens Intermediários | -9,5 | -10,3 | -7,7 |
| Alimentos - Intermediários | 3,6 | -1,2 | 17,3 |
| Têxtil - Intermediários | -21,4 | -16,0 | -7,6 |
| Derivados do petróleo e Biocombustíveis - Intermediários | -11,3 | -4,1 | -13,8 |
| Defensivos Agrícolas - Grupos | -3,0 | -0,8 | 3,1 |
| Insumos para a construção civil | -18,1 | -17,1 | -11,7 |
| Embalagens | -5,9 | -7,8 | -2,8 |
| Celulose - Grupos | 9,4 | 14,5 | 21,3 |
| Metalurgia básica - Intermediários | -11,0 | -14,0 | -12,6 |
| Veículos automotores - Intermediários | -28,8 | -25,9 | -17,6 |



Indicadores da Produção Industrial

(Base: igual período do ano anterior)

| Setores selecionados | 4º Tri./2015 | 1º Tri./2016 | Abril-Maio/2016 |
|--|--------------|--------------|-----------------|
| Indústria Geral | -11,7 | -11,5 | -7,3 |
| Bens de Consumo Duráveis | -27,9 | -27,4 | -20,5 |
| Automóveis | -29,9 | -25,3 | -23,1 |
| Eletrodomésticos | -26,2 | -35,4 | -14,6 |
| Linha Branca - Grupos | -23,1 | -21,9 | -3,0 |
| Linha Marrom - Grupos | -30,5 | -38,8 | -19,6 |
| Outros Eletrodomésticos - Grupos | -15,0 | -23,6 | -15,9 |
| Outros equipamentos de transporte - Duráveis | -33,9 | -34,7 | -26,2 |
| Móveis - Duráveis | -22,8 | -15,8 | -15,3 |
| Bens de Consumo Semi e não Duráveis | -6,0 | -4,2 | 0,1 |
| Abate de reses, exceto suínos - Classes | -3,2 | 2,3 | 3,0 |
| Abate de suínos e aves - Classes | 4,3 | 3,7 | 2,6 |
| Laticínios - Grupos | 2,9 | -0,6 | 0,5 |
| Bebidas - Semi e Não Duráveis | -2,2 | -8,7 | 6,0 |
| Calçados e suas partes - Grupos | -13,4 | -9,2 | -4,5 |
| Têxtil - Semi e Não Duráveis | -16,8 | -16,9 | -9,7 |
| Vestuário - Semi e Não Duráveis | -14,3 | -11,7 | -11,4 |
| Farmacêutica - Semi e Não Duráveis | -6,6 | 0,5 | 8,6 |
| Álcool e gasolina (Carburantes) | 0,9 | 9,7 | 8,3 |

Índice Acumulado no Ano (%)

(Base: igual período do ano anterior)

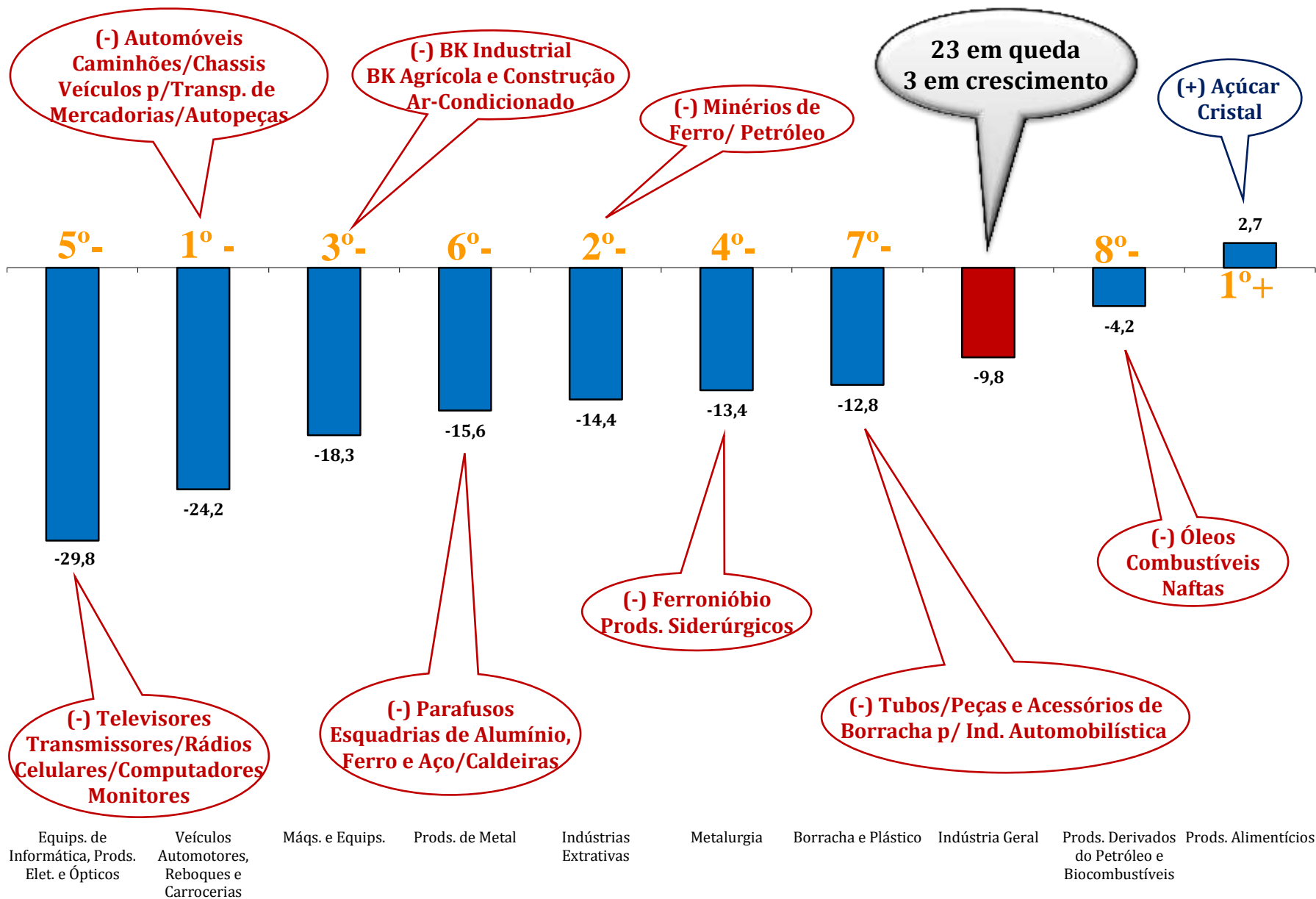

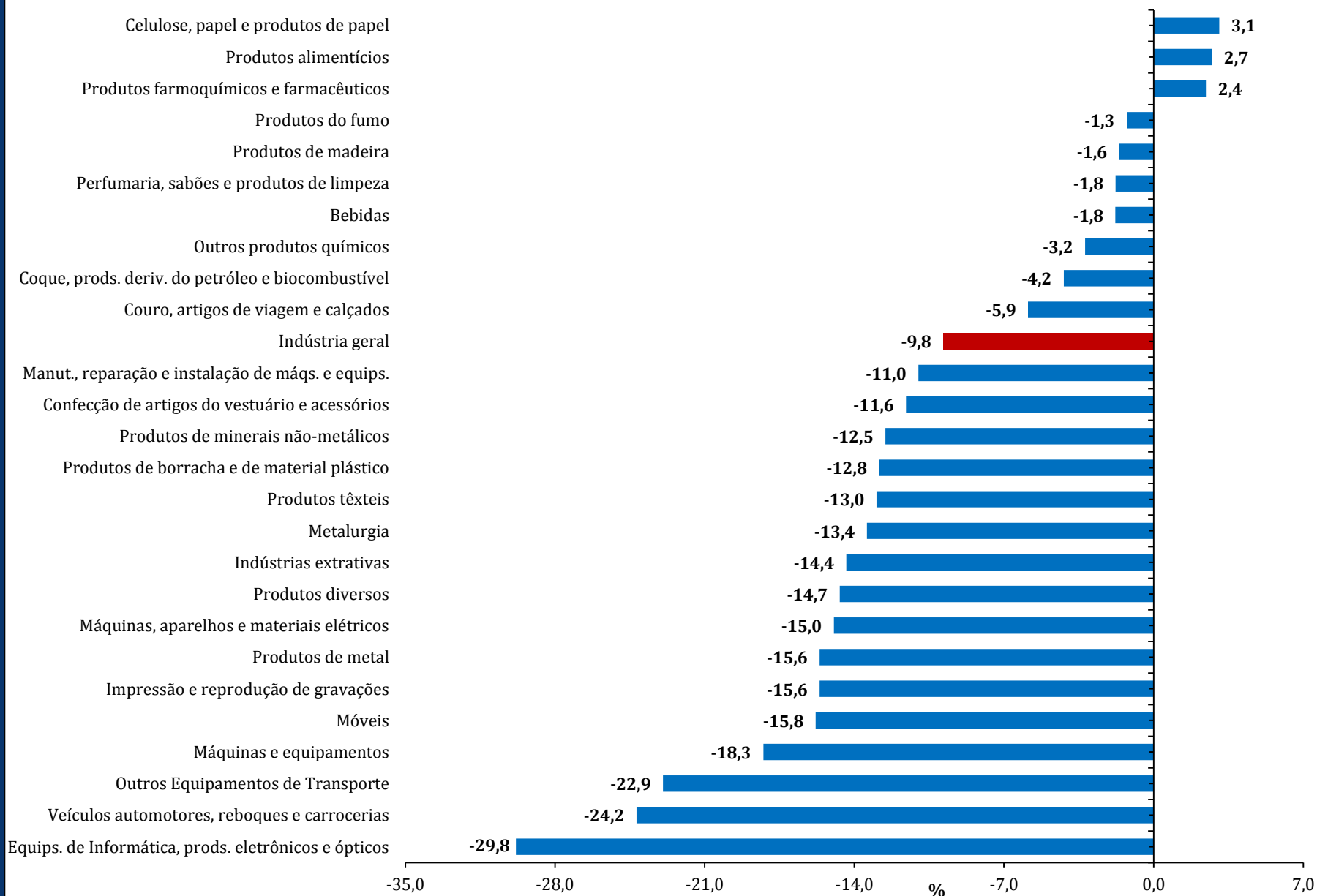

Pesquisa Industrial Mensal - Produção Física Indicadores da Produção Industrial

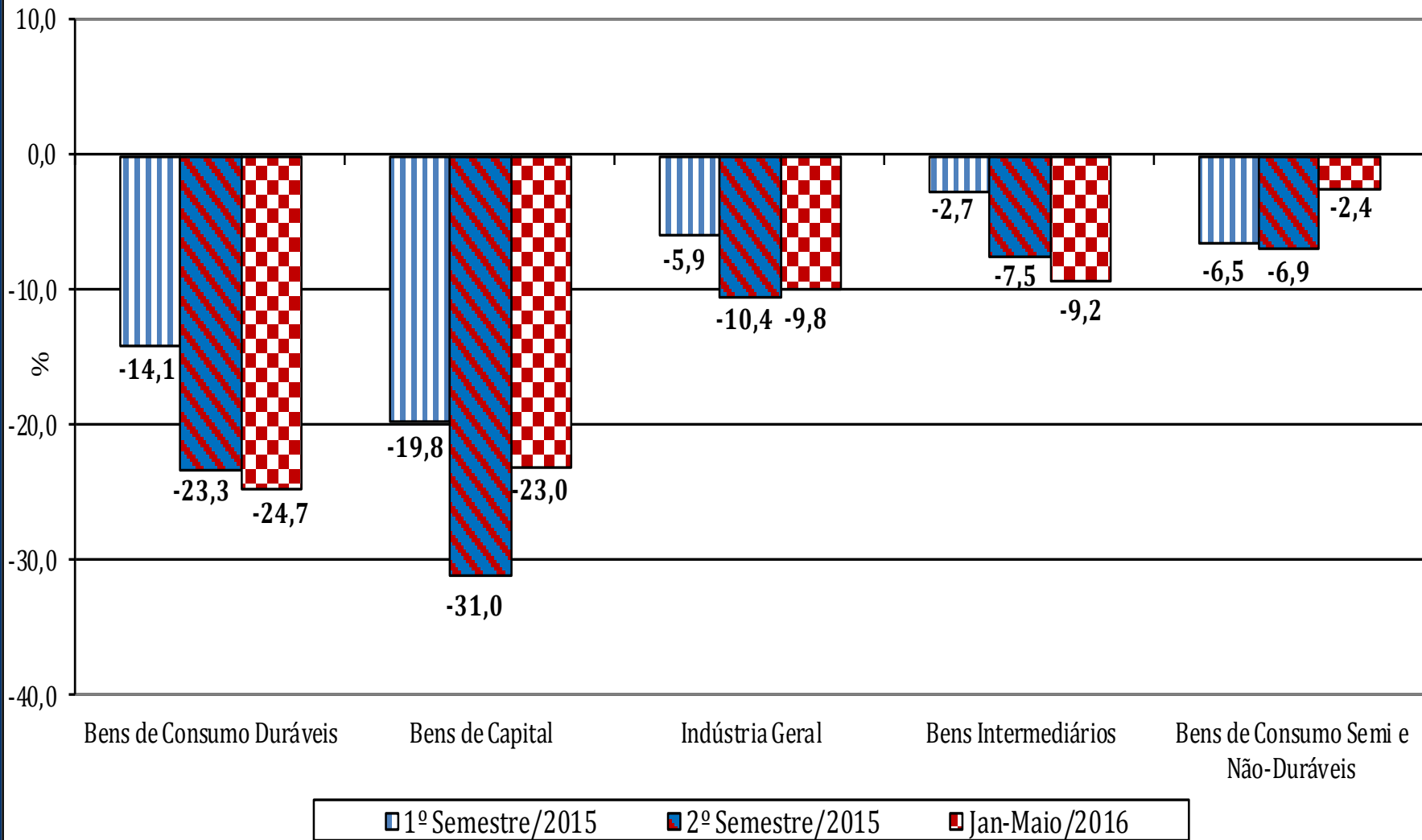



Indicadores da Produção Industrial

(Base: igual período do ano anterior)

| Setores selecionados | 1º Sem/15 | 2º Sem/15 | Jan-Mai/2016 |
|--|--------------|--------------|--------------|
| Indústria Geral | -5,9 | -10,4 | -9,8 |
| Bens de Capital | -19,8 | -31,0 | -23,0 |
| para indústria | -3,7 | -6,3 | -9,2 |
| para agricultura | -20,1 | -27,7 | -27,6 |
| para transporte | -25,7 | -36,0 | -23,5 |
| para energia | -14,1 | -13,9 | -5,0 |
| para construção | -33,0 | -56,8 | -41,3 |
| para uso misto | -18,2 | -36,3 | -31,3 |
| Bens Intermediários | -2,7 | -7,5 | -9,2 |
| Alimentos - Intermediários | -2,5 | 1,1 | 8,2 |
| Têxtil - Intermediários | -9,5 | -20,9 | -12,6 |
| Derivados do petróleo e Biocombustíveis - Intermediários | -4,7 | -7,7 | -8,1 |
| Defensivos Agrícolas - Grupos | -8,6 | -4,2 | 0,8 |
| Insumos para a construção civil | -8,9 | -16,3 | -15,0 |
| Embalagens | -3,6 | -5,9 | -5,9 |
| Celulose - Grupos | 3,1 | 12,9 | 17,3 |
| Metalurgia básica - Intermediários | -7,4 | -10,3 | -13,4 |
| Veículos automotores - Intermediários | -15,6 | -26,2 | -22,6 |



Indicadores da Produção Industrial

(Base: igual período do ano anterior)

| Setores selecionados | 1º Sem/15 | 2º Sem/15 | Jan-Mai/2016 |
|--|--------------|--------------|--------------|
| Indústria Geral | -5,9 | -10,4 | -9,8 |
| Bens de Consumo Duráveis | -14,1 | -23,3 | -24,7 |
| Automóveis | -14,5 | -24,3 | -24,4 |
| Eletrodomésticos | -21,2 | -23,5 | -27,7 |
| Linha Branca - Grupos | -9,1 | -23,1 | -14,8 |
| Linha Marrom - Grupos | -32,3 | -24,5 | -31,6 |
| Outros Eletrodomésticos - Grupos | 6,6 | -13,8 | -20,8 |
| Outros equipamentos de transporte - Duráveis | -8,6 | -23,8 | -31,5 |
| Móveis - Duráveis | -7,3 | -21,5 | -15,6 |
| Bens de Consumo Semi e não Duráveis | -6,5 | -6,9 | -2,4 |
| Abate de reses, exceto suínos - Classes | -7,7 | -5,8 | 2,6 |
| Abate de suínos e aves - Classes | 1,3 | 3,4 | 3,3 |
| Laticínios - Grupos | -6,8 | 2,6 | -0,2 |
| Bebidas - Semi e Não Duráveis | -7,2 | -1,8 | -3,5 |
| Calçados e suas partes - Grupos | -4,2 | -10,8 | -7,4 |
| Têxtil - Semi e Não Duráveis | -5,4 | -18,5 | -14,0 |
| Vestuário - Semi e Não Duráveis | -10,4 | -12,6 | -11,6 |
| Farmacêutica - Semi e Não Duráveis | -17,4 | -10,6 | 3,8 |
| Álcool e gasolina (Carburantes) | -7,7 | -3,5 | 9,0 |

Indústria Geral

Mensal x Acumulado nos Últimos Doze Meses

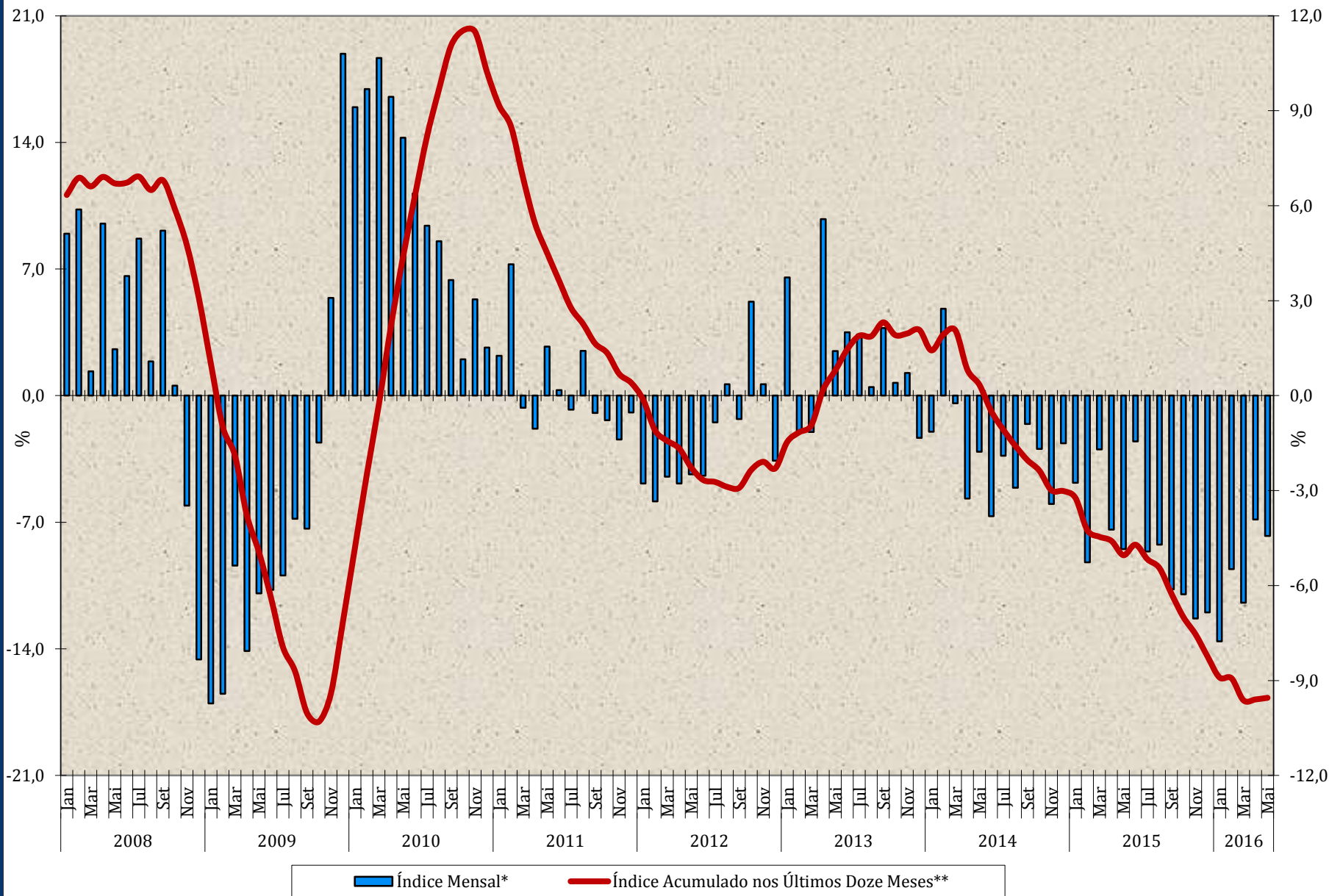

Bens de Capital

Mensal x Acumulado nos Últimos Doze Meses

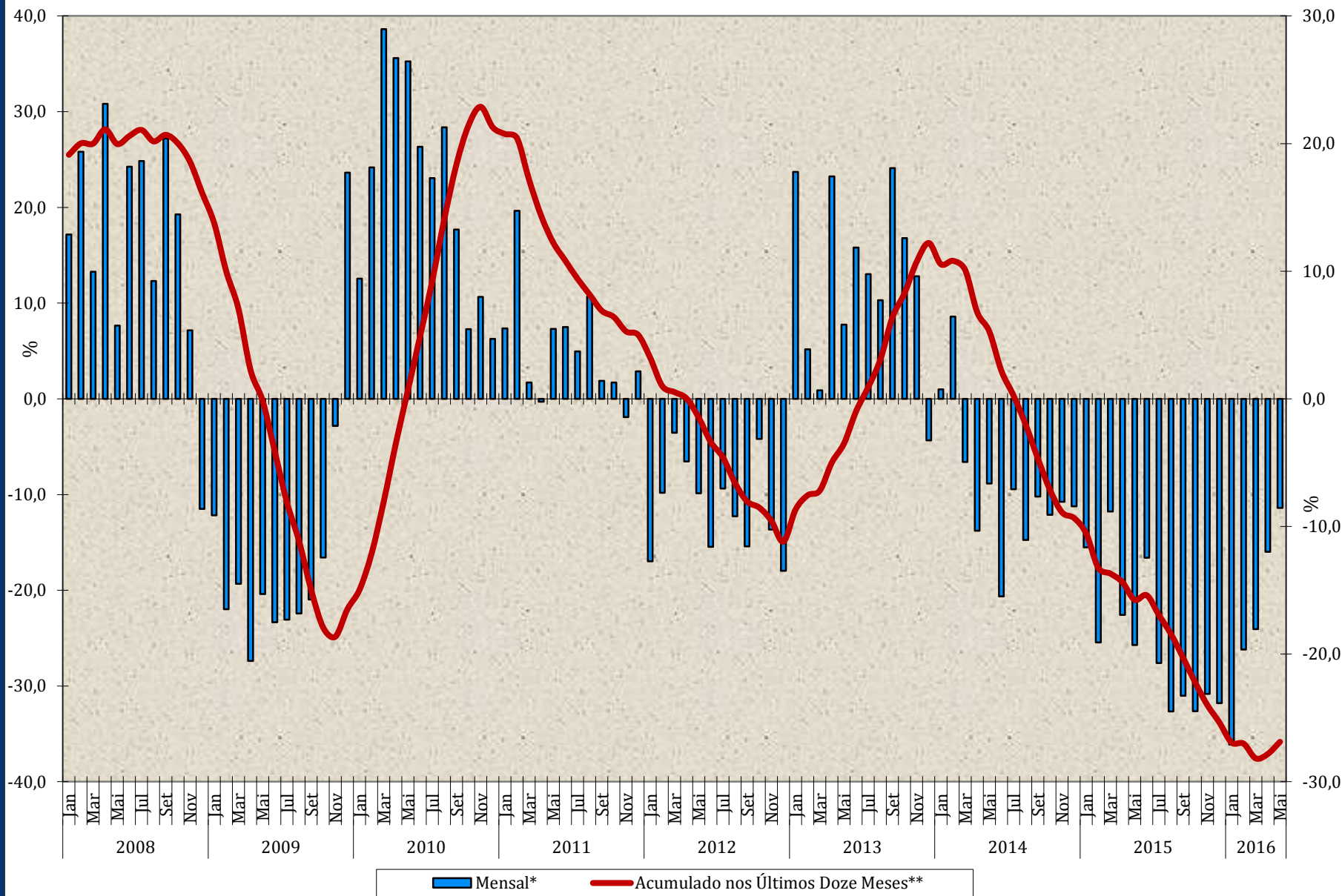

Bens Intermediários

Mensal x Acumulado nos Últimos Doze Meses

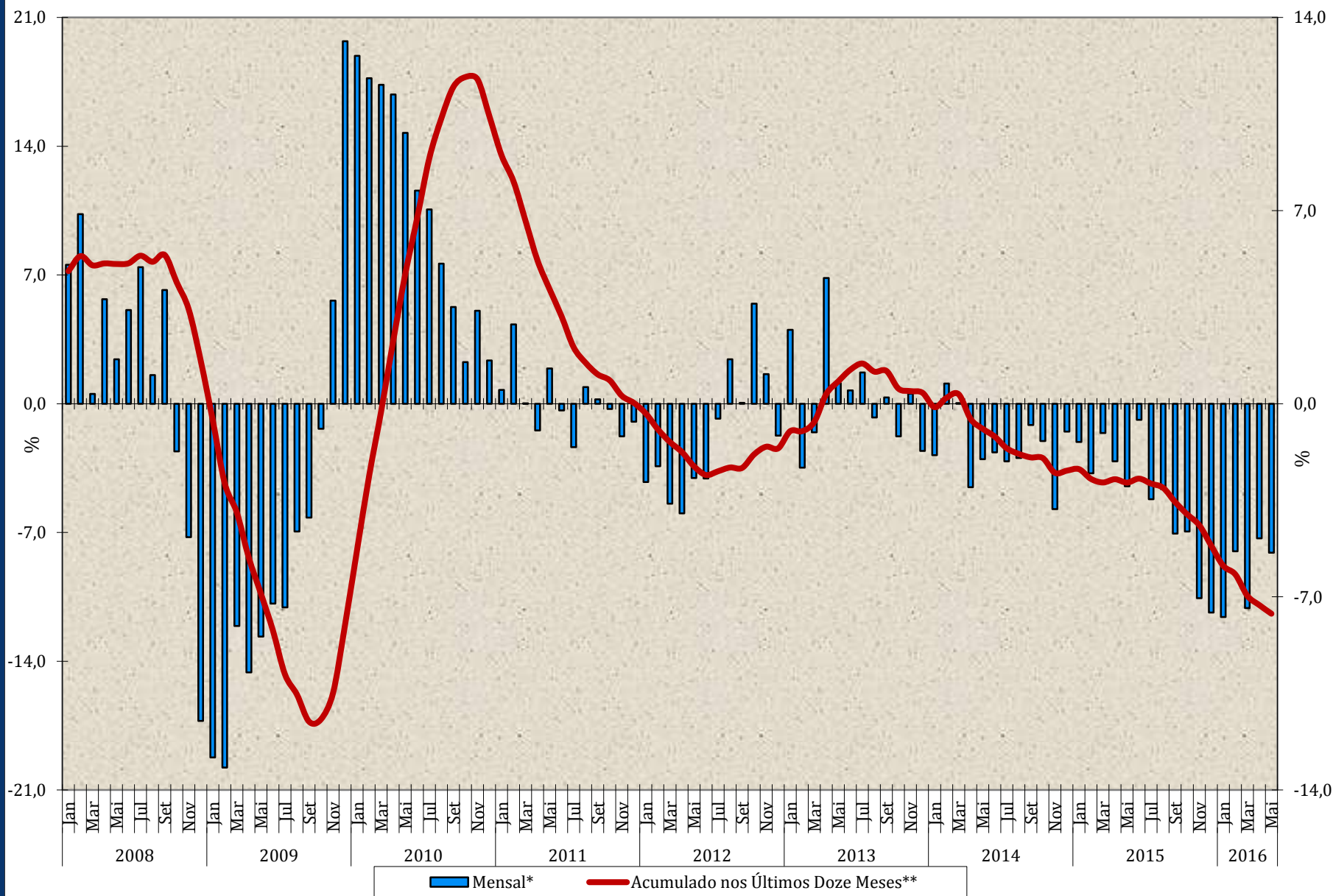

Bens de Consumo Duráveis

Mensal x Acumulado nos Últimos Doze Meses

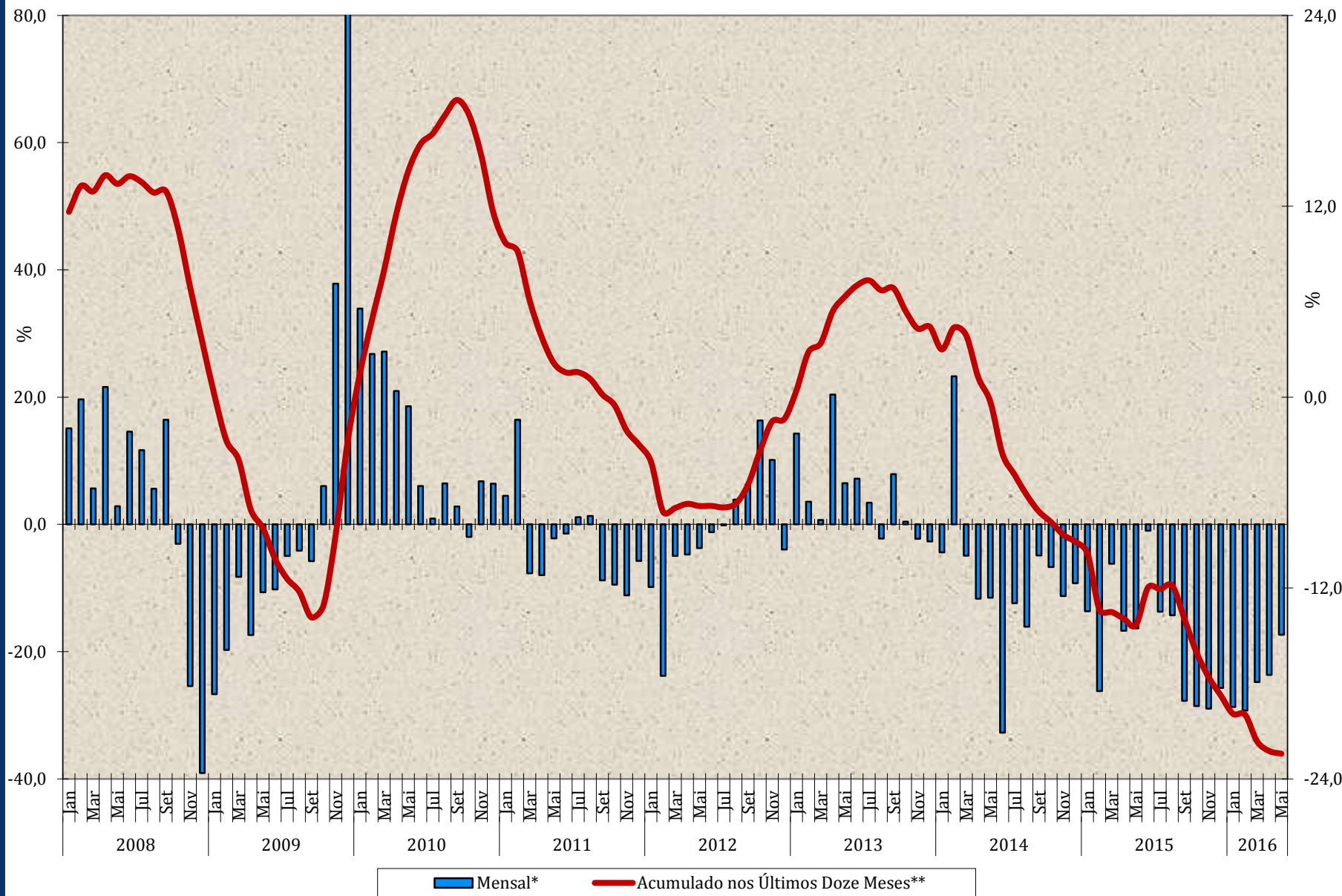



Bens de Consumo Semi e Não Duráveis

Mensal x Acumulado nos Últimos Doze Meses

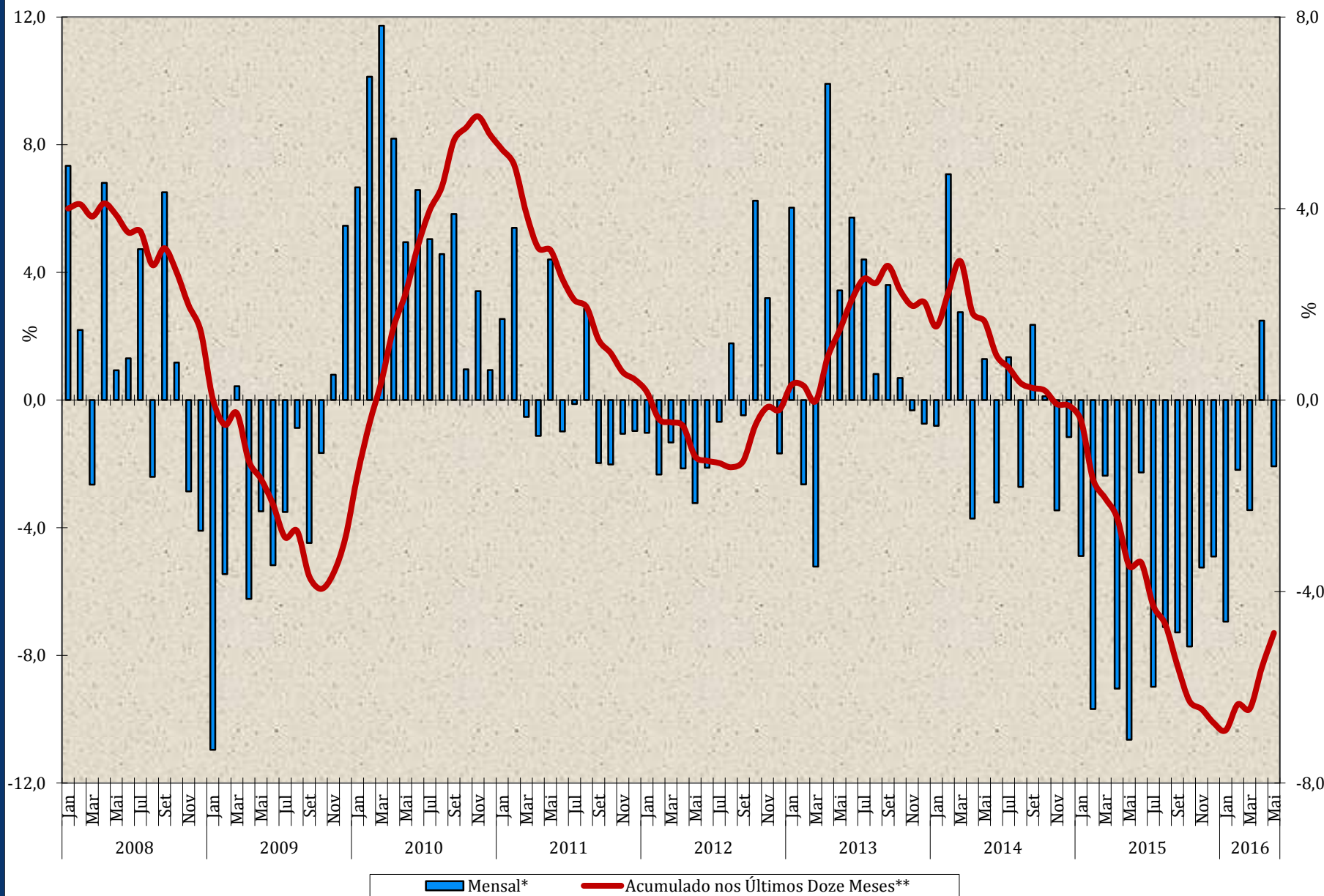



Índice Acumulado nos Últimos 12 Meses (%)

(Base: últimos doze meses anteriores)

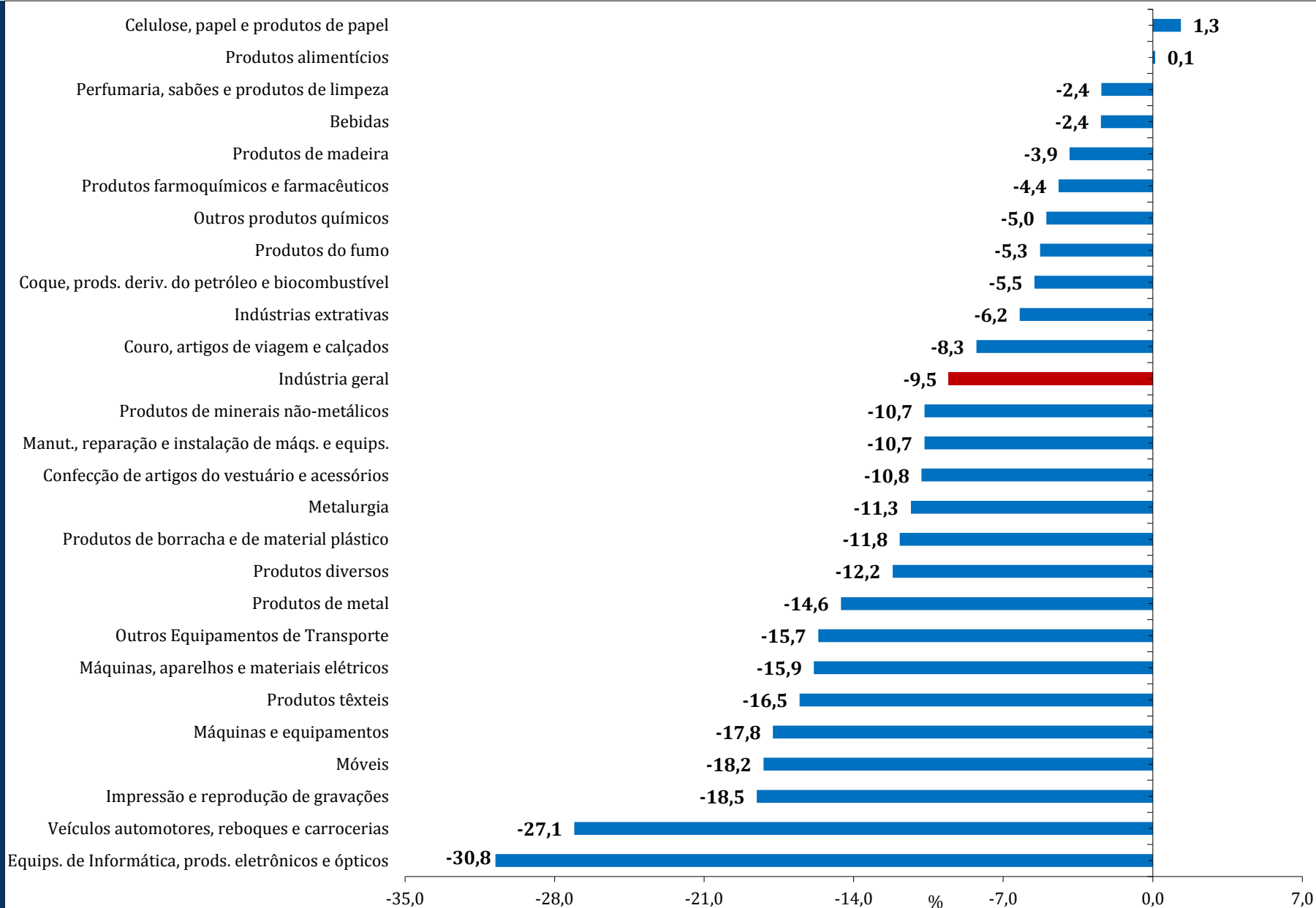

❑ Variação nula em Maio/16 frente ao mês de Abril/16 (0,0%)

- Após 2 meses de taxas positivas consecutivas: ganho acumulado de **1,7%**. Contudo, não elimina a redução de **2,7%** registrada em Fevereiro/2016.
- **Taxas Positivas:** **2** das **4** grandes categorias econômicas e **12** das **24** atividades

❑ Índice de Média Móvel Trimestral (0,6%)

- Interrompe a trajetória descendente iniciada em Outubro de 2014
- **Taxas Positivas:** **2** das **4** grandes categorias econômicas e **10** das **24** atividades
 - **Destaque Positivo:** **Bens de Capital (2,2%)**

❑ Índice Mês contra Igual Mês do Ano Anterior (-7,8%)

- **Efeito Calendário:** Maio/16 (**21** dias) teve **1** dia útil a mais do que Maio/15 (**20**)
 - Vigésima sétima taxa negativa consecutiva
- **Taxas Negativas:** **4** das **4** grandes categorias econômicas, **21** das **26** atividades, **62** dos **79** grupos e **67,5%** dos **805** produtos investigados
- **Destaques Negativos:** **Bens de Consumo Duráveis (-17,4%)** e **Bens de Capital (-11,4%)**

❑ Índice Acumulado no Ano (-9,8%)

- **Taxas Negativas:** **4** das **4** grandes categorias econômicas, **23** das **26** atividades, **63** dos **79** grupos e **75,4%** dos **805** produtos investigados
- **Destaques Negativos:** **Bens de Consumo Duráveis (-24,7%)** e **Bens de Capital (-23,0%)**

❑ Índice Acumulado nos Últimos 12 Meses (-9,5%)

- Praticamente repetiu o recuo de **9,6%** registrado em Março/2016 e Abril/2016 quando mostrou o resultado negativo mais elevado desde Outubro/2009 (**-10,3%**)
 - **Taxas Negativas:** **4** das **4** grandes categorias econômicas e **24** das **26** atividades

| Indicadores | Janeiro-Maio/2016 | Maio/2016 |
|---|-------------------|-------------|
| Produção Industrial (IBGE) | -9,8 | -7,8 |
| Faturamento Real da Indústria (CNI)* | -12,3 | -9,9 |
| Horas Trabalhadas na Indústria (CNI)* | -10,0 | -8,6 |
| Capacidade Instalada (NUCI)* | 77,2 | 76,9 |
| Volume de Vendas no Comércio Varejista Ampliado (IBGE)* | -9,3 | -9,1 |
| Volume de Vendas - Material de Construção (IBGE)* | -14,3 | -13,0 |
| Volume de Vendas - Veículos, Motocicletas, Partes e Peças (IBGE)* | -13,6 | -13,8 |
| Volume de Vendas - Móveis e Eletrodomésticos (IBGE)* | -15,4 | -10,1 |
| Produção - Veículos Leves (ANFAVEA) | -24,0 | -18,0 |
| Produção de Caminhões (ANFAVEA) | -29,2 | -13,6 |
| Licenciamento - Veículos Leves - Nacional (ANFAVEA) | -24,3 | -19,0 |
| Exportações - Veículos Leves (ANFAVEA) | 23,7 | 17,0 |
| Importação de Matérias-Primas - Quantum (Funcex) | -21,0 | -6,0 |
| Exportação de Manufaturados - Quantum (Funcex) | 15,5 | 27,1 |
| Produção de Motocicletas (ABRACICLO) | -34,1 | -22,1 |
| Expedição de Papel Ondulado (ABPO) | -3,2 | -0,3 |
| Fluxo de Rodovias Pedagiadas - Veículos Pesados (ABCR) | -5,1 | -5,9 |
| Produção de Aço Bruto (IAB) | -14,2 | -13,2 |
| Carga Média de Energia Elétrica (ONS) | -0,6 | 1,2 |

* Janeiro-Abril/2015 e Abril/2016

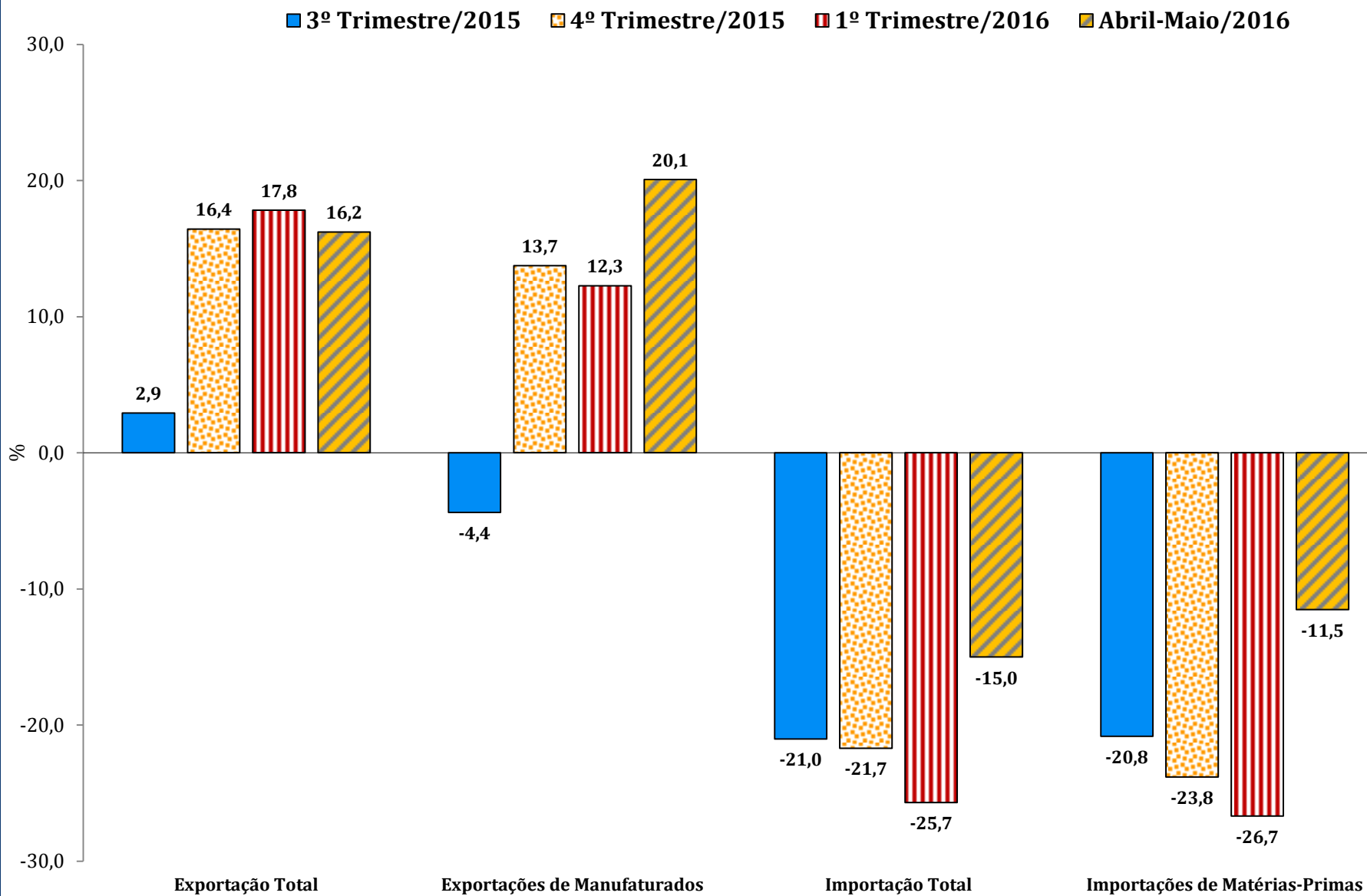

| | Indústria Geral | | | | Bens de Capital | | | | Bens Intermediários | | | | Bens de Consumo Durável | | | | Bens de Consumo Semi e Não Durável | | | |
|-----|-----------------|----------|---------------|----------|-----------------|----------|---------------|----------|---------------------|----------|---------------|----------|-------------------------|----------|---------------|----------|------------------------------------|----------|---------------|----------|
| | Dados de 2015 | | Dados de 2016 | | Dados de 2015 | | Dados de 2016 | | Dados de 2015 | | Dados de 2016 | | Dados de 2015 | | Dados de 2016 | | Dados de 2015 | | Dados de 2016 | |
| | Abril/2016 | Mai/2016 | Abril/2016 | Mai/2016 | Abril/2016 | Mai/2016 | Abril/2016 | Mai/2016 | Abril/2016 | Mai/2016 | Abril/2016 | Mai/2016 | Abril/2016 | Mai/2016 | Abril/2016 | Mai/2016 | Abril/2016 | Mai/2016 | Abril/2016 | Mai/2016 |
| Jan | 0,0 | 0,1 | 0,4 | 0,1 | 5,5 | 5,5 | 2,5 | 0,8 | -0,2 | -0,2 | 0,6 | 0,5 | -2,4 | -2,1 | -3,6 | -3,3 | -0,1 | -0,1 | 0,3 | 0,2 |
| Fev | -0,6 | -0,6 | -2,9 | -2,7 | -5,4 | -5,2 | 0,8 | 1,3 | 0,3 | 0,2 | -1,7 | -1,6 | -1,6 | -1,8 | -6,1 | -5,9 | -0,9 | -1,0 | -0,7 | -0,6 |
| Mar | -1,4 | -1,3 | 1,4 | 1,4 | -5,2 | -4,9 | 3,0 | 3,5 | -0,6 | -0,6 | -0,1 | -0,1 | -3,2 | -3,0 | -0,3 | -0,3 | -0,5 | -0,5 | 0,9 | 0,9 |
| Abr | -1,5 | -1,4 | 0,1 | 0,2 | -5,1 | -5,2 | 1,2 | 1,7 | -0,9 | -0,9 | 0,5 | 0,5 | -1,5 | -1,5 | -4,4 | -4,1 | -2,3 | -2,6 | -0,6 | -0,8 |
| Mai | 0,3 | -0,2 | | 0,0 | -0,4 | -1,9 | | 1,5 | -0,6 | -0,4 | | -0,7 | -0,6 | -2,0 | | 5,6 | 0,7 | 1,6 | | -1,4 |
| Jun | -0,9 | -0,9 | | | -4,5 | -3,8 | | | -0,5 | -0,4 | | | -12,0 | -11,9 | | | 2,1 | 1,9 | | |
| Jul | -1,7 | -1,5 | | | -2,0 | -2,0 | | | -2,0 | -2,0 | | | 9,9 | 11,7 | | | -3,0 | -3,1 | | |
| Ago | -0,9 | -1,0 | | | -7,4 | -7,6 | | | -0,1 | -0,2 | | | -5,8 | -6,5 | | | -0,2 | -0,2 | | |
| Set | -1,8 | -1,8 | | | 1,5 | 2,0 | | | -1,8 | -1,8 | | | -5,5 | -5,3 | | | 0,5 | 0,4 | | |
| Out | -0,8 | -0,8 | | | -2,3 | -2,1 | | | -0,7 | -0,7 | | | -5,2 | -5,2 | | | -1,0 | -0,8 | | |
| Nov | -2,2 | -1,9 | | | -1,8 | -2,0 | | | -3,6 | -3,5 | | | -3,3 | -3,3 | | | 0,2 | 0,3 | | |
| Dez | -0,7 | -0,5 | | | -9,2 | -7,6 | | | 0,8 | 0,7 | | | 7,8 | 8,0 | | | 0,2 | 0,1 | | |

| Índice de Base Fixa Mensal - Série Original - Diferença entre o IBF do Mês Corrente e o do Mês Anterior | | | | | | | |
|---|------|---|-----------------|---------------------|-----------------|--------------------------|-------------------------------------|
| ANO | MÊS | Indústria Geral e Grandes Categorias Econômicas | | | | | |
| | | Indústria Geral | Bens de Capital | Bens Intermediários | Bens de Consumo | Bens de Consumo Duráveis | Bens de Consumo Semi e Não Duráveis |
| 2015 | Jan | 0,0 | 0,0 | 0,0 | 0,0 | 0,0 | 0,0 |
| | Fev | 0,0 | 0,0 | 0,0 | 0,0 | 0,0 | 0,0 |
| | Mar | 0,0 | 0,0 | 0,0 | 0,0 | 0,0 | 0,0 |
| | Abr | 0,0 | 0,0 | 0,0 | 0,0 | 0,0 | 0,0 |
| | Maio | 0,0 | 0,0 | 0,0 | 0,0 | 0,0 | 0,0 |
| | Jun | 0,0 | 0,0 | 0,0 | 0,0 | 0,0 | 0,0 |
| | Jul | 0,0 | 0,0 | 0,0 | 0,0 | 0,0 | 0,0 |
| | Ago | 0,0 | 0,0 | 0,1 | 0,0 | 0,0 | 0,0 |
| | Set | 0,0 | 0,0 | 0,1 | 0,0 | 0,0 | 0,0 |
| | Out | 0,0 | 0,0 | 0,0 | 0,0 | 0,0 | 0,0 |
| | Nov | 0,0 | 0,0 | 0,0 | 0,0 | 0,0 | 0,1 |
| | Dez | 0,0 | 0,0 | 0,0 | 0,0 | 0,0 | 0,0 |
| 2016 | Jan | 0,0 | 0,0 | 0,0 | 0,0 | 0,0 | 0,0 |
| | Fev | 0,0 | 0,1 | 0,0 | 0,1 | 0,0 | 0,1 |
| | Mar | 0,1 | 0,2 | 0,0 | 0,2 | 0,0 | 0,2 |
| | Abr | 0,3 | 0,4 | 0,2 | 0,4 | 0,0 | 0,6 |
| | Maio | 85,9 | 69,0 | 88,6 | 85,4 | 66,6 | 91,3 |
| | Jun | | | | | | |
| | Jul | | | | | | |
| | Ago | | | | | | |
| | Set | | | | | | |
| | Out | | | | | | |
| | Nov | | | | | | |
| | Dez | | | | | | |

| ANO | Dias Úteis | | | | | | | | | | | | Diferença de Dias Úteis | | | | | | | | | | | |
|-------|------------|------|------|------|------|------|------|------|------|------|------|------|-------------------------|---------|---------|---------|---------|---------|---------|---------|---------|---------|---------|---------|
| | Jan | Fev | Mar | Abr | Mai | Jun | Jul | Ago | Set | Out | Nov | Dez* | Jan-Dez | Fev-Jan | Mar-Fev | Abr-Mar | Mai-Abr | Jun-Mai | Jul-Jun | Ago-Jul | Set-Ago | Out-Set | Nov-Out | Dez-Nov |
| 2016 | 20 | 19 | 22 | 20 | 21 | 22 | 21 | 23 | 21 | 20 | 20 | 22 | -2 | -1 | 3 | -2 | 1 | 1 | -1 | 2 | -2 | -1 | 0 | 2 |
| 2015 | 21 | 18 | 22 | 20 | 20 | 21 | 23 | 21 | 21 | 21 | 20 | 22 | -1 | -3 | 4 | -2 | 0 | 1 | 2 | -2 | 0 | 0 | -1 | 2 |
| 2014 | 22 | 20 | 19 | 20 | 21 | 20 | 23 | 21 | 22 | 23 | 20 | 22 | 1 | -2 | -1 | 1 | 1 | -1 | 3 | -2 | 1 | 1 | -3 | 2 |
| 2013 | 22 | 18 | 20 | 22 | 21 | 20 | 23 | 22 | 21 | 23 | 20 | 21 | 2 | -4 | 2 | 2 | -1 | -1 | 3 | -1 | -1 | 2 | -3 | 1 |
| 2012 | 22 | 19 | 22 | 20 | 22 | 20 | 22 | 23 | 19 | 22 | 20 | 20 | 0 | -3 | 3 | -2 | 2 | -2 | 2 | 1 | -4 | 3 | -2 | 0 |
| 2011 | 21 | 20 | 21 | 19 | 22 | 21 | 21 | 23 | 21 | 20 | 20 | 22 | -2 | -1 | 1 | -2 | 3 | -1 | 0 | 2 | -2 | -1 | 0 | 2 |
| 2010 | 20 | 18 | 23 | 20 | 21 | 21 | 22 | 22 | 21 | 20 | 20 | 23 | -2 | -2 | 5 | -3 | 1 | 0 | 1 | 0 | -1 | -1 | 0 | 3 |
| 2009 | 21 | 18 | 22 | 20 | 20 | 21 | 23 | 21 | 21 | 21 | 20 | 22 | -1 | -3 | 4 | -2 | 0 | 1 | 2 | -2 | 0 | 0 | -1 | 2 |
| 2008 | 22 | 19 | 20 | 21 | 20 | 21 | 23 | 21 | 22 | 23 | 20 | 22 | 2 | -3 | 1 | 1 | -1 | 1 | 2 | -2 | 1 | 1 | -3 | 2 |
| 2007 | 22 | 18 | 22 | 20 | 22 | 20 | 22 | 23 | 19 | 22 | 20 | 20 | 2 | -4 | 4 | -2 | 2 | -2 | 2 | 1 | -4 | 3 | -2 | 0 |
| 2006 | 22 | 18 | 23 | 18 | 22 | 21 | 21 | 23 | 20 | 21 | 20 | 20 | 0 | -4 | 5 | -5 | 4 | -1 | 0 | 2 | -3 | 1 | -1 | 0 |
| 2005 | 21 | 18 | 22 | 20 | 21 | 21 | 21 | 23 | 21 | 20 | 20 | 22 | -2 | -3 | 4 | -2 | 1 | 0 | 0 | 2 | -2 | -1 | 0 | 2 |
| 2004 | 21 | 18 | 23 | 20 | 21 | 21 | 22 | 22 | 21 | 20 | 20 | 23 | -1 | -3 | 5 | -3 | 1 | 0 | 1 | 0 | -1 | -1 | 0 | 3 |
| 2003 | 22 | 20 | 19 | 20 | 21 | 20 | 23 | 21 | 22 | 23 | 20 | 22 | 1 | -2 | -1 | 1 | 1 | -1 | 3 | -2 | 1 | 1 | -3 | 2 |
| 2002 | 22 | 18 | 20 | 22 | 21 | 19 | 23 | 22 | 21 | 23 | 20 | 21 | 2 | -4 | 2 | 2 | -1 | -2 | 4 | -1 | -1 | 2 | -3 | 1 |
| 2001 | 22 | 18 | 22 | 20 | 22 | 20 | 22 | 23 | 19 | 22 | 20 | 20 | 2 | -4 | 4 | -2 | 2 | -2 | 2 | 1 | -4 | 3 | -2 | 0 |
| 2000 | 21 | 21 | 21 | 19 | 22 | 21 | 21 | 23 | 20 | 21 | 20 | 20 | -2 | 0 | 0 | -2 | 3 | -1 | 0 | 2 | -3 | 1 | -1 | 0 |
| 1999 | 20 | 18 | 23 | 20 | 21 | 21 | 22 | 22 | 21 | 20 | 20 | 23 | -2 | -2 | 5 | -3 | 1 | 0 | 1 | 0 | -1 | -1 | 0 | 3 |
| 1998 | 21 | 18 | 22 | 20 | 20 | 21 | 23 | 21 | 21 | 21 | 20 | 22 | -1 | -3 | 4 | -2 | 0 | 1 | 2 | -2 | 0 | 0 | -1 | 2 |
| 1997 | 22 | 18 | 20 | 21 | 20 | 21 | 23 | 21 | 22 | 23 | 20 | 22 | 1 | -4 | 2 | 1 | -1 | 1 | 2 | -2 | 1 | 1 | -3 | 2 |
| 1996 | 22 | 19 | 21 | 21 | 22 | 19 | 23 | 22 | 21 | 23 | 20 | 21 | 2 | -3 | 2 | 0 | 1 | -3 | 4 | -1 | -1 | 2 | -3 | 1 |
| 1995 | 22 | 18 | 23 | 18 | 22 | 21 | 21 | 23 | 20 | 21 | 20 | 20 | 0 | -4 | 5 | -5 | 4 | -1 | 0 | 2 | -3 | 1 | -1 | 0 |
| 1994 | 21 | 19 | 21 | 19 | 22 | 21 | 21 | 23 | 21 | 20 | 20 | 22 | | -2 | 2 | -2 | 3 | -1 | 0 | 2 | -2 | -1 | 0 | 2 |
| Média | 21,4 | 18,6 | 21,4 | 20,0 | 21,2 | 20,6 | 22,1 | 22,1 | 20,8 | 21,4 | 20,0 | 21,5 | 0,0 | -2,8 | 2,8 | -1,4 | 1,2 | -0,6 | 1,5 | 0,0 | -1,3 | 0,7 | -1,4 | 1,5 |

* Vale destacar que os dias 24 e 31 de dezembro não estão computados como feriados.

Pesquisa Industrial Mensal - Produção Física - PIM-PF Brasil - Índice Acumulado no Ano

Base: Igual período do ano anterior

| Grandes Categorias Econômicas | 2003 | 2004 | 2005 | 2006 | 2007 | 2008 | 2009 | 2010 | 2011 | 2012 | 2013 | 2014 | 2015 | 2016* |
|-------------------------------------|------|------|------|------|------|------|-------|------|------|-------|------|------|-------|-------|
| Indústria Geral | 0,3 | 8,4 | 2,8 | 2,7 | 6,0 | 3,1 | -7,1 | 10,2 | 0,4 | -2,3 | 2,1 | -3,0 | -8,2 | -9,8 |
| Bens de Capital | 2,4 | 20,6 | 3,4 | 5,0 | 19,2 | 16,1 | -16,5 | 21,3 | 5,0 | -11,2 | 12,2 | -9,3 | -25,4 | -23,0 |
| Bens Intermediários | 1,9 | 7,0 | 0,7 | 1,6 | 4,4 | 1,6 | -8,0 | 10,4 | 0,0 | -1,6 | 0,4 | -2,4 | -5,1 | -9,2 |
| Bens de Consumo | -2,8 | 8,1 | 6,3 | 3,8 | 5,2 | 1,9 | -2,8 | 7,0 | -0,4 | -0,5 | 2,6 | -2,3 | -9,5 | -7,5 |
| Bens de Consumo Duráveis | 0,7 | 21,4 | 8,5 | 7,4 | 10,9 | 3,5 | -2,7 | 11,6 | -3,0 | -1,4 | 4,4 | -9,1 | -18,8 | -24,7 |
| Bens de Consumo Semi e Não-Duráveis | -3,5 | 5,1 | 5,8 | 2,9 | 3,6 | 1,4 | -2,9 | 5,5 | 0,4 | -0,2 | 2,0 | -0,1 | -6,7 | -2,4 |

*Até Maio de 2016

Pesquisa Industrial Mensal - Produção Física
Índice Acumulado no Ano
(Base: Igual período do ano anterior)

