

Pesquisa Nacional por Amostra de Domicílios Contínua PNAD Contínua

Indicadores mensais produzidos com informações
do trimestre móvel terminado

em **maio de 2026**

Rio de Janeiro, 26 de junho de 2026

A partir de 31 de julho de 2025, todas as estimativas da PNAD Contínua estão reponderadas. A reponderação da PNAD Contínua em 2025 considera os totais populacionais das Projeções de Populações divulgadas em 2024 que incorporam os resultados do último Censo Demográfico, realizado em 2022.

O que significa que todas as estimativas produzidas com base na PNAD Contínua, desde 2012, foram recalculadas.

As comparações foram feitas em relação:

- . Ao trimestre móvel de **dezembro a fevereiro de 2026**, onde 80% dos domicílios selecionados são os mesmos, mas as informações nestes domicílios foram coletadas novamente, portanto, não existe repetição de informação entre os trimestres analisados.
- . Ao trimestre móvel de **março a maio de 2025**, onde 20% dos domicílios selecionados são os mesmos, mas as informações nestes domicílios foram coletadas novamente, portanto, não existe repetição de informação entre os trimestres analisados.

Variação Trimestral

2026
março
abril
maio

População em Idade de Trabalhar - PIT

175,3 milhões de pessoas

Crescimento: 0,2% (324 mil)

Distribuição

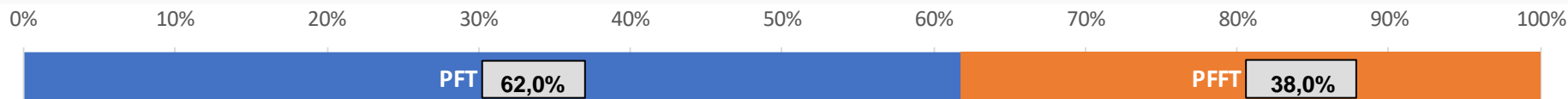

População na força de trabalho - PFT

108,8 milhões de pessoas

+ 0,4% = +381 mil pessoas

População Ocupada

102,7 milhões de pessoas

+ 0,5% = +558 mil pessoas

População Desocupada

6,1 milhões de pessoas

Estabilidade

População fora da força de trabalho - PFFT

66,5 milhões de pessoas

Estabilidade

Variação Anual

2026
março
abril
maio

População em Idade de Trabalhar - PIT

175,3 milhões de pessoas

Crescimento: 0,8% (1,3 milhões)

Distribuição

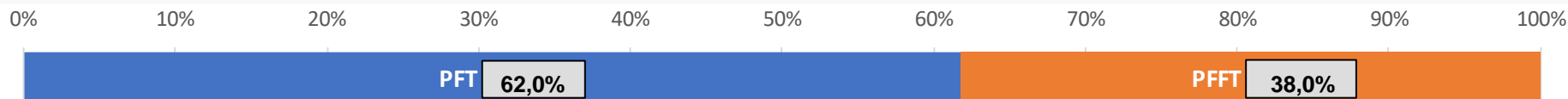

População na força de trabalho - PFT

108,8 milhões de pessoas

Estabilidade

População Ocupada

102,7 milhões de pessoas

+ 0,8% = +840 mil pessoas

População Desocupada

6,1 milhões de pessoas

- 9,3% = -624 mil pessoas

População fora da força de trabalho - PFFT

66,5 milhões de pessoas

Crescimento: 1,7% (1,1 milhões)

Taxa de desocupação

População desocupada

População na força de trabalho

O quadro, a seguir, mostra a evolução da **taxa de desocupação**, de acordo com os trimestres móveis ao longo da série histórica da pesquisa, Brasil - 2012/2026

	2012	2013	2014	2015	2016	2017	2018	2019	2020	2021	2022	2023	2024	2025	2026
nov-dez-jan		7,2	6,5	6,9	9,6	12,7	12,3	12,2	11,3	14,4	11,2	8,4	7,6	6,5	5,4
dez-jan-fev		7,8	6,8	7,5	10,3	13,3	12,7	12,5	11,7	14,6	11,2	8,6	7,8	6,8	5,8
jan-fev-mar	8,0	8,0	7,2	8,0	11,0	13,9	13,2	12,8	12,4	14,9	11,1	8,8	7,9	7,0	6,1
fev-mar-abr	7,8	7,9	7,2	8,1	11,3	13,7	13,0	12,6	12,7	14,8	10,5	8,5	7,5	6,6	5,8
mar-abr-mai	7,7	7,6	7,0	8,2	11,3	13,4	12,8	12,4	13,1	14,7	9,8	8,3	7,1	6,2	5,6
abr-mai-jun	7,6	7,5	6,9	8,4	11,4	13,1	12,6	12,1	13,6	14,2	9,3	8,0	6,9	5,8	
mai-jun-jul	7,5	7,4	7,0	8,6	11,7	12,9	12,4	11,9	14,1	13,7	9,1	7,9	6,8	5,6	
jun-jul-ago	7,3	7,2	7,0	8,8	11,9	12,7	12,2	11,9	14,8	13,2	8,9	7,8	6,6	5,6	
jul-ago-set	7,1	7,0	6,8	9,0	11,9	12,5	12,0	11,9	14,9	12,7	8,7	7,7	6,4	5,6	
ago-set-out	6,9	6,8	6,7	9,1	11,9	12,3	11,8	11,7	14,6	12,1	8,3	7,6	6,2	5,4	
set-out-nov	6,8	6,5	6,6	9,1	12,0	12,1	11,7	11,3	14,3	11,6	8,1	7,5	6,1	5,2	
out-nov-dez	6,9	6,2	6,6	9,1	12,1	11,9	11,7	11,1	14,2	11,1	7,9	7,4	6,2	5,1	

Fonte: IBGE, Pesquisa Nacional por Amostra de Domicílios Contínua.
 Nota: Somente os dados hachurados são comparáveis.

Taxa de desocupação das pessoas de 14 anos ou mais de idade, na semana de referência, Brasil - 2012/2026 (%)

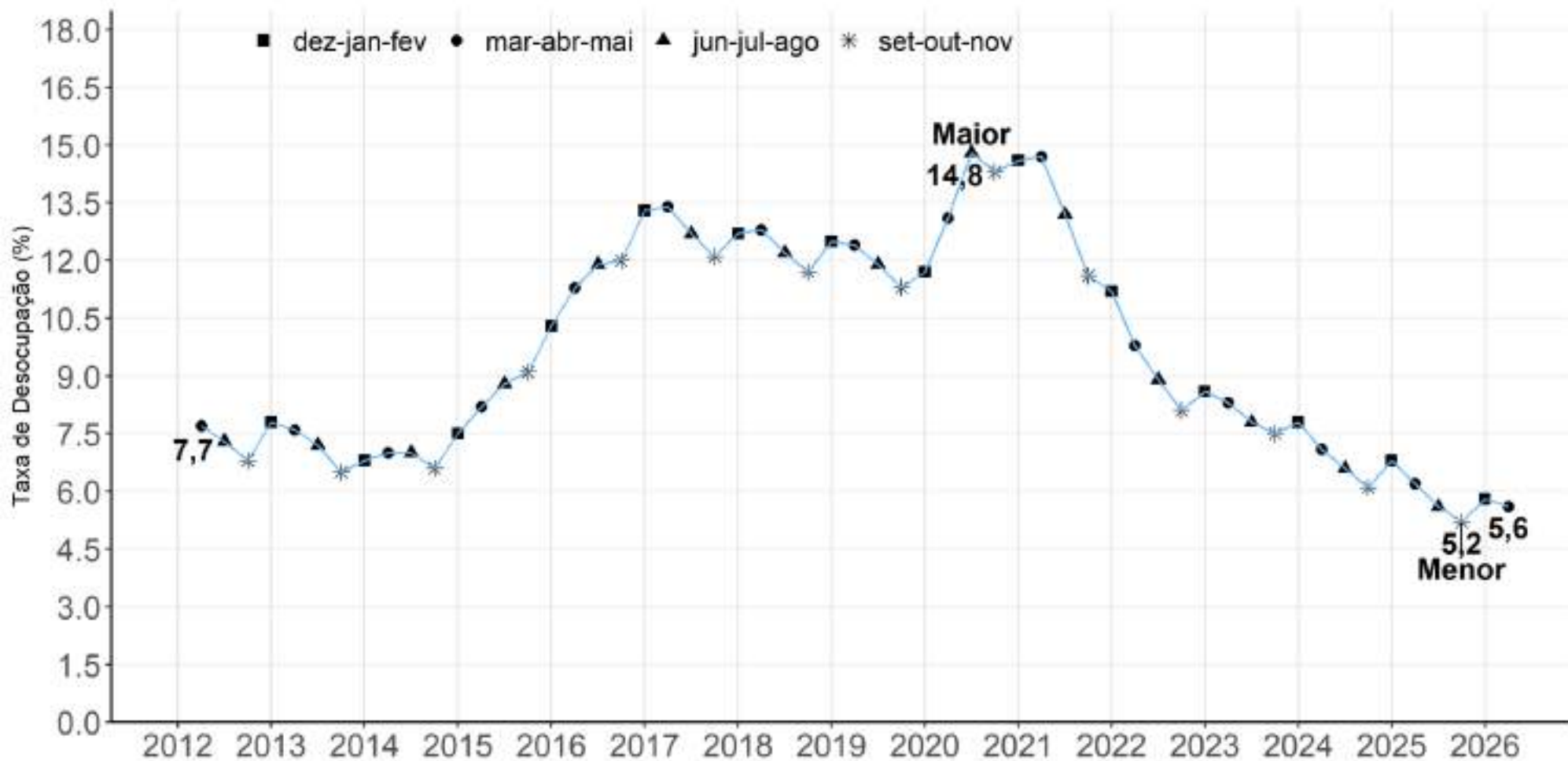

Fonte: IBGE, Diretoria de Pesquisas, Coordenação de Pesquisas por Amostra de Domicílios, Pesquisa Nacional por Amostra de Domicílios Contínua.

Estabilidade em relação ao trimestre anterior
Queda de 0,6 p.p. em relação ao mesmo trimestre do ano anterior

Taxa de desocupação na semana de referência: **Variações** em relação ao **trimestre móvel anterior**, Brasil – 2012/2026 (em ponto percentual)

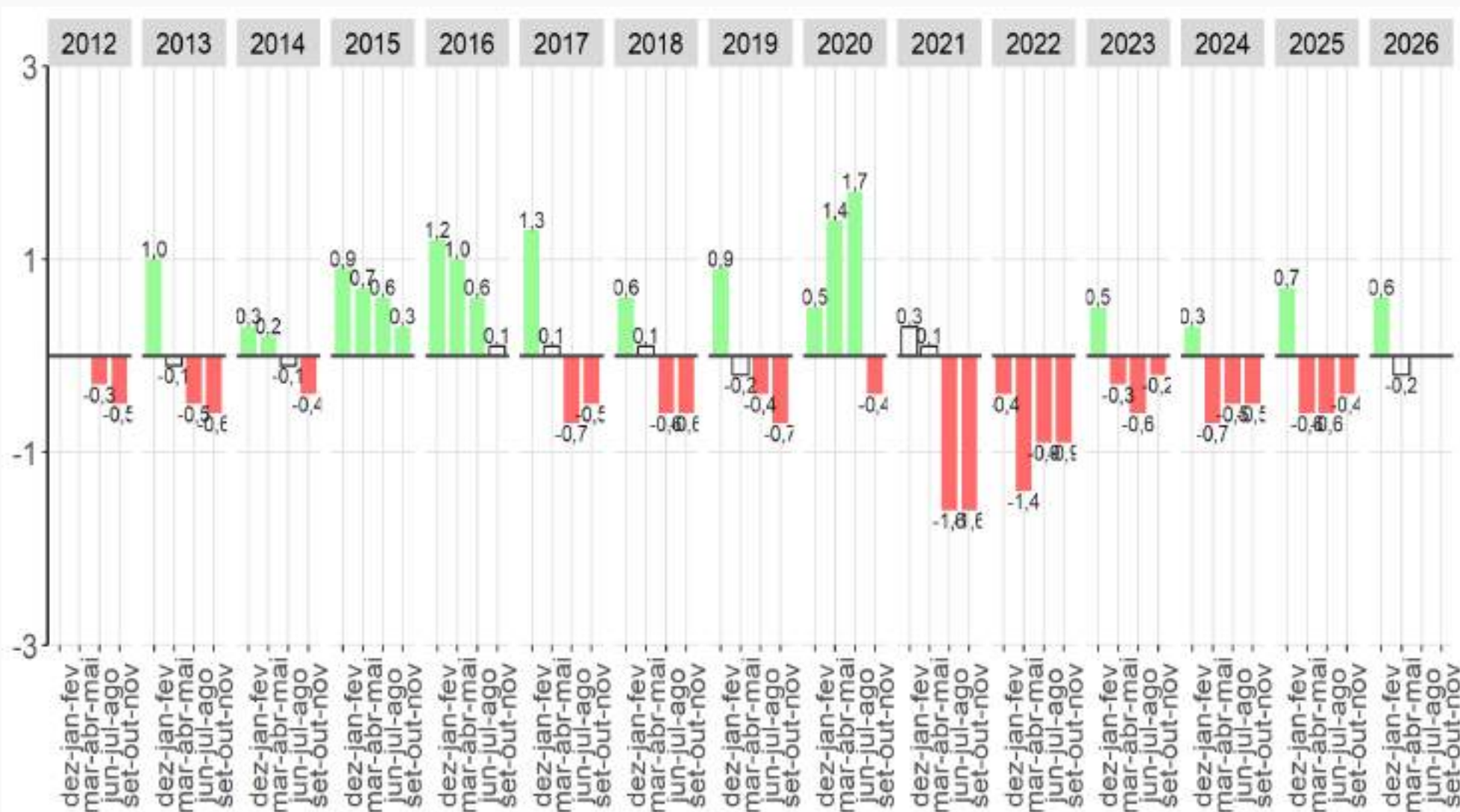

Fonte: IBGE, Diretoria de Pesquisas, Coordenação de Pesquisas por Amostra de Domicílios, Pesquisa Nacional por Amostra de Domicílios Contínua.
 Nota: As colunas em branco com contorno cinza representam variações não estatisticamente significativas.

Taxa de desocupação na semana de referência: **Variações** em relação ao **mesmo trimestre móvel do ano anterior**, Brasil - 2012/2026 (em ponto percentual)

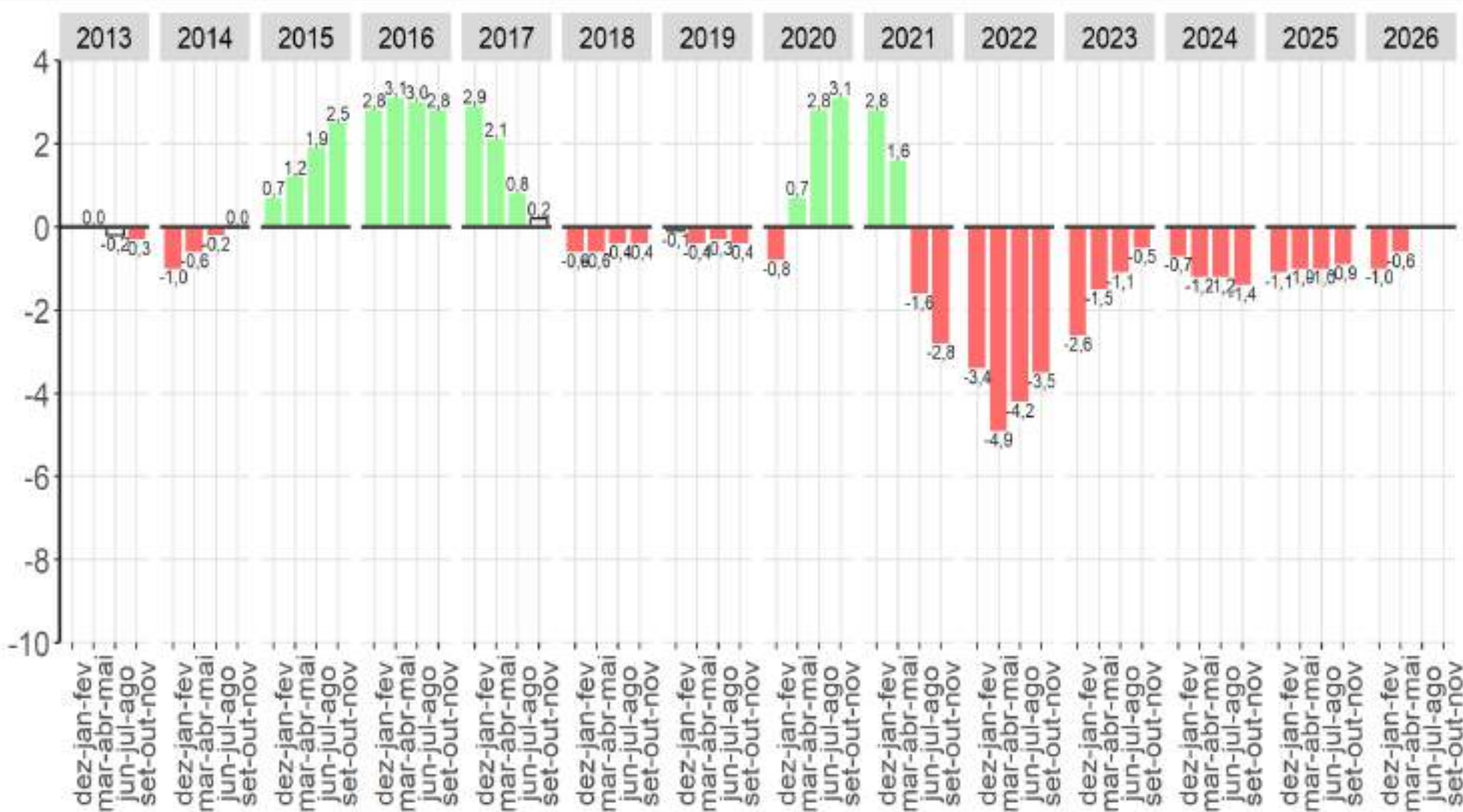

Fonte: IBGE, Diretoria de Pesquisas, Coordenação de Pesquisas por Amostra de Domicílios, Pesquisa Nacional por Amostra de Domicílios Contínua.
 Nota: As colunas em branco com contorno cinza representam variações não estatisticamente significativas.

Taxa de desocupação das pessoas de 14 anos ou mais de idade, na semana de referência dos trimestres terminados em maio - Brasil - (em %) - 2012/2026

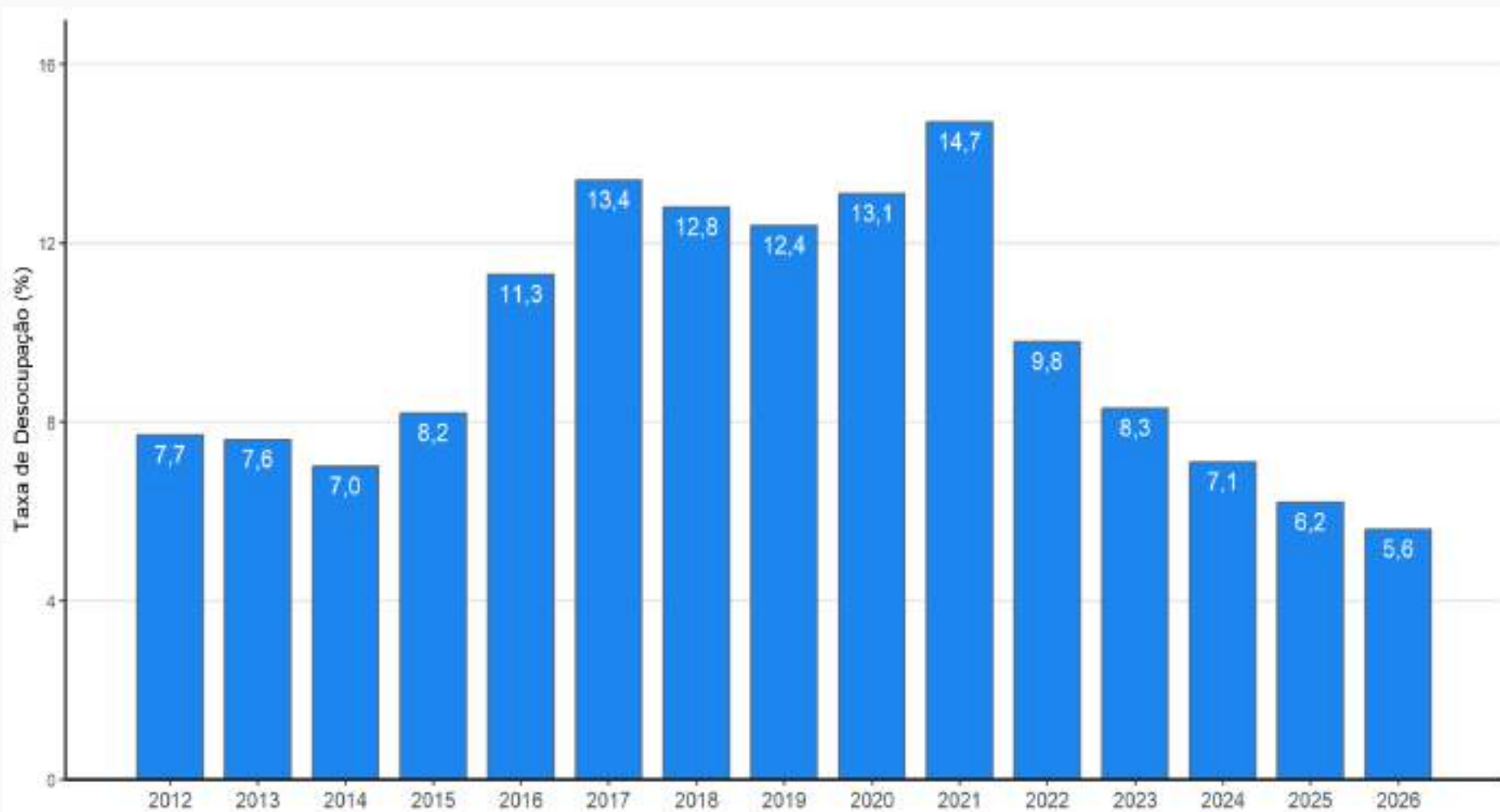

Fonte: IBGE, Diretoria de Pesquisas, Coordenação de Pesquisas por Amostra de Domicílios, Pesquisa Nacional por Amostra de Domicílios Contínua.

Desocupação

Definição

Pessoas desocupadas - São classificadas como desocupadas na semana de referência as pessoas sem trabalho (que geram rendimentos para o domicílio) nessa semana, que tomaram alguma providência efetiva para consegui-lo no período de referência de 30 dias e que estavam disponíveis para assumi-lo na semana de referência.

Consideram-se, também, como desocupadas as pessoas sem trabalho na semana de referência que não tomaram providência efetiva para conseguir trabalho no período de referência de 30 dias porque já haviam conseguido trabalho que iriam começá-lo em menos de quatro meses após o último dia da semana de referência.

Pessoas de 14 anos ou mais de idade, **desocupadas** na semana de referência, Brasil – 2012/2026 (em 1 000 pessoas)

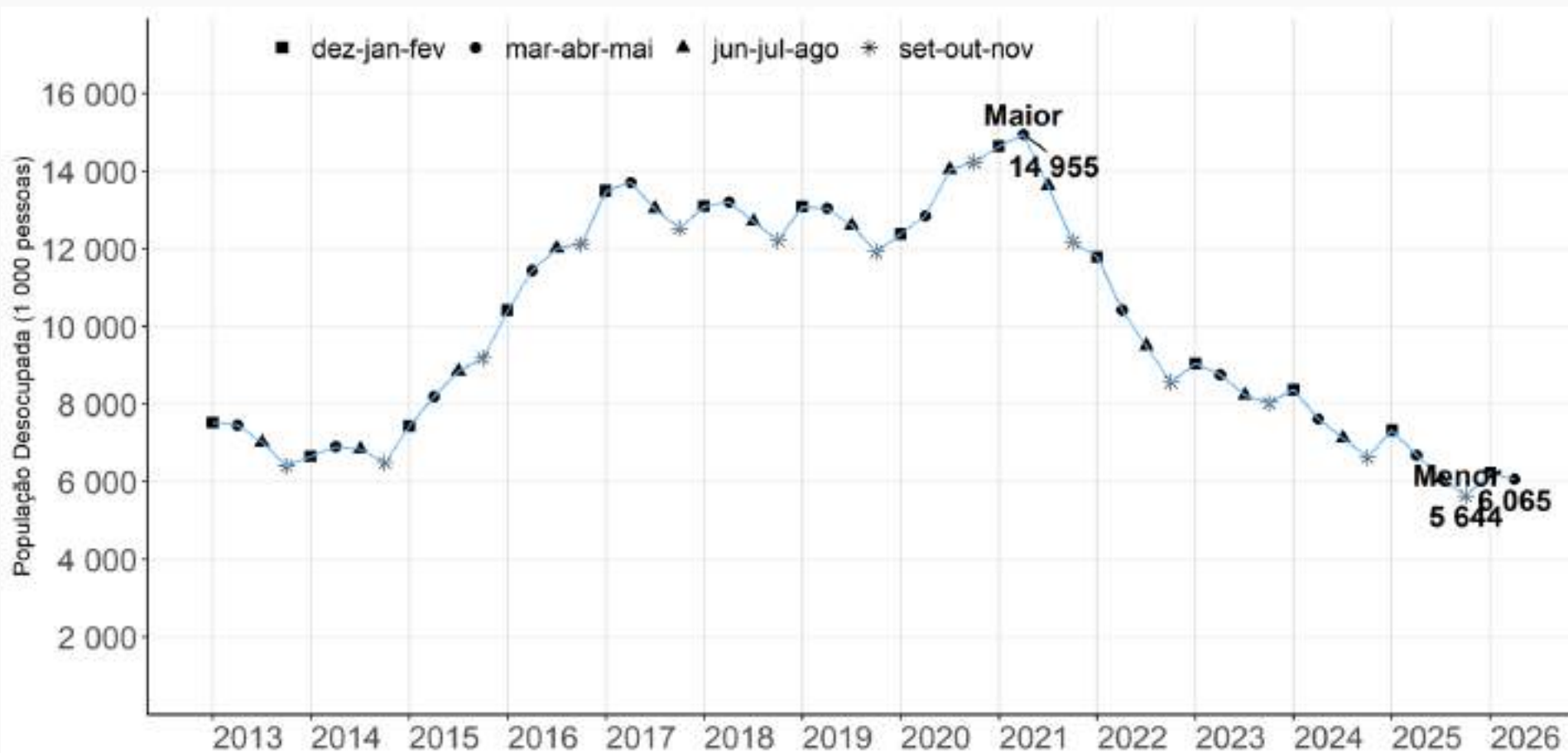

Fonte: IBGE, Diretoria de Pesquisas, Coordenação de Pesquisas por Amostra de Domicílios, Pesquisa Nacional por Amostra de Domicílios Contínua.

Estável em relação ao trimestre anterior
Queda de 9,3% em relação ao mesmo trimestre do ano anterior

População desocupada na semana de referência: Variações em relação **ao trimestre móvel anterior**, Brasil - 2012/2026 (%)

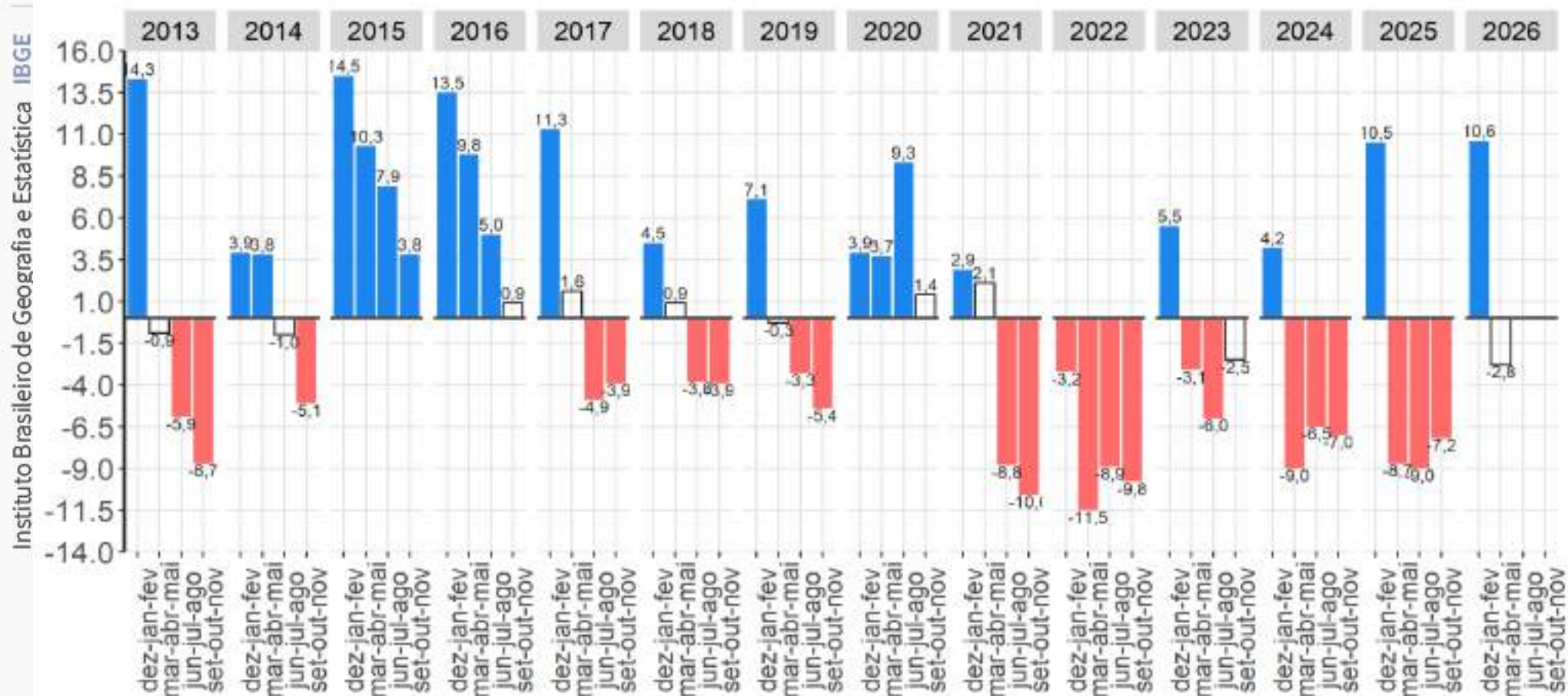

Fonte: IBGE, Diretoria de Pesquisas, Coordenação de Pesquisas por Amostra de Domicílios, Pesquisa Nacional por Amostra de Domicílios Contínua.
 Nota: As colunas em branco com contorno cinza representam variações não estatisticamente significativas.

A população desocupada ficou estável na comparação TRIMESTRAL

População desocupada na semana de referência: Variações em relação ao mesmo trimestre móvel do ano anterior - Brasil - 2012/2026 (%)

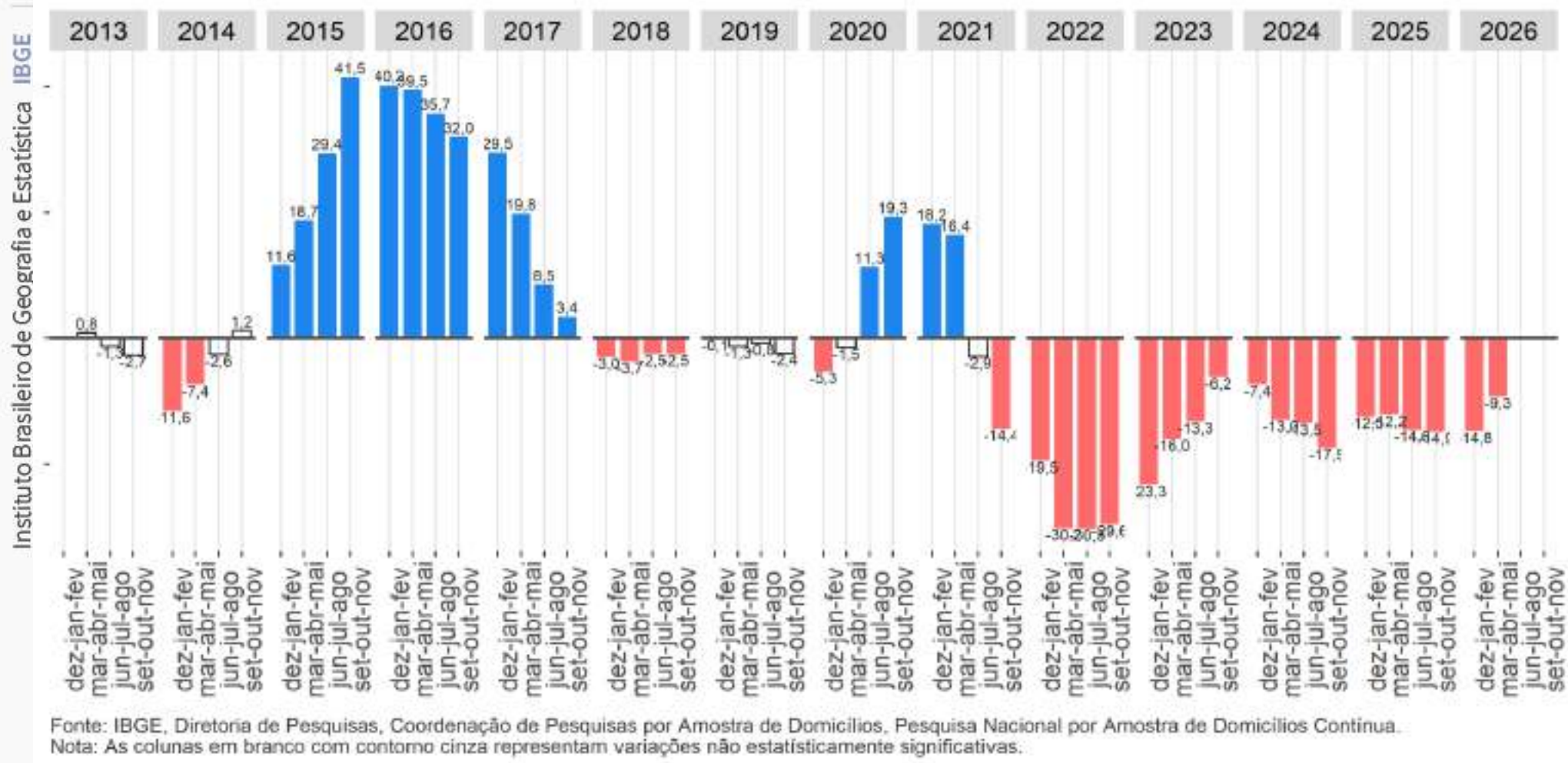

A população desocupada reduziu na comparação ANUAL

Nível da ocupação

População ocupada

População em idade de trabalhar

O quadro, a seguir, mostra a evolução do **Nível de ocupação**, de acordo com os trimestres móveis ao longo da série histórica da pesquisa, Brasil - 2012/2026

	2012	2013	2014	2015	2016	2017	2018	2019	2020	2021	2022	2023	2024	2025	2026
nov-dez-jan		58,1	58,2	58,0	56,7	54,7	55,3	55,4	56,1	50,9	55,3	56,6	57,3	58,2	58,7
dez-jan-fev		57,8	58,1	57,7	56,3	54,4	55,0	55,1	55,8	50,9	55,1	56,3	57,1	58,0	58,4
jan-fev-mar	57,3	57,5	57,8	57,4	55,9	54,1	54,7	55,1	54,8	50,8	55,1	56,1	57,0	57,8	58,2
fev-mar-abr	57,8	57,7	57,9	57,5	55,7	54,2	54,7	55,4	53,0	51,0	55,8	56,2	57,3	58,2	58,4
mar-abr-mai	58,1	58,0	58,0	57,4	55,8	54,4	54,7	55,7	51,0	51,3	56,3	56,3	57,6	58,6	58,6
abr-mai-jun	58,2	58,1	58,1	57,4	55,7	54,7	54,9	55,8	49,4	52,0	56,7	56,6	57,8	58,8	
mai-jun-jul	58,2	58,2	58,0	57,3	55,4	54,9	55,1	55,9	48,5	52,7	56,9	56,8	57,9	58,8	
jun-jul-ago	58,3	58,2	57,9	57,2	55,2	55,1	55,3	55,9	48,4	53,3	57,1	56,9	58,1	58,8	
jul-ago-set	58,4	58,2	58,1	57,2	55,0	55,2	55,6	56,0	48,9	54,0	57,2	57,0	58,4	58,7	
ago-set-out	58,4	58,3	58,2	57,2	55,0	55,4	55,8	56,2	49,9	54,5	57,4	57,2	58,7	58,8	
set-out-nov	58,4	58,5	58,2	57,1	55,1	55,6	55,9	56,3	50,6	55,0	57,3	57,3	58,8	59,0	
out-nov-dez	58,3	58,5	58,2	57,1	55,0	55,6	55,8	56,4	51,0	55,5	57,1	57,6	58,7	58,9	

Fonte: IBGE, Pesquisa Nacional por Amostra de Domicílios Contínua.

Nota: Somente os dados hachurados são comparáveis.

Nível da ocupação das pessoas de 14 anos ou mais de idade na semana de referência, Brasil - 2012/2026 (%)

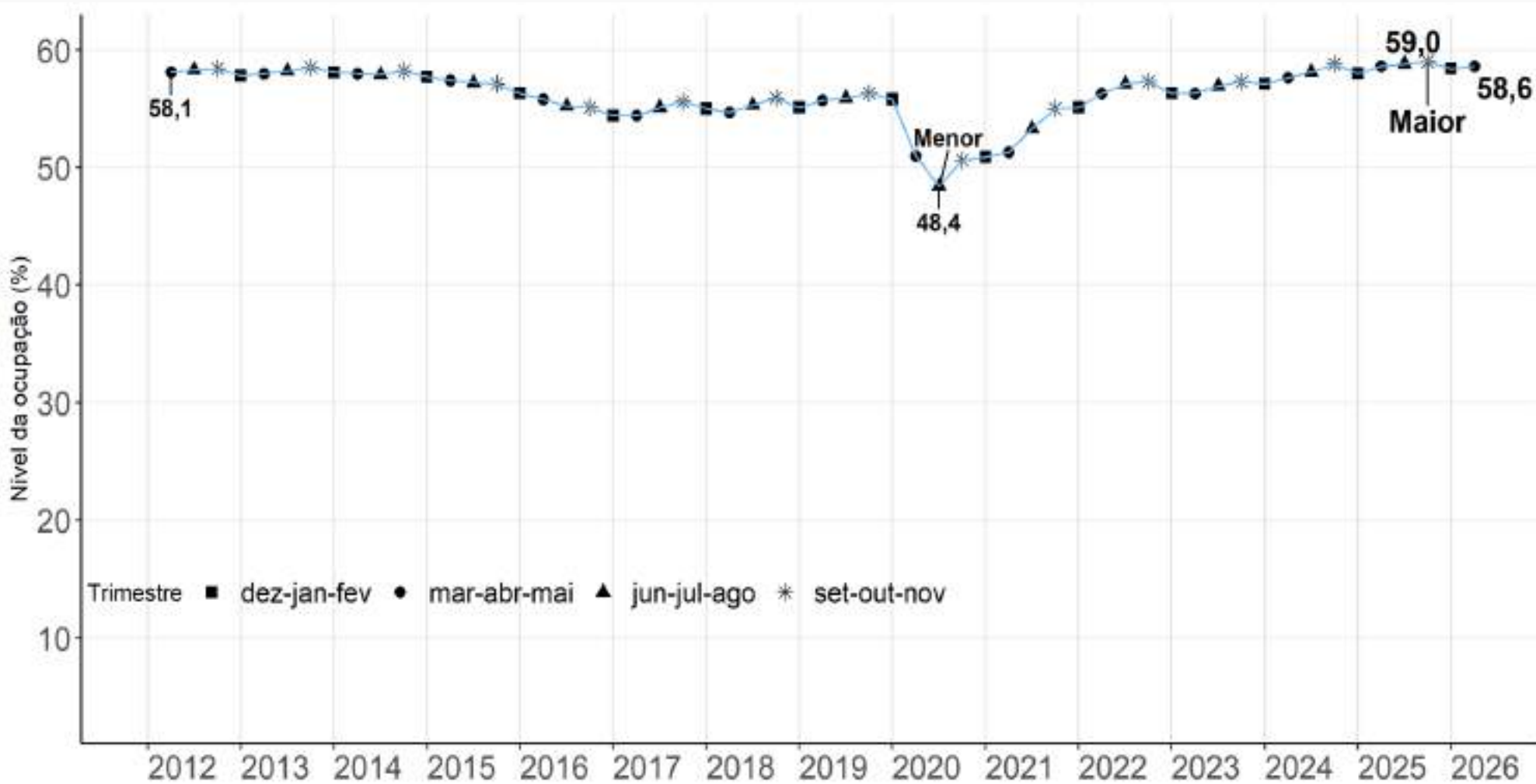

Fonte: IBGE, Diretoria de Pesquisas, Coordenação de Pesquisas por Amostra de Domicílios, Pesquisa Nacional por Amostra de Domicílios Contínua.

Aumento de 0,2 p.p em relação ao trimestre anterior
Estabilidade em relação ao mesmo trimestre do ano anterior

Nível da ocupação na semana de referência: **Variações** em relação ao trimestre móvel anterior , Brasil - 2012/2026 (em ponto percentual)

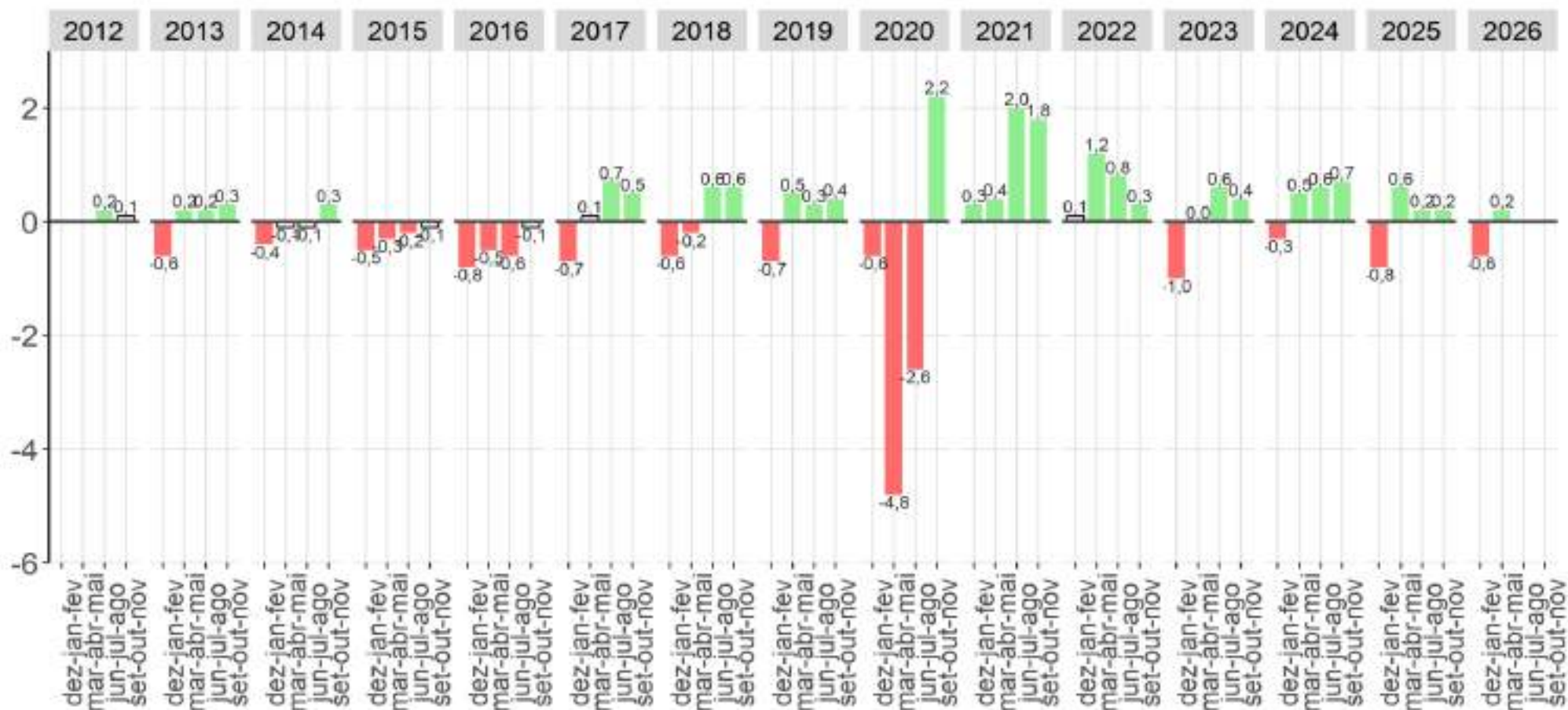

Fonte: IBGE, Diretoria de Pesquisas, Coordenação de Pesquisas por Amostra de Domicílios, Pesquisa Nacional por Amostra de Domicílios Contínua.
 Nota: As colunas em branco com contorno cinza representam variações não estatisticamente significativas.

Aumento de 0,2 p.p em relação ao trimestre anterior

Nível da ocupação na semana de referência: **Variações** em relação ao **mesmo trimestre móvel do ano anterior** , Brasil - 2012/2026 (em ponto percentual)

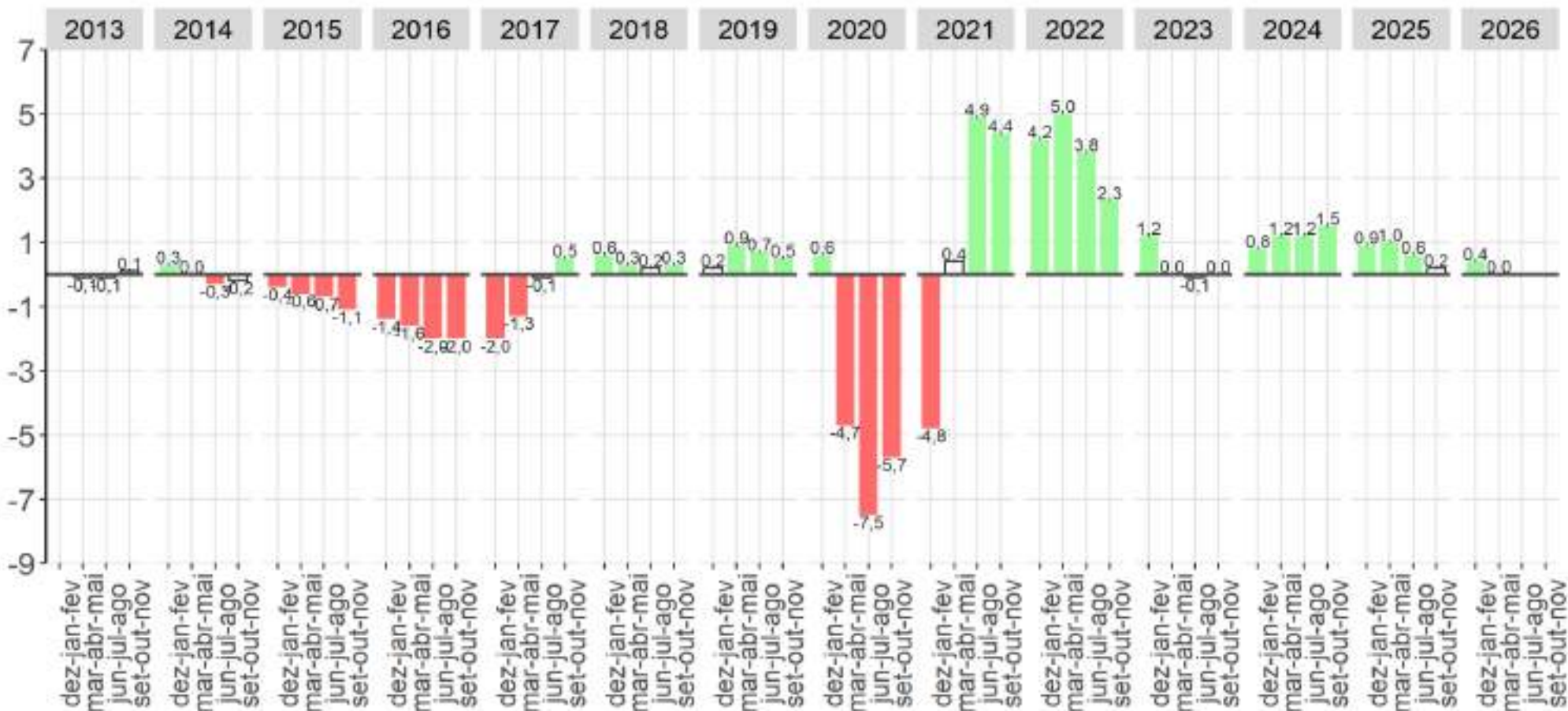

Fonte: IBGE, Diretoria de Pesquisas, Coordenação de Pesquisas por Amostra de Domicílios, Pesquisa Nacional por Amostra de Domicílios Contínua.
 Nota: As colunas em branco com contorno cinza representam variações não estatisticamente significativas.

Estabilidade em relação ao mesmo trimestre do ano anterior

Ocupação

Definição

São classificadas como **ocupadas na semana de referência** as pessoas que, nesse período, trabalharam pelo menos uma hora completa em trabalho remunerado em dinheiro, produtos, mercadorias ou benefícios (moradia, alimentação, roupas, treinamento etc.), ou em trabalho sem remuneração direta em ajuda à atividade econômica de membro do domicílio ou parente que reside em outro domicílio, ou, ainda, as que tinham trabalho remunerado do qual estavam temporariamente afastadas nessa semana.

Consideram-se como ocupadas temporariamente afastadas de trabalho remunerado as pessoas que não trabalharam durante pelo menos uma hora completa na semana de referência por motivo de férias, folga, jornada variável ou licença remunerada (em decorrência de maternidade, paternidade, saúde ou acidente da própria pessoa, estudo, casamento, licença-prêmio etc.). Além disso, também foram consideradas ocupadas as pessoas afastadas por motivo diferente dos já citados, desde que o período transcorrido do afastamento fosse inferior a quatro meses, contados até o último dia da semana de referência.

Pessoas de 14 anos ou mais de idade, **ocupadas** na semana de referência, Brasil – 2012/2026 (em 1 000 pessoas)

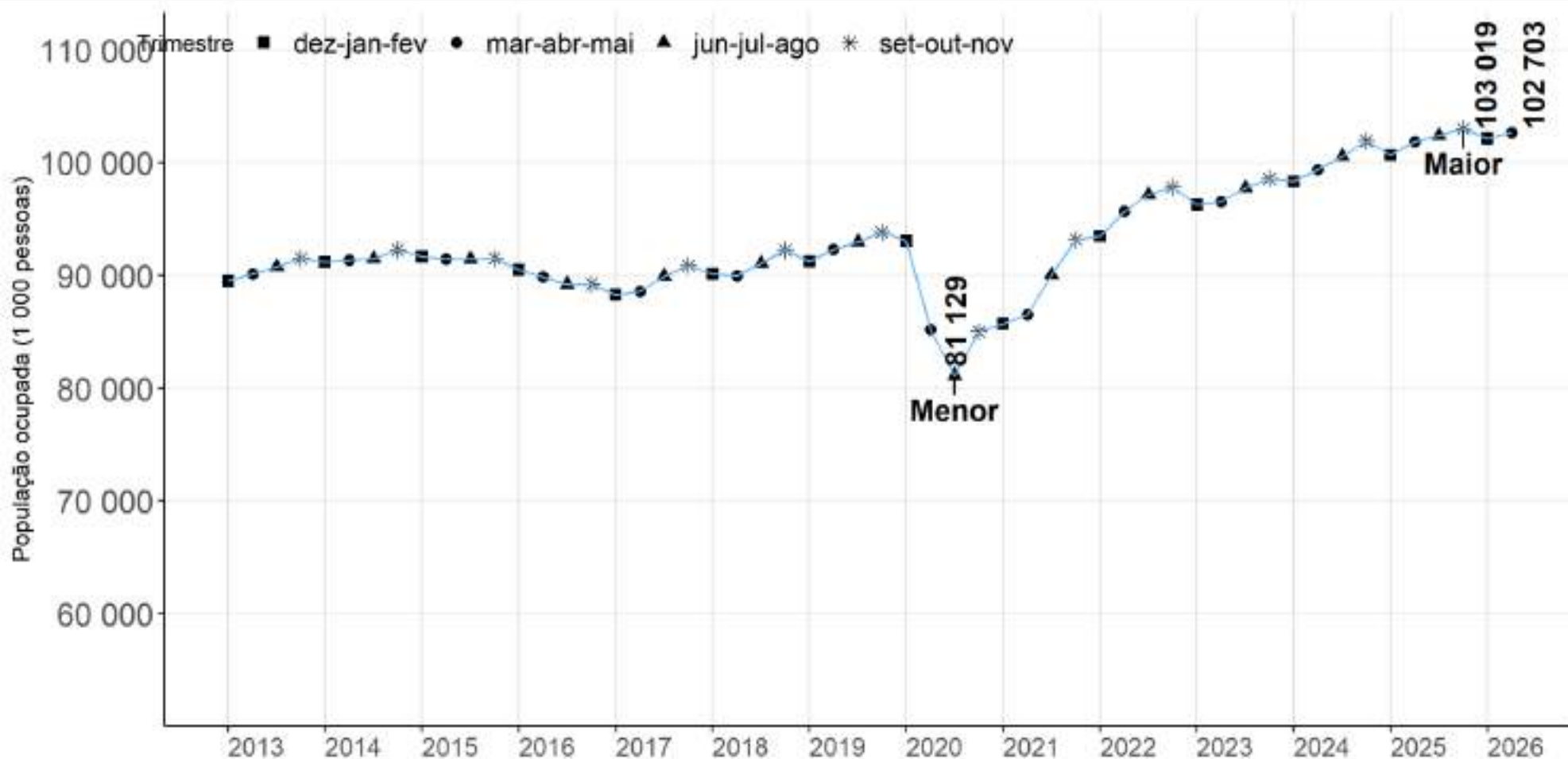

Fonte: IBGE, Diretoria de Pesquisas, Coordenação de Pesquisas por Amostra de Domicílios, Pesquisa Nacional por Amostra de Domicílios Contínua.

Crescimento em relação ao trimestre anterior (558 mil pessoas)
Crescimento em relação ao mesmo trimestre do ano anterior (840 mil pessoas)

População ocupada na semana de referência: Variações em relação ao trimestre móvel anterior, Brasil - 2012/2026 (em %)

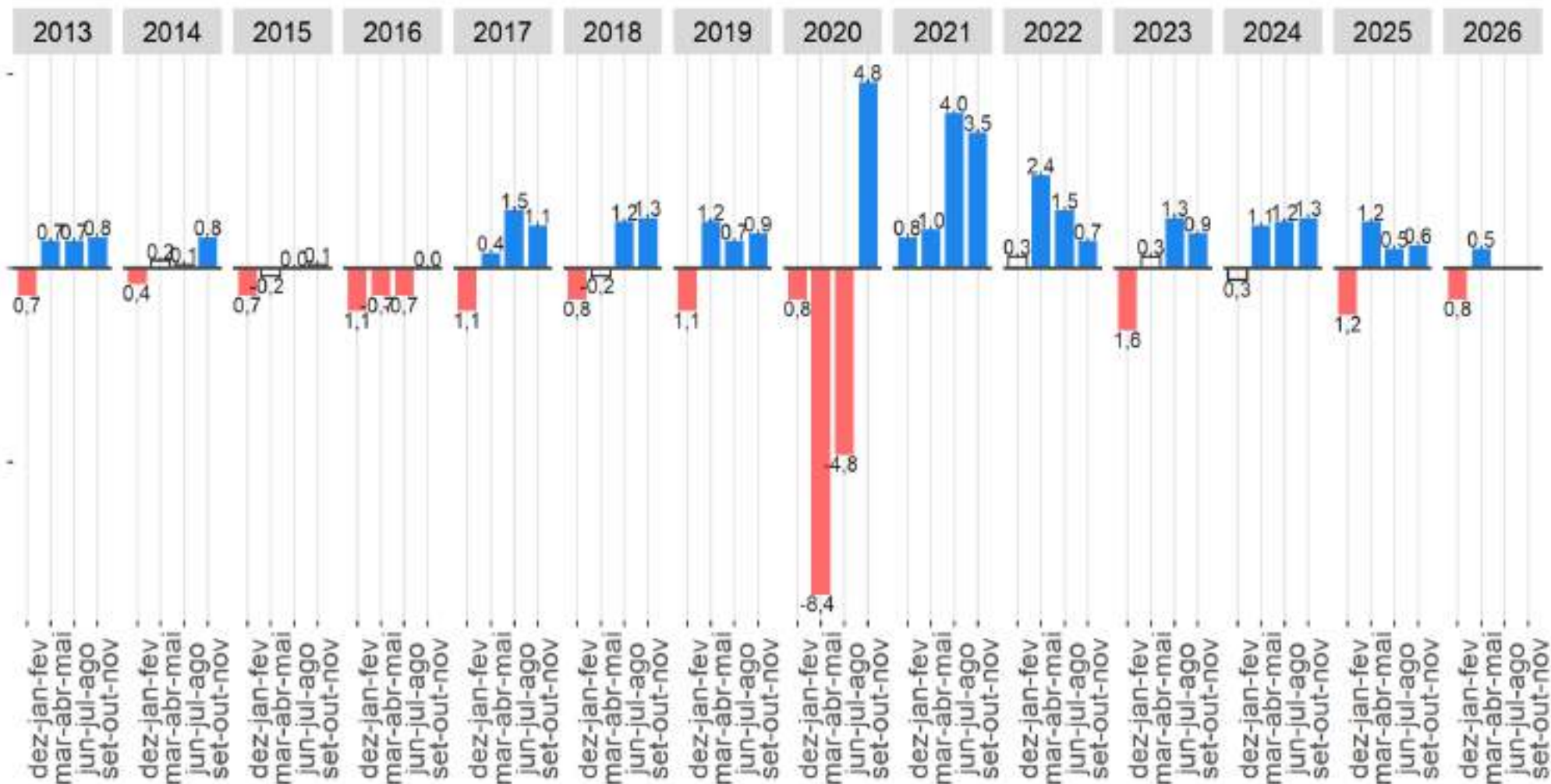

Fonte: IBGE, Diretoria de Pesquisas, Coordenação de Pesquisas por Amostra de Domicílios, Pesquisa Nacional por Amostra de Domicílios Contínua.
Nota: As colunas em branco com contorno cinza representam variações não estatisticamente significativas.

A população ocupada apresentou **crescimento** de 0,5% na comparação trimestral.

População ocupada na semana de referência: Variações em relação ao mesmo trimestre móvel do ano anterior, Brasil - 2012/2026 (em %)

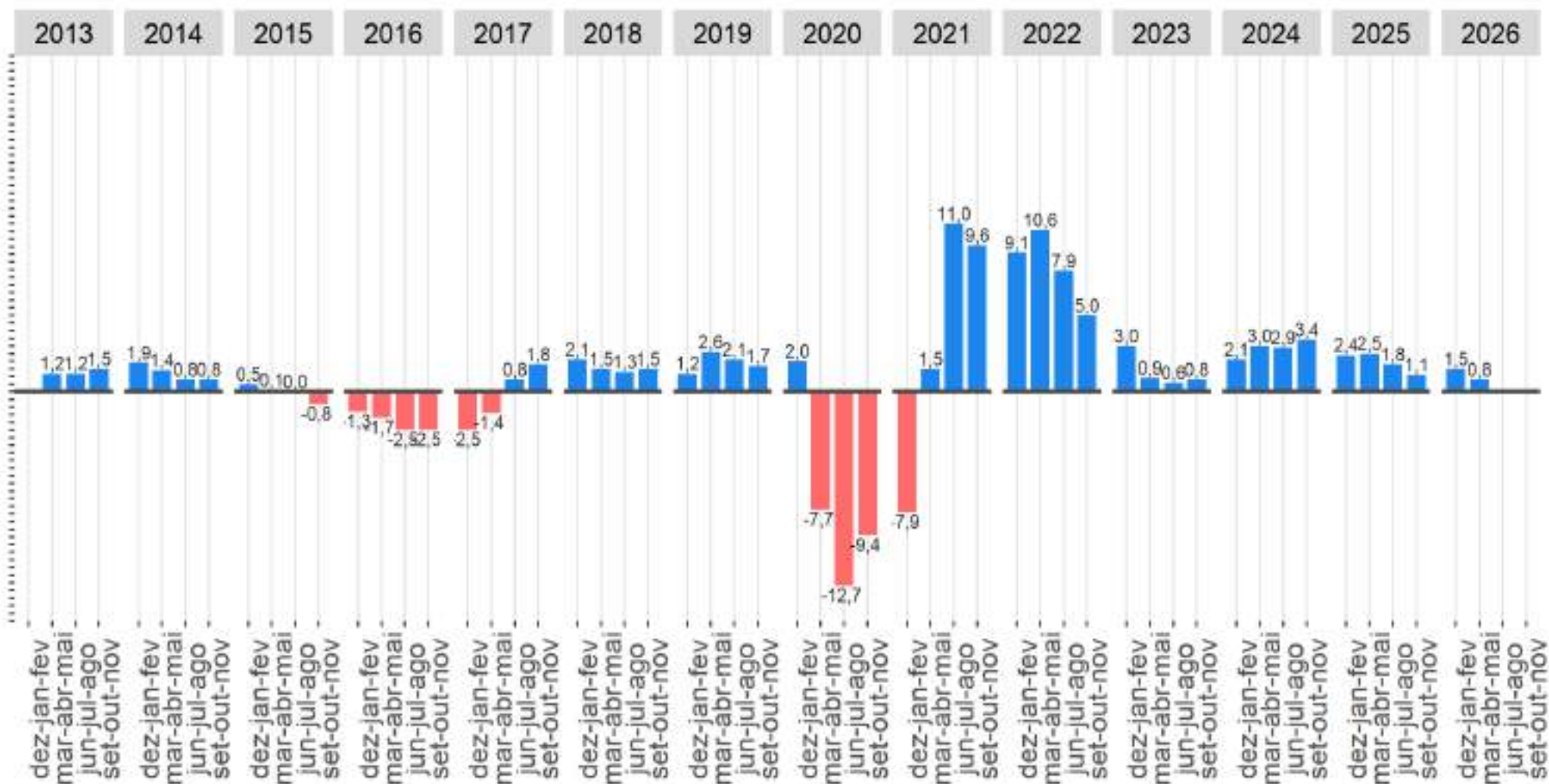

Fonte: IBGE, Diretoria de Pesquisas, Coordenação de Pesquisas por Amostra de Domicílios, Pesquisa Nacional por Amostra de Domicílios Contínua.
 Nota: As colunas em branco com contorno cinza representam variações não estatisticamente significativas.

Crescimento de 0,8% na comparação anual.

Grupamentos de atividades

Classificação Nacional de Atividades Econômicas Domiciliar 2.0

(agrupamentos para efeito de divulgação da PNAD Contínua)

1	AGRICULTURA, PECUÁRIA, PRODUÇÃO FLORESTAL, PESCA E AQUICULTURA	
2	INDÚSTRIA GERAL	INDÚSTRIAS EXTRATIVAS
		INDÚSTRIAS DE TRANSFORMAÇÃO
		ELETRICIDADE E GÁS
		ÁGUA, ESGOTO, ATIVIDADES DE GESTÃO DE RESÍDUOS E DESCONTAMINAÇÃO
3	CONSTRUÇÃO	CONSTRUÇÃO E INCORPORAÇÃO DE EDIFÍCIOS
		OBRAS DE INFRA-ESTRUTURA
		SERVIÇOS ESPECIALIZADOS PARA CONSTRUÇÃO
4	COMÉRCIO, REPARAÇÃO DE VEÍCULOS AUTOMOTORES E MOTOCICLETAS	COMÉRCIO EM GERAL <i>(incluindo o comércio de veículos automotores e motocicletas) e (excluindo o serviço de alimentação, tais como: bares restaurante e lanchonete etc)</i>
		REPARAÇÃO DE VEÍCULOS AUTOMOTORES E MOTOCICLETAS
5	TRANSPORTE, ARMAZENAGEM E CORREIO	TRANSPORTE TERRESTRE
		TRANSPORTE AQUAVIÁRIO
		TRANSPORTE AÉREO
		ARMAZENAMENTO E ATIVIDADES AUXILIARES DOS TRANSPORTES
		CORREIO E OUTRAS ATIVIDADES DE ENTREGA
6	ALOJAMENTO E ALIMENTAÇÃO	
7	INFORMAÇÃO, COMUNICAÇÃO E ATIVIDADES FINANCEIRAS, IMOBILIÁRIAS, PROFISSIONAIS E ADMINISTRATIVAS	INFORMAÇÃO E COMUNICAÇÃO
		ATIVIDADES FINANCEIRAS, DE SEGUROS E SERVIÇOS RELACIONADOS
		ATIVIDADES IMOBILIÁRIAS
		ATIVIDADES PROFISSIONAIS, CIENTÍFICAS E TÉCNICAS
		ATIVIDADES ADMINISTRATIVAS E SERVIÇOS COMPLEMENTARES
8	ADMINISTRAÇÃO PÚBLICA, DEFESA, SEGURIDADE SOCIAL, EDUCAÇÃO, SAÚDE HUMANA	ADMINISTRAÇÃO PÚBLICA, DEFESA E SEGURIDADE SOCIAL
		EDUCAÇÃO (pública e privada)
		SAÚDE HUMANA (pública e privada) E SERVIÇOS SOCIAIS
9	OUTROS SERVIÇOS	ARTES, CULTURA, ESPORTE E RECREAÇÃO
		ATIVIDADES DE ORGANIZAÇÕES ASSOCIATIVAS
		REPARAÇÃO E MANUTENÇÃO DE EQUIPAMENTOS DE INFORMÁTICA E COMUNICAÇÃO E DE OBJETOS PESSOAIS E DOMÉSTICOS
		OUTRAS ATIVIDADES DE SERVIÇOS PESSOAIS
		ORGANISMOS INTERNACIONAIS E OUTRAS INSTITUIÇÕES EXTRATERRITORIAIS
10	SERVIÇOS DOMÉSTICOS	
11	ATIVIDADES MAL DEFINIDAS	

População ocupada **na indústria** na semana de referência: Variações em relação **ao trimestre móvel anterior**, Brasil - 2012/2026 (em %)

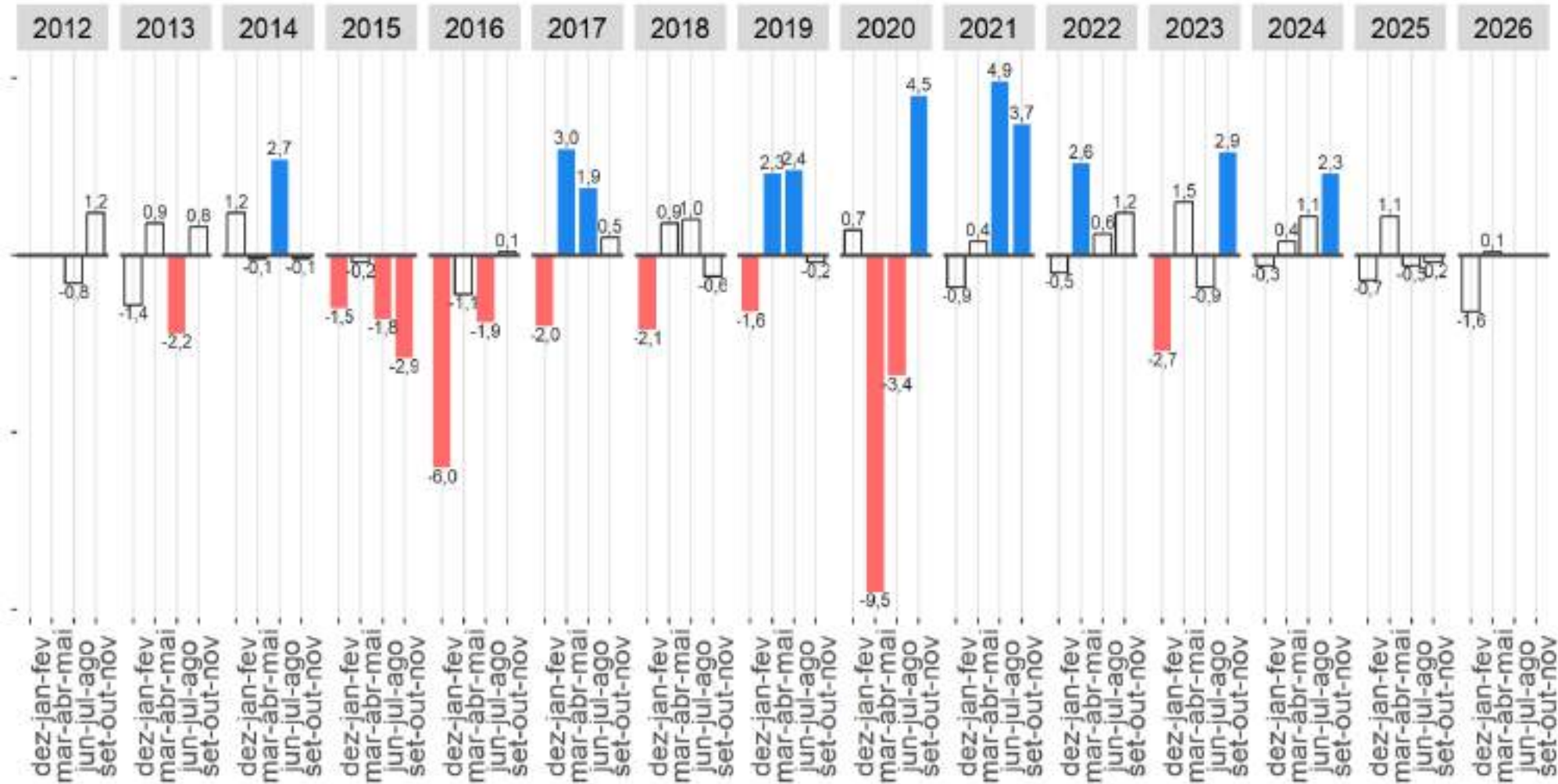

Fonte: IBGE, Diretoria de Pesquisas, Coordenação de Pesquisas por Amostra de Domicílios, Pesquisa Nacional por Amostra de Domicílios Contínua.
 Nota: As colunas em branco com contorno cinza representam variações não estatisticamente significativas.

População ocupada na indústria apresentou estabilidade na comparação trimestral.

População ocupada **na indústria** na semana de referência: Variações em relação ao mesmo trimestre móvel do **ano anterior**, Brasil - 2012/2026 (em %)

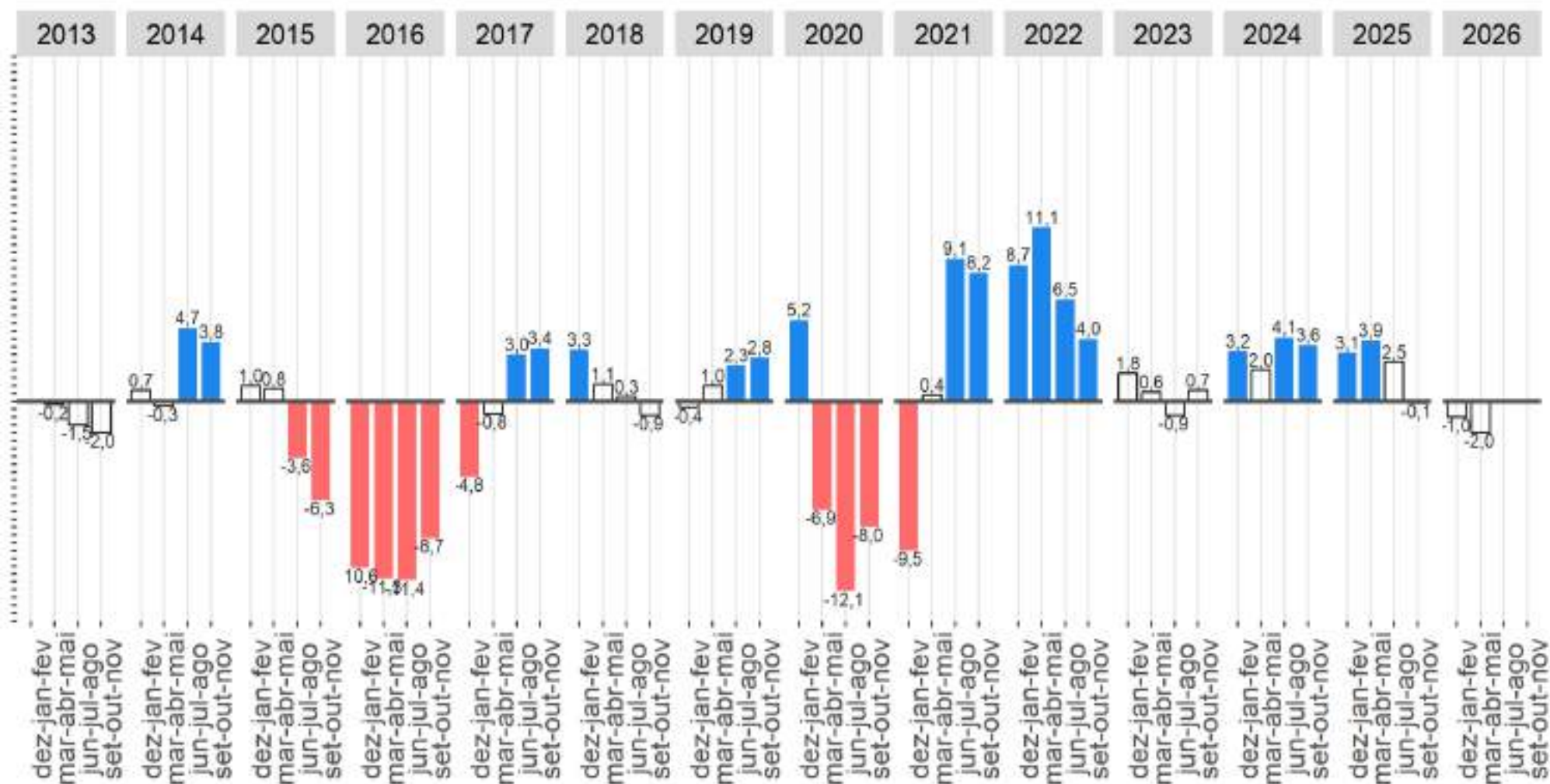

Fonte: IBGE, Diretoria de Pesquisas, Coordenação de Pesquisas por Amostra de Domicílios, Pesquisa Nacional por Amostra de Domicílios Contínua.
 Nota: As colunas em branco com contorno cinza representam variações não estatisticamente significativas.

População ocupada na **indústria** apresentou **estabilidade** na comparação anual.

População ocupada **no comércio** na semana de referência: Variações em relação **ao trimestre móvel anterior**, Brasil - 2012/2026 (em %)

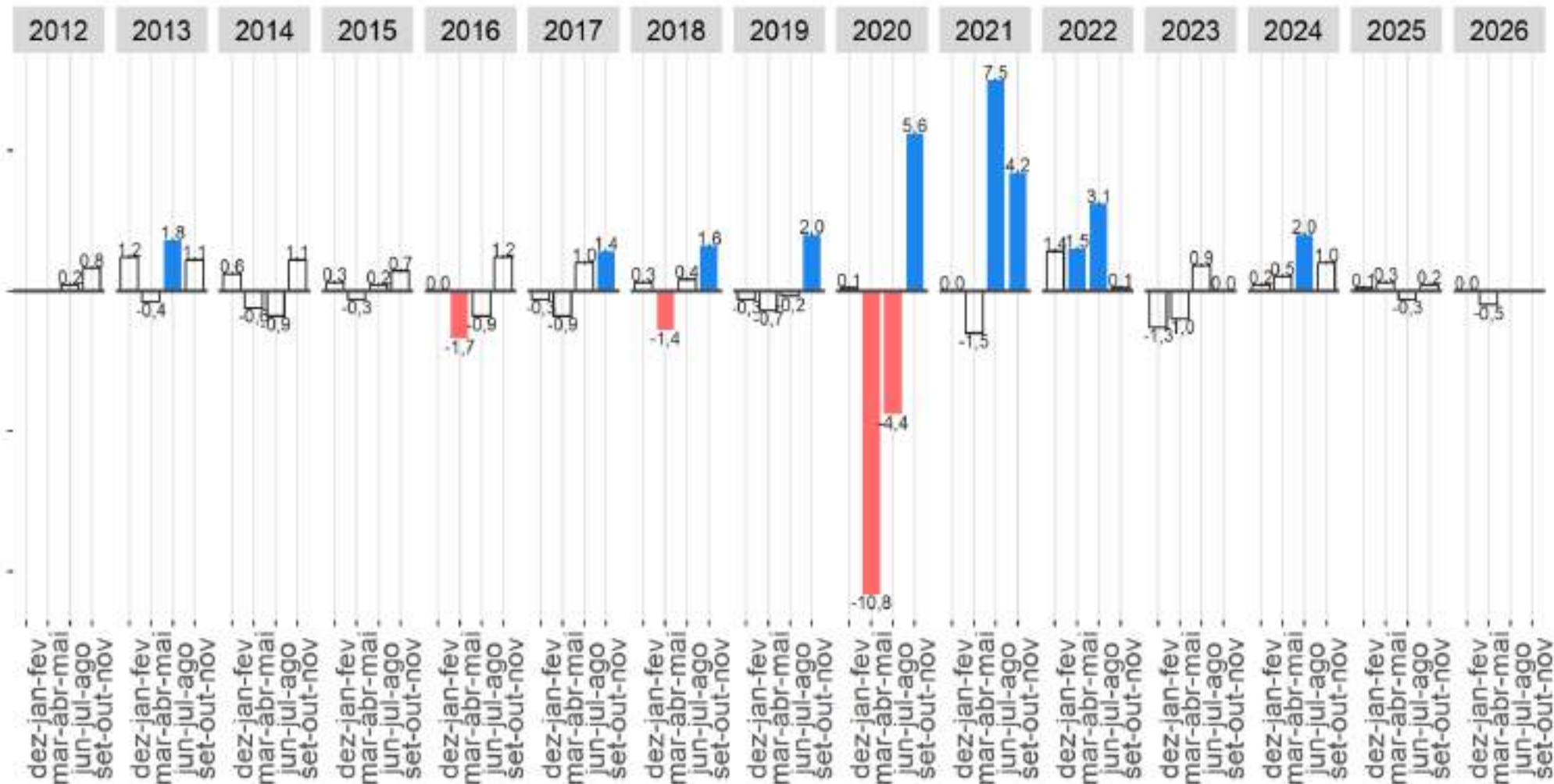

Fonte: IBGE, Diretoria de Pesquisas, Coordenação de Pesquisas por Amostra de Domicílios, Pesquisa Nacional por Amostra de Domicílios Contínua.
 Nota: As colunas em branco com contorno cinza representam variações não estatisticamente significativas.

População ocupada **no comércio** apresentou **estável** na comparação trimestral.

População ocupada **no comércio** na semana de referência: Variações em relação ao mesmo trimestre móvel do **ano anterior**, Brasil - 2012/2026 (em %)

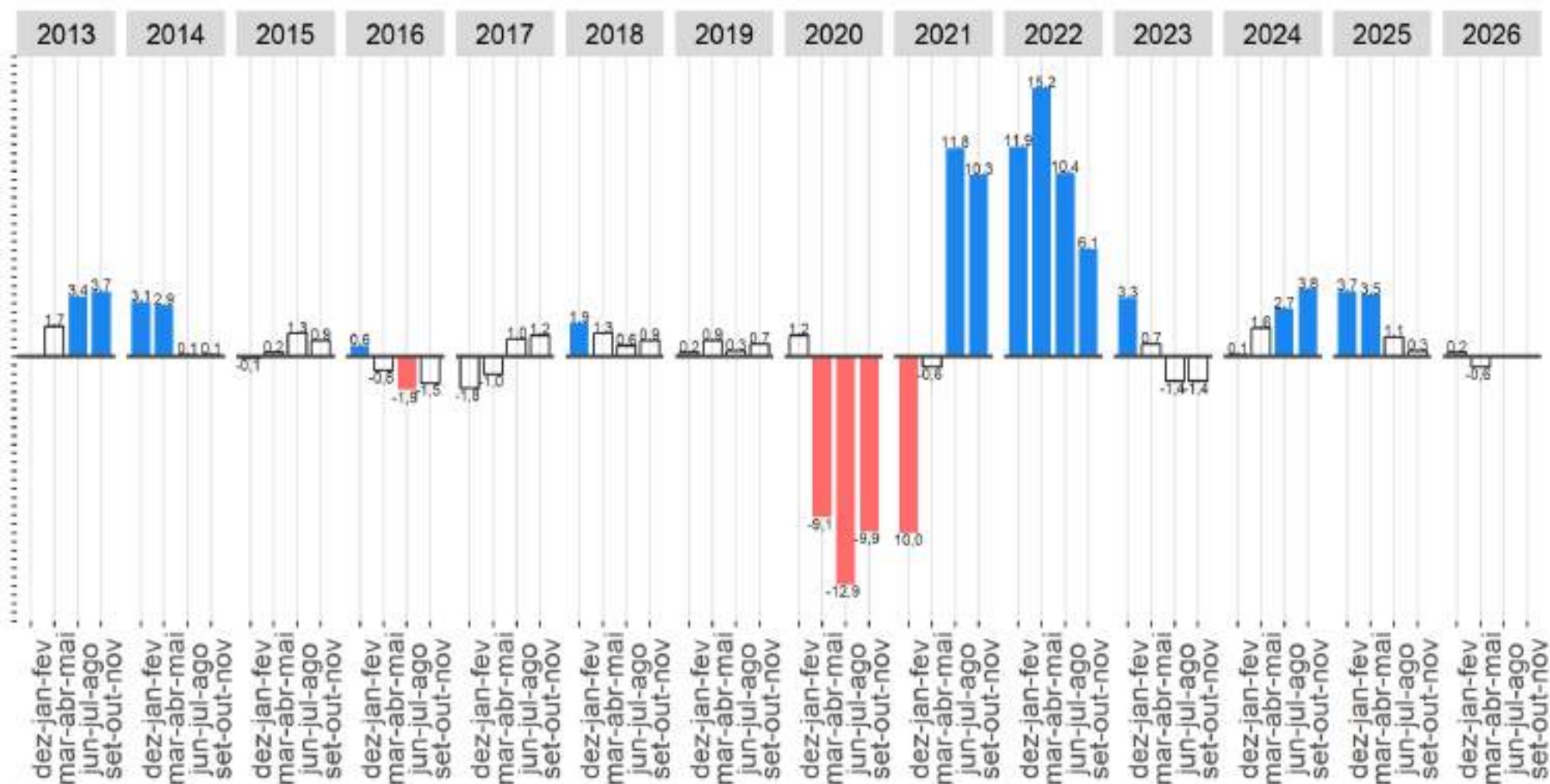

Fonte: IBGE, Diretoria de Pesquisas, Coordenação de Pesquisas por Amostra de Domicílios, Pesquisa Nacional por Amostra de Domicílios Contínua.
 Nota: As colunas em branco com contorno cinza representam variações não estatisticamente significativas.

População ocupada no comércio permaneceu estável na comparação anual.

População ocupada na agricultura na semana de referência: Variações em relação ao trimestre móvel anterior, Brasil - 2012/2026 (em %)

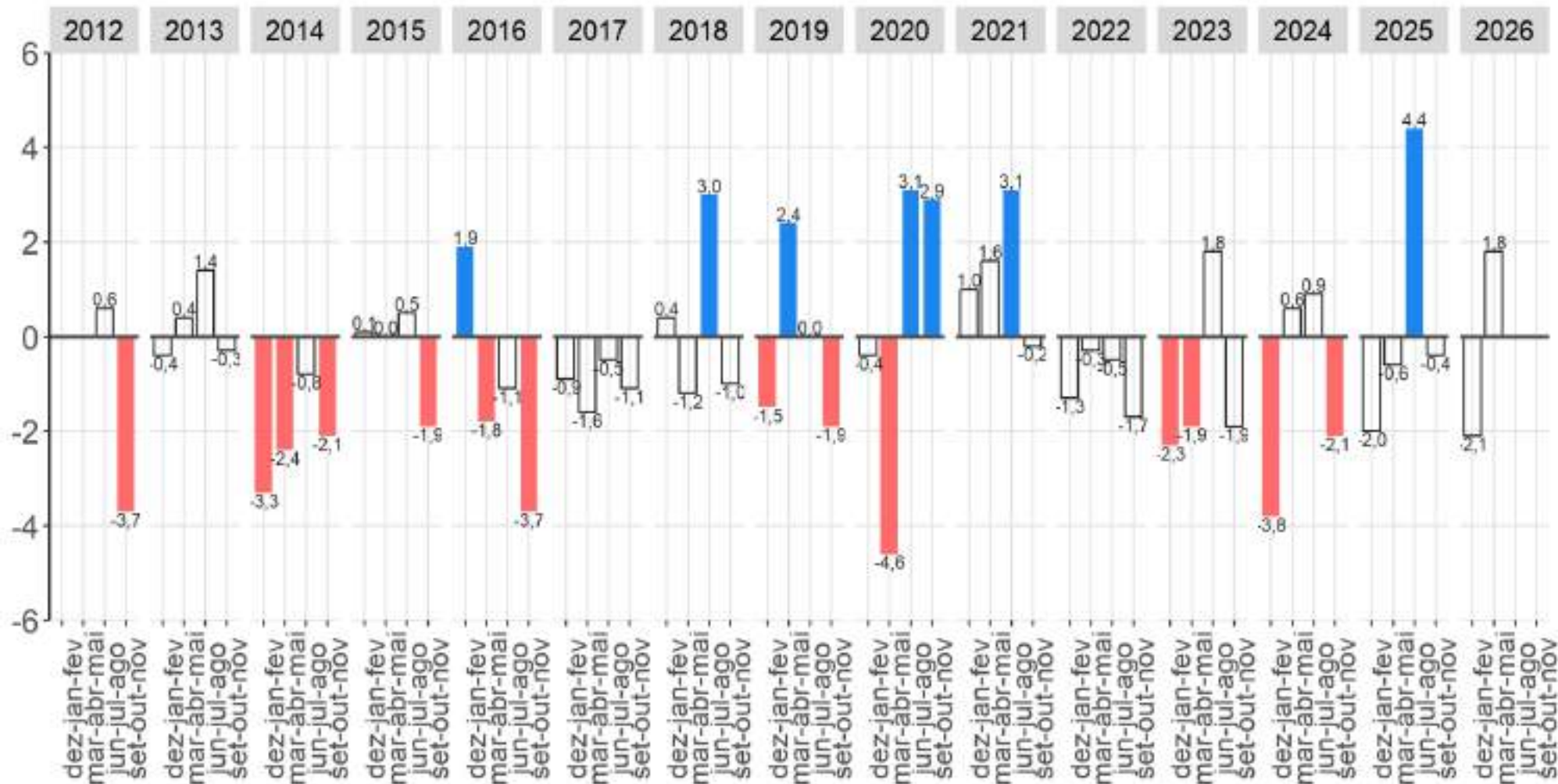

Fonte: IBGE, Diretoria de Pesquisas, Coordenação de Pesquisas por Amostra de Domicílios, Pesquisa Nacional por Amostra de Domicílios Contínua.
 Nota: As colunas em branco com contorno cinza representam variações não estatisticamente significativas.

População ocupada na agricultura apresentou estabilidade na comparação trimestral.

População ocupada na agricultura na semana de referência: Variações em relação ao mesmo trimestre móvel do ano anterior, Brasil - 2012/2026 (em %)

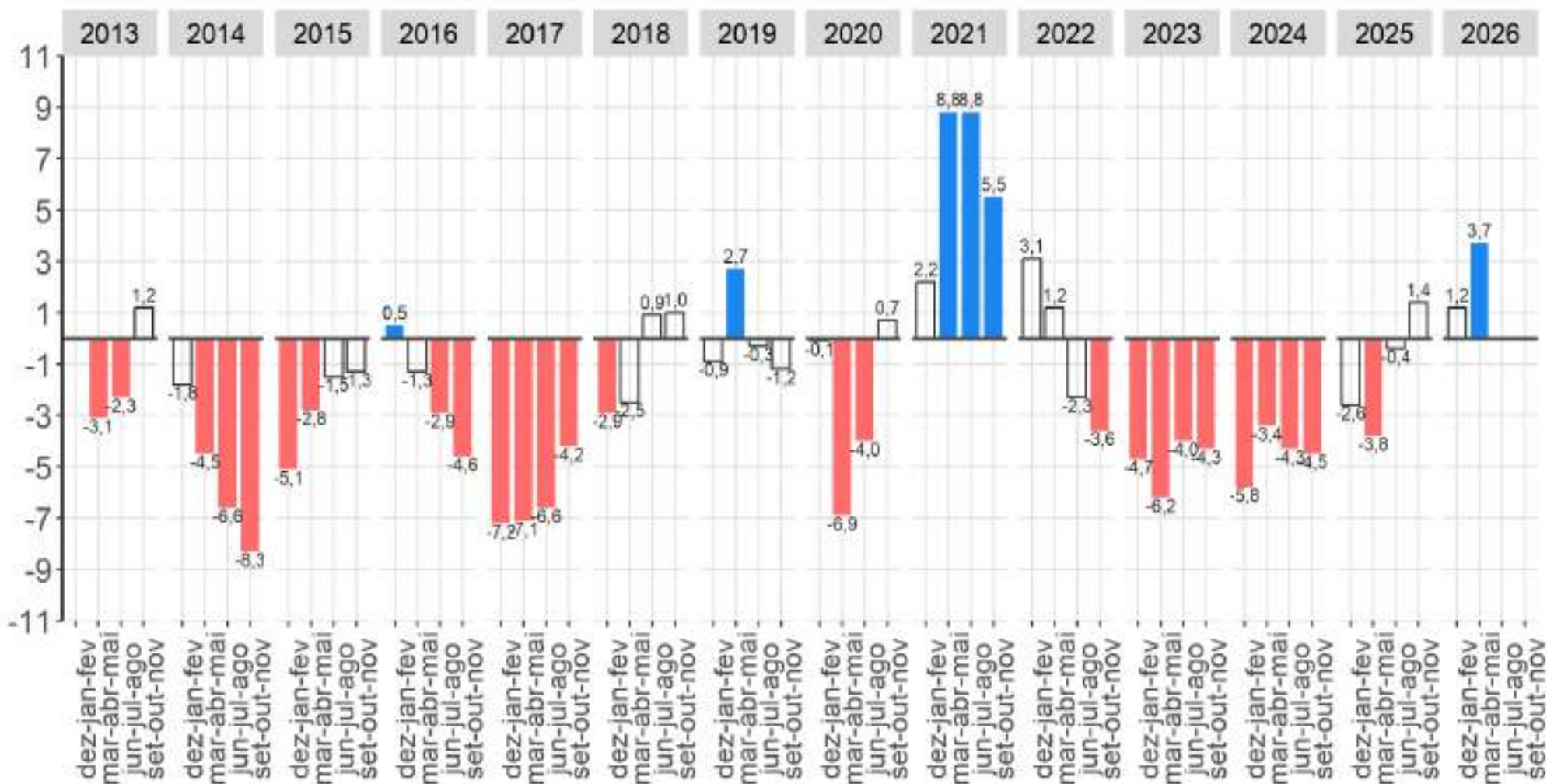

Fonte: IBGE, Diretoria de Pesquisas, Coordenação de Pesquisas por Amostra de Domicílios, Pesquisa Nacional por Amostra de Domicílios Contínua.
 Nota: As colunas em branco com contorno cinza representam variações não estatisticamente significativas.

População ocupada na agricultura apresentou crescimento na comparação anual.

População ocupada **na construção** na semana de referência: Variações em relação **ao trimestre móvel anterior**, Brasil - 2012/2026 (em %)

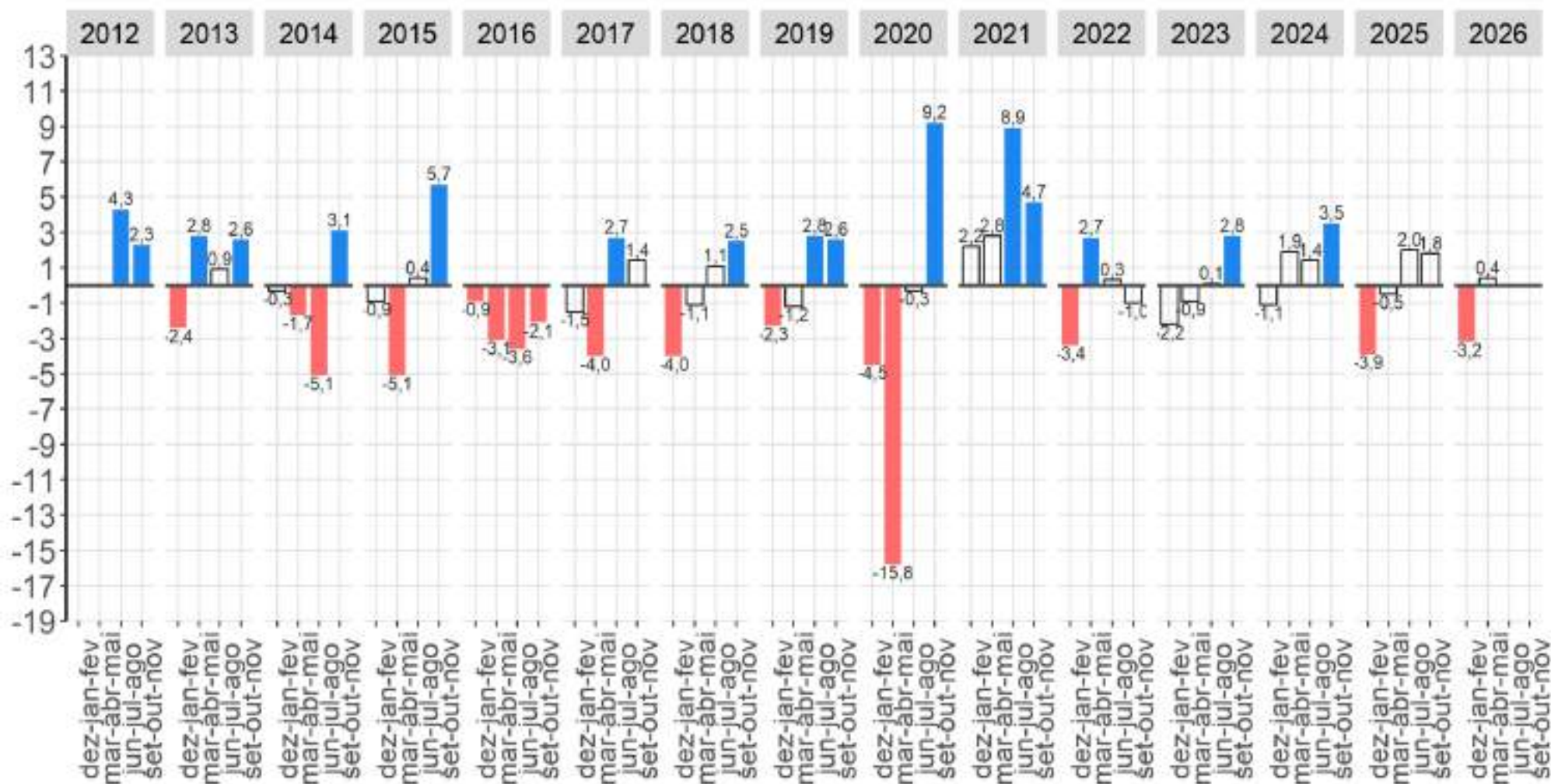

Fonte: IBGE, Diretoria de Pesquisas, Coordenação de Pesquisas por Amostra de Domicílios, Pesquisa Nacional por Amostra de Domicílios Contínua.
 Nota: As colunas em branco com contorno cinza representam variações não estatisticamente significativas.

População ocupada **na construção** apresentou **estabilidade** na comparação trimestral.

População ocupada **na construção** na semana de referência: Variações em relação ao mesmo trimestre móvel do **ano anterior**, Brasil - 2012/2026 (em %)

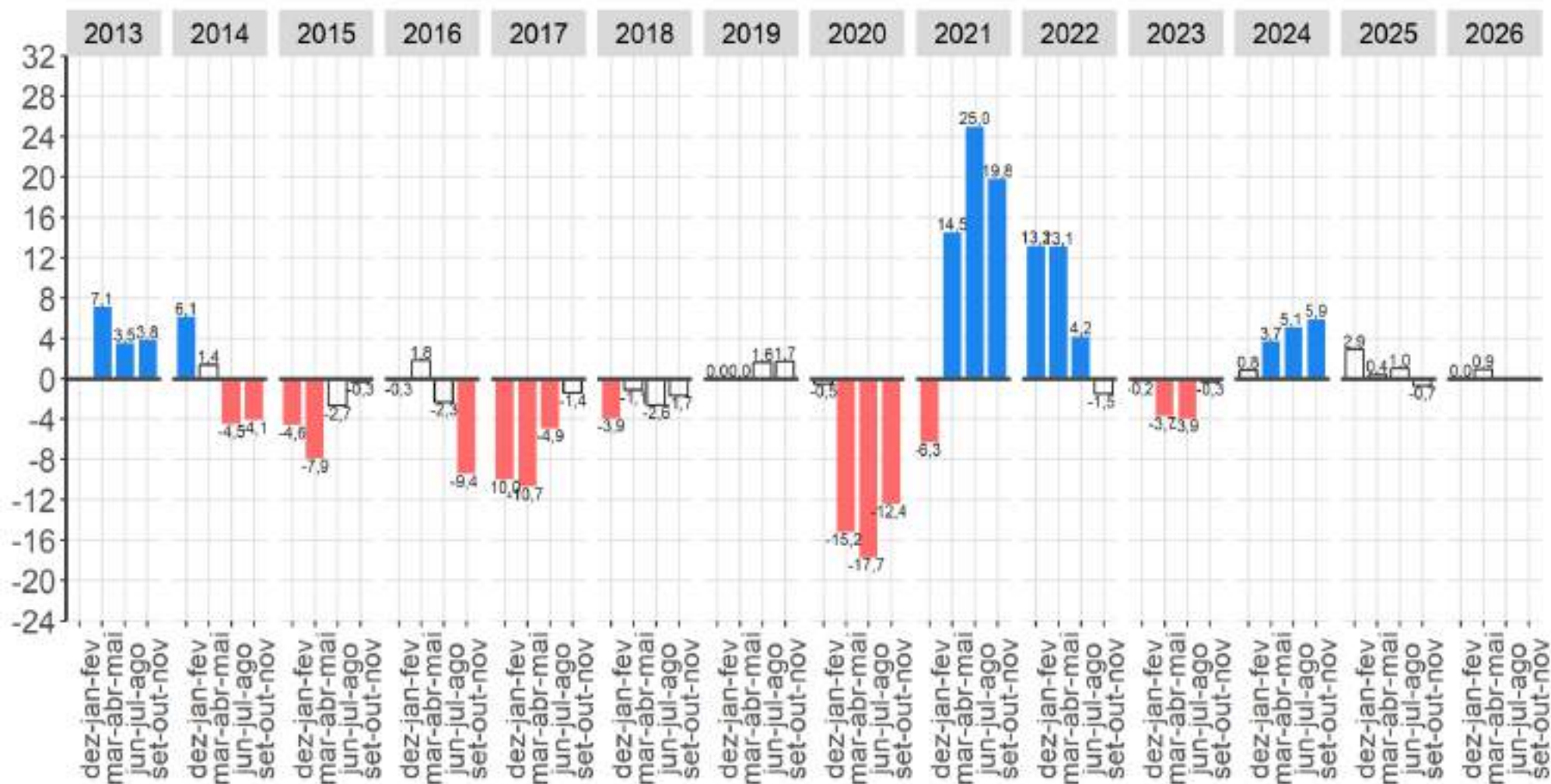

Fonte: IBGE, Diretoria de Pesquisas, Coordenação de Pesquisas por Amostra de Domicílios, Pesquisa Nacional por Amostra de Domicílios Contínua.
 Nota: As colunas em branco com contorno cinza representam variações não estatisticamente significativas.

População ocupada **na construção** apresentou **estabilidade** na comparação anual.

População ocupada no transporte, armazenagem e correio na semana de referência: Variações em relação ao trimestre móvel anterior, Brasil - 2012/2026 (em %)

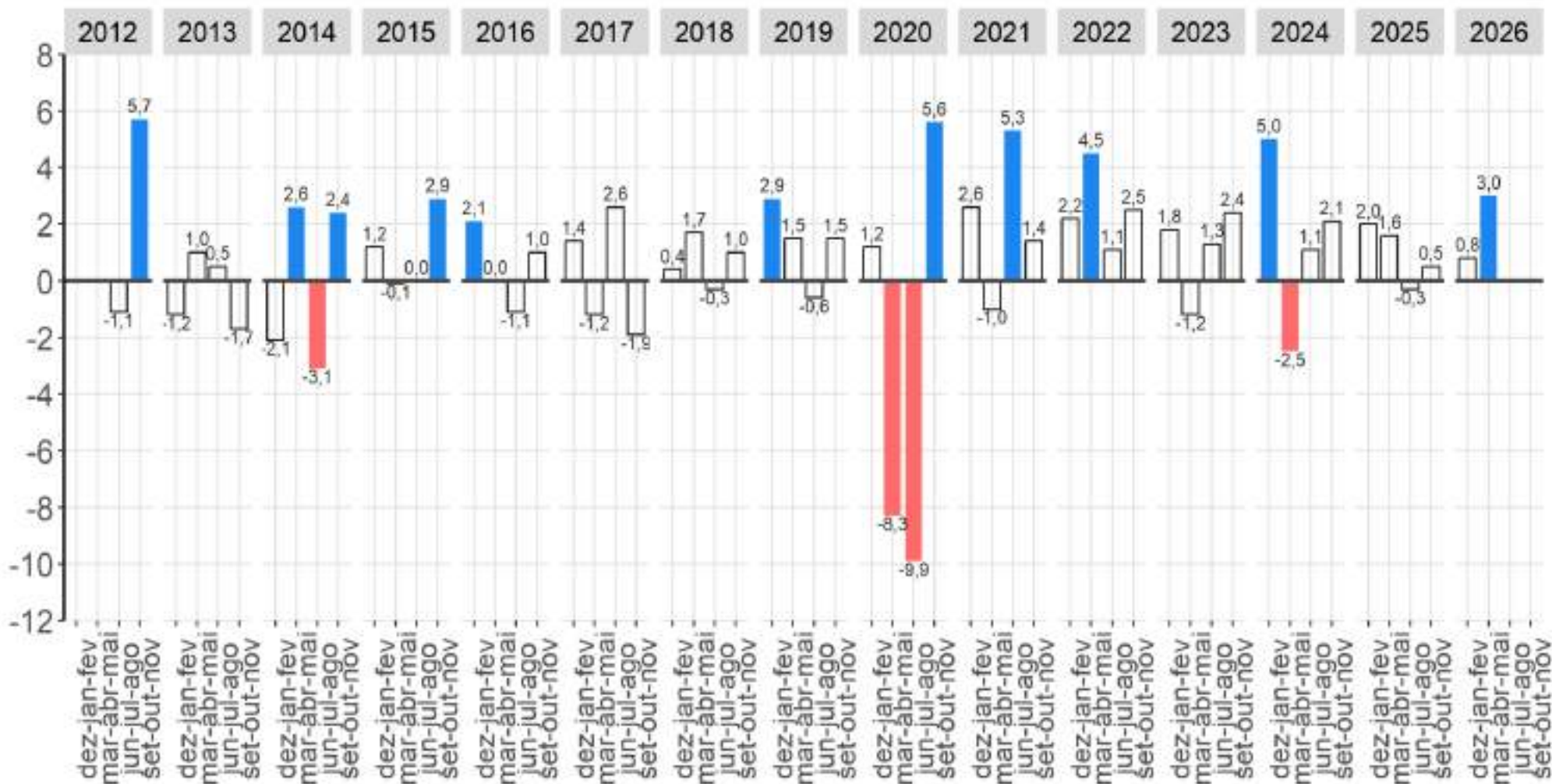

Fonte: IBGE, Diretoria de Pesquisas, Coordenação de Pesquisas por Amostra de Domicílios, Pesquisa Nacional por Amostra de Domicílios Contínua.
 Nota: As colunas em branco com contorno cinza representam variações não estatisticamente significativas.

População ocupada no transporte, armazenagem e correio apresentou crescimento na comparação trimestral.

População ocupada no transporte, armazenagem e correio na semana de referência: Variações em relação ao mesmo trimestre móvel do ano anterior, Brasil - 2012/2026 (em %)

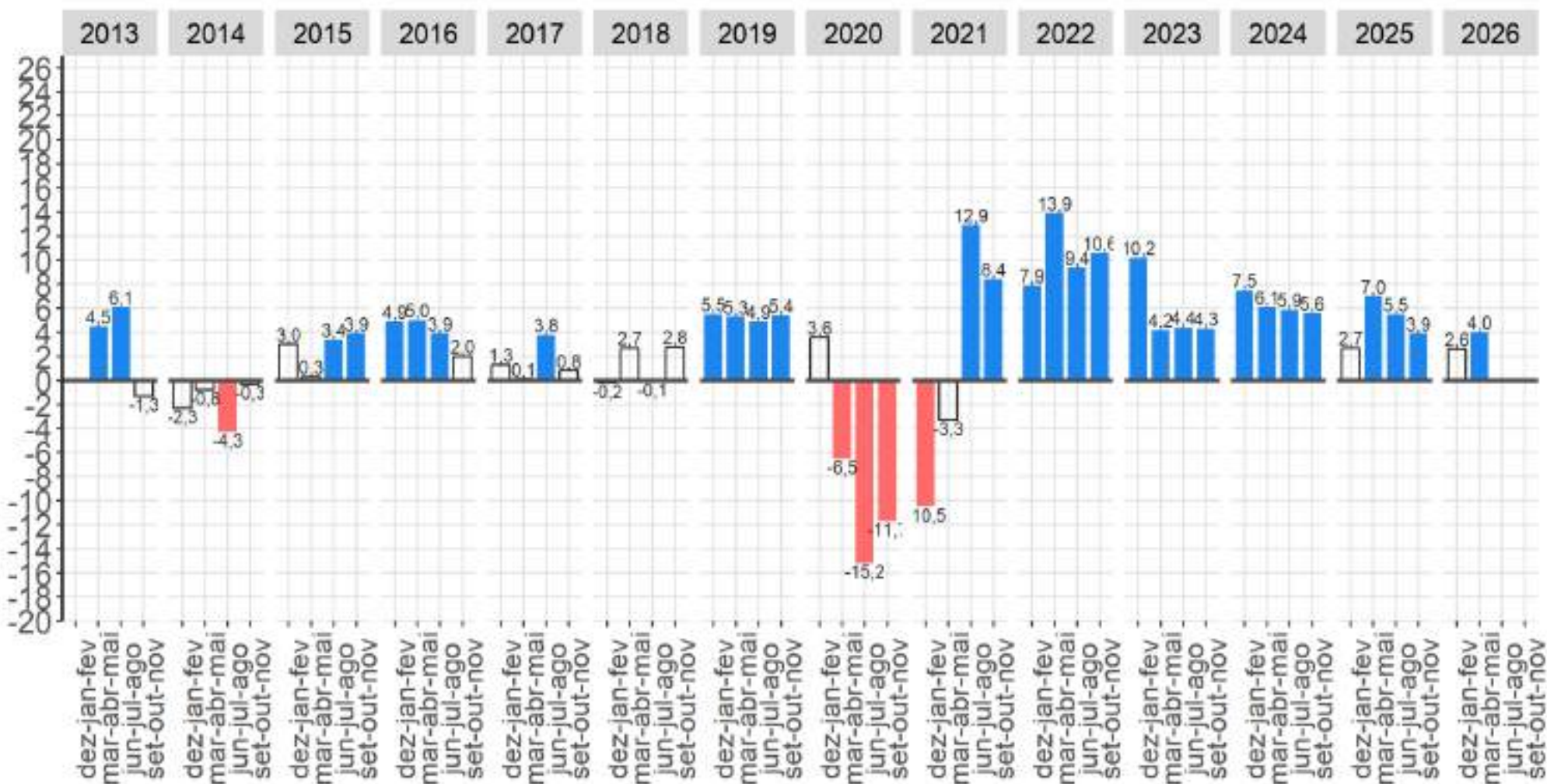

Fonte: IBGE, Diretoria de Pesquisas, Coordenação de Pesquisas por Amostra de Domicílios, Pesquisa Nacional por Amostra de Domicílios Contínua.
 Nota: As colunas em branco com contorno cinza representam variações não estatisticamente significativas.

População ocupada no transporte, armazenagem e correio apresentou crescimento na comparação anual.

População ocupada em alojamento e alimentação na semana de referência: Variações em relação ao trimestre móvel anterior, Brasil - 2012/2026 (em %)

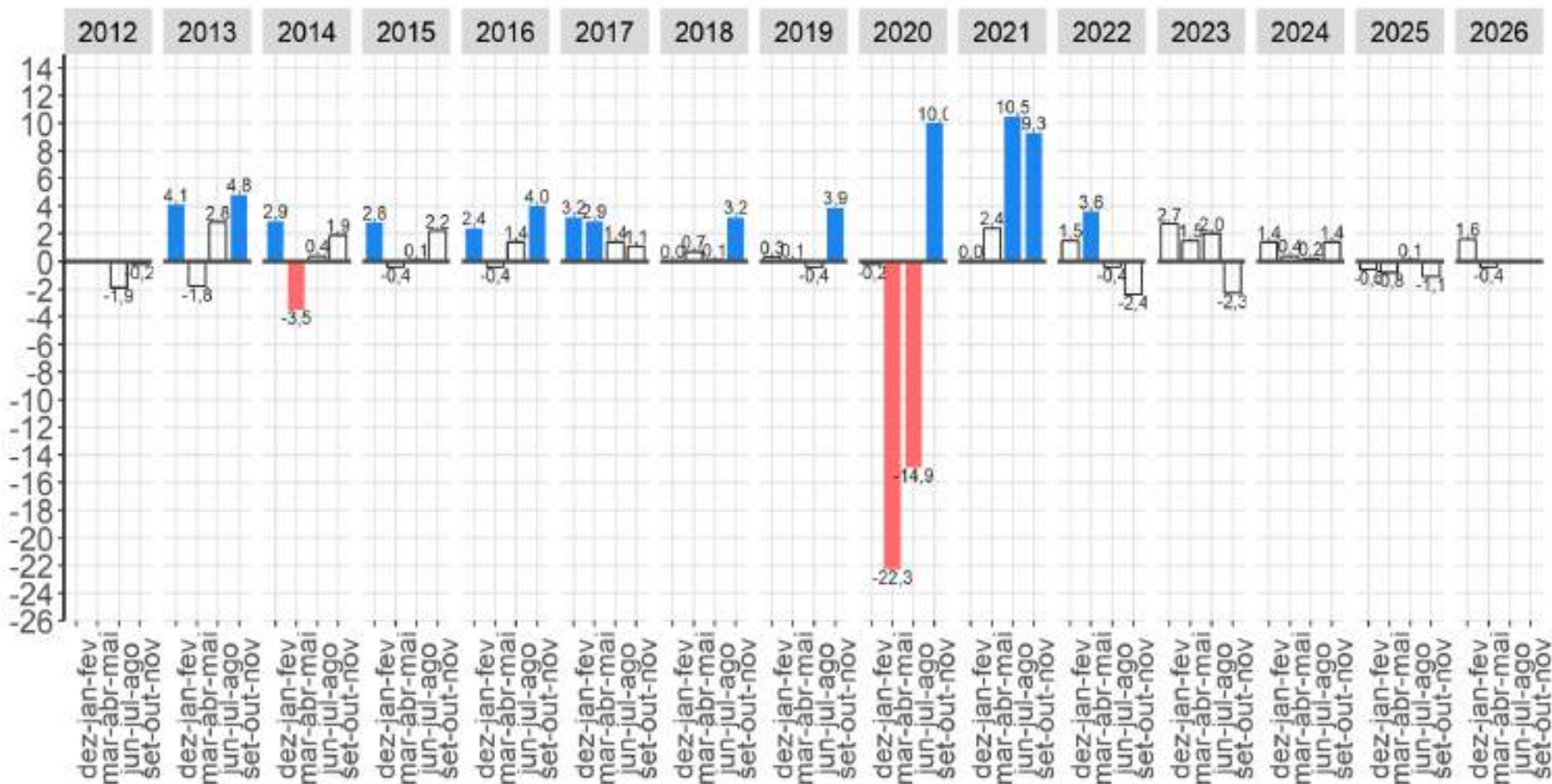

Fonte: IBGE, Diretoria de Pesquisas, Coordenação de Pesquisas por Amostra de Domicílios, Pesquisa Nacional por Amostra de Domicílios Contínua.
 Nota: As colunas em branco com contorno cinza representam variações não estatisticamente significativas.

População ocupada em alojamento e alimentação apresentou estabilidade na comparação trimestral.

População ocupada em alojamento e alimentação na semana de referência: Variações em relação ao mesmo trimestre móvel do ano anterior, Brasil - 2012/2026 (em %)

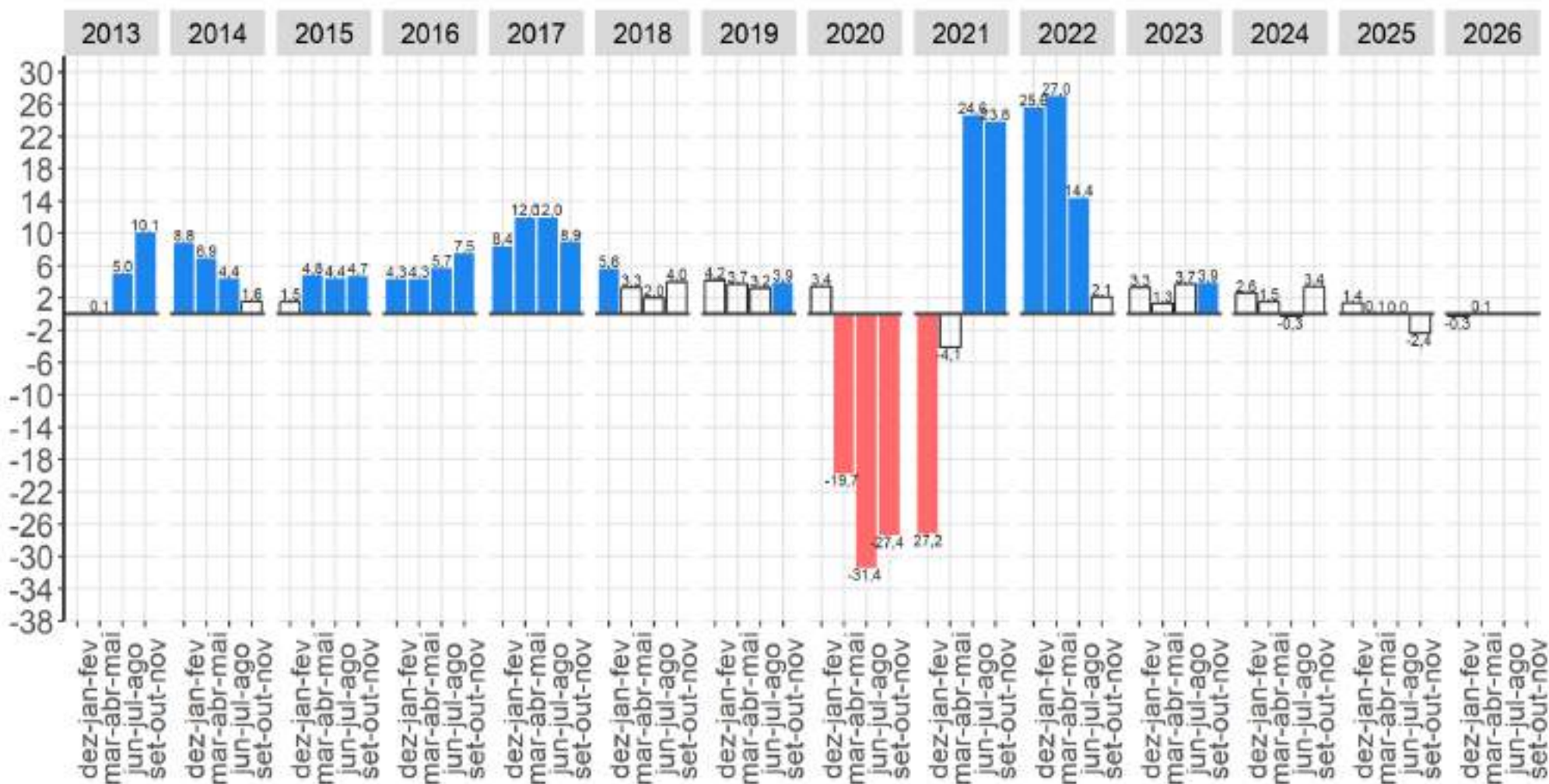

Fonte: IBGE, Diretoria de Pesquisas, Coordenação de Pesquisas por Amostra de Domicílios, Pesquisa Nacional por Amostra de Domicílios Contínua.
 Nota: As colunas em branco com contorno cinza representam variações não estatisticamente significativas.

População ocupada em alojamento e alimentação apresentou estabilidade na comparação anual.

População ocupada em informação e comunicação na semana de referência: Variações em relação ao trimestre móvel anterior, Brasil - 2012/2026 (em %)

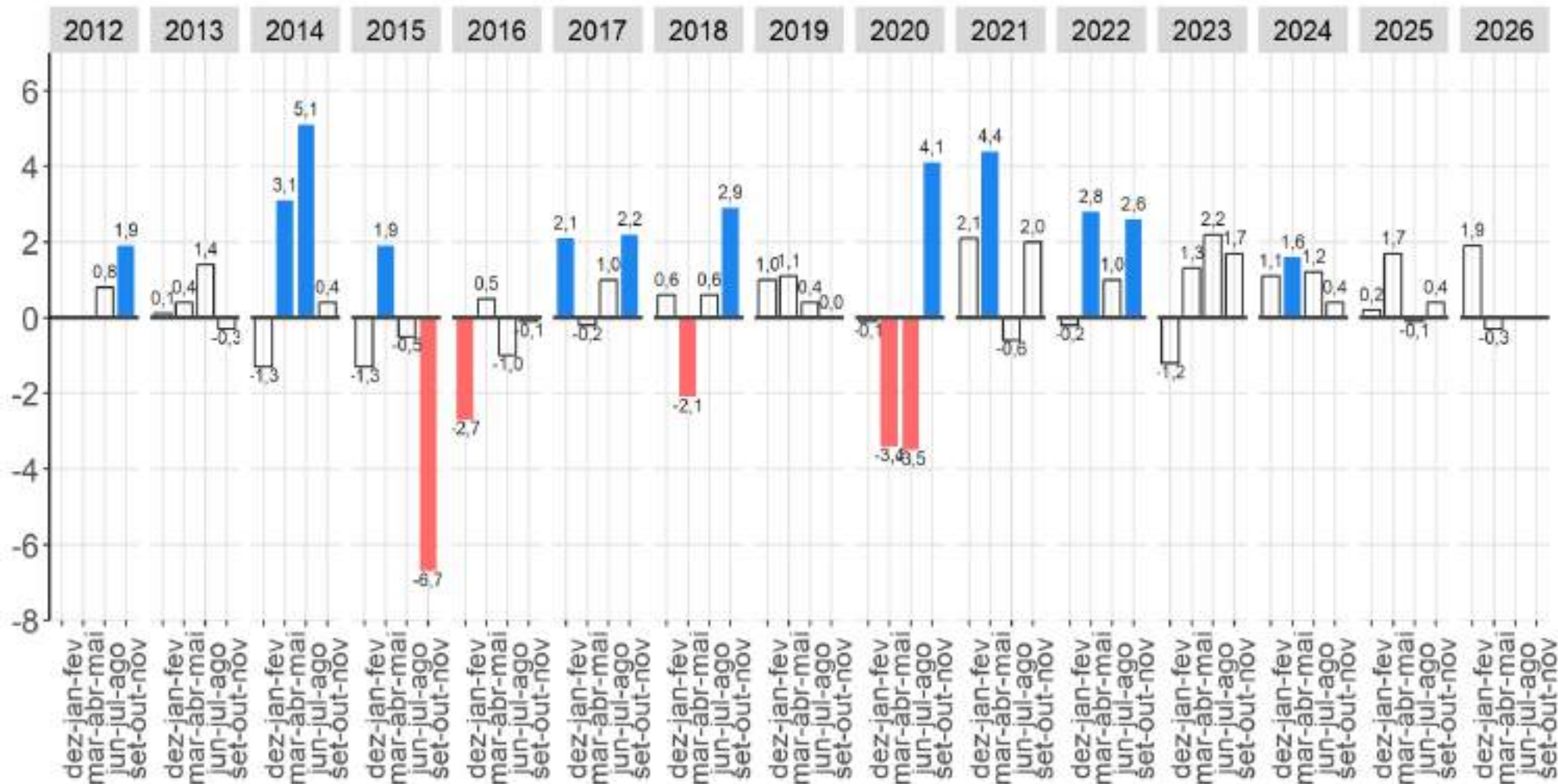

Fonte: IBGE, Diretoria de Pesquisas, Coordenação de Pesquisas por Amostra de Domicílios, Pesquisa Nacional por Amostra de Domicílios Contínua.
 Nota: As colunas em branco com contorno cinza representam variações não estatisticamente significativas.

População ocupada em **informação e comunicação** apresentou **estabilidade** na comparação trimestral.

População ocupada em **informação e comunicação** na semana de referência: Variações em relação ao mesmo trimestre móvel do **ano anterior**, Brasil - 2012/2026 (em %)

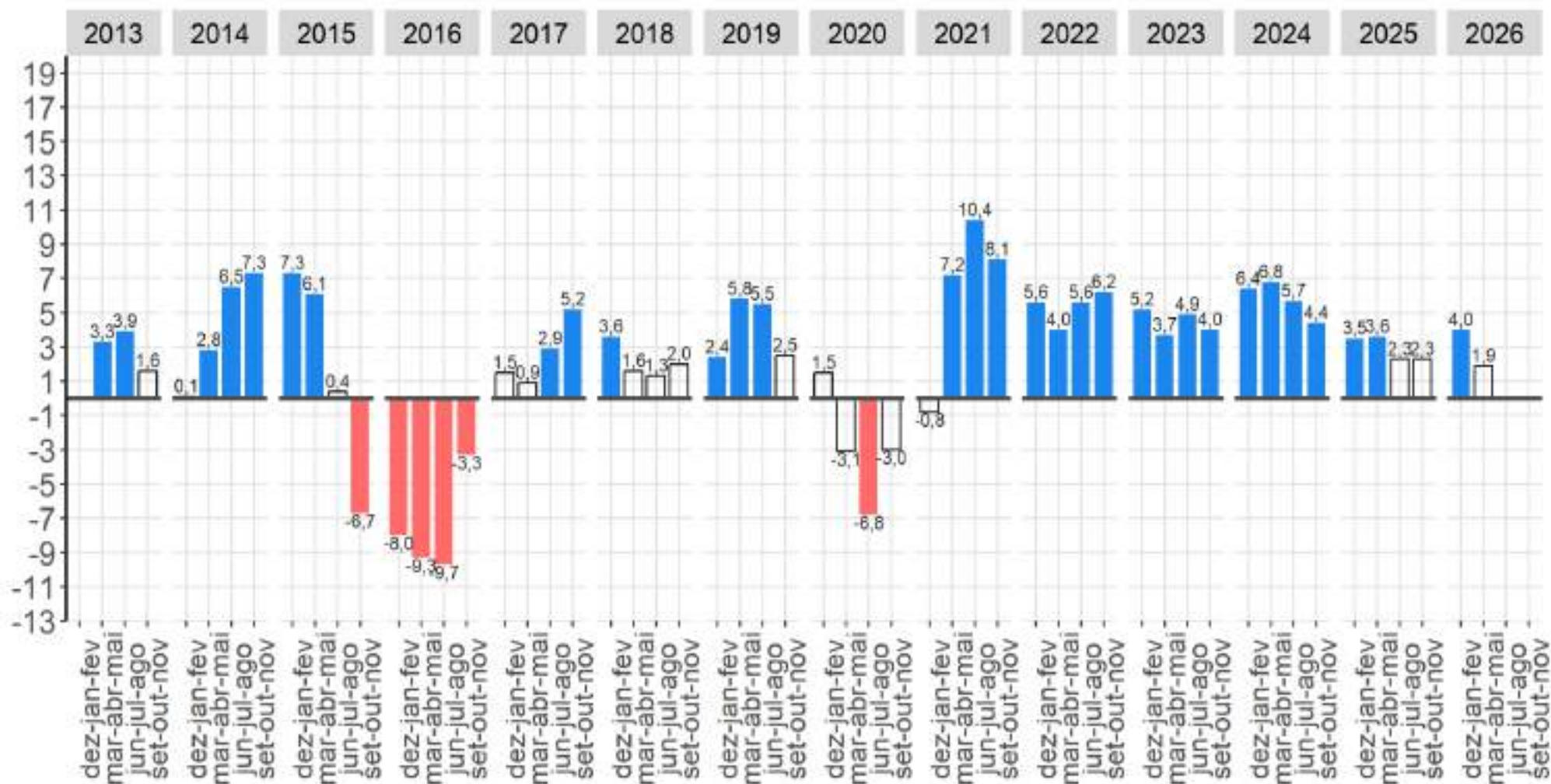

Fonte: IBGE, Diretoria de Pesquisas, Coordenação de Pesquisas por Amostra de Domicílios, Pesquisa Nacional por Amostra de Domicílios Contínua.
 Nota: As colunas em branco com contorno cinza representam variações não estatisticamente significativas.

População ocupada em **informação e comunicação** apresentou **estabilidade** na comparação anual.

População ocupada em administração pública, saúde e educação na semana de referência: Variações em relação ao trimestre móvel anterior, Brasil - 2012/2026 (em %)

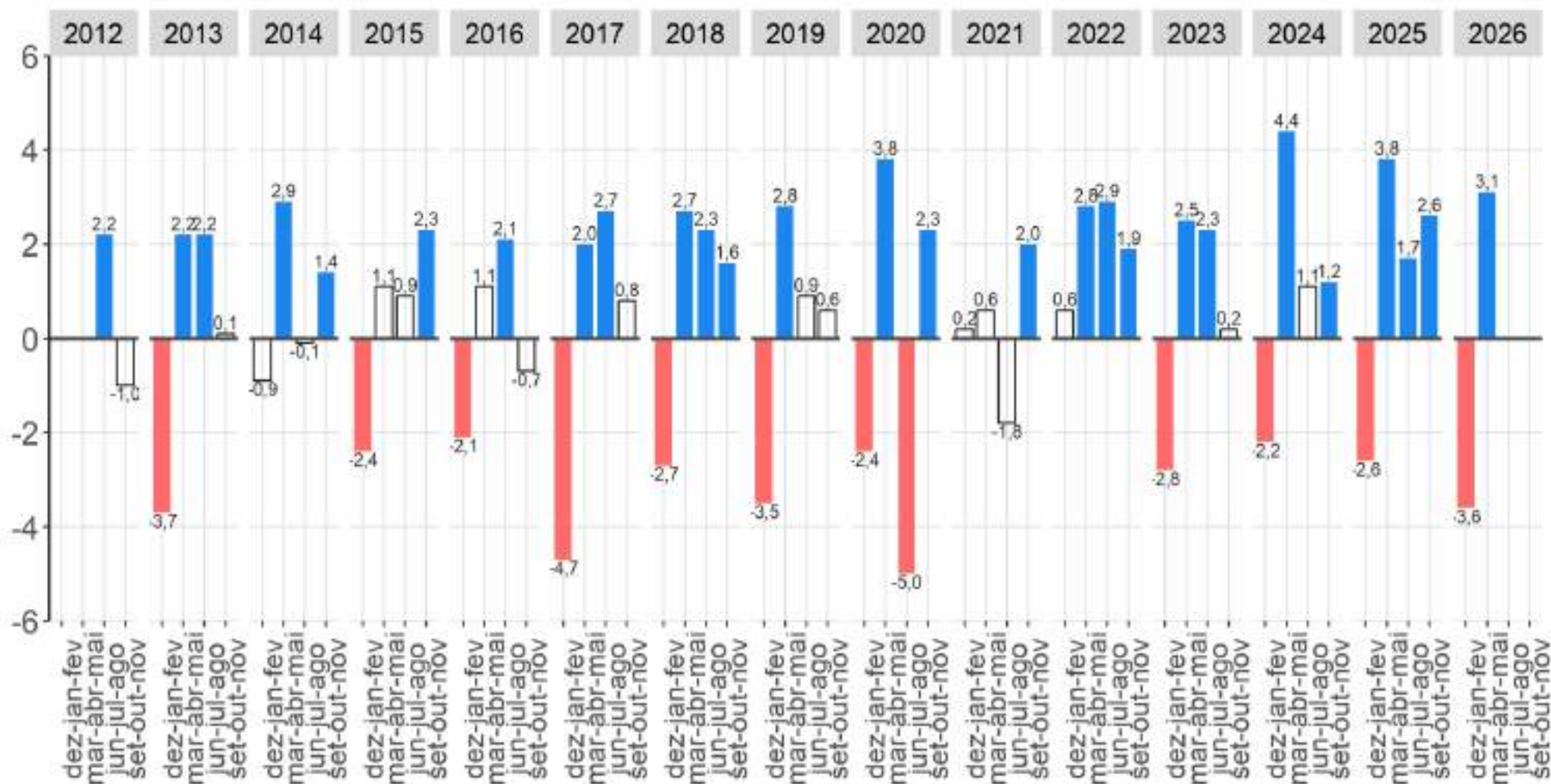

Fonte: IBGE, Diretoria de Pesquisas, Coordenação de Pesquisas por Amostra de Domicílios, Pesquisa Nacional por Amostra de Domicílios Contínua.
 Nota: As colunas em branco com contorno cinza representam variações não estatisticamente significativas.

População ocupada em administração pública, saúde e educação apresentou crescimento na comparação trimestral.

População ocupada em administração pública, saúde e educação na semana de referência: Variações em relação ao mesmo trimestre móvel do ano anterior, Brasil - 2012/2026 (em %)

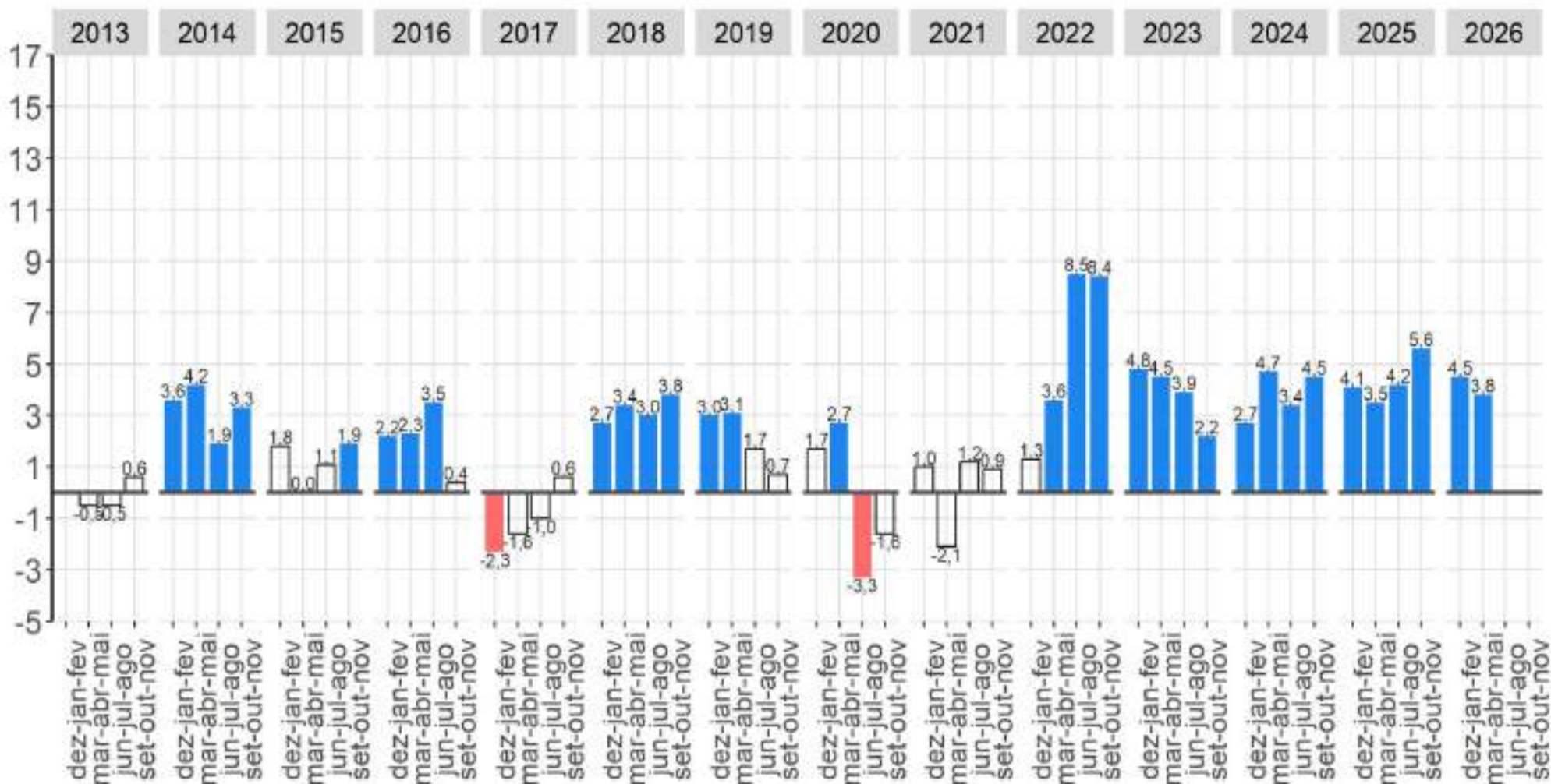

Fonte: IBGE, Diretoria de Pesquisas, Coordenação de Pesquisas por Amostra de Domicílios, Pesquisa Nacional por Amostra de Domicílios Contínua.
 Nota: As colunas em branco com contorno cinza representam variações não estatisticamente significativas.

População ocupada em administração pública, saúde e educação apresentou crescimento na comparação anual.

População ocupada em serviços domésticos na semana de referência: Variações em relação ao trimestre móvel anterior, Brasil - 2012/2026 (em %)

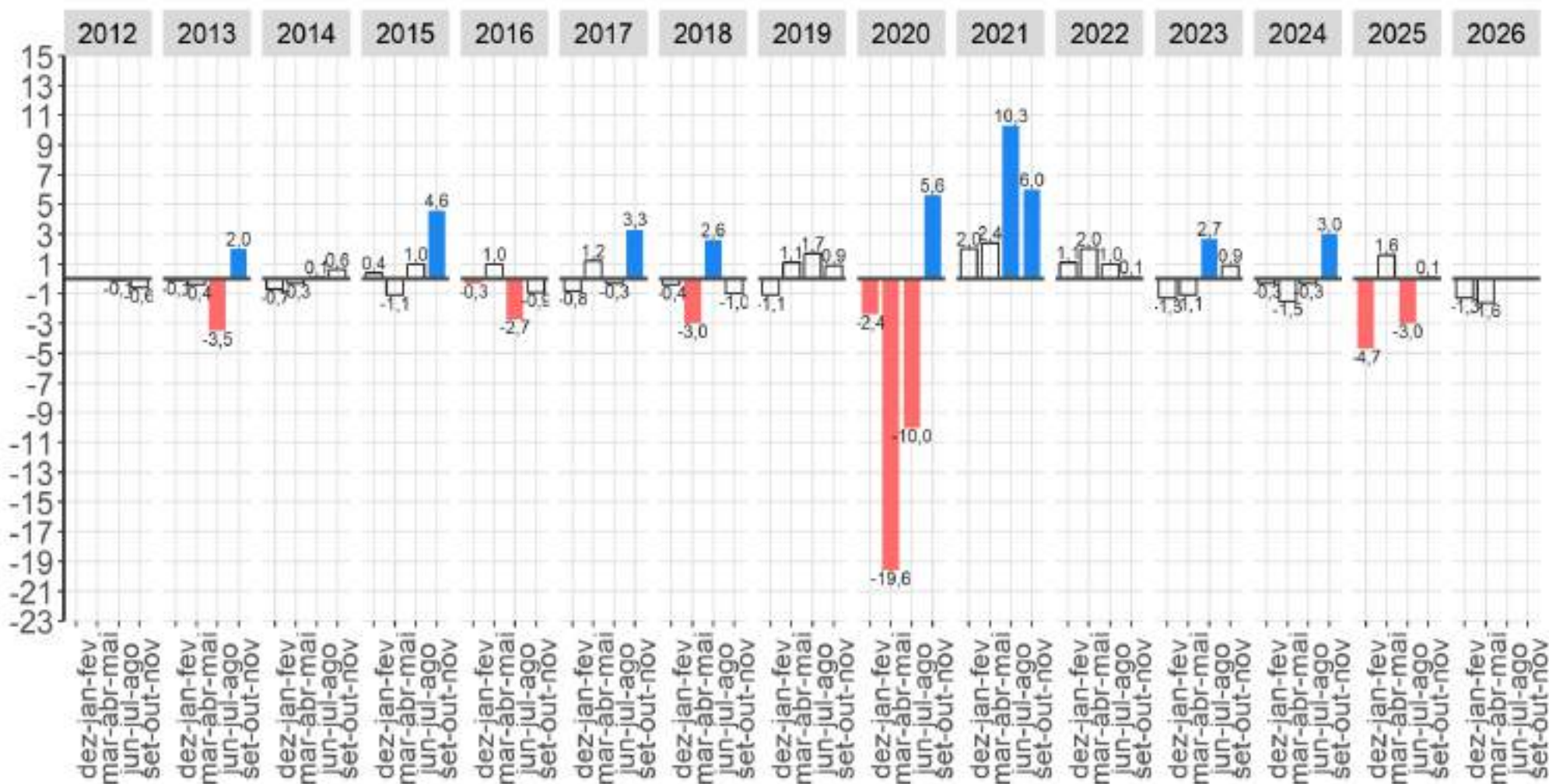

Fonte: IBGE, Diretoria de Pesquisas, Coordenação de Pesquisas por Amostra de Domicílios, Pesquisa Nacional por Amostra de Domicílios Contínua.
 Nota: As colunas em branco com contorno cinza representam variações não estatisticamente significativas.

População ocupada em serviços domésticos apresentou estabilidade na comparação trimestral.

População ocupada em serviços domésticos na semana de referência: Variações em relação ao mesmo trimestre móvel do ano anterior, Brasil - 2012/2026 (em %)

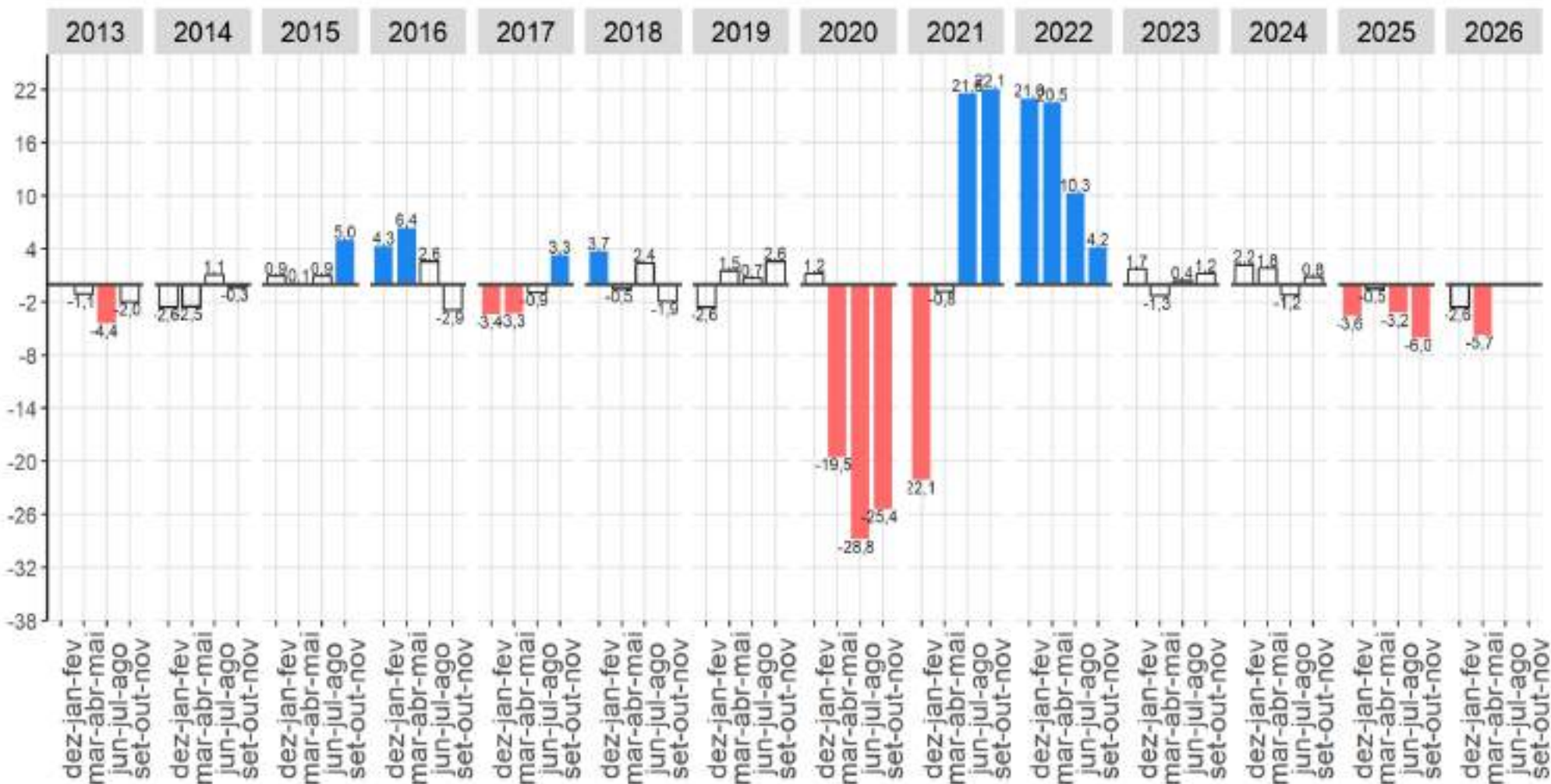

Fonte: IBGE, Diretoria de Pesquisas, Coordenação de Pesquisas por Amostra de Domicílios, Pesquisa Nacional por Amostra de Domicílios Contínua.
 Nota: As colunas em branco com contorno cinza representam variações não estatisticamente significativas.

População ocupada em serviços domésticos apresentou redução na comparação anual.

População ocupada em outros serviços na semana de referência: Variações em relação ao trimestre móvel anterior, Brasil - 2012/2026 (em %)

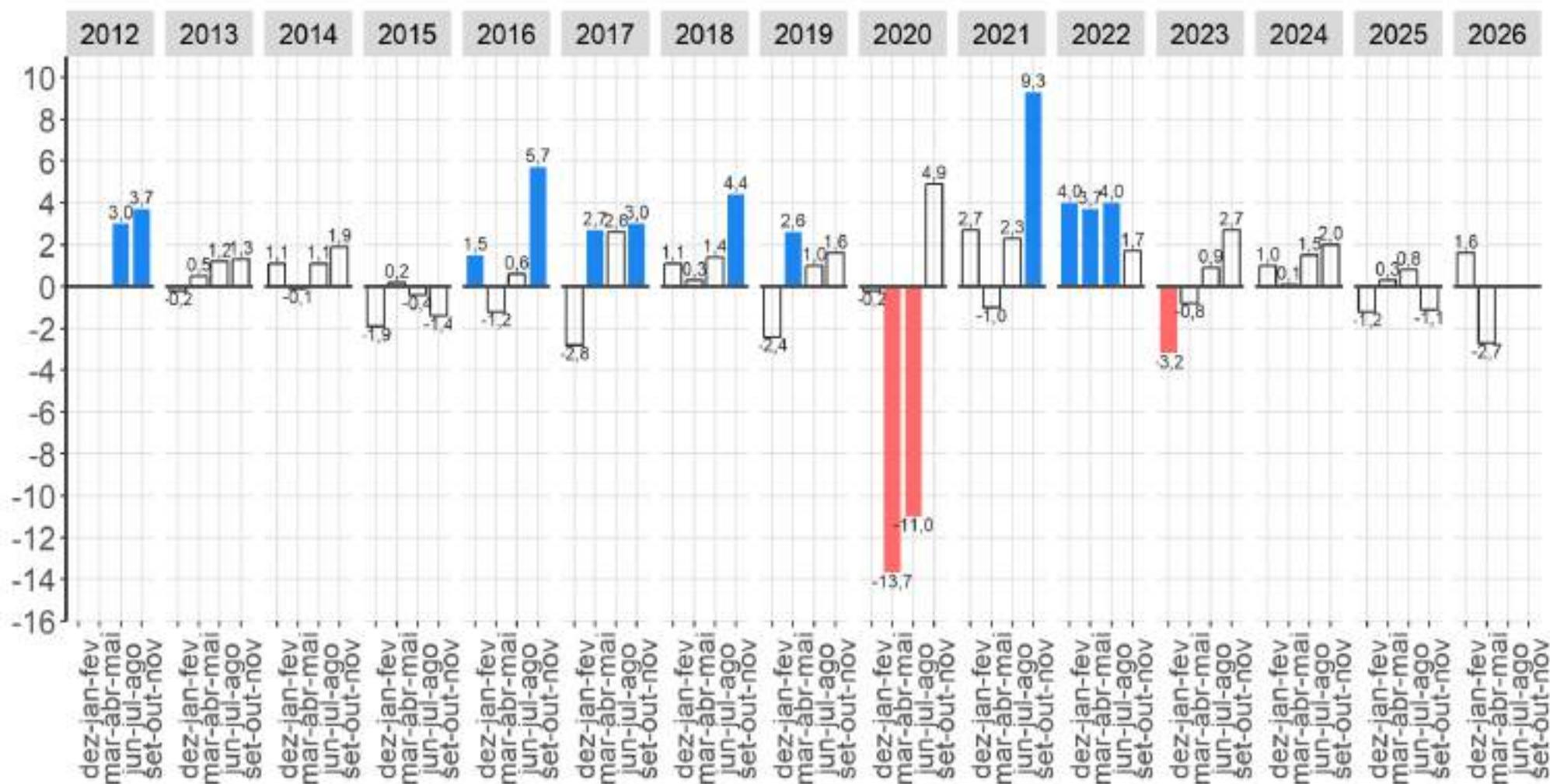

Fonte: IBGE, Diretoria de Pesquisas, Coordenação de Pesquisas por Amostra de Domicílios, Pesquisa Nacional por Amostra de Domicílios Contínua.
 Nota: As colunas em branco com contorno cinza representam variações não estatisticamente significativas.

População ocupada em outros serviços apresentou estabilidade na comparação trimestral.

População ocupada em outros serviços na semana de referência: Variações em relação ao mesmo trimestre móvel do ano anterior, Brasil - 2012/2026 (em %)

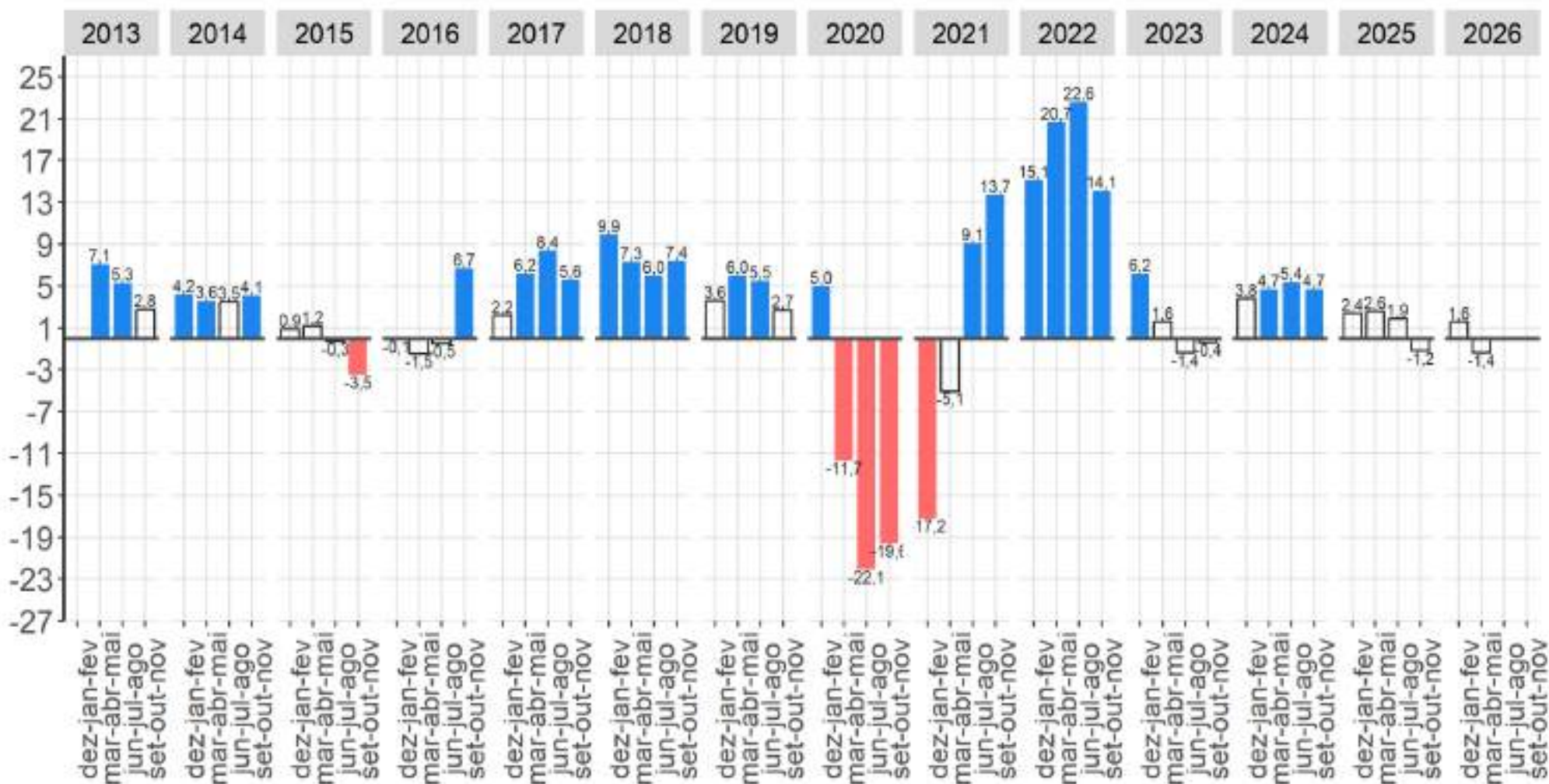

Fonte: IBGE, Diretoria de Pesquisas, Coordenação de Pesquisas por Amostra de Domicílios, Pesquisa Nacional por Amostra de Domicílios Contínua.
 Nota: As colunas em branco com contorno cinza representam variações não estatisticamente significativas.

População ocupada em outros serviços apresentou estabilidade na comparação anual.

Posição na ocupação e categoria do emprego

Empregados COM Carteira no Setor Privado

Pessoas de 14 anos ou mais de idade, **ocupadas** na semana de referência como **empregado** no setor privado **com carteira assinada** (exclusive trabalhadores domésticos), Brasil – 2012/2026 (em mil pessoas)



Fonte: IBGE, Diretoria de Pesquisas, Coordenação de Pesquisas por Amostra de Domicílios, Pesquisa Nacional por Amostra de Domicílios Contínua.

Estabilidade em relação ao trimestre anterior
Estabilidade em relação ao mesmo trimestre do ano anterior

Empregados com carteira de trabalho assinada no setor privado

(exclusive trabalhadores domésticos):
 Variações em relação ao trimestre anterior
 Brasil - 2012/2026 (em %)

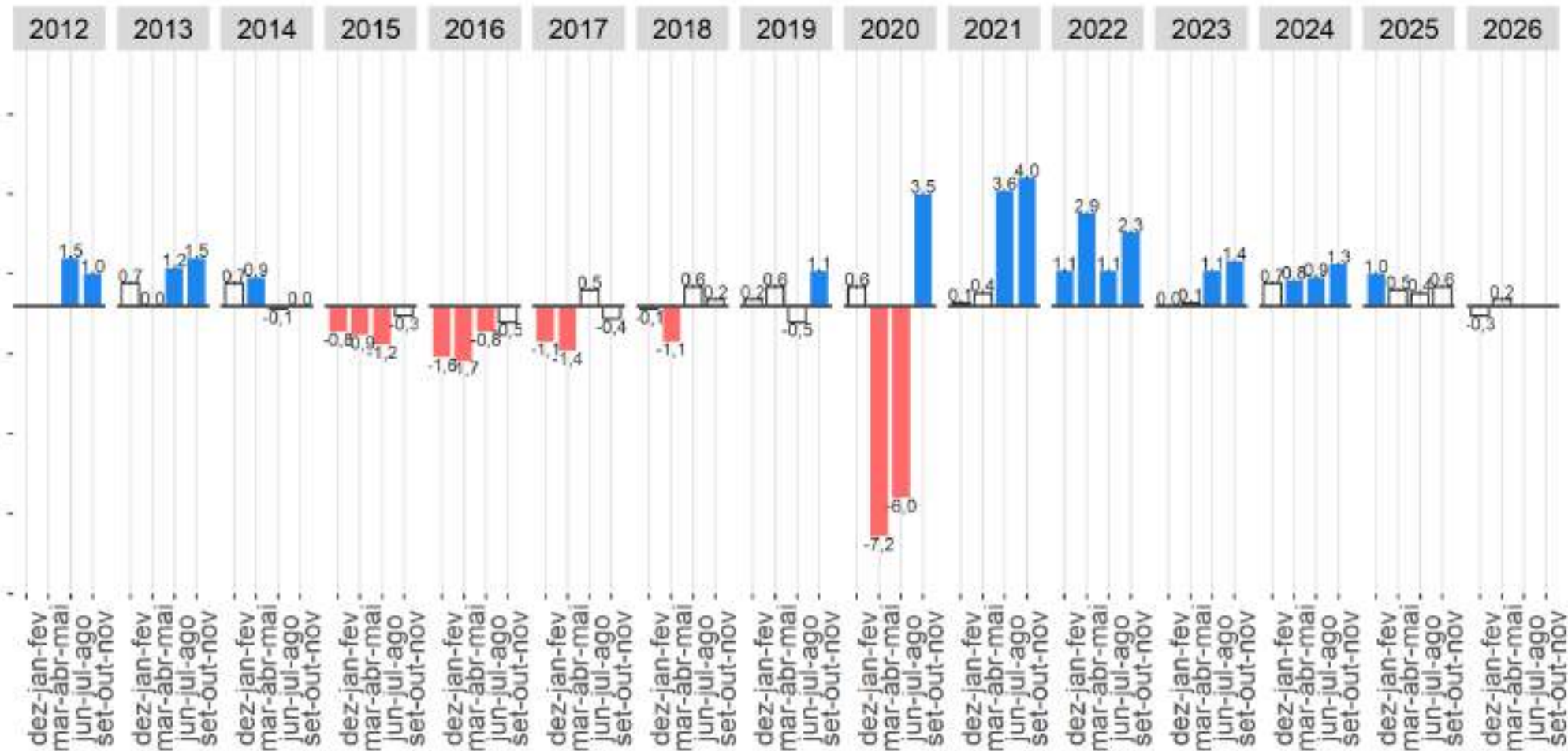

Fonte: IBGE, Diretoria de Pesquisas, Coordenação de Pesquisas por Amostra de Domicílios, Pesquisa Nacional por Amostra de Domicílios Contínua.
 Nota: As colunas em branco com contorno cinza representam variações não estatisticamente significativas.

Estabilidade na comparação trimestral

Empregados com carteira de trabalho assinada no setor privado

(exclusive trabalhadores domésticos):

Variações em relação ao mesmo trimestre do **ano anterior**, Brasil - 2012/2026 - (em %)

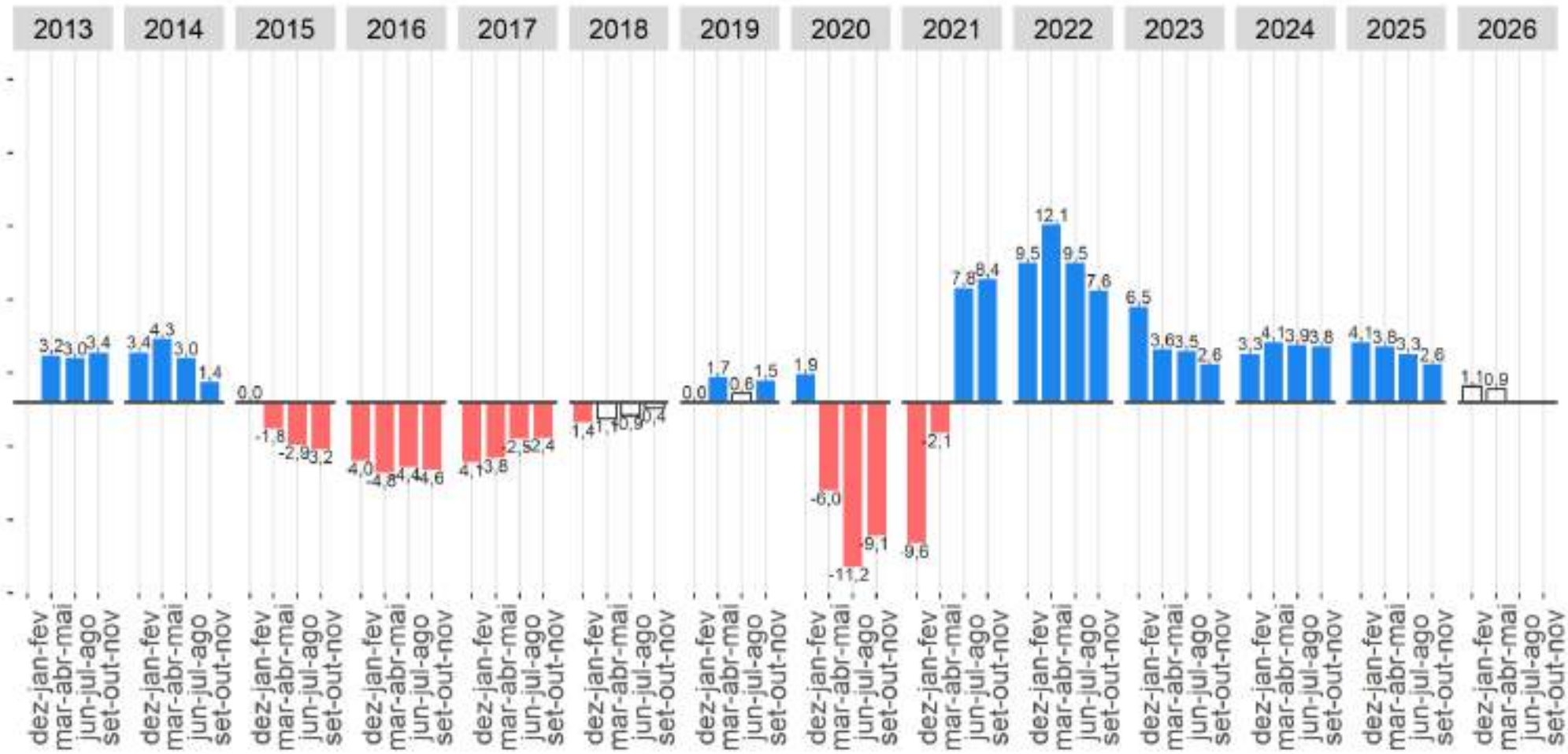

Fonte: IBGE, Diretoria de Pesquisas, Coordenação de Pesquisas por Amostra de Domicílios, Pesquisa Nacional por Amostra de Domicílios Contínua.
 Nota: As colunas em branco com contorno cinza representam variações não estatisticamente significativas.

Estabilidade na comparação anual

Empregados SEM Carteira no Setor Privado

Empregados no setor privado **SEM** carteira de trabalho assinada
(exclusive trabalhadores domésticos),
Brasil – 2012/2026 (em mil pessoas)

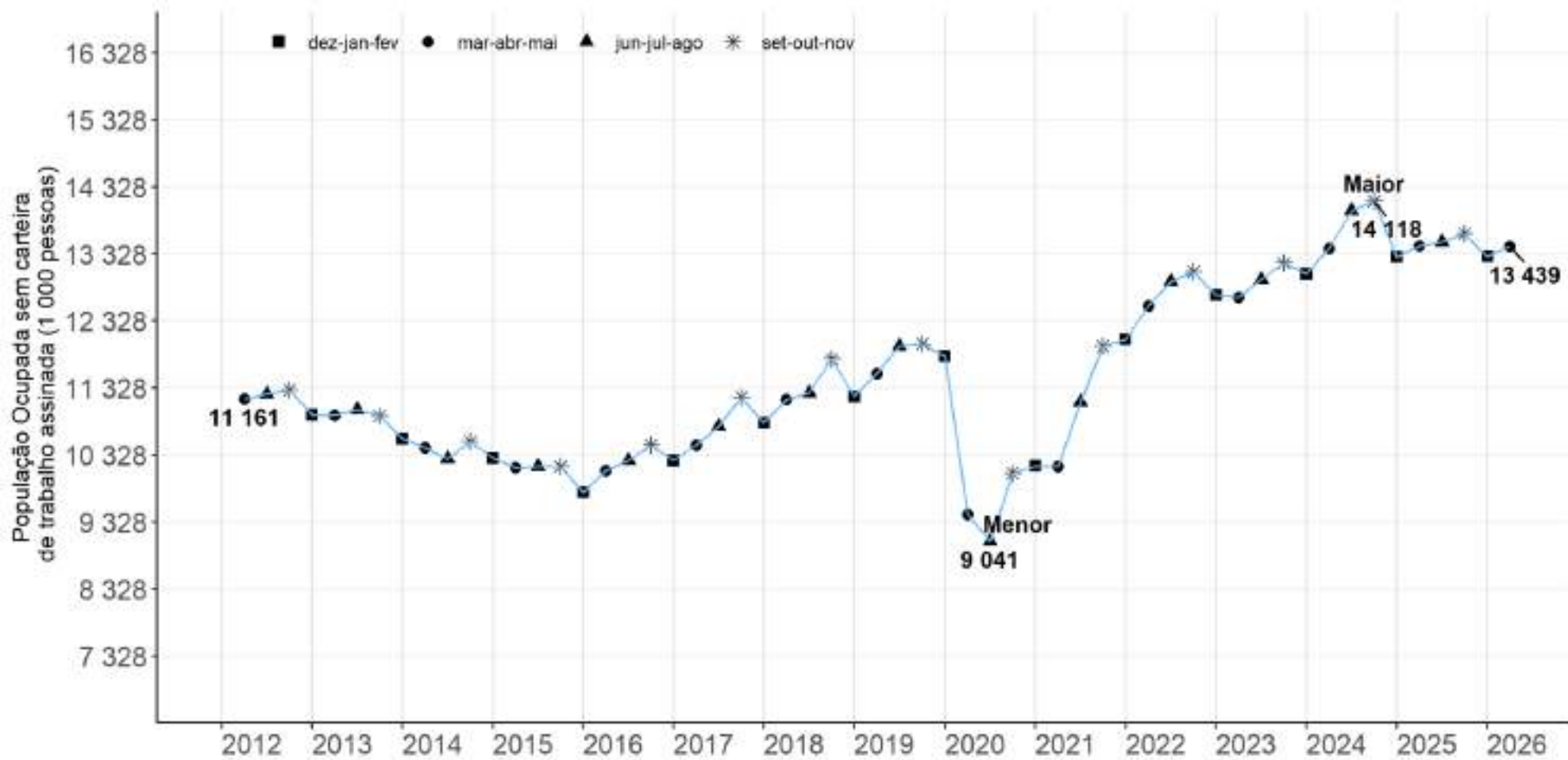

Fonte: IBGE, Diretoria de Pesquisas, Coordenação de Pesquisas por Amostra de Domicílios, Pesquisa Nacional por Amostra de Domicílios Contínua.

Estabilidade em relação ao trimestre anterior
Estabilidade em relação ao mesmo trimestre do ano anterior

Empregados **SEM carteira de trabalho assinada**
 no setor privado (exclusive trabalhadores domésticos):
 Variações em relação **ao trimestre anterior**
 Brasil - 2012/2026 (em %)

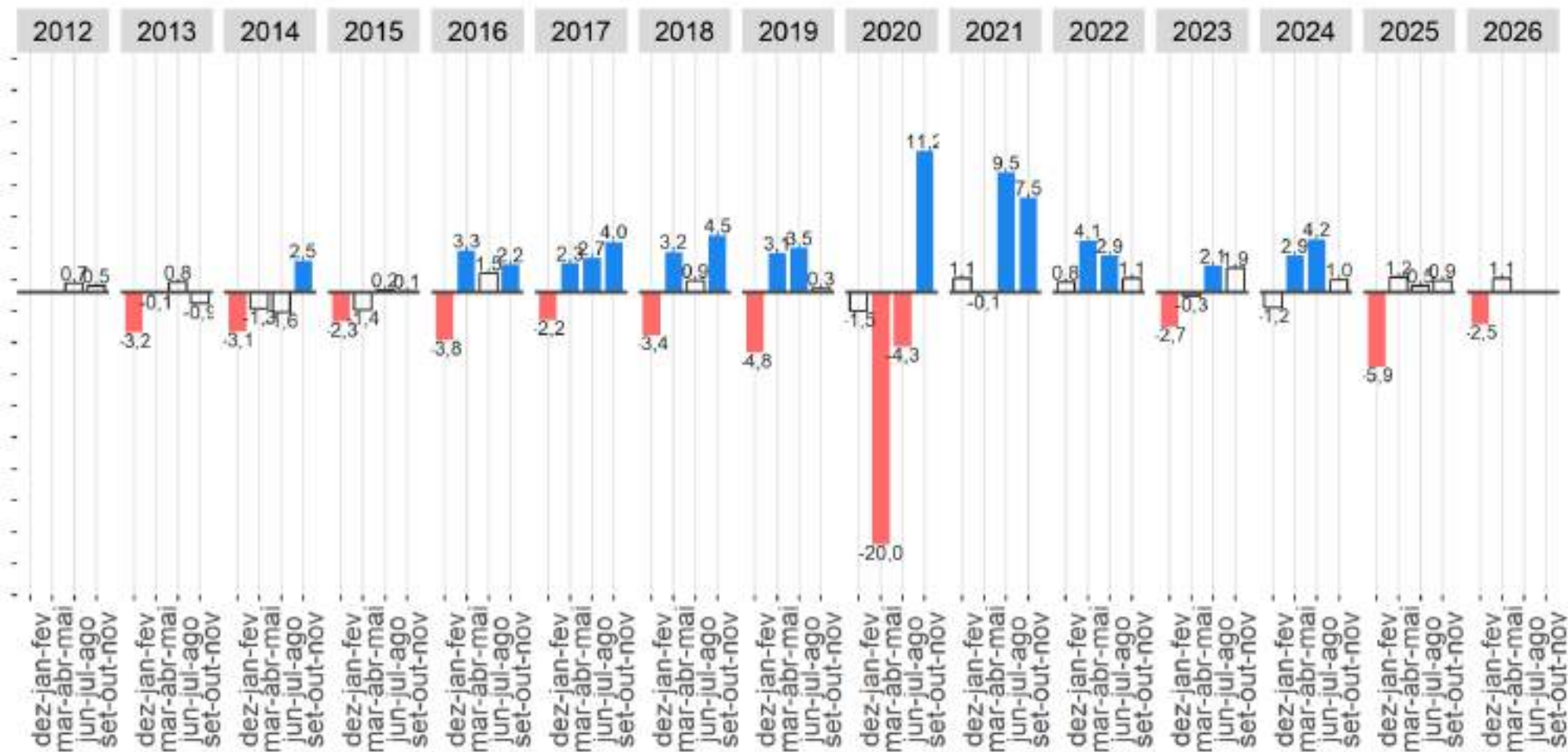

Fonte: IBGE, Diretoria de Pesquisas, Coordenação de Pesquisas por Amostra de Domicílios, Pesquisa Nacional por Amostra de Domicílios Contínua.
 Nota: As colunas em branco com contorno cinza representam variações não estatisticamente significativas.

Estabilidade na comparação trimestral

Empregados SEM carteira de trabalho assinada no setor privado

(exclusive trabalhadores domésticos):

Variações em relação ao mesmo trimestre do ano anterior

Brasil - 2012/2026 (em %)

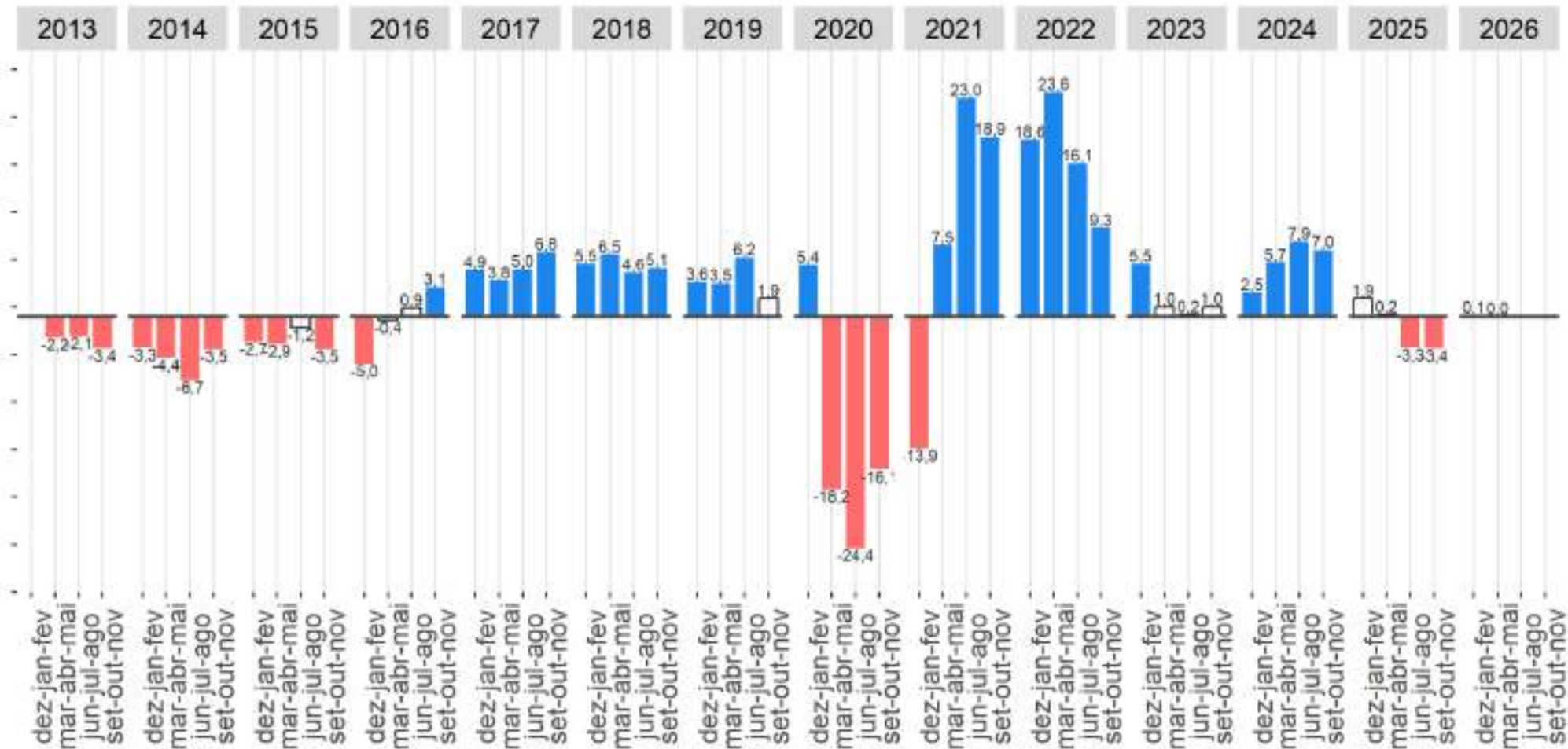

Fonte: IBGE, Diretoria de Pesquisas, Coordenação de Pesquisas por Amostra de Domicílios, Pesquisa Nacional por Amostra de Domicílios Contínua.
 Nota: As colunas em branco com contorno cinza representam variações não estatisticamente significativas.

Estabilidade na comparação anual

Trabalhadores por Conta Própria

Pessoas de 14 anos ou mais de idade, **ocupadas** na semana de referência como **Conta própria**, Brasil 2012/2026 (em mil pessoas)

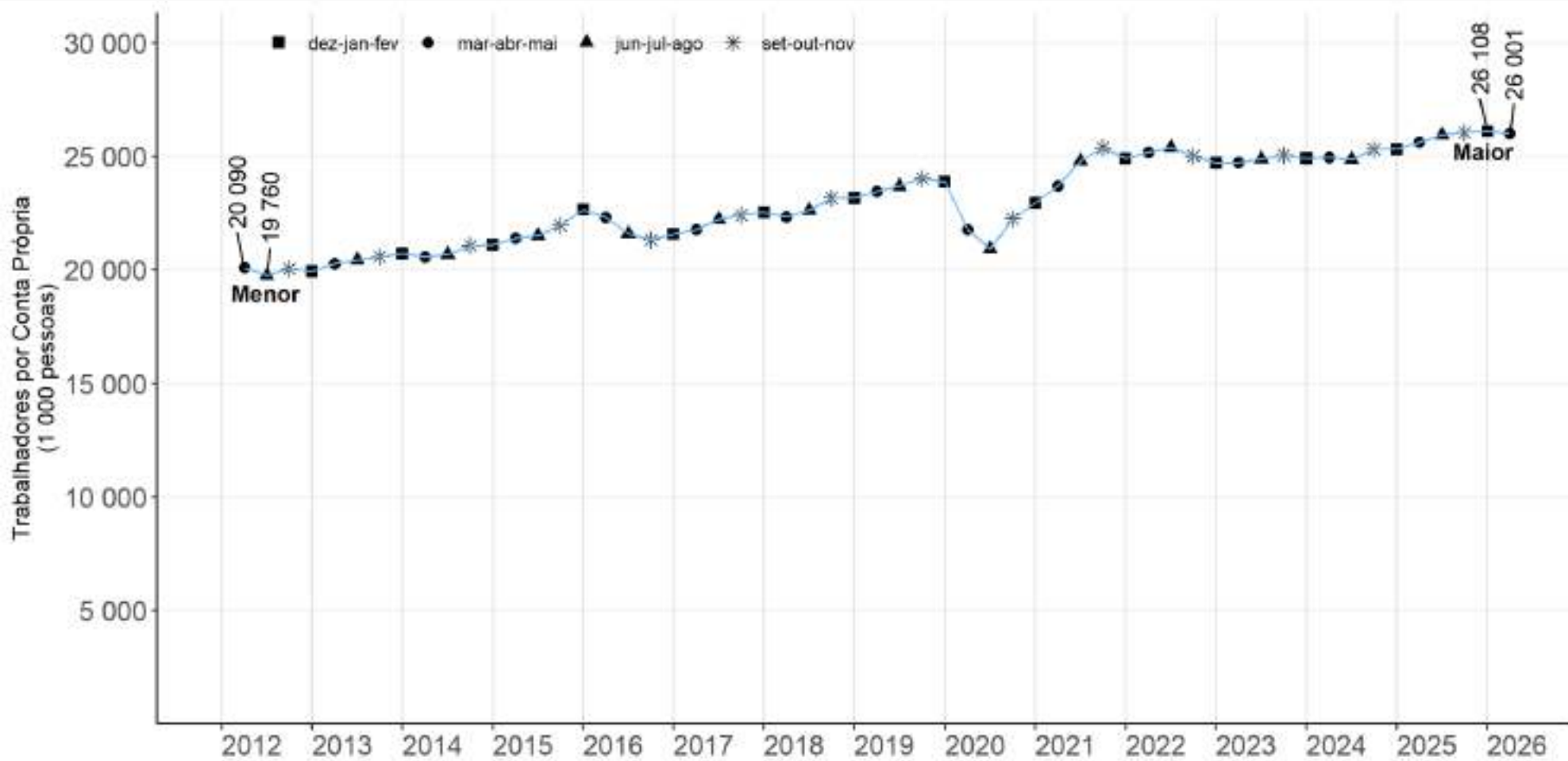

Fonte: IBGE, Diretoria de Pesquisas, Coordenação de Pesquisas por Amostra de Domicílios, Pesquisa Nacional por Amostra de Domicílios Contínua.

Estabilidade em relação ao trimestre anterior
Estabilidade em relação ao mesmo trimestre do ano anterior

Trabalhadores por **Conta própria:** Variações em relação **ao trimestre anterior** Brasil - 2012/2026 (%)

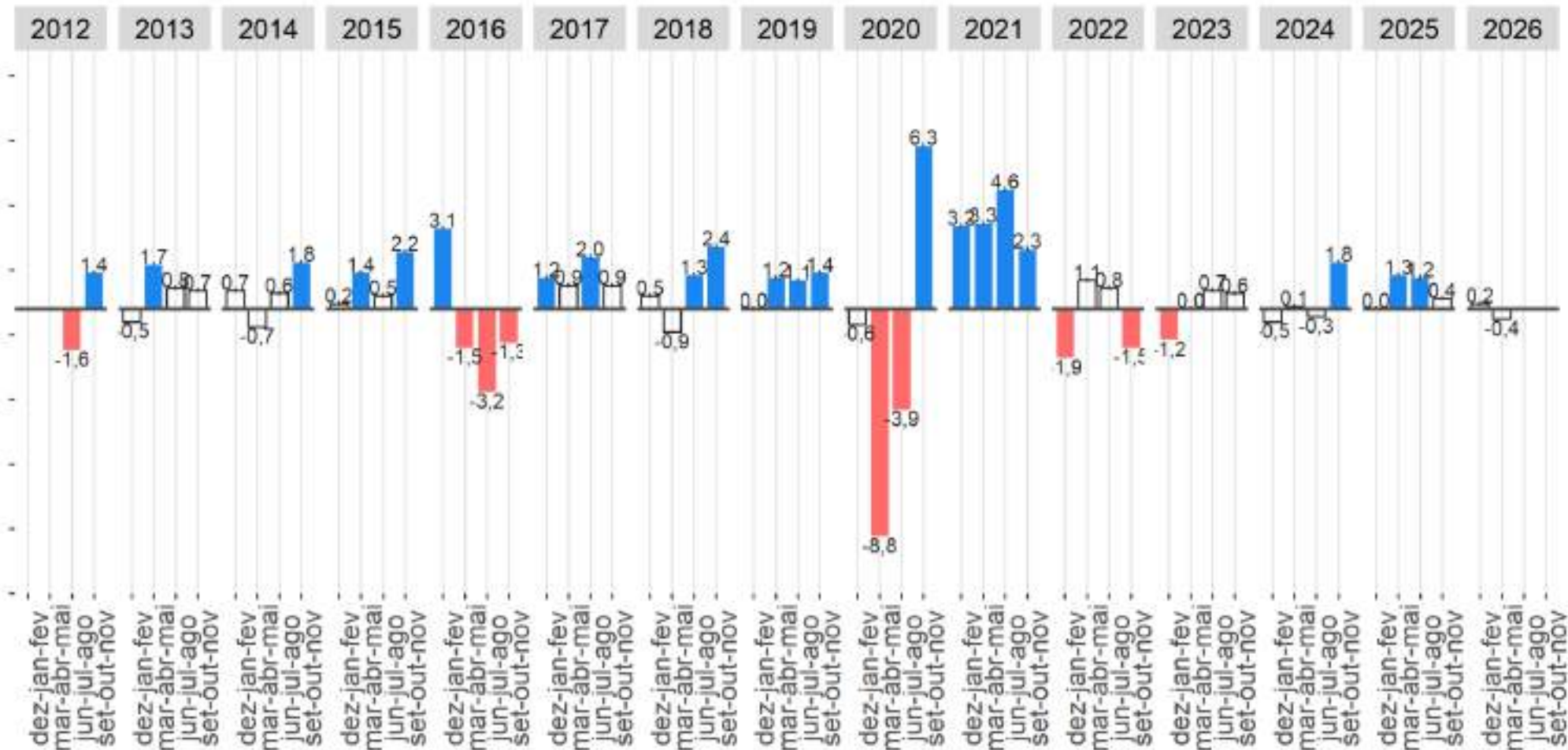

Fonte: IBGE, Diretoria de Pesquisas, Coordenação de Pesquisas por Amostra de Domicílios, Pesquisa Nacional por Amostra de Domicílios Contínua.
 Nota: As colunas em branco com contorno cinza representam variações não estatisticamente significativas.

Estabilidade na comparação trimestral

Trabalhadores por Conta própria, variações em relação ao mesmo trimestre do ano anterior

Brasil - 2012/2026 (em %)

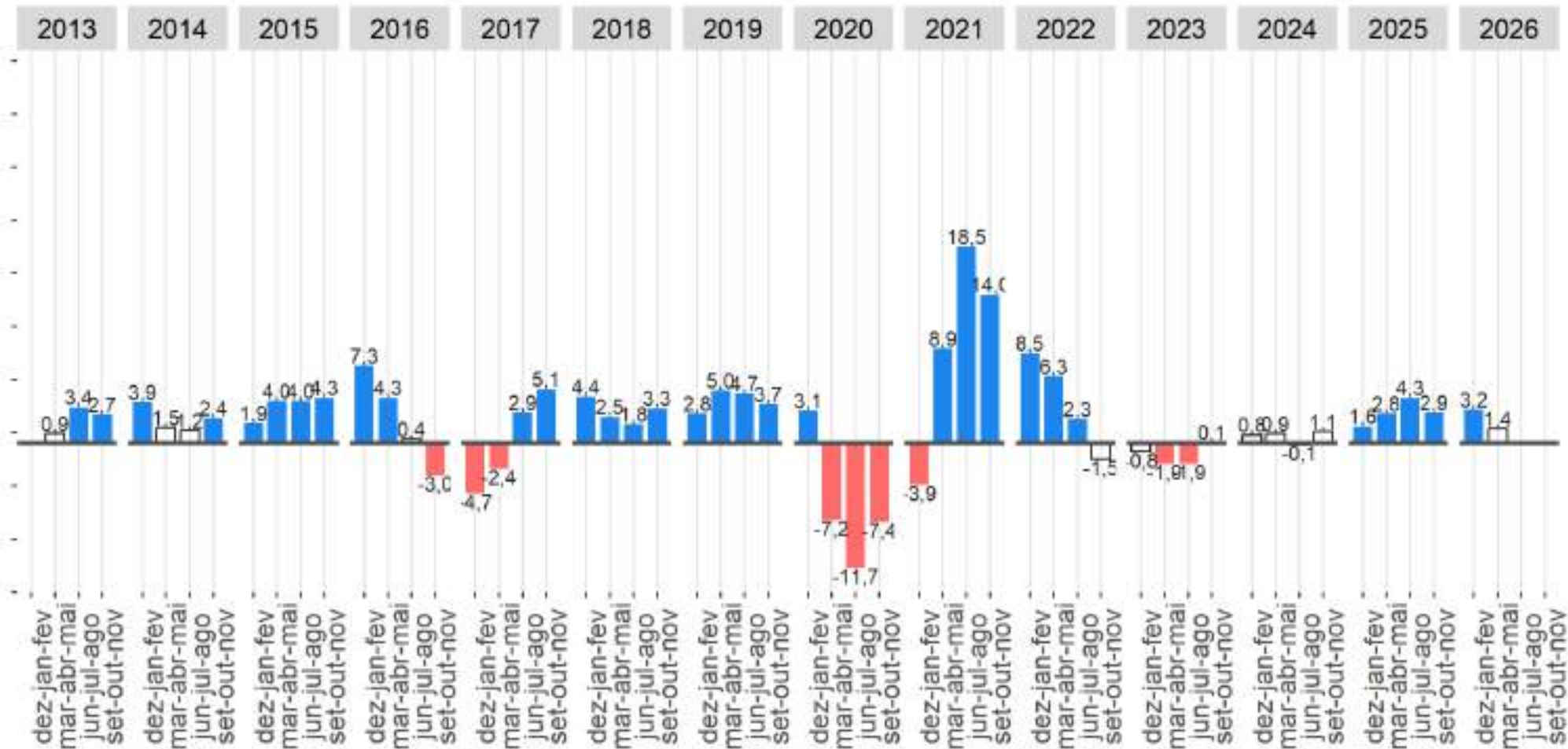

Fonte: IBGE, Diretoria de Pesquisas, Coordenação de Pesquisas por Amostra de Domicílios, Pesquisa Nacional por Amostra de Domicílios Contínua.
 Nota: As colunas em branco com contorno cinza representam variações não estatisticamente significativas.

Estabilidade na comparação anual

Informalidade da população ocupada

População de 14 anos ou mais de idades, por posição na ocupação e categoria do emprego - Brasil

População Ocupada (mil pessoas)	mar-abr-mai/2026	dez-jan-fev/2026	Varição trimestral (mil pessoas)	Varição trimestral (%)
1 - População ocupada total	102 703	102 145	558	0,5
1.1 - População ocupada informal	38 296	38 267	29	0,1
1.1.2 - Empregado Setor privado (exclusive trabalhador doméstico) sem carteira de trabalho assinada	13 439	13 290	148	1,1
1.1.3 - Trabalhador doméstico sem carteira de trabalho assinada	4 136	4 187	-50	-1,2
1.1.4 - Conta própria Sem CNPJ	18 735	18 810	-75	-0,4
1.1.5 - Empregador Sem CNPJ	756	773	-17	-2,3
1.1.6 - Trabalhador familiar auxiliar	1 230	1 207	24	2,0

Fonte: IBGE, PNAD Contínua

Nota: Para fins de cálculo dessa *proxy* de informalidade, foram consideradas as seguintes categorias:

Empregado no setor privado sem carteira de trabalho assinada;

Empregado doméstico sem carteira de trabalho assinada;

Empregador sem registro no CNPJ;

Trabalhador por conta própria sem registro no CNPJ;

Trabalhador familiar auxiliar.

Taxa de informalidade (*proxy*) da população ocupada (%) - Brasil

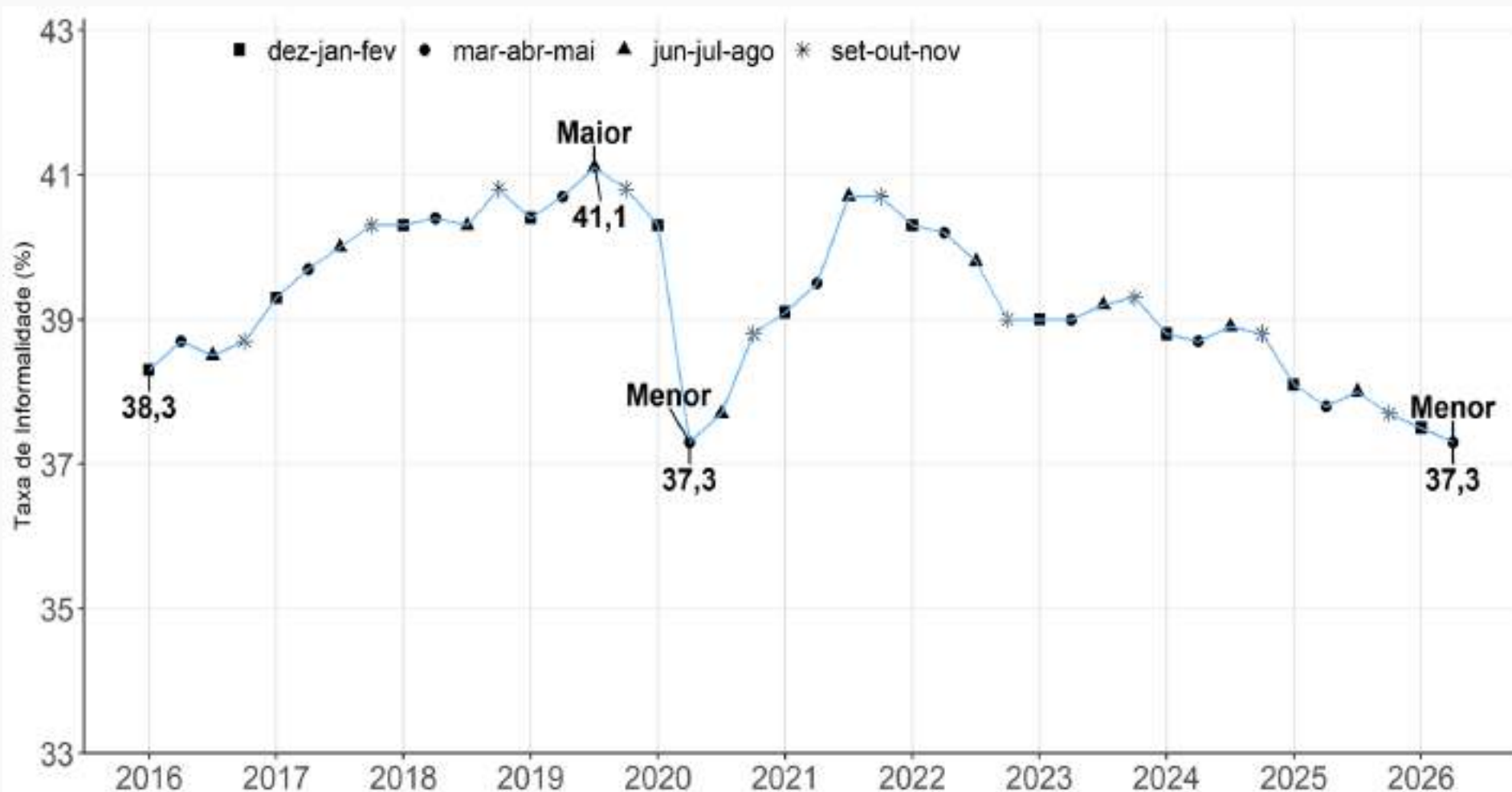

Fonte: IBGE, Diretoria de Pesquisas, Coordenação de Pesquisas por Amostra de Domicílios, Pesquisa Nacional por Amostra de Domicílios Contínua.

Fonte: IBGE, PNAD Contínua

Nota: Para fins de cálculo dessa *proxy* de informalidade, foram consideradas as seguintes categorias:

Empregado no setor privado sem carteira de trabalho assinada;

Empregado doméstico sem carteira de trabalho assinada;

Empregador sem registro no CNPJ;

Trabalhador por conta própria sem registro no CNPJ;

Trabalhador familiar auxiliar.

Taxa de Informalidade

Varição em relação **ao trimestre anterior**
 Brasil - 2016/2026 (em ponto percentual)

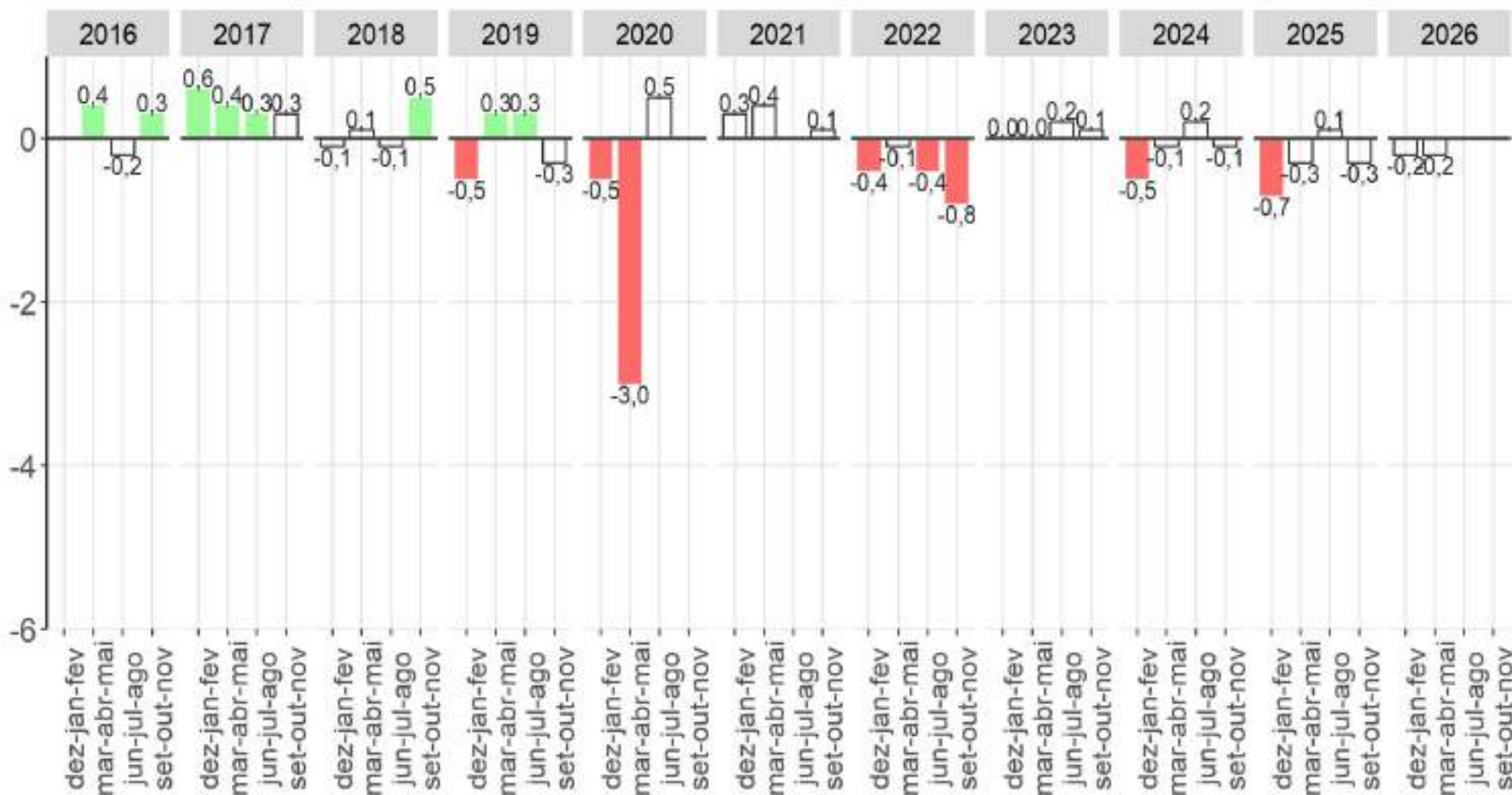

Fonte: IBGE, Diretoria de Pesquisas, Coordenação de Pesquisas por Amostra de Domicílios, Pesquisa Nacional por Amostra de Domicílios Contínua.
 Nota: As colunas em branco com contorno cinza representam variações não estatisticamente significativas.

Taxa de Informalidade, variação em relação ao mesmo trimestre do ano anterior

Brasil - 2017/2026 (em ponto percentual)

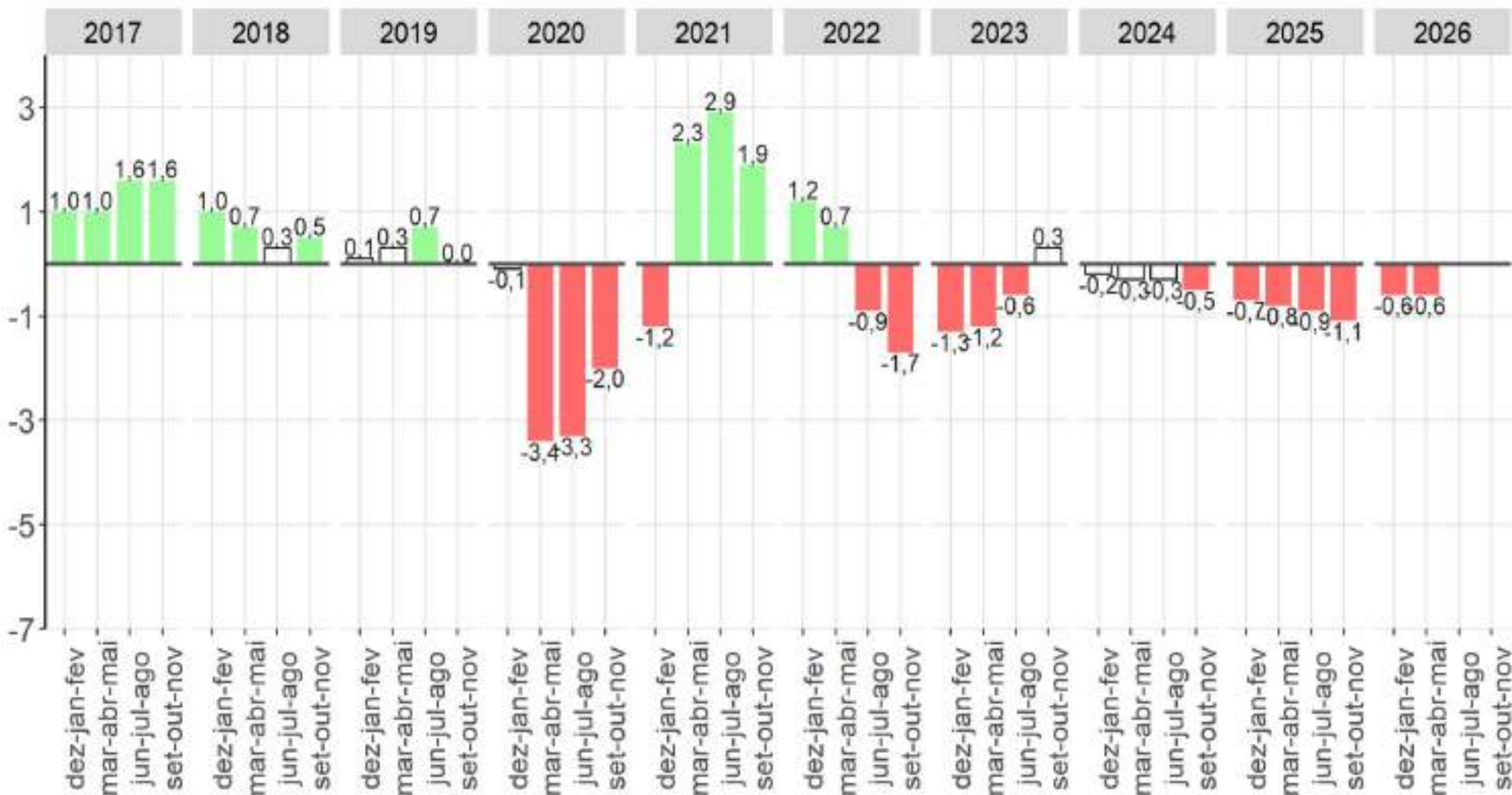

Fonte: IBGE, Diretoria de Pesquisas, Coordenação de Pesquisas por Amostra de Domicílios, Pesquisa Nacional por Amostra de Domicílios Contínua.
 Nota: As colunas em branco com contorno cinza representam variações não estatisticamente significativas.

População ocupada informal (*Proxy*) - Brasil

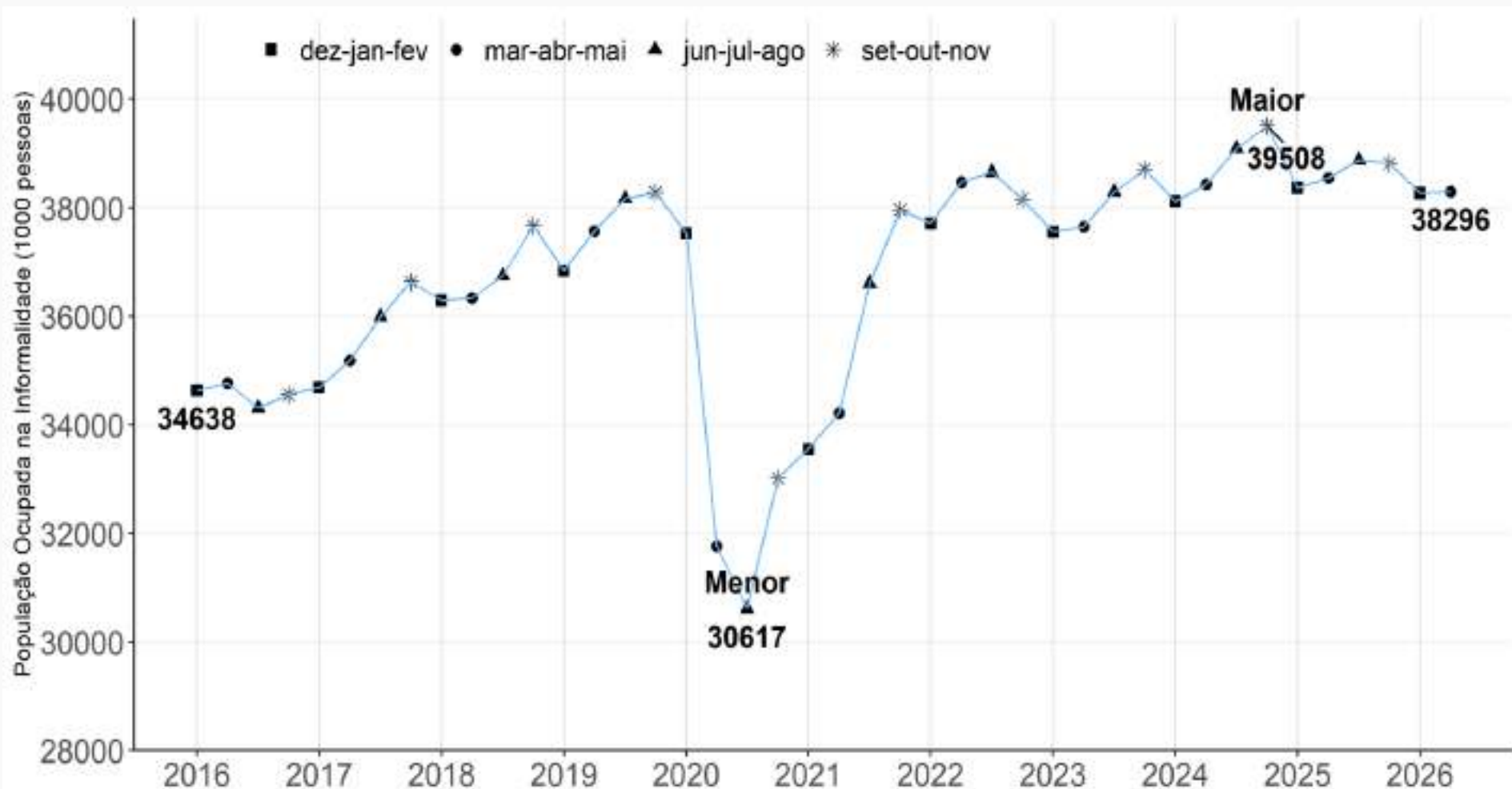

Fonte: IBGE, Diretoria de Pesquisas, Coordenação de Pesquisas por Amostra de Domicílios, Pesquisa Nacional por Amostra de Domicílios Contínua.

Fonte: IBGE, PNAD Contínua

Nota: Para fins de cálculo dessa *proxy* de informalidade, foram consideradas as seguintes categorias:

Empregado no setor privado sem carteira de trabalho assinada;

Empregado doméstico sem carteira de trabalho assinada;

Empregador sem registro no CNPJ;

Trabalhador por conta própria sem registro no CNPJ;

Trabalhador familiar auxiliar.

População Ocupada Informal

Varição em relação ao trimestre anterior

Brasil - 2016/2026 (em %)

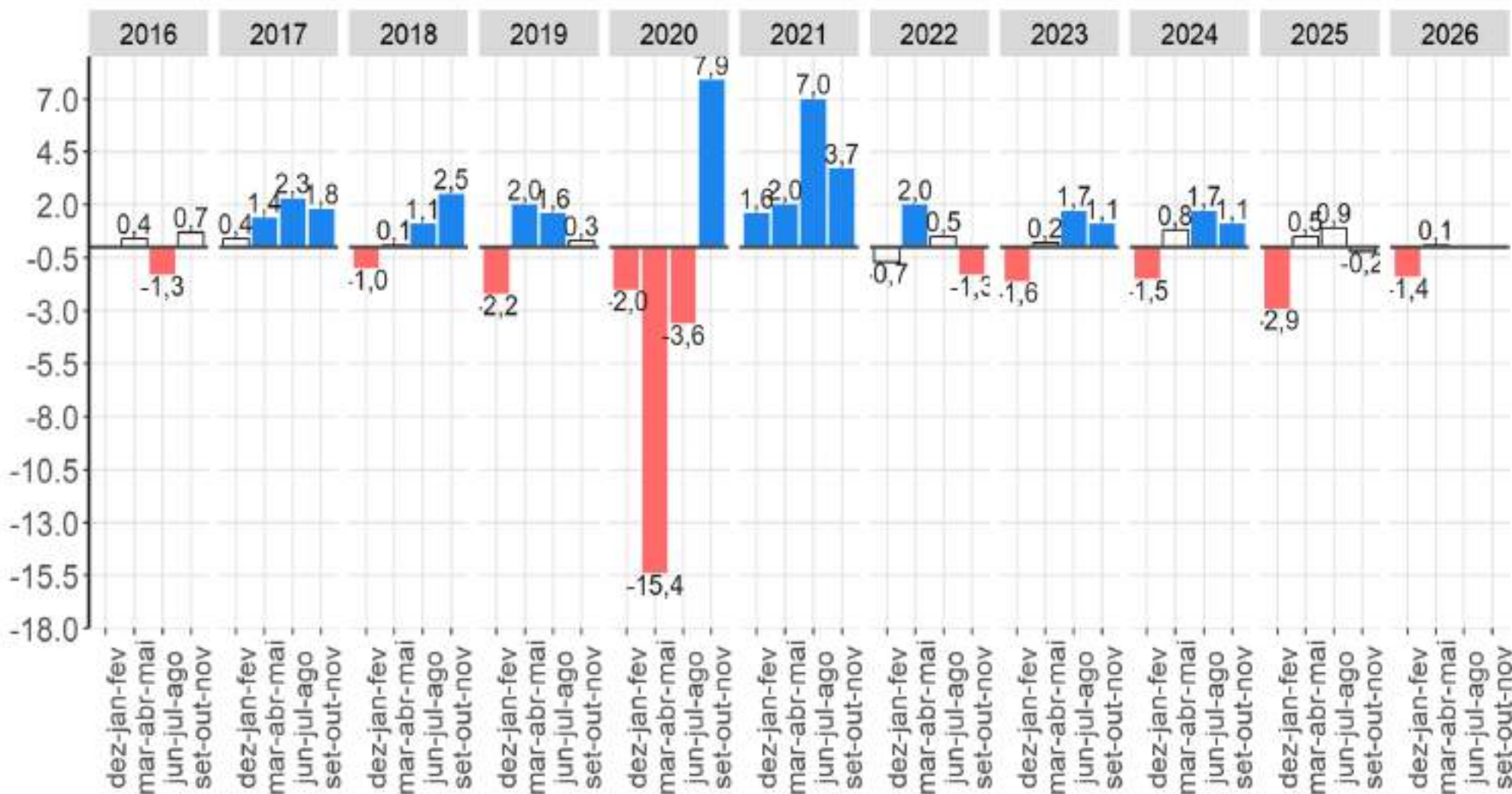

Fonte: IBGE, Diretoria de Pesquisas, Coordenação de Pesquisas por Amostra de Domicílios, Pesquisa Nacional por Amostra de Domicílios Contínua.
 Nota: As colunas em branco com contorno cinza representam variações não estatisticamente significativas.

População Ocupada Informal, variação em relação ao mesmo trimestre do ano anterior

Brasil - 2017/2026 (em %)

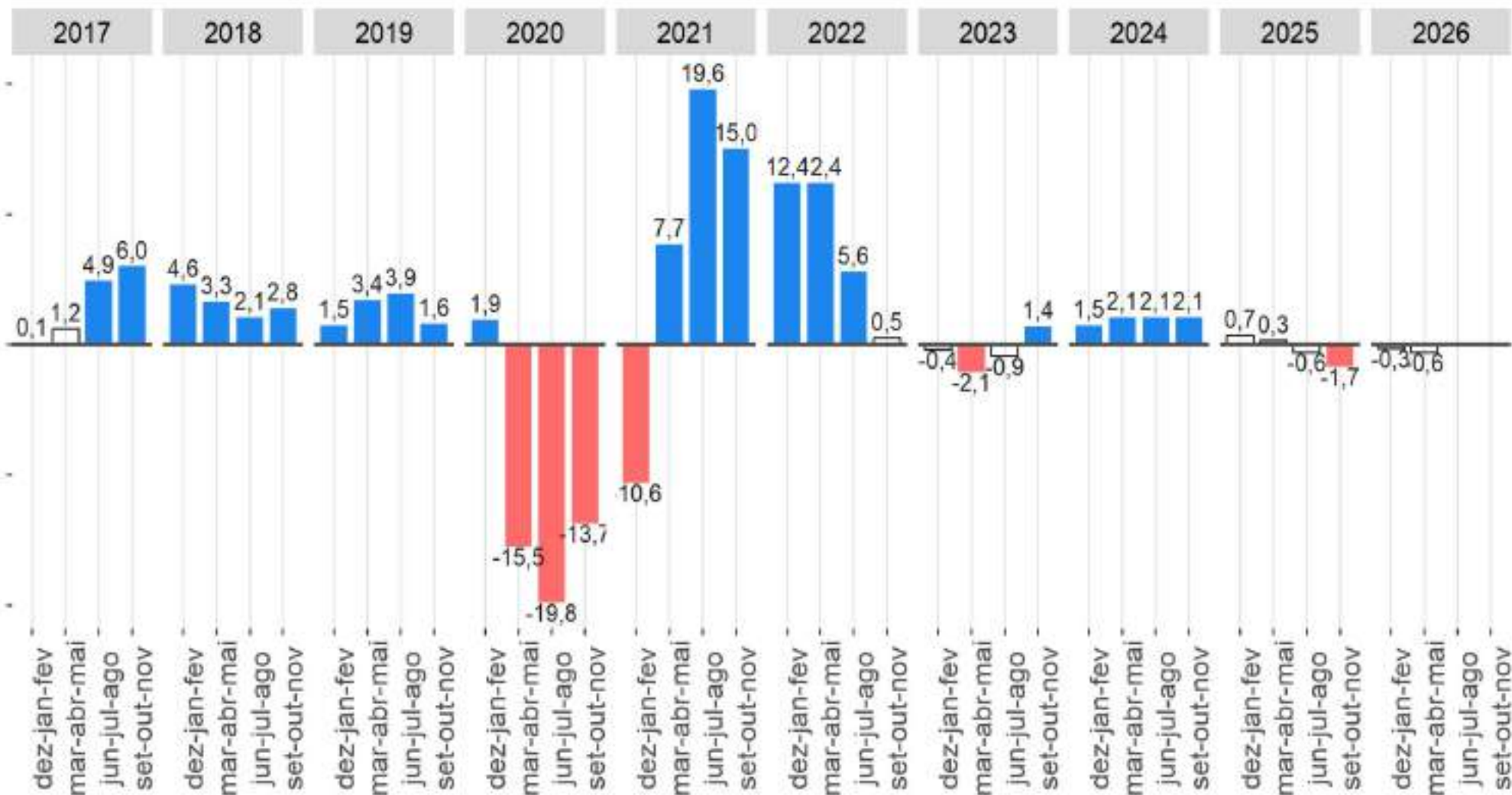

Fonte: IBGE, Diretoria de Pesquisas, Coordenação de Pesquisas por Amostra de Domicílios, Pesquisa Nacional por Amostra de Domicílios Contínua.
 Nota: As colunas em branco com contorno cinza representam variações não estatisticamente significativas.

População ocupada informal (Proxy) - Brasil

Ano	Trimestre Móvel	População Ocupada	População Informal Ocupada	Taxa de Informalidade
2016	dez-jan-fev	90 508	34 638	38,3
	mar-abr-mai	89 879	34 770	38,7
	jun-jul-ago	89 210	34 310	38,5
	set-out-nov	89 232	34 556	38,7
2017	dez-jan-fev	88 282	34 689	39,3
	mar-abr-mai	88 615	35 182	39,7
	jun-jul-ago	89 928	35 994	40,0
	set-out-nov	90 882	36 638	40,3
2018	dez-jan-fev	90 133	36 290	40,3
	mar-abr-mai	89 951	36 344	40,4
	jun-jul-ago	91 073	36 747	40,3
	set-out-nov	92 247	37 668	40,8
2019	dez-jan-fev	91 237	36 841	40,4
	mar-abr-mai	92 293	37 575	40,7
	jun-jul-ago	92 972	38 169	41,1
	set-out-nov	93 828	38 281	40,8
2020	dez-jan-fev	93 076	37 525	40,3
	mar-abr-mai	85 226	31 763	37,3
	jun-jul-ago	81 129	30 617	37,7
	set-out-nov	85 025	33 022	38,8
2021	dez-jan-fev	85 709	33 554	39,1
	mar-abr-mai	86 536	34 216	39,5
	jun-jul-ago	90 033	36 605	40,7
	set-out-nov	93 184	37 962	40,7
2022	dez-jan-fev	93 490	37 712	40,3
	mar-abr-mai	95 709	38 474	40,2
	jun-jul-ago	97 179	38 652	39,8
	set-out-nov	97 843	38 155	39,0
2023	dez-jan-fev	96 274	37 558	39,0
	mar-abr-mai	96 535	37 648	39,0
	jun-jul-ago	97 760	38 291	39,2
	set-out-nov	98 599	38 703	39,3
2024	dez-jan-fev	98 334	38 118	38,8
	mar-abr-mai	99 393	38 435	38,7
	jun-jul-ago	100 559	39 093	38,9
	set-out-nov	101 916	39 508	38,8
2025	dez-jan-fev	100 683	38 367	38,1
	mar-abr-mai	101 863	38 545	37,8
	jun-jul-ago	102 418	38 878	38,0
	set-out-nov	103 019	38 817	37,7
2026	dez-jan-fev	102 145	38 267	37,5
	mar-abr-mai	102 703	38 296	37,3

Fonte: IBGE, Pesquisa Nacional por Amostra de Domicílios Contínua

Mínimo

Máximo

Rendimento



C **o** **n** **c** **e** **i** **t** **o** **s**

Rendimento médio real habitualmente recebido em todos os trabalhos pelos ocupados

Definição

É o rendimento bruto real médio habitualmente recebido em todos os trabalhos que as pessoas ocupadas com rendimento tinham na semana referência, a preços da média dos três meses do trimestre que está sendo divulgado.

O deflator utilizado para isso é o Índice de Preços ao Consumidor Amplo - IPCA.

Evolução do rendimento médio mensal real* habitual recebido de todos os trabalhos pelos trabalhadores de acordo com os trimestres móveis ao longo dos anos, Brasil - 2012/2026 (em %)

	2012	2013	2014	2015	2016	2017	2018	2019	2020	2021	2022	2023	2024	2025	2026
nov-dez-jan		3 180	3 262	3 330	3 227	3 248	3 295	3 347	3 345	3 410	3 075	3 308	3 432	3 555	3 746
dez-jan-fev		3 198	3 294	3 324	3 208	3 259	3 308	3 359	3 348	3 379	3 079	3 307	3 447	3 569	3 756
jan-fev-mar	3 151	3 217	3 331	3 325	3 223	3 277	3 307	3 345	3 375	3 388	3 091	3 314	3 444	3 579	3 777
fev-mar-abr	3 162	3 224	3 329	3 317	3 206	3 262	3 317	3 328	3 412	3 348	3 079	3 304	3 460	3 568	3 758
mar-abr-mai	3 154	3 226	3 322	3 302	3 217	3 257	3 319	3 304	3 468	3 345	3 099	3 299	3 481	3 583	3 726
abr-mai-jun	3 161	3 253	3 305	3 311	3 183	3 244	3 314	3 305	3 521	3 292	3 121	3 313	3 503	3 618	
mai-jun-jul	3 177	3 274	3 298	3 288	3 185	3 246	3 302	3 297	3 563	3 262	3 165	3 325	3 483	3 616	
jun-jul-ago	3 187	3 295	3 321	3 272	3 213	3 241	3 317	3 310	3 558	3 215	3 193	3 335	3 501	3 616	
jul-ago-set	3 181	3 295	3 333	3 270	3 209	3 257	3 303	3 309	3 560	3 159	3 236	3 368	3 490	3 627	
ago-set-out	3 177	3 305	3 346	3 258	3 215	3 268	3 306	3 333	3 508	3 113	3 256	3 379	3 508	3 644	
set-out-nov	3 174	3 292	3 323	3 233	3 221	3 282	3 308	3 348	3 470	3 071	3 287	3 408	3 524	3 682	
out-nov-dez	3 167	3 266	3 325	3 217	3 237	3 283	3 327	3 337	3 418	3 046	3 294	3 394	3 538	3 716	

Fonte: IBGE, Pesquisa Nacional por Amostra de Domicílios Contínua.

Nota: Somente os dados hachurados são comparáveis.

* a preços da média dos três meses do trimestre que está sendo divulgado

Rendimento médio mensal real* de todos os trabalhos, habitualmente recebido pelas pessoas de 14 anos ou mais de idade ocupadas, na semana de referência, com rendimento de trabalho – Brasil - 2012/2026 (em R\$)

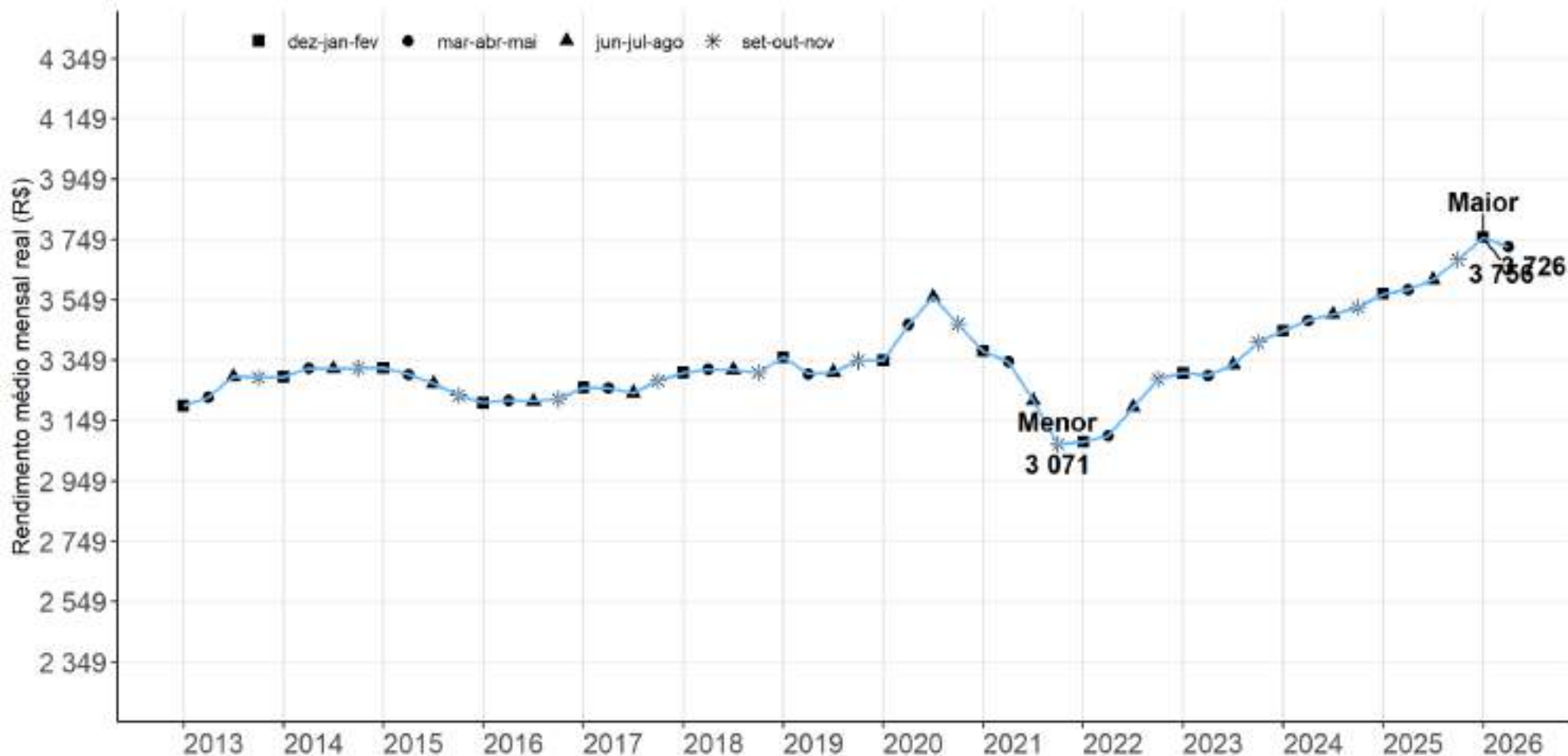

Fonte: IBGE, Diretoria de Pesquisas, Coordenação de Pesquisas por Amostra de Domicílios, Pesquisa Nacional por Amostra de Domicílios Contínua.

* a preços da média dos três meses do trimestre que está sendo divulgado

O rendimento médio mensal real habitualmente recebido (R\$ 3.726) apresentou estabilidade no trimestre e crescimento de 4,0% na comparação anual.

Rendimento médio mensal real* de todos os trabalhos, habitualmente recebido pelas pessoas de 14 anos ou mais de idade ocupadas, na semana de referência, com rendimento de trabalho, Variação em relação ao trimestre anterior – Brasil - 2012/2026 (em %)

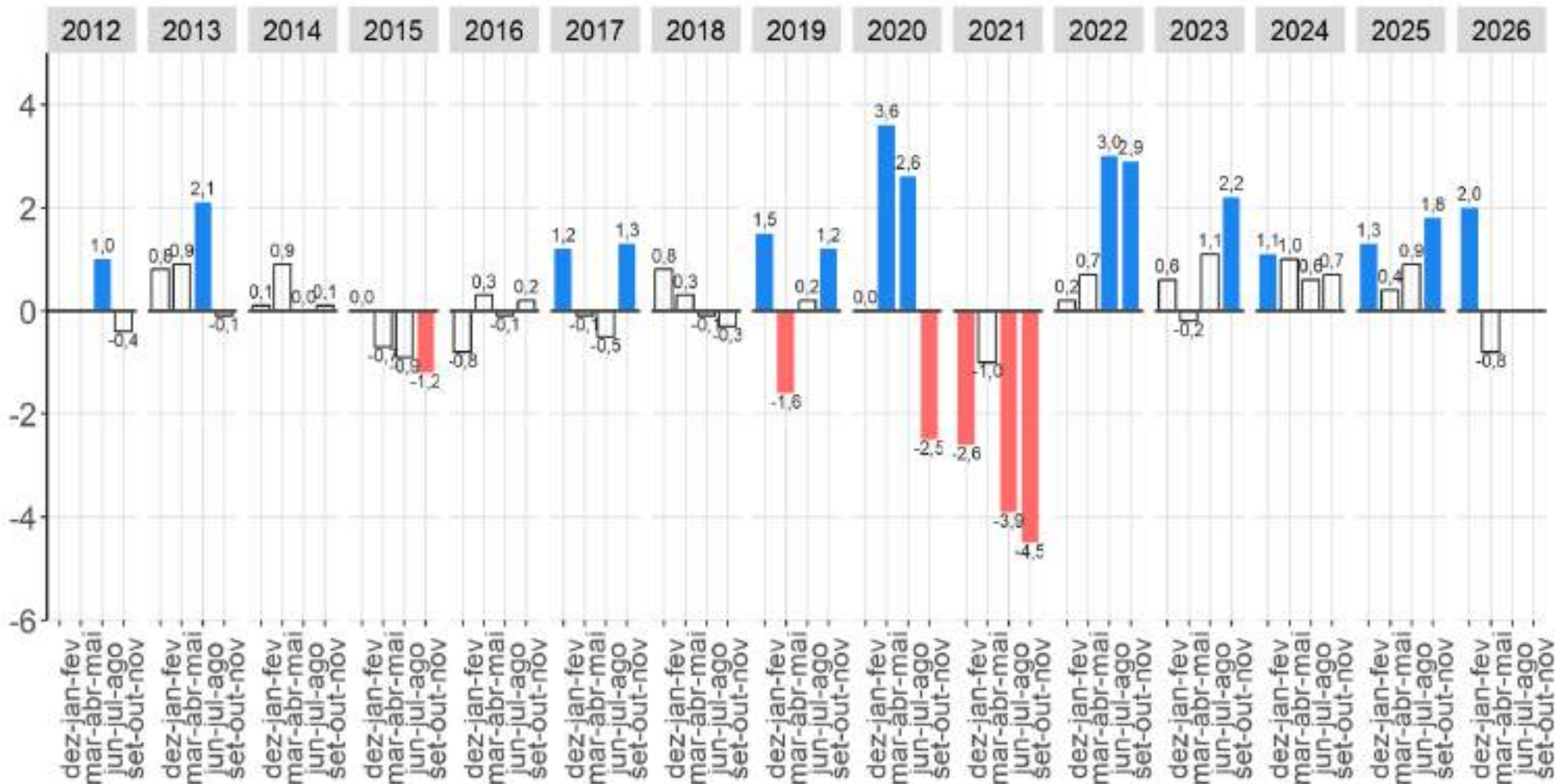

Fonte: IBGE, Diretoria de Pesquisas, Coordenação de Pesquisas por Amostra de Domicílios, Pesquisa Nacional por Amostra de Domicílios Contínua.
 Nota: As colunas em branco com contorno cinza representam variações não estatisticamente significativas.

O rendimento médio mensal real habitualmente recebido apresentou **estabilidade** na comparação trimestral.

Rendimento médio mensal real* de todos os trabalhos, habitualmente recebido pelas pessoas de 14 anos ou mais de idade ocupadas, na semana de referência, com rendimento de trabalho, Variação em relação ao mesmo trimestre do ano anterior – Brasil - 2012/2026 (em %)

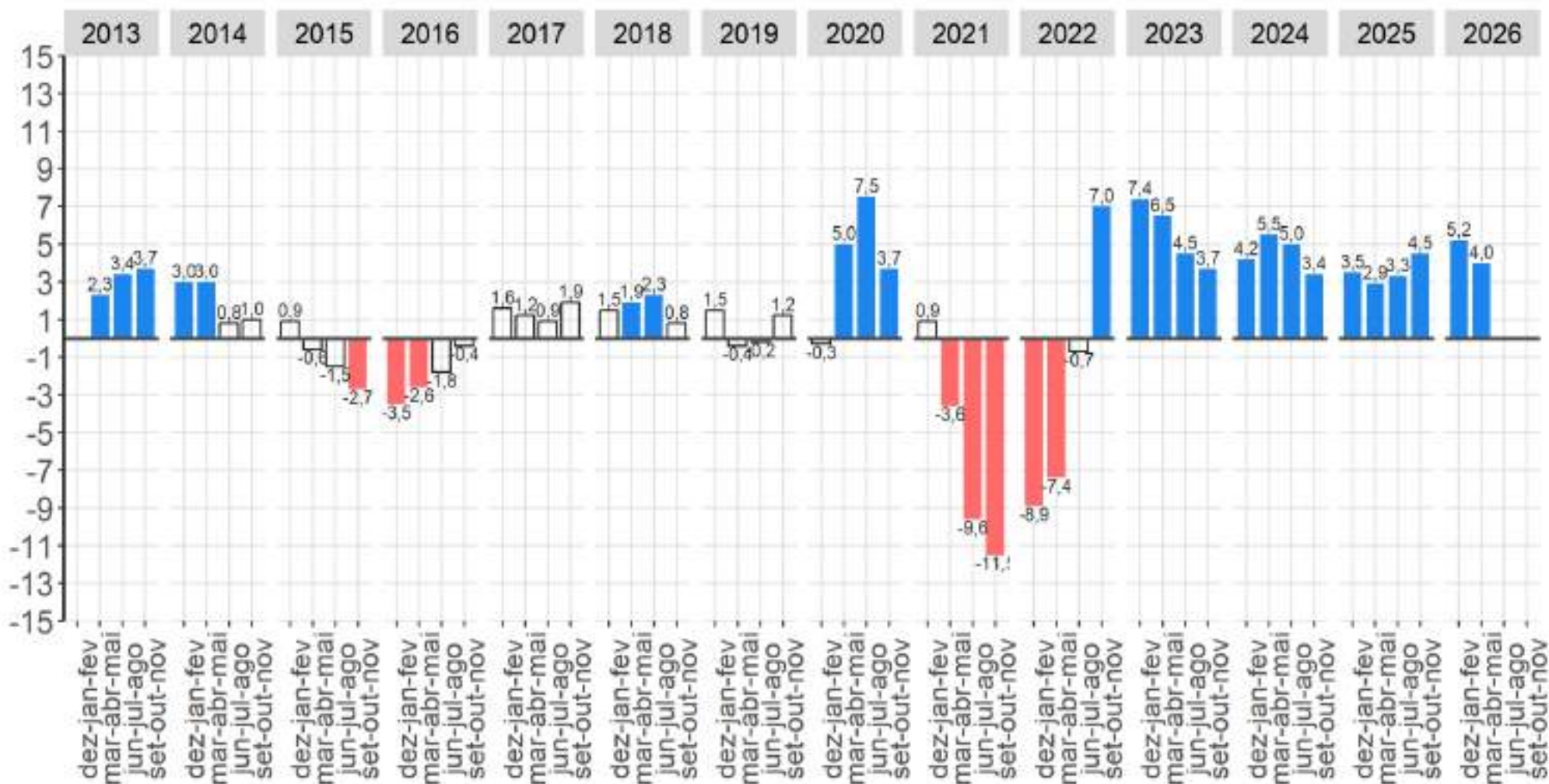

Fonte: IBGE, Diretoria de Pesquisas, Coordenação de Pesquisas por Amostra de Domicílios, Pesquisa Nacional por Amostra de Domicílios Contínua.
 Nota: As colunas em branco com contorno cinza representam variações não estatisticamente significativas.

O rendimento médio mensal real habitualmente recebido apresentou **crescimento de 4,0%** na comparação anual.

Massa de Rendimentos

C **O** **n** **c** **e** **i** **t** **o** **s**

Massa de rendimentos reais habitualmente recebidos em todos os trabalhos pelos ocupados

É a soma dos rendimentos brutos habitualmente recebidos de todas as pessoas ocupadas em todos os trabalhos que tinham na semana de referência, a preços da média dos três meses do trimestre que está sendo divulgado.

O deflator utilizado para isso é o Índice de Preços ao Consumidor Amplo - IPCA.

Massa de rendimento mensal real* de todos os trabalhos habitualmente recebido pelas pessoas de 14 anos ou mais de idade, ocupadas na semana de referência, com rendimento de trabalho, Brasil - 2012/2026- (em milhões de reais)

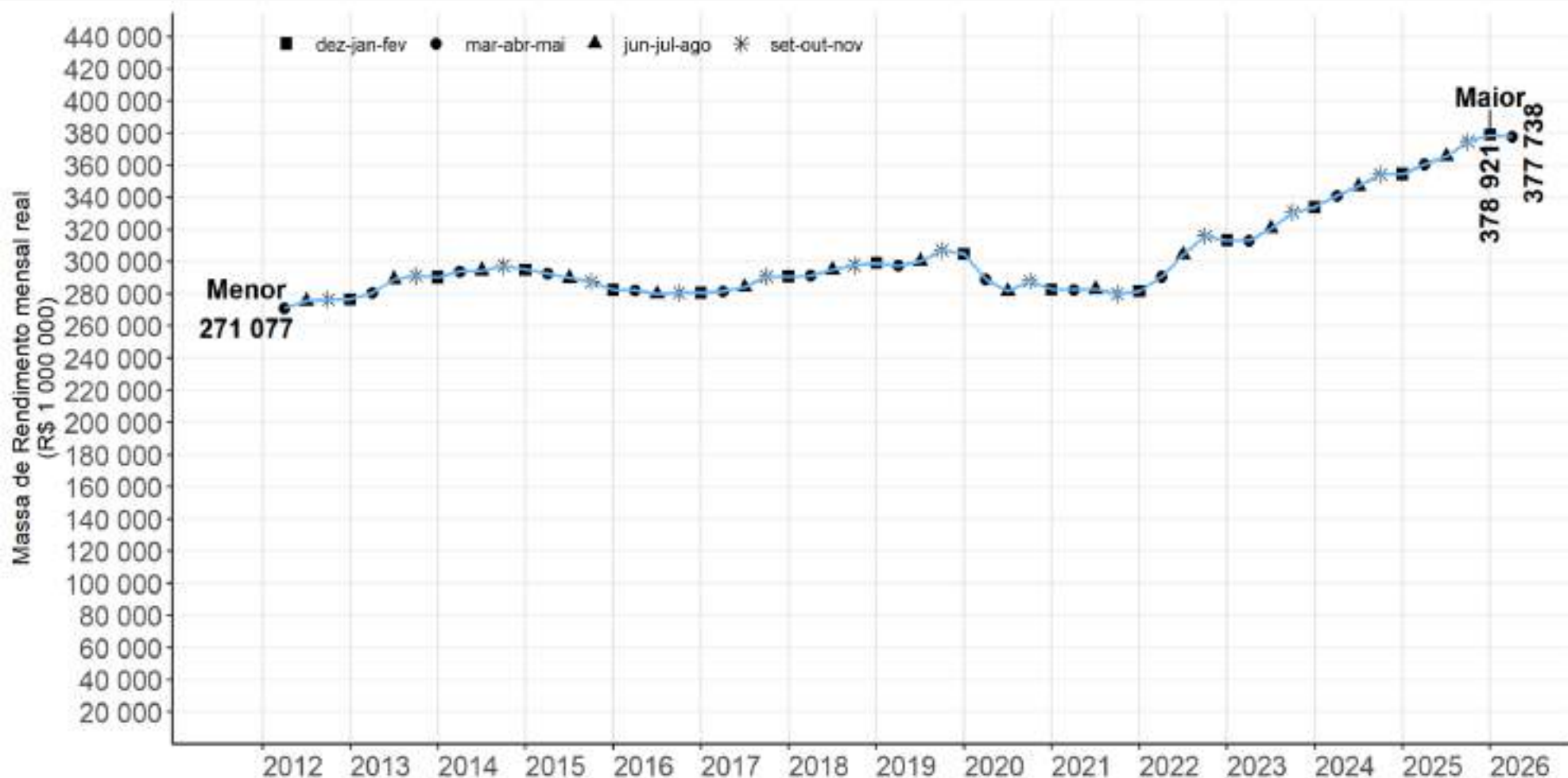

Fonte: IBGE, Diretoria de Pesquisas, Coordenação de Pesquisas por Amostra de Domicílios, Pesquisa Nacional por Amostra de Domicílios Contínua.

* a preços da média dos três meses do trimestre que está sendo divulgado

Massa de rendimento mensal real (R\$ 377,7 bilhões) ficou estável na comparação trimestral e cresceu (4,8%) quando comparado com o ano anterior.

Massa de rendimento mensal real* de todos os trabalhos habitualmente recebido pelas pessoas de 14 anos ou mais de idade, ocupadas na semana de referência, com rendimento de trabalho, Variação em relação ao trimestre anterior – Brasil 2012/2026 - (em milhões de reais)

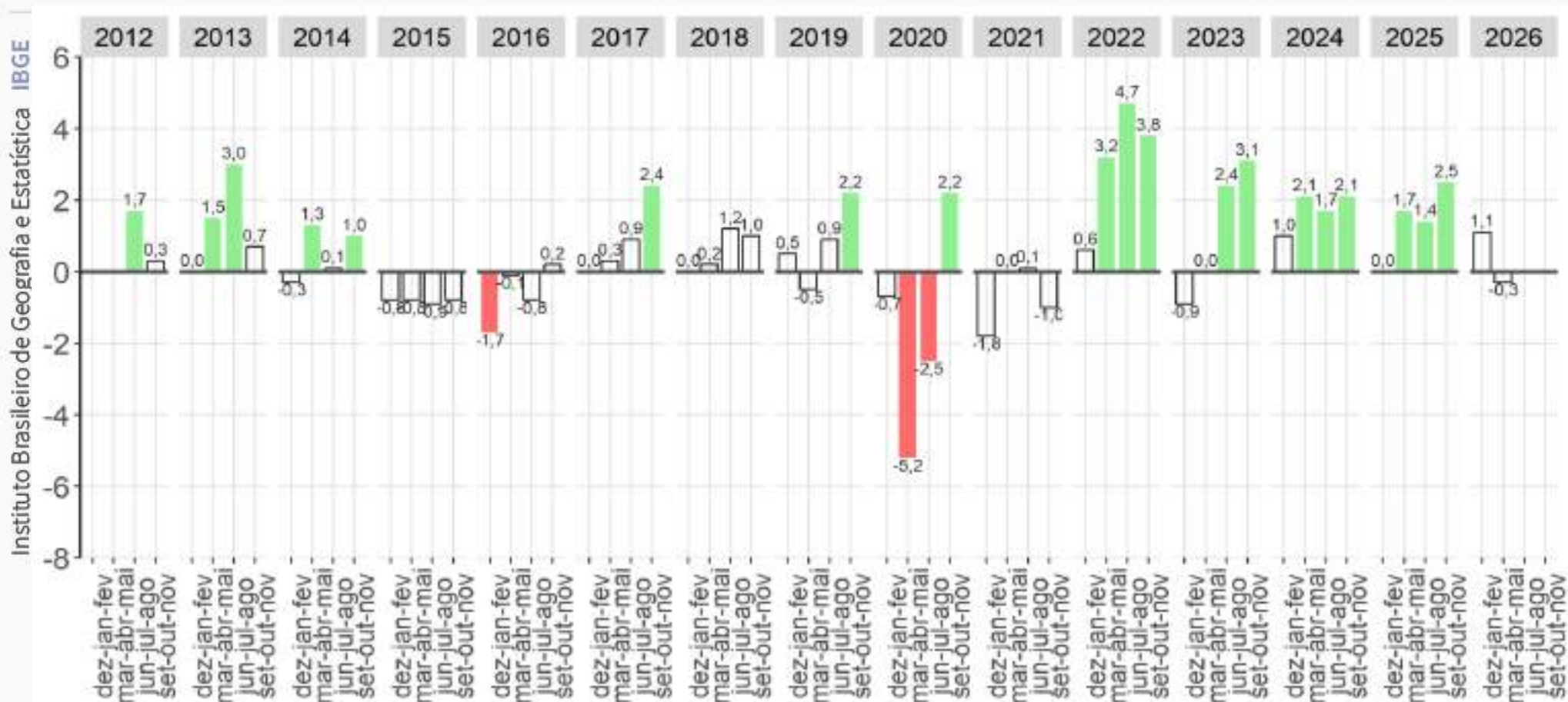

Fonte: IBGE, Diretoria de Pesquisas, Coordenação de Pesquisas por Amostra de Domicílios, Pesquisa Nacional por Amostra de Domicílios Contínua.
 Nota: As colunas em branco com contorno cinza representam variações não estatisticamente significativas.

Estabilidade na comparação trimestral.

Massa de rendimento mensal real* de todos os trabalhos habitualmente recebido pelas pessoas de 14 anos ou mais de idade, ocupadas na semana de referência, com rendimento de trabalho, Variação em relação ao mesmo trimestre do ano anterior - Brasil - 2012/2026 - (em milhões de reais)

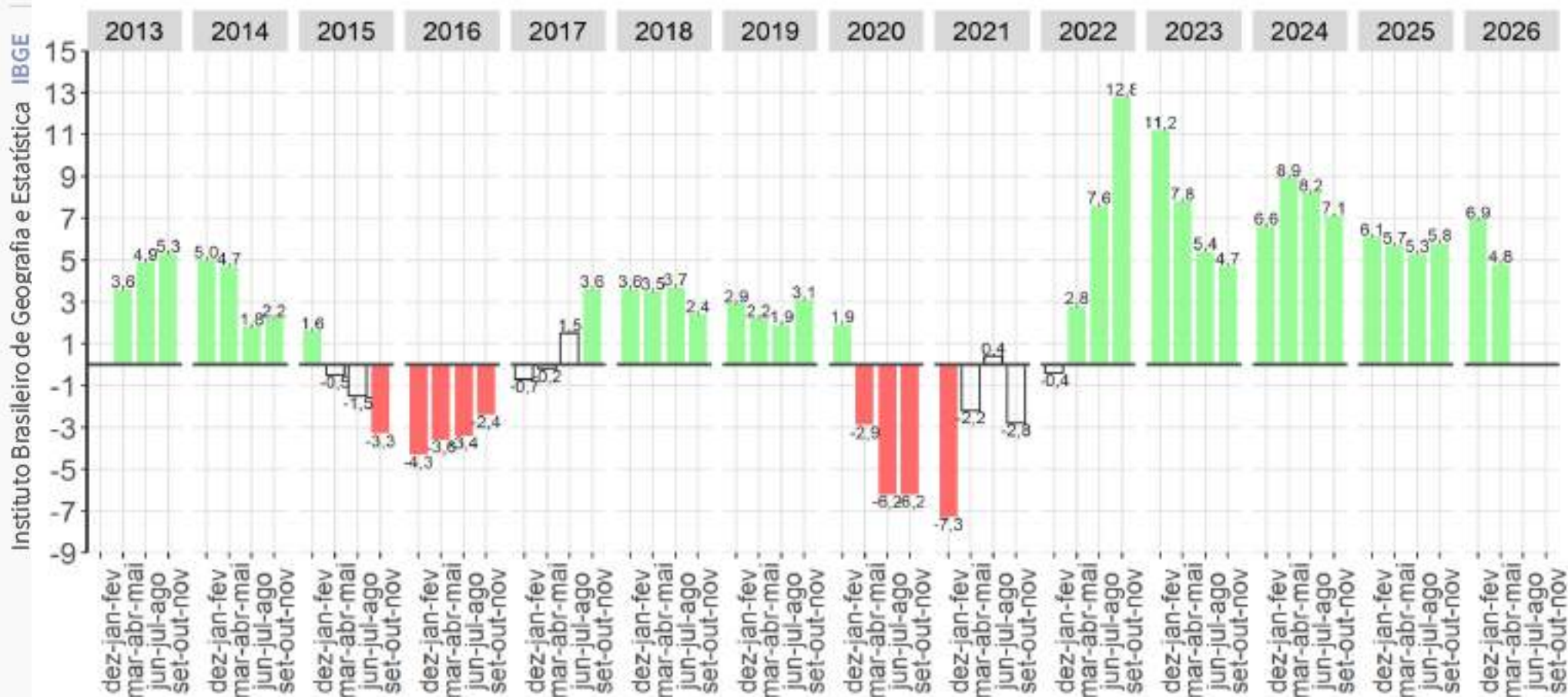

Fonte: IBGE, Diretoria de Pesquisas, Coordenação de Pesquisas por Amostra de Domicílios, Pesquisa Nacional por Amostra de Domicílios Contínua.
 Nota: As colunas em branco com contorno cinza representam variações não estatisticamente significativas.

Crescimento de 4,8% na comparação anual.

População na Força de Trabalho

Pessoas de 14 anos ou mais de idade na força de trabalho,
na semana de referência
Brasil - 2012/2026- (em mil pessoas)

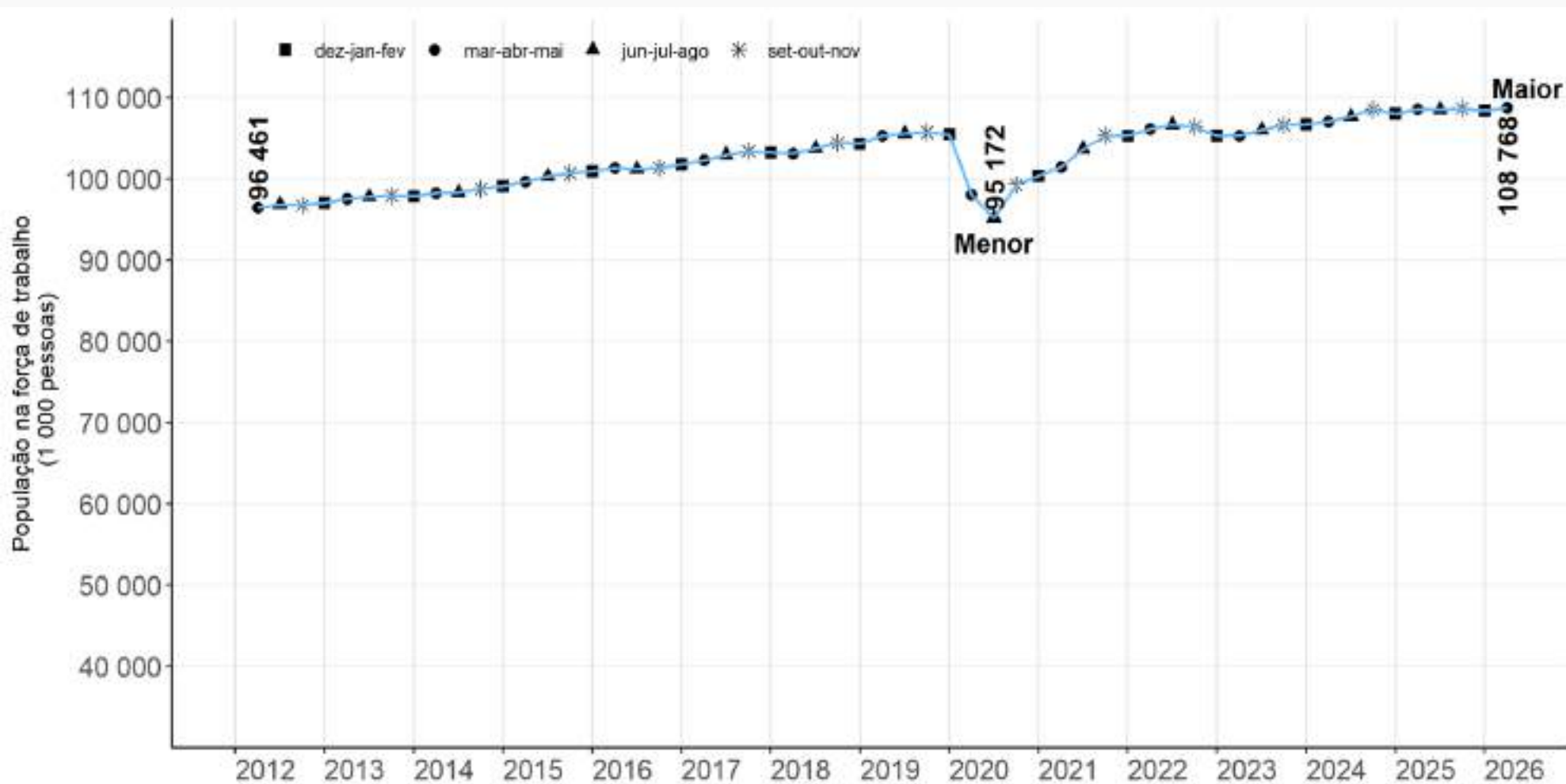

Fonte: IBGE, Diretoria de Pesquisas, Coordenação de Pesquisas por Amostra de Domicílios, Pesquisa Nacional por Amostra de Domicílios Contínua.

Crescimento (0,4%) na comparação trimestral
Estabilidade na comparação anual

Pessoas de 14 anos ou mais de idade na força de trabalho

Variações em relação ao trimestre anterior

- Brasil - 2012/2026

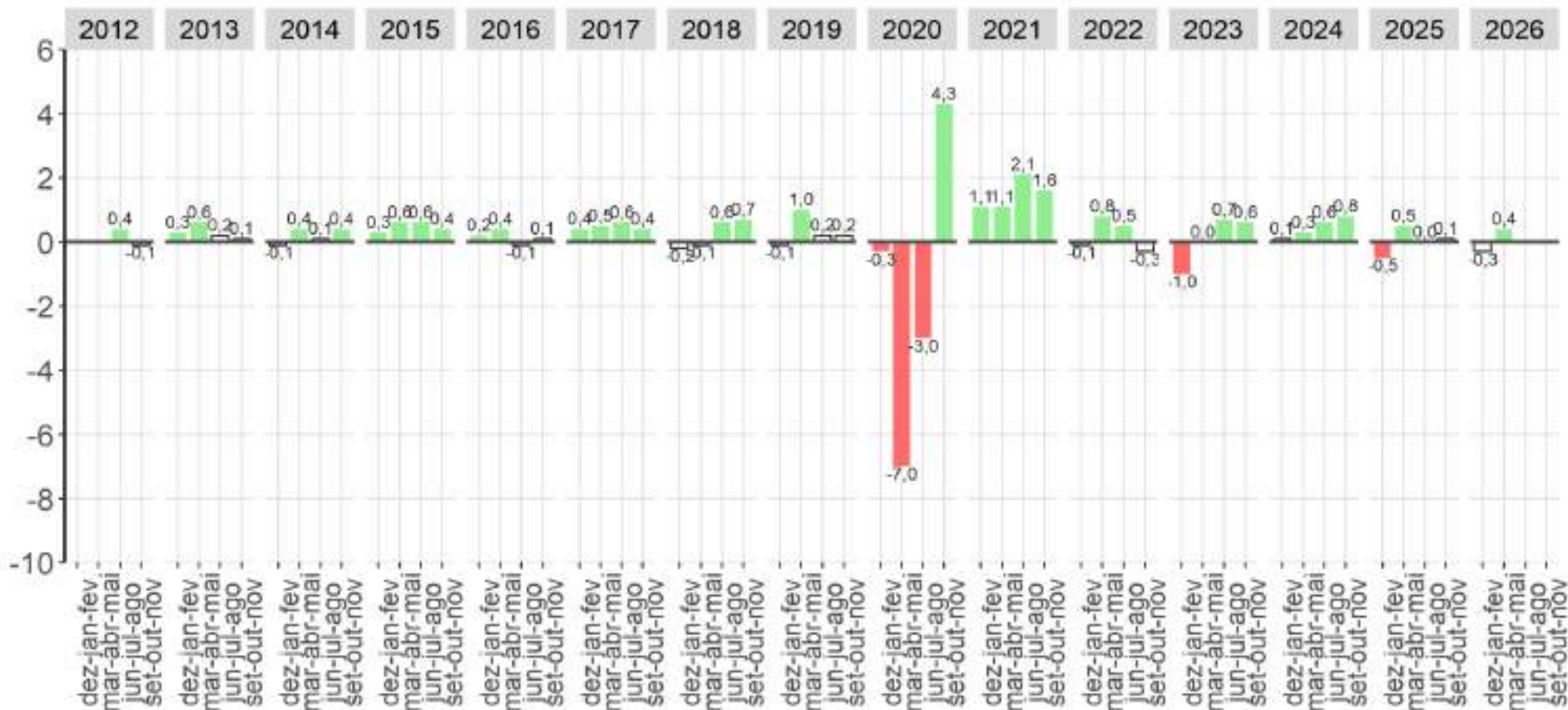

Fonte: IBGE, Diretoria de Pesquisas, Coordenação de Pesquisas por Amostra de Domicílios, Pesquisa Nacional por Amostra de Domicílios Contínua.
 Nota: As colunas em branco com contorno cinza representam variações não estatisticamente significativas.

Crescimento de 0,4% na comparação trimestral.

Pessoas de 14 anos ou mais de idade na força de trabalho

Variações em relação ao mesmo trimestre do ano anterior

- Brasil - 2012/2026

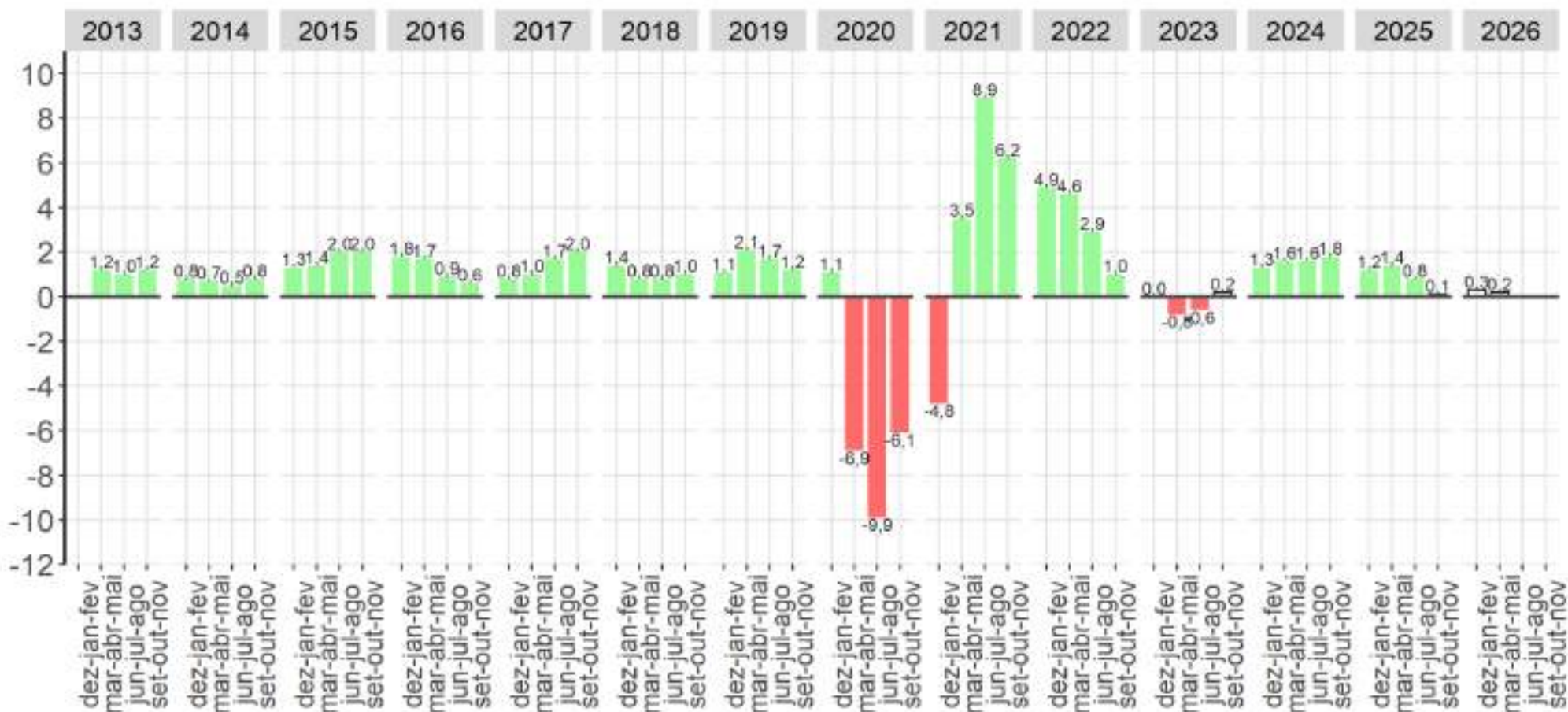

Fonte: IBGE, Diretoria de Pesquisas, Coordenação de Pesquisas por Amostra de Domicílios, Pesquisa Nacional por Amostra de Domicílios Contínua.
 Nota: As colunas em branco com contorno cinza representam variações não estatisticamente significativas.

Estabilidade na comparação anual.

População fora da Força de Trabalho

Pessoas de 14 anos ou mais de idade fora da força de trabalho, na semana de referência Brasil - 2012/2026- (em mil pessoas)

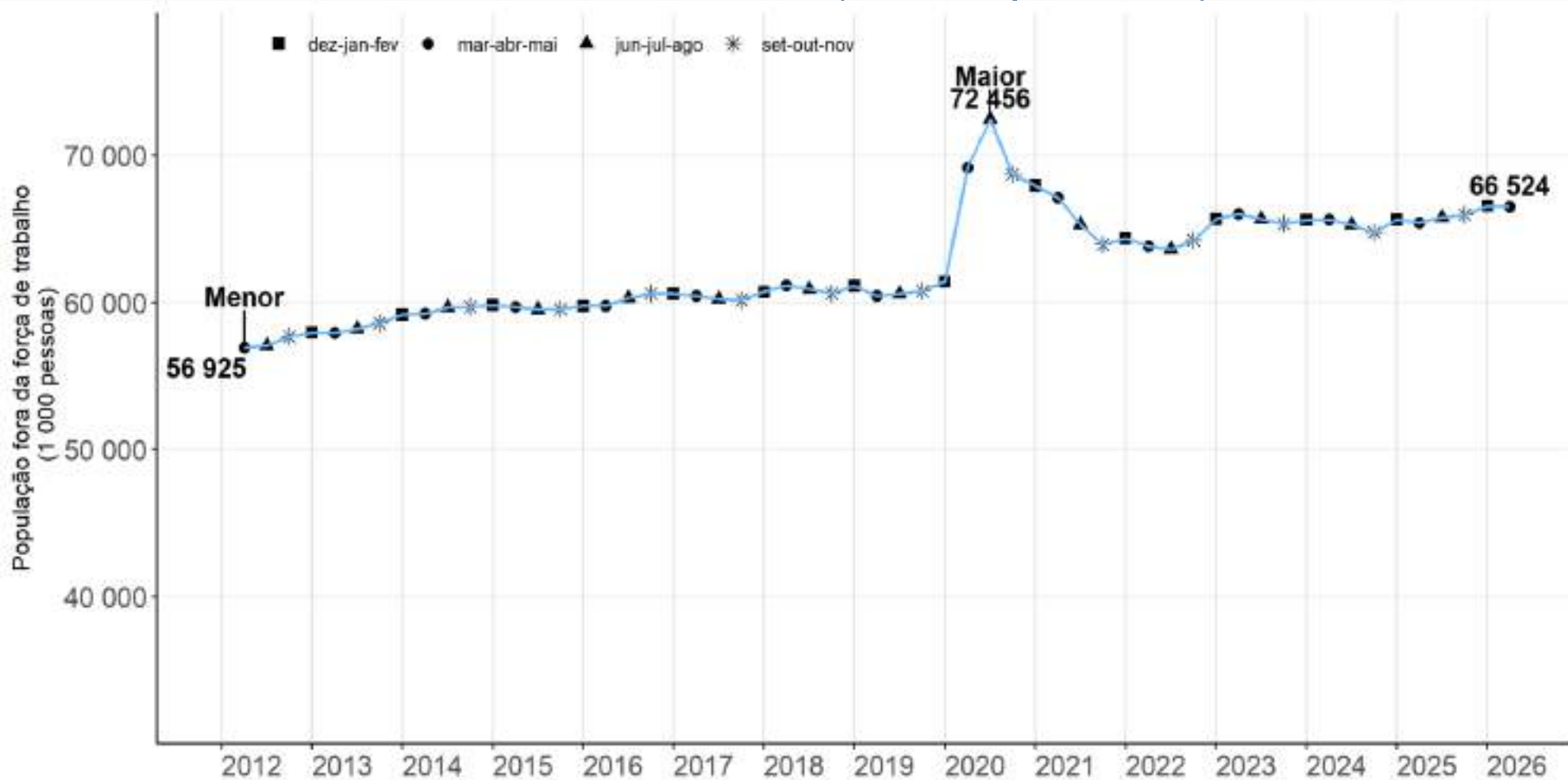

Fonte: IBGE, Diretoria de Pesquisas, Coordenação de Pesquisas por Amostra de Domicílios, Pesquisa Nacional por Amostra de Domicílios Contínua.

Estabilidade na comparação trimestral
Crescimento (1,7%) na comparação anual

Pessoas de 14 anos ou mais de idade fora da força de trabalho

Variações em relação ao trimestre anterior

- Brasil - 2012/2026

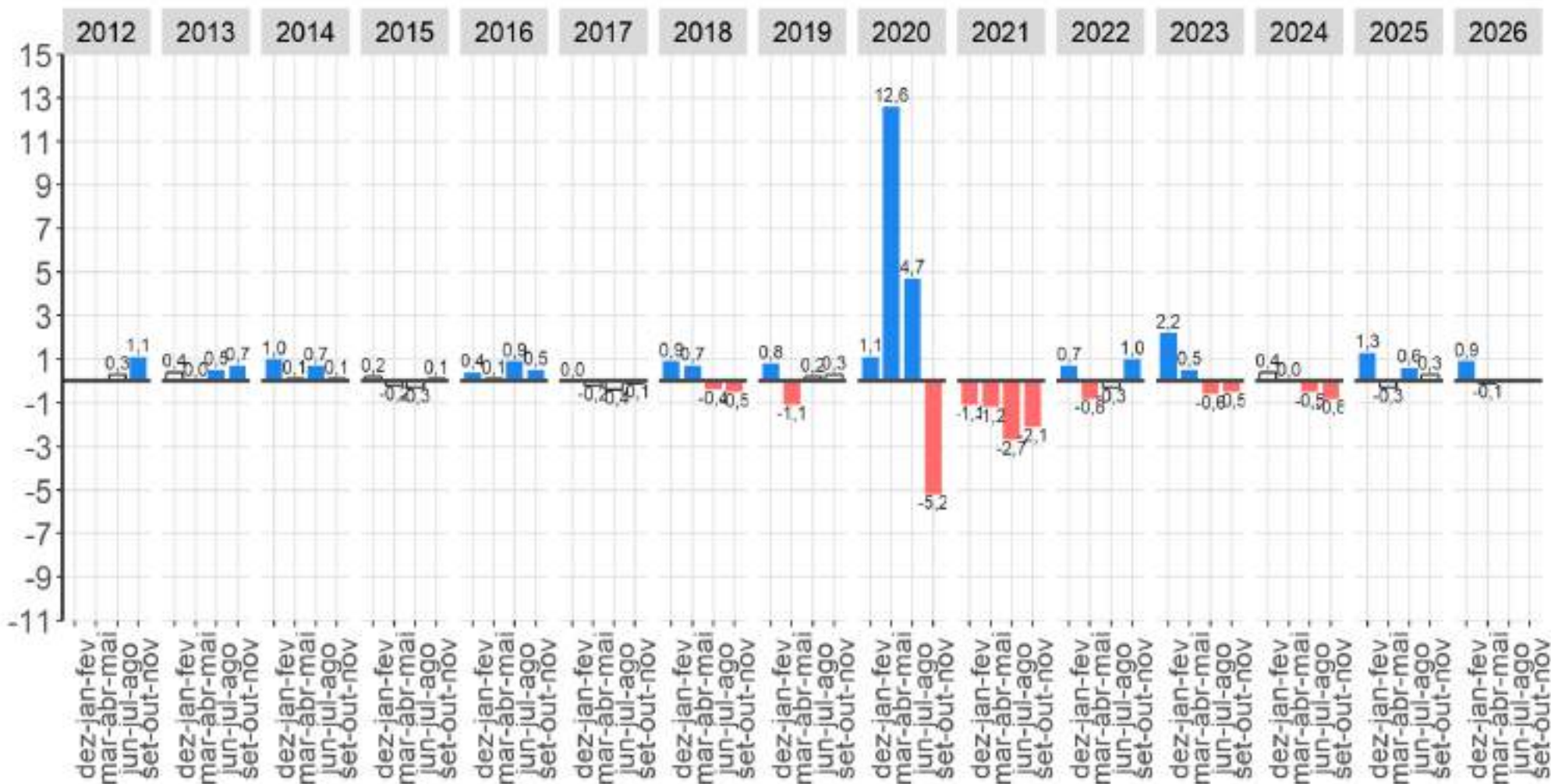

Fonte: IBGE, Diretoria de Pesquisas, Coordenação de Pesquisas por Amostra de Domicílios, Pesquisa Nacional por Amostra de Domicílios Contínua.
 Nota: As colunas em branco com contorno cinza representam variações não estatisticamente significativas.

Estabilidade na comparação trimestral.

Pessoas de 14 anos ou mais de idade fora da força de trabalho

Variações em relação ao mesmo trimestre do ano anterior

- Brasil - 2012/2026

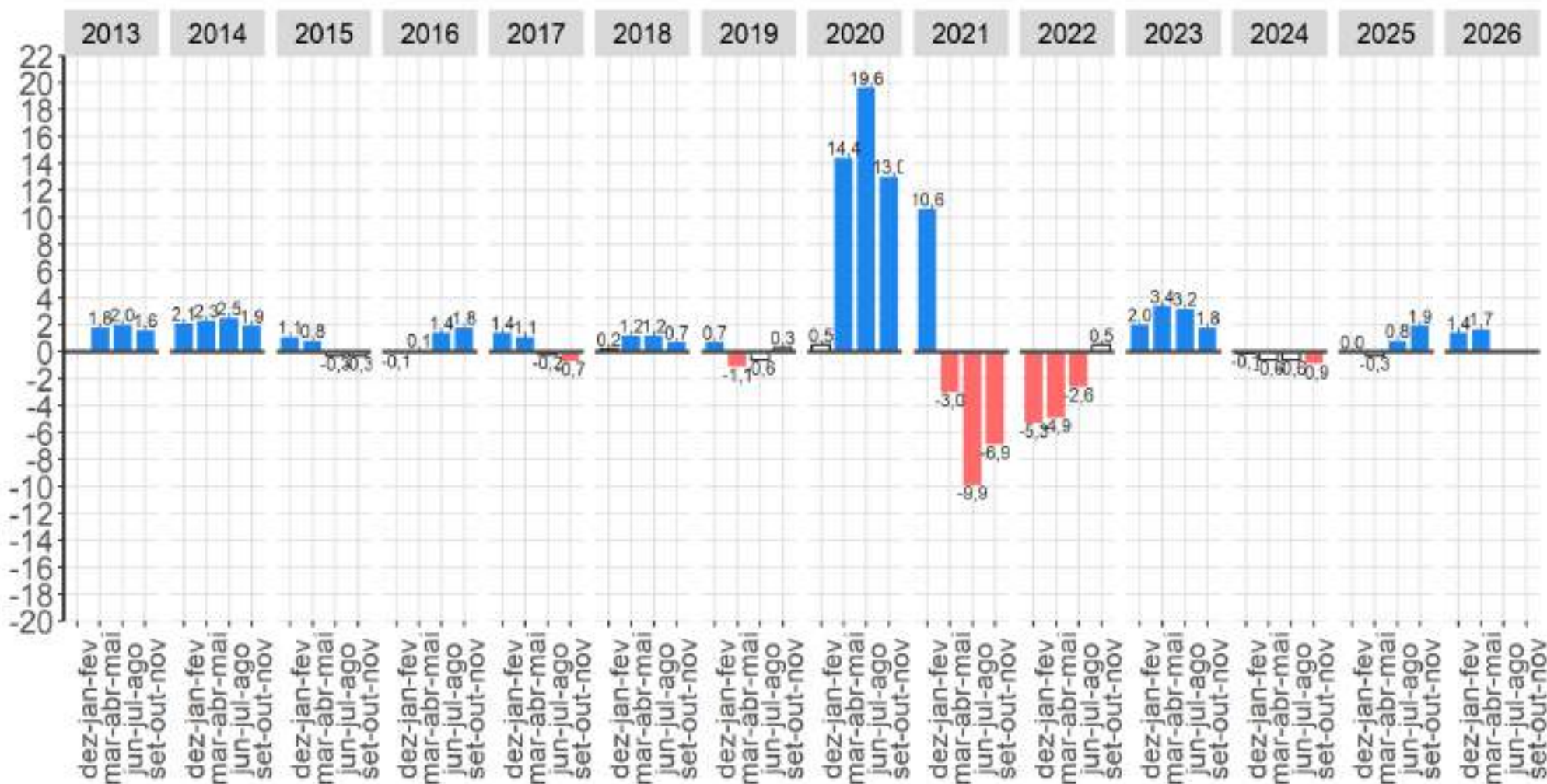

Fonte: IBGE, Diretoria de Pesquisas, Coordenação de Pesquisas por Amostra de Domicílios, Pesquisa Nacional por Amostra de Domicílios Contínua.
 Nota: As colunas em branco com contorno cinza representam variações não estatisticamente significativas.

Crescimento de 1,7% na comparação anual.

Medidas de subutilização da força de trabalho no Brasil

Medidas de subutilização da força de trabalho - Brasil - 2012/2026 - (em %)

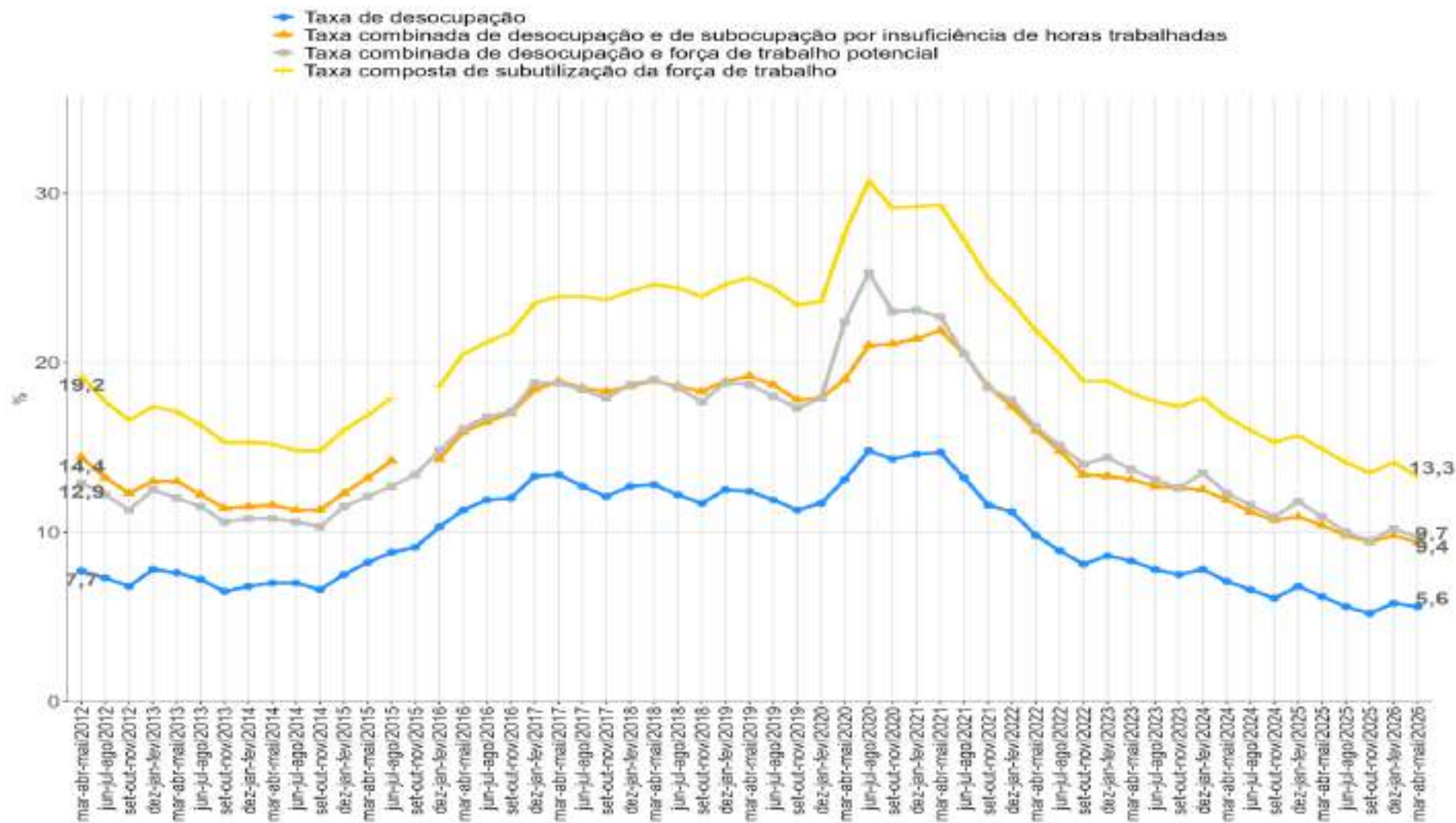

Nota: A partir do 4º trimestre de 2015 houve mudança de conceito na subutilização da força de trabalho por insuficiência de horas trabalhadas. Anteriormente, considerava-se no cálculo do indicador as horas efetivamente trabalhadas e, a partir do referido trimestre, as habitualmente trabalhadas. Houve ainda mudança na forma de captação do quesito de horas trabalhadas.

Taxa Composta de subutilização da força de trabalho nos trimestres terminados em maio - Brasil – (em %) - 2012/2026

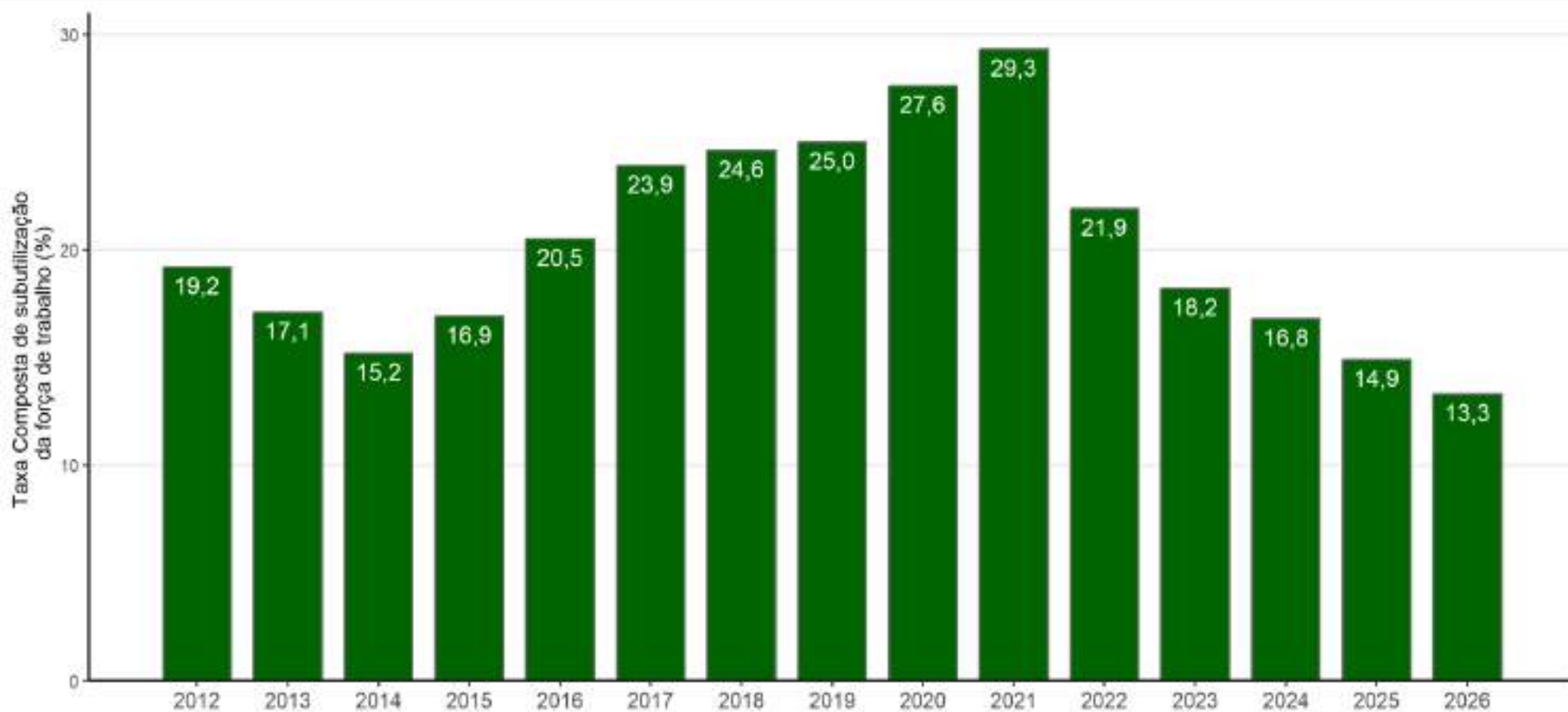

Fonte: IBGE, Diretoria de Pesquisas, Coordenação de Pesquisas por Amostra de Domicílios, Pesquisa Nacional por Amostra de Domicílios Contínua.
Nota: A partir do 4º trimestre de 2015 houve mudança de conceito na subutilização da força de trabalho por insuficiência de horas trabalhadas. Anteriormente, considerava-se no cálculo do indicador as horas efetivamente trabalhadas e, a partir do referido trimestre, as habitualmente trabalhadas. Houve ainda mudança na forma de captação do quesito de horas trabalhadas.

No trimestre de março a maio de 2026 havia 15,1 milhões de pessoas subutilizadas

Percentual de pessoas desalentadas na população na força de trabalho ou desalentada - Brasil – (em %) - 2012/2026



Fonte: IBGE, Diretoria de Pesquisas, Coordenação de Pesquisas por Amostra de Domicílios, Pesquisa Nacional por Amostra de Domicílios Contínua.

Medidas de Subutilização da Força de Trabalho - Pessoas de 14 anos ou mais de idade (1 000 pessoas)

Subutilização - Pessoas desocupadas ou subocupadas por insuficiência de horas trabalhadas ou na força de trabalho potencial							
Ano	Trimestre Móvel	Total	Subocupadas por insuficiência de horas trabalhadas		Força de trabalho potencial		
			Desocupadas	Desocupados	Total	Não Desalentados	Desalentados
2012	mar-abr-mai	19 639	6 477	7 403	5 760	3 896	1 864
	jun-jul-ago	18 051	5 628	7 116	5 307	3 452	1 855
	set-out-nov	16 862	5 335	6 589	4 938	3 075	1 863
2013	dez-jan-fev	17 835	5 102	7 532	5 201	3 272	1 929
	mar-abr-mai	17 563	5 221	7 463	4 879	3 009	1 870
	jun-jul-ago	16 680	4 942	7 024	4 714	2 950	1 764
2014	set-out-nov	15 630	4 754	6 413	4 463	2 777	1 686
	dez-jan-fev	15 593	4 565	6 660	4 368	2 833	1 535
	mar-abr-mai	15 530	4 451	6 912	4 168	2 706	1 462
2015	jun-jul-ago	15 144	4 306	6 844	3 994	2 548	1 446
	set-out-nov	15 231	4 628	6 492	4 111	2 592	1 519
	dez-jan-fev	16 601	4 745	7 436	4 421	2 836	1 585
2016	mar-abr-mai	17 554	4 965	8 203	4 386	2 769	1 617
	jun-jul-ago	18 700	5 422	8 853	4 425	2 705	1 720
	set-out-nov	NA	NA	9 186	4 925	2 619	2 306
2017	dez-jan-fev	19 764	3 995	10 422	5 347	2 566	2 781
	mar-abr-mai	21 936	4 649	11 447	5 840	2 837	3 003
	jun-jul-ago	22 698	4 664	12 016	6 017	2 720	3 297
2018	set-out-nov	23 488	5 078	12 126	6 285	2 631	3 654
	dez-jan-fev	25 583	5 198	13 501	6 883	2 894	3 989
	mar-abr-mai	26 058	5 578	13 717	6 764	2 904	3 860
2019	jun-jul-ago	26 376	6 058	13 039	7 278	3 223	4 055
	set-out-nov	26 224	6 368	12 533	7 323	3 183	4 140
	dez-jan-fev	26 863	6 121	13 102	7 640	3 191	4 449
2020	mar-abr-mai	27 340	6 297	13 214	7 829	3 186	4 643
	jun-jul-ago	27 231	6 620	12 712	7 899	3 290	4 609
	set-out-nov	26 764	6 929	12 219	7 616	3 040	4 576
2021	dez-jan-fev	27 649	6 585	13 090	7 975	3 253	4 722
	mar-abr-mai	28 415	7 160	13 049	8 206	3 387	4 819
	jun-jul-ago	27 646	7 177	12 612	7 856	3 238	4 618
2022	set-out-nov	26 508	6 896	11 931	7 681	3 098	4 583
	dez-jan-fev	26 703	6 434	12 392	7 876	3 248	4 628
	mar-abr-mai	30 360	5 752	12 850	11 758	6 446	5 312
2023	jun-jul-ago	33 385	5 918	14 043	13 424	7 659	5 765
	set-out-nov	32 121	6 670	14 235	11 215	5 599	5 616
	dez-jan-fev	32 581	6 814	14 648	11 118	5 290	5 828
2024	mar-abr-mai	32 785	7 317	14 955	10 513	4 977	5 536
	jun-jul-ago	30 802	7 654	13 634	9 514	4 347	5 167
	set-out-nov	28 617	7 449	12 183	8 985	4 168	4 817
2025	dez-jan-fev	26 791	6 522	11 791	8 478	3 818	4 660
	mar-abr-mai	24 970	6 511	10 434	8 025	3 743	4 282
	jun-jul-ago	23 512	6 266	9 506	7 740	3 535	4 205
2026	set-out-nov	21 547	5 683	8 572	7 292	3 288	4 004
	dez-jan-fev	21 225	4 975	9 047	7 203	3 283	3 920
	mar-abr-mai	20 331	4 985	8 767	6 579	2 898	3 681
2027	jun-jul-ago	19 859	5 174	8 240	6 444	2 917	3 527
	set-out-nov	19 618	5 377	8 037	6 204	2 869	3 335
	dez-jan-fev	20 293	5 002	8 374	6 917	3 286	3 631
2028	mar-abr-mai	19 063	5 105	7 623	6 335	3 051	3 284
	jun-jul-ago	18 151	4 964	7 128	6 059	2 968	3 091
	set-out-nov	17 447	5 005	6 632	5 810	2 819	2 991
2029	dez-jan-fev	17 938	4 457	7 328	6 153	2 956	3 197
	mar-abr-mai	17 063	4 630	6 690	5 744	2 885	2 859
	jun-jul-ago	16 004	4 578	6 084	5 342	2 674	2 668
2030	set-out-nov	15 377	4 548	5 644	5 185	2 580	2 605
	dez-jan-fev	16 051	4 390	6 243	5 418	2 699	2 719
	mar-abr-mai	15 132	4 140	6 065	4 927	2 485	2 442

Fonte: IBGE, Pesquisa Nacional por Amostra de Domicílios Contínua

Mínimo Máximo

Nota: A partir do 4º trimestre de 2015 houve mudança de conceito na subutilização da força de trabalho por insuficiência de horas trabalhadas. Anteriormente, considerava-se no cálculo do indicador as horas efetivamente trabalhadas e, a partir do referido trimestre, as habitualmente trabalhadas. Houve ainda mudança na forma de captação do quesito de horas trabalhadas.

Pessoas de 14 anos ou mais de idade, **desocupadas** na semana de referência (em mil pessoas)

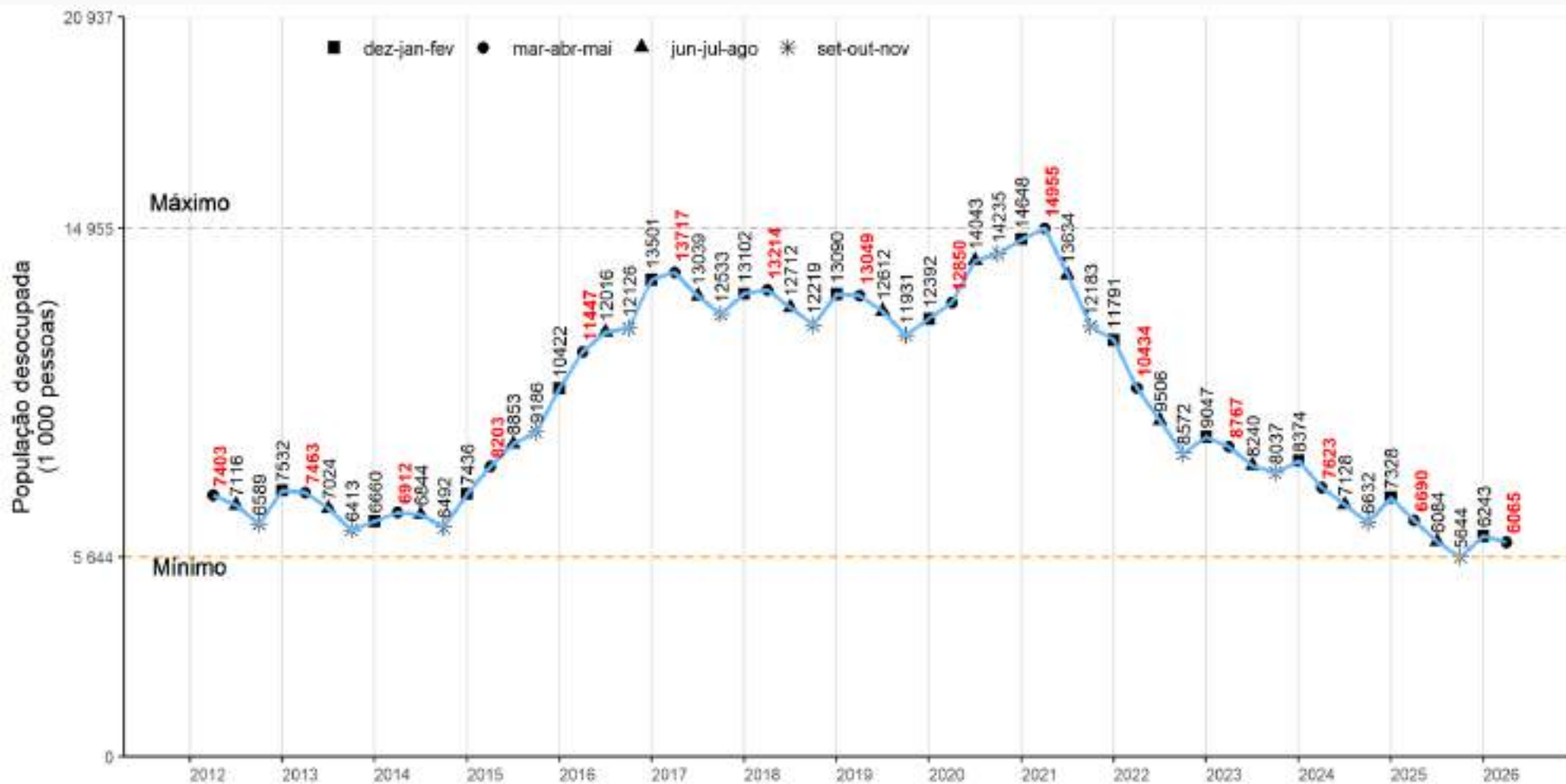

Fonte: IBGE, Diretoria de Pesquisas, Coordenação de Pesquisas por Amostra de Domicílios, Pesquisa Nacional por Amostra de Domicílios Contínua.

Pessoas de 14 anos ou mais de idade, **subocupadas por insuficiência de horas** habitualmente **trabalhadas**, na semana de referência (em mil pessoas)



Fonte: IBGE, Diretoria de Pesquisas, Coordenação de Pesquisas por Amostra de Domicílios, Pesquisa Nacional por Amostra de Domicílios Contínua.

Nota: A partir do 4º trimestre de 2015 houve mudança de conceito na subutilização da força de trabalho por insuficiência de horas trabalhadas. Anteriormente, considerava-se no cálculo do indicador as horas efetivamente trabalhadas e, a partir do referido trimestre, as habitualmente trabalhadas. Houve ainda mudança na forma de captação do quesito de horas trabalhadas.

Pessoas de 14 anos ou mais de idade na **força de trabalho potencial**, na semana de referência (em mil pessoas)

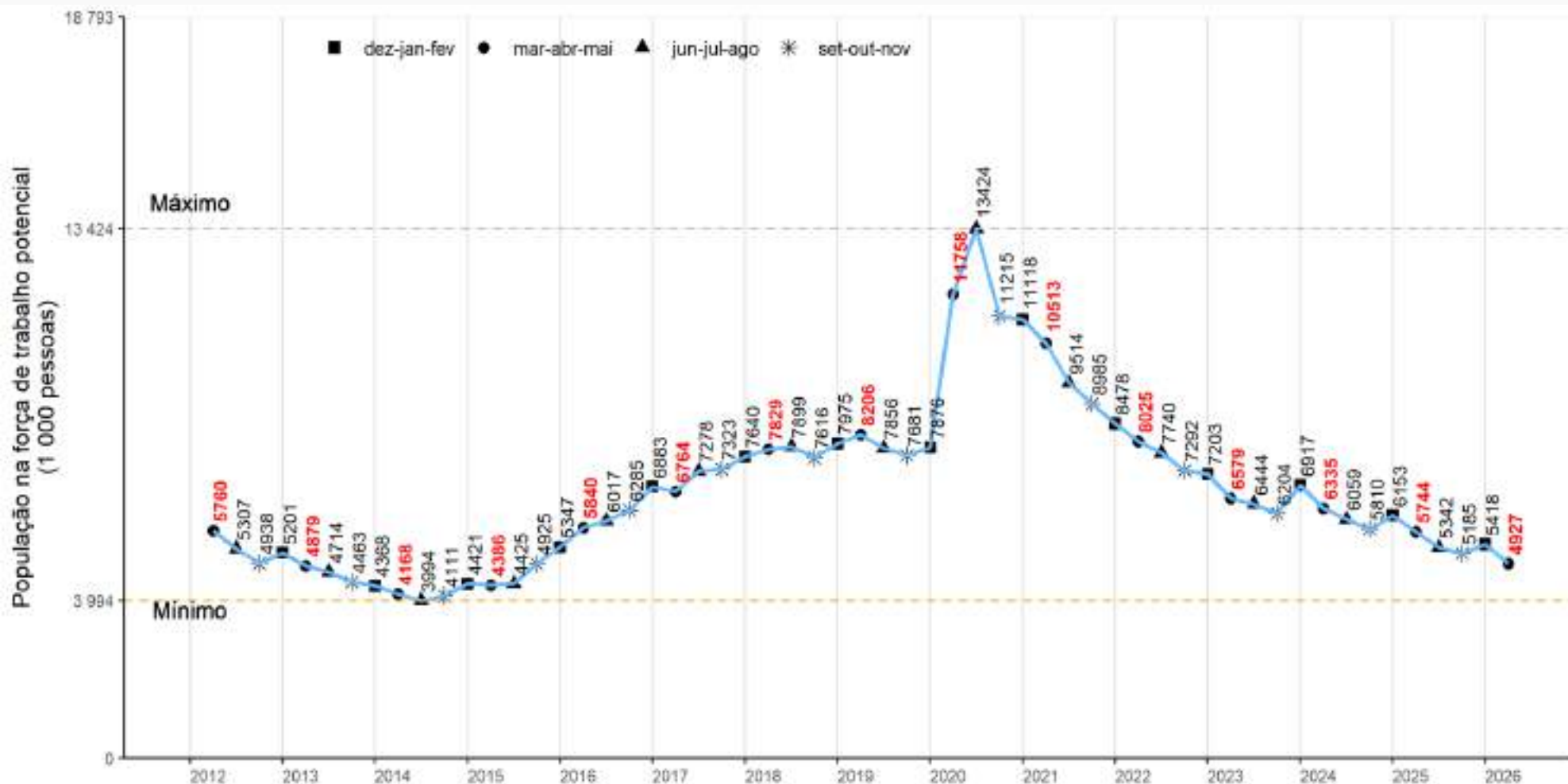

Fonte: IBGE, Diretoria de Pesquisas, Coordenação de Pesquisas por Amostra de Domicílios, Pesquisa Nacional por Amostra de Domicílios Contínua.

Pessoas de 14 anos ou mais de idade **desalentadas**, na semana de referência (em mil pessoas)



Fonte: IBGE, Diretoria de Pesquisas, Coordenação de Pesquisas por Amostra de Domicílios, Pesquisa Nacional por Amostra de Domicílios Contínua.

Pessoas de 14 anos ou mais de idade **desocupadas ou subocupadas por insuficiência de horas trabalhadas ou na força de trabalho potencial**, na semana de referência (em mil pessoas)



Fonte: IBGE, Diretoria de Pesquisas, Coordenação de Pesquisas por Amostra de Domicílios, Pesquisa Nacional por Amostra de Domicílios Contínua.

Nota: A partir do 4º trimestre de 2015 houve mudança de conceito na subutilização da força de trabalho por insuficiência de horas trabalhadas. Anteriormente, considerava-se no cálculo do indicador as horas efetivamente trabalhadas e, a partir do referido trimestre, as habitualmente trabalhadas. Houve ainda mudança na forma de captação do quesito de horas trabalhadas.



PREVIDÊNCIA SOCIAL

Pessoas contribuintes para instituto de previdência na população de 14 anos ou mais de idade ocupadas na semana de referência em qualquer trabalho - Brasil



Fonte: IBGE, Diretoria de Pesquisas, Coordenação de Pesquisas por Amostra de Domicílios, Pesquisa Nacional por Amostra de Domicílios Contínua.

Percentual de pessoas **contribuintes para instituto de previdência** na população de 14 anos ou mais de idade ocupadas na semana de referência em qualquer trabalho - Brasil



Fonte: IBGE, Diretoria de Pesquisas, Coordenação de Pesquisas por Amostra de Domicílios, Pesquisa Nacional por Amostra de Domicílios Contínua.



Obrigado!

Entre em contato com a Coordenação de Comunicação Social do IBGE:

 Tel: + 55 21 2142 4651

 Tel: + 55 21 2142 0941

 comunica@ibge.gov.br



<http://saladeimprensa.ibge.gov.br/>



www.twitter.com/ibgecomunica