

Pesquisa Mensal de Emprego



Julho de 2015

Rio de Janeiro, 20 de Agosto de 2015

PME OBJETIVO



Produz indicadores mensais sobre a força de trabalho que permitem avaliar as flutuações e a tendência, a médio e a longo prazos, do mercado de trabalho, nas suas áreas de abrangência, constituindo um indicativo ágil dos efeitos da conjuntura econômica sobre esse mercado, além de atender a outras necessidades importantes para o planejamento socioeconômico do País.



PME CARACTERÍSTICAS

Pesquisa
Domiciliar

Pesquisa por
amostra

Periodicidade
Mensal

Abrangência: Regiões
Metropolitanas de:

Recife
Salvador
Belo Horizonte
Rio de Janeiro
São Paulo
Porto Alegre

PME OBJETIVO



Produz indicadores mensais sobre a força de trabalho que permitem avaliar as flutuações e a tendência, a médio e a longo prazos, do mercado de trabalho, nas suas áreas de abrangência, constituindo um indicativo ágil dos efeitos da conjuntura econômica sobre esse mercado, além de atender a outras necessidades importantes para o planejamento socioeconômico do País.

PME EM NÚMEROS

400 Entrevistadores

Aproximadamente
44 mil Domicílios
visitados
mensalmente

Aproximadamente
120 mil Pessoas
entrevistadas
mensalmente

PME

ANÁLISE DOS RESULTADOS



Nota: As indicações de variação nas estimativas em relação às comparações as quais foram submetidas, foram feitas com base na metodologia que **consiste em calcular intervalos de confiança para a diferença temporal para um determinado conjunto de indicadores provenientes da pesquisa, para cada região metropolitana isoladamente e para o conjunto das seis.**

Detalhes sobre esta metodologia podem ser verificados no texto: Lila M. F; e Freitas, M. P. S.

“Estimação de Intervalos de Confiança para Estimadores de Diferenças Temporais na Pesquisa Mensal de Emprego”. Rio de Janeiro: IBGE, Coordenação de Trabalho e Rendimento. Para as estimativas de rendimento foi adotado como parâmetro de alteração da situação 0,4%.

Mercado de Trabalho em Julho de 2015

Taxa de desocupação



O gráfico a seguir mostra a evolução da taxa de desocupação de Janeiro/2014 a Julho/2015 no total das **seis** regiões metropolitanas abrangidas pela pesquisa

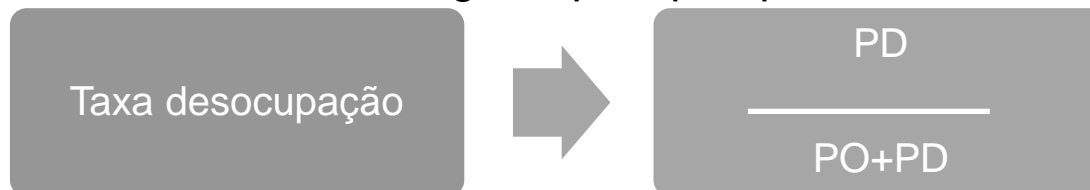

%

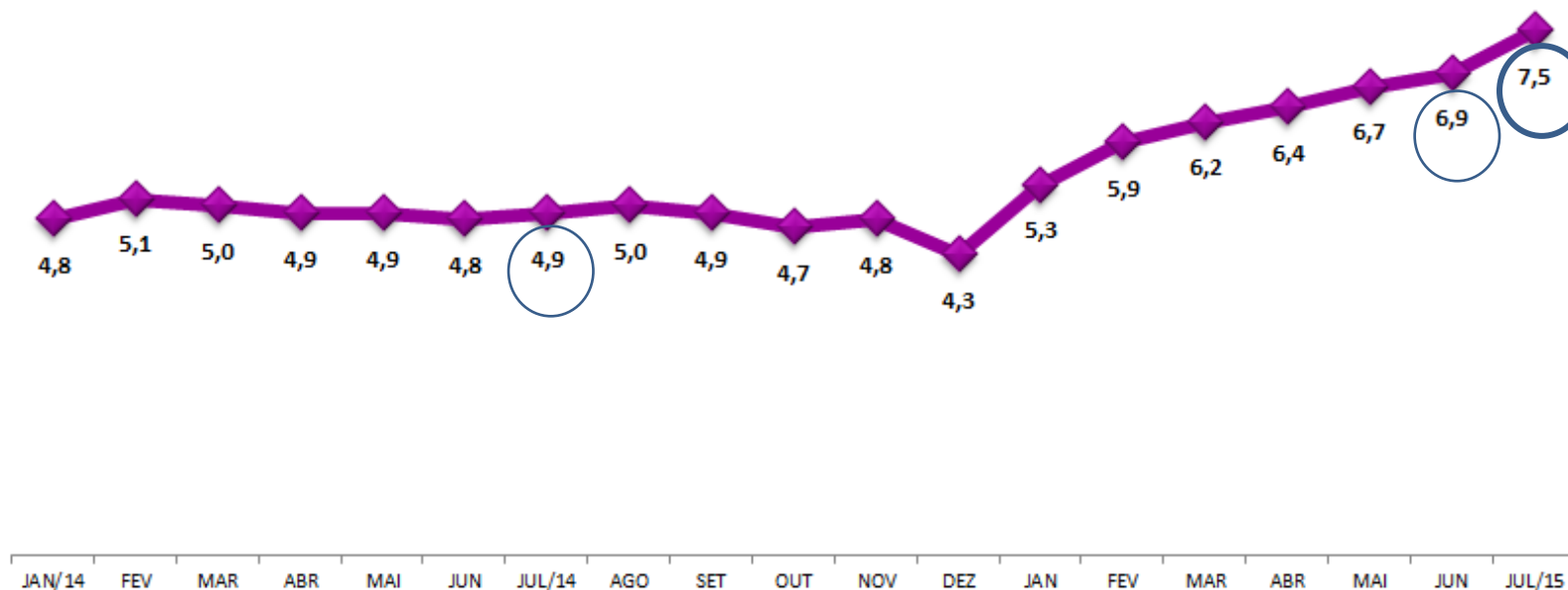

A taxa de desocupação (7,5%) cresceu no mês e no ano.

O crescimento da taxa de desocupação foi provocado pelo aumento da população desocupada no mês (9,4%) e no ano (56,0%).

TAXA	Estimativas (%)			Comparação mensal		Comparação anual	
	julho de 2014	junho de 2015	julho de 2015	Var (pp)	Situação	Var (pp)	Situação
ATIVIDADE	55,7	55,9	56,1	0,2	→	0,4	→
DESOCUPAÇÃO	4,9	6,9	7,5	0,6	↑	2,6	↑

POPULAÇÃO	% em relação a População em Idade Ativa			Estimativas (mil)	Comparação com jun/15			Comparação com jul/14		
	jul/14	jun/15	jul/15		jul/15	Situação	VAR%	Dif (mil)	Situação	VAR%
EM IDADE ATIVA	100,0%	100,0%	100,0%	43.879	↑	0,3	130	↑	1,3	546
ECONOMICAMENTE ATIVA	55,7%	55,9%	56,1%	24.600	→ 	0,6	152	↑	1,9	456
OCUPADA	53,0%	52,0%	51,9%	22.755	→	0,0	-6	→	-0,9	-206
DESOCUPADA	2,7%	3,9%	4,2%	1.844	↑	9,4	158	↑	56,0	662
NÃO ECONOMICAMENTE ATIVA	44,3%	44,1%	43,9%	19.280	→	-0,1	-22	→	0,5	90

O gráfico a seguir mostra a evolução da taxa de desocupação, nos anos de 2002 a 2015, no total das seis regiões metropolitanas abrangidas pela pesquisa

%

Total das 6 Regiões Metropolitanas

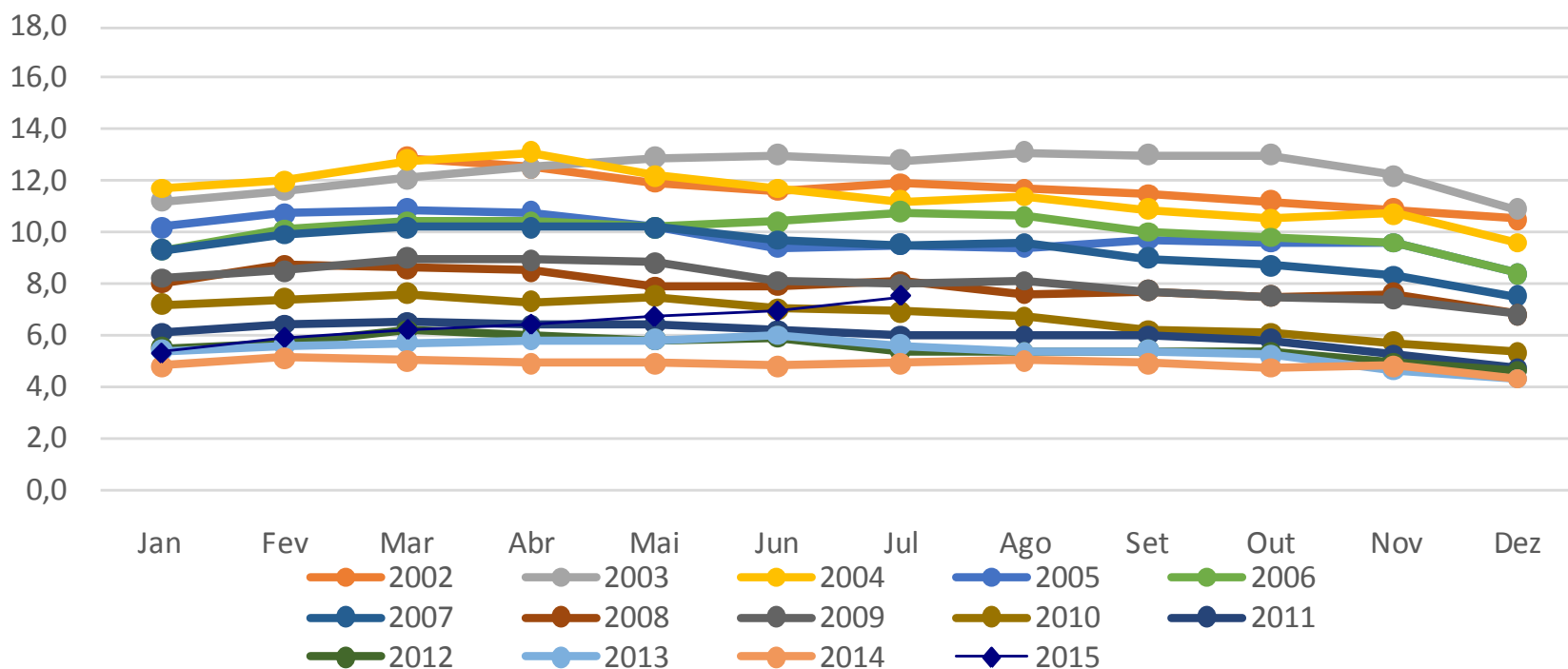

Taxa de desocupação do total das Seis Regiões Metropolitanas (%) (Meses de Julho)

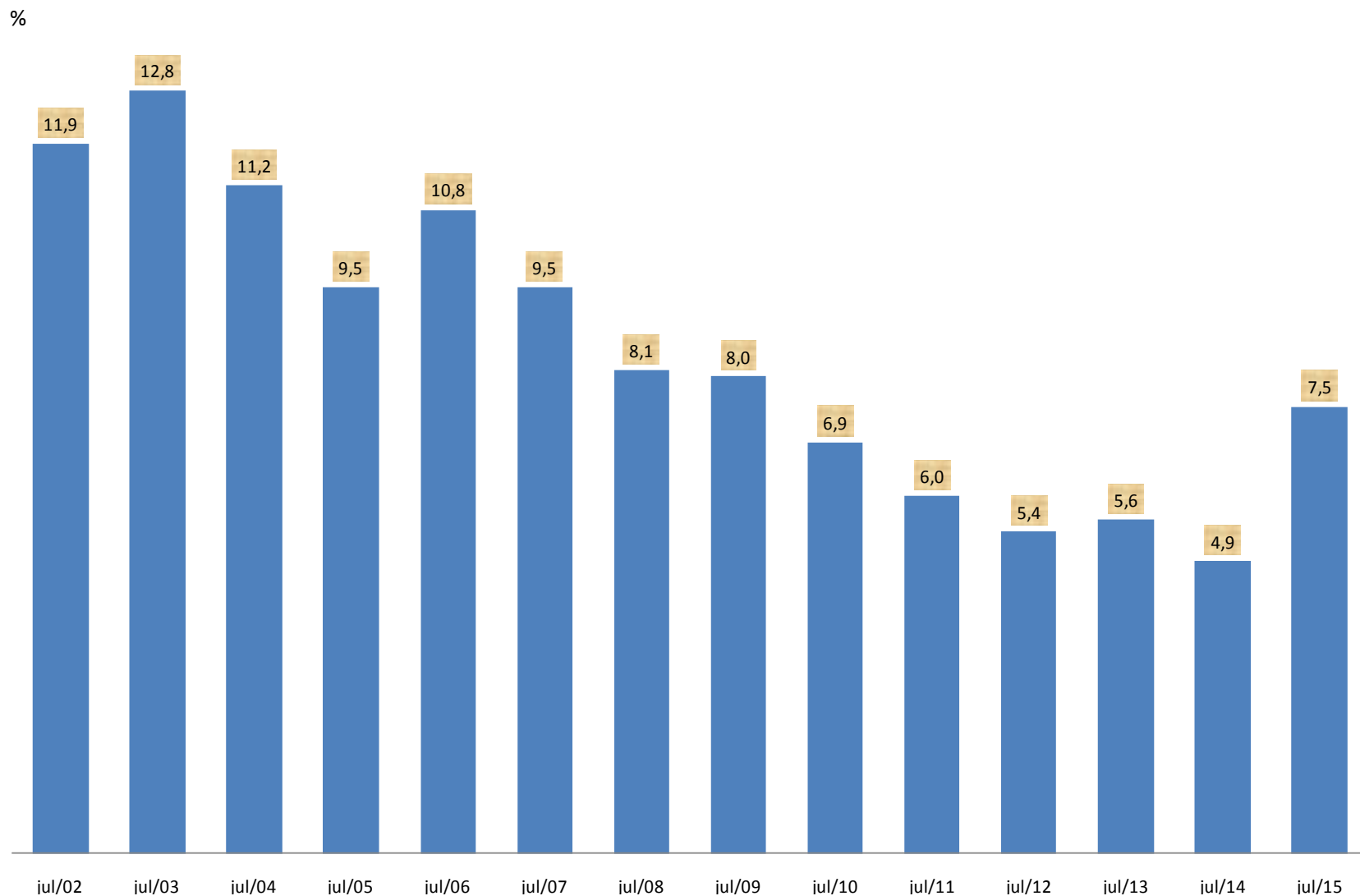

Taxa de desocupação do total das Seis Regiões Metropolitanas

%

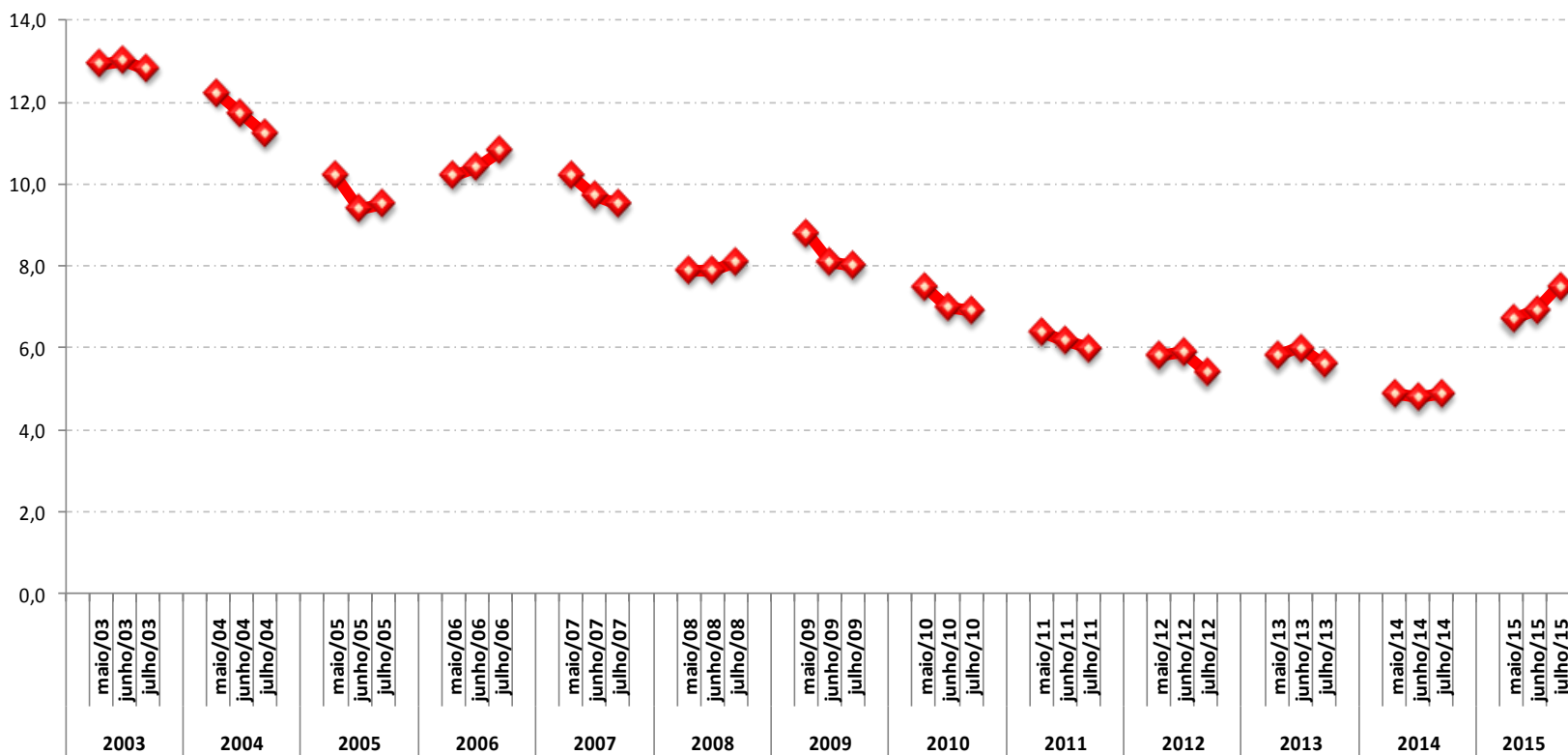

Taxa de desocupação

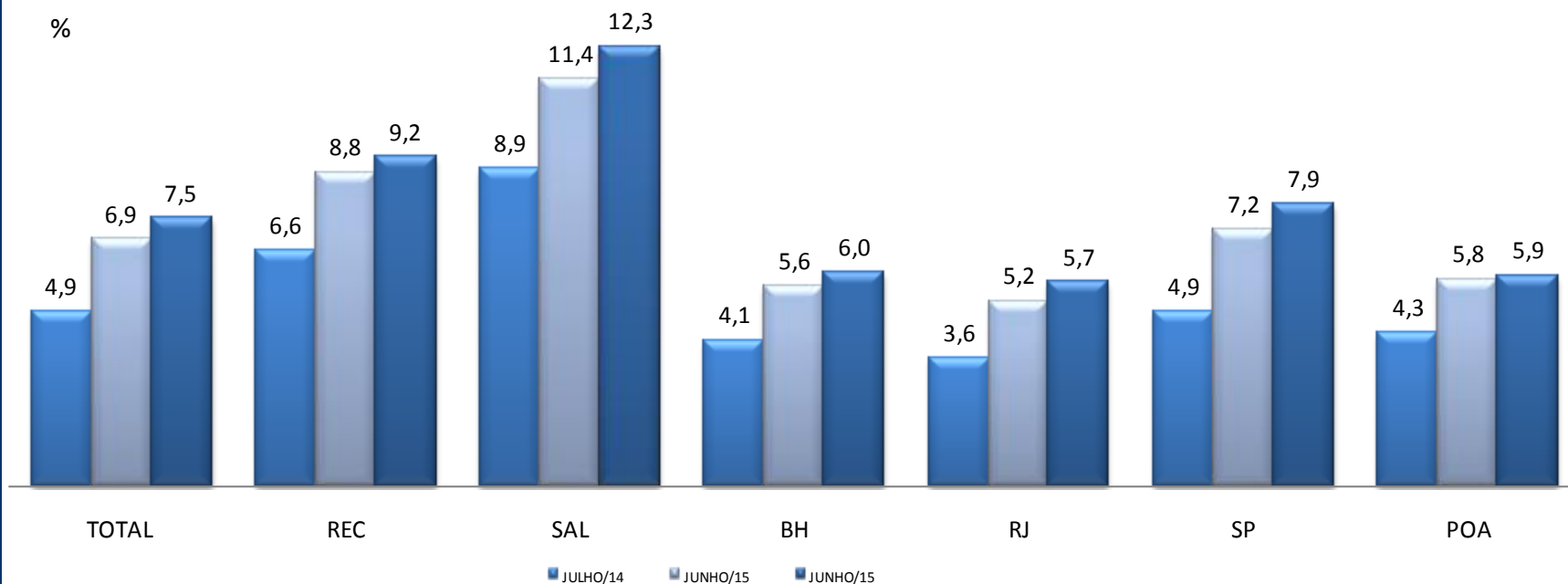

Aumento no mês (0,6 p.p) e no ano (2,6 p.p) no total das 6 regiões.
São Paulo teve aumento no mês e no ano.
As demais regiões apresentaram estabilidade no mês e aumento no ano

Distribuição percentual da população desocupada, por grupos de idade (Total seis Regiões Metropolitanas)

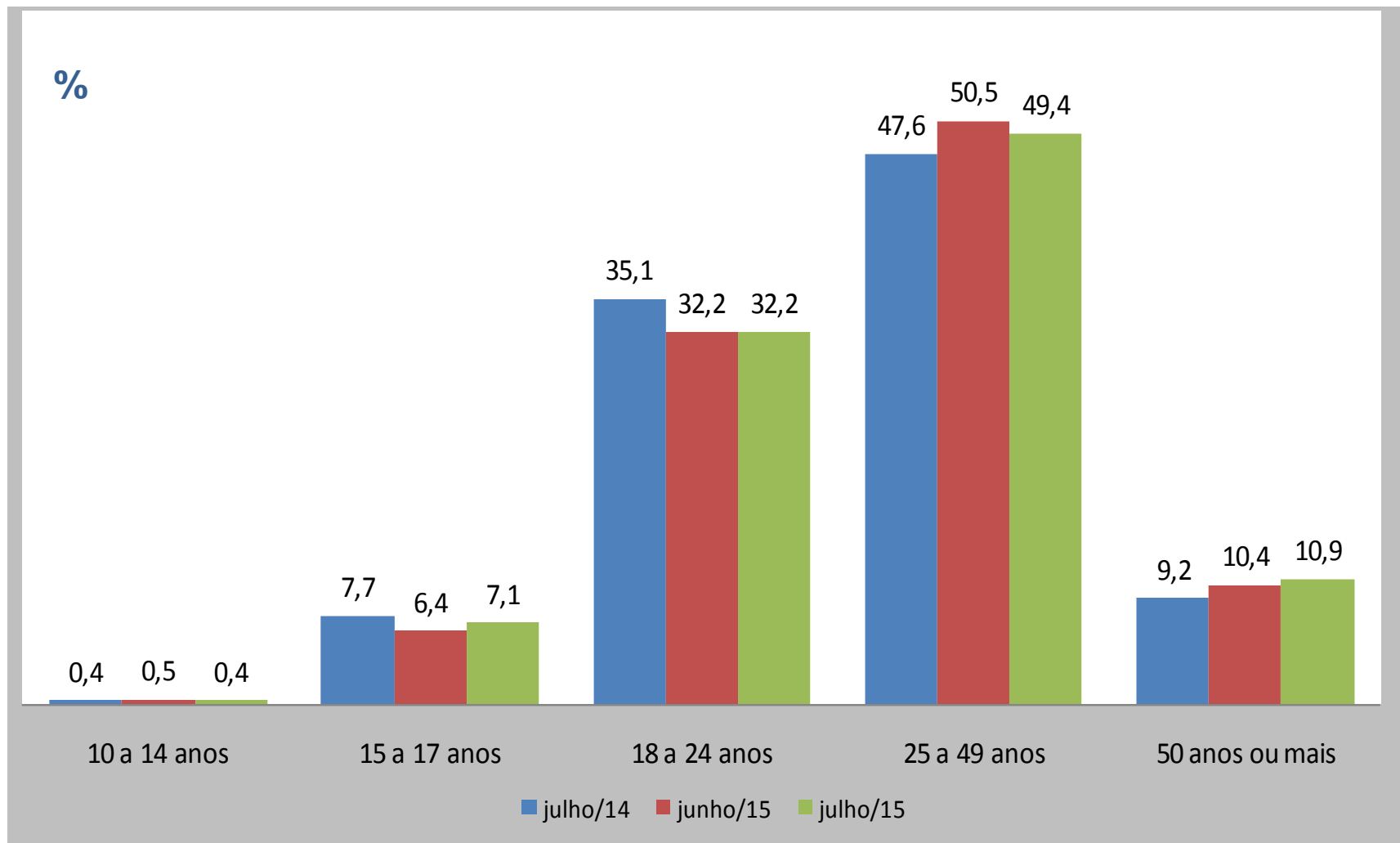

Taxa de desocupação, por grupos de idade

(Total seis Regiões Metropolitanas)

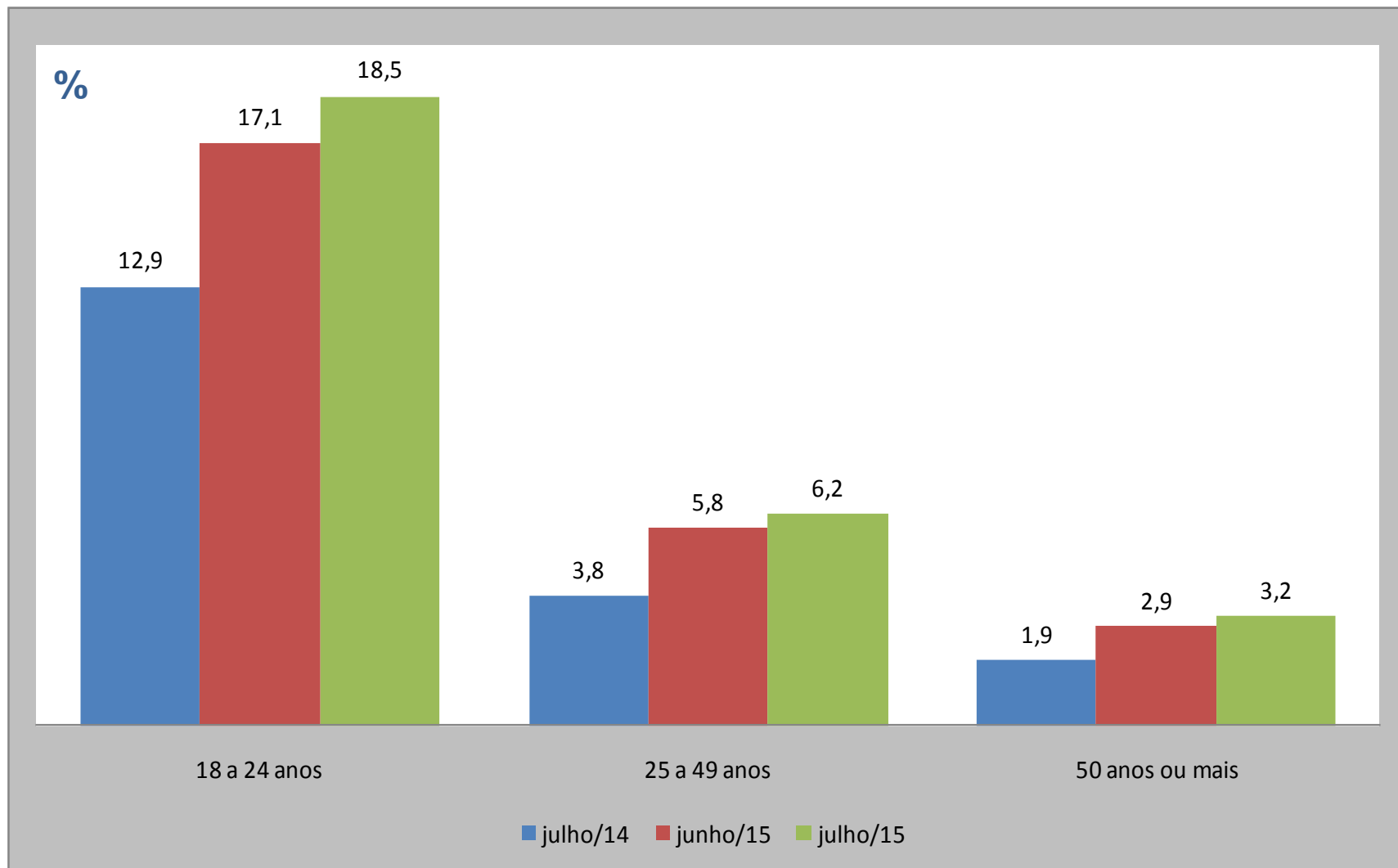

Taxa de desocupação (%)

Região Metropolitana de Recife

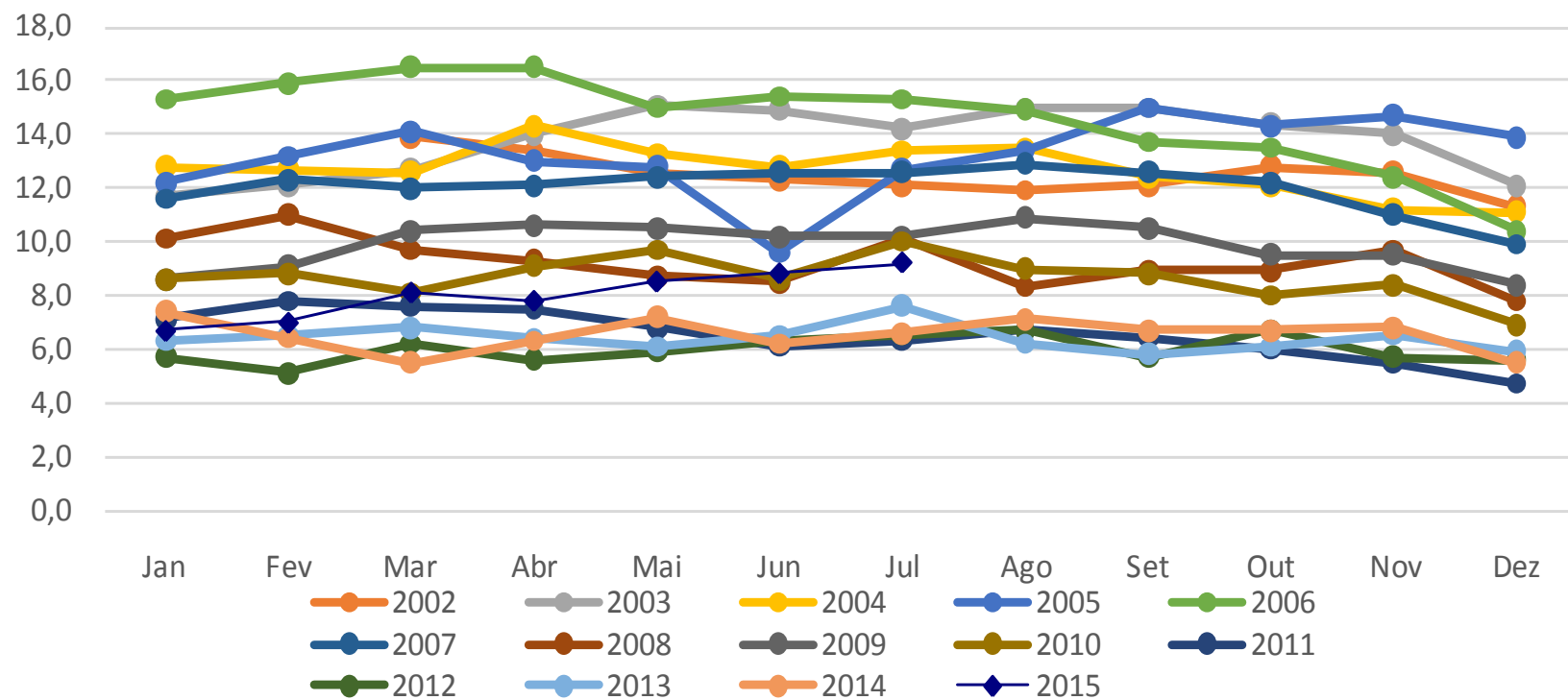

Taxa de desocupação (%)

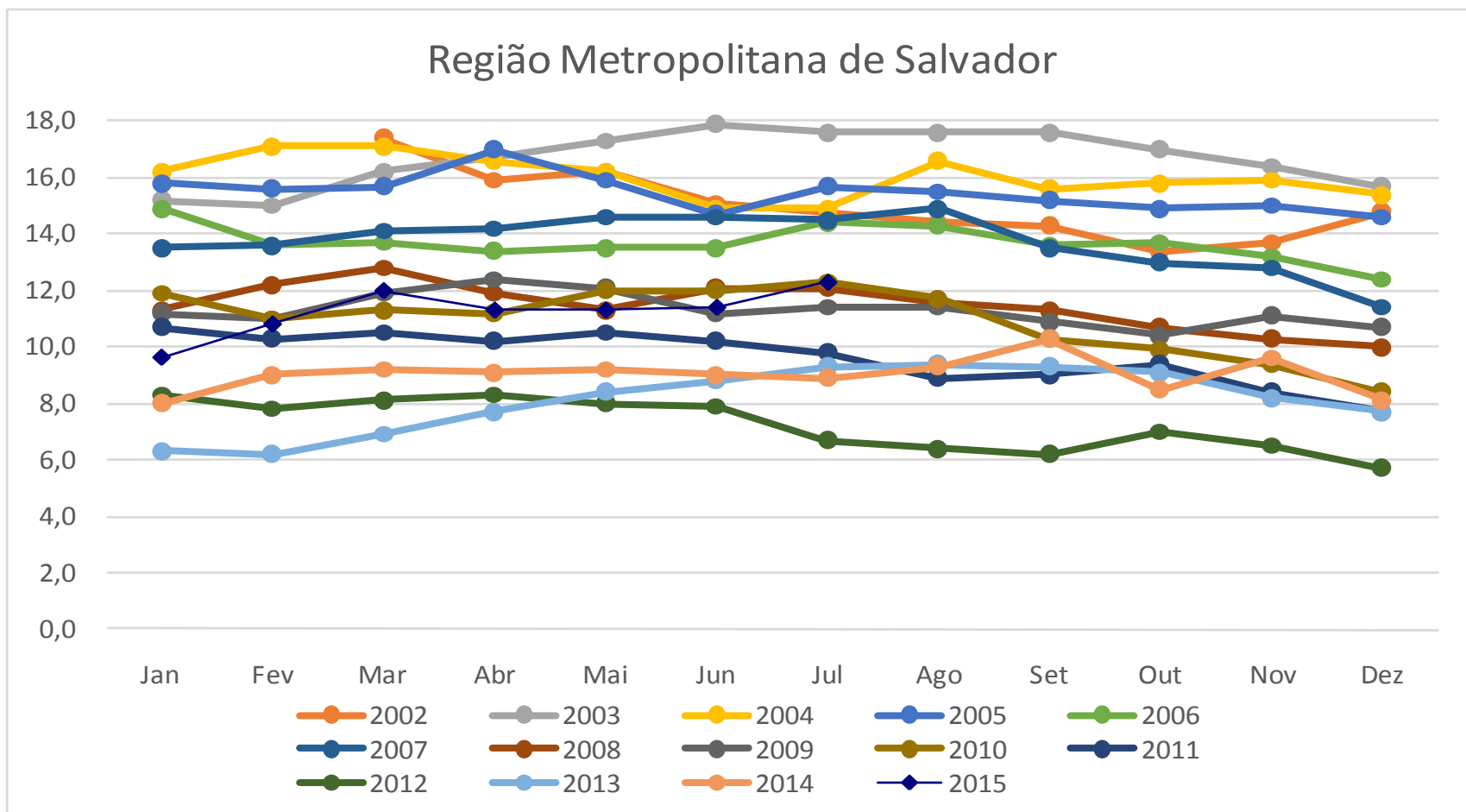

Taxa de desocupação (%)

Região Metropolitana de Belo Horizonte

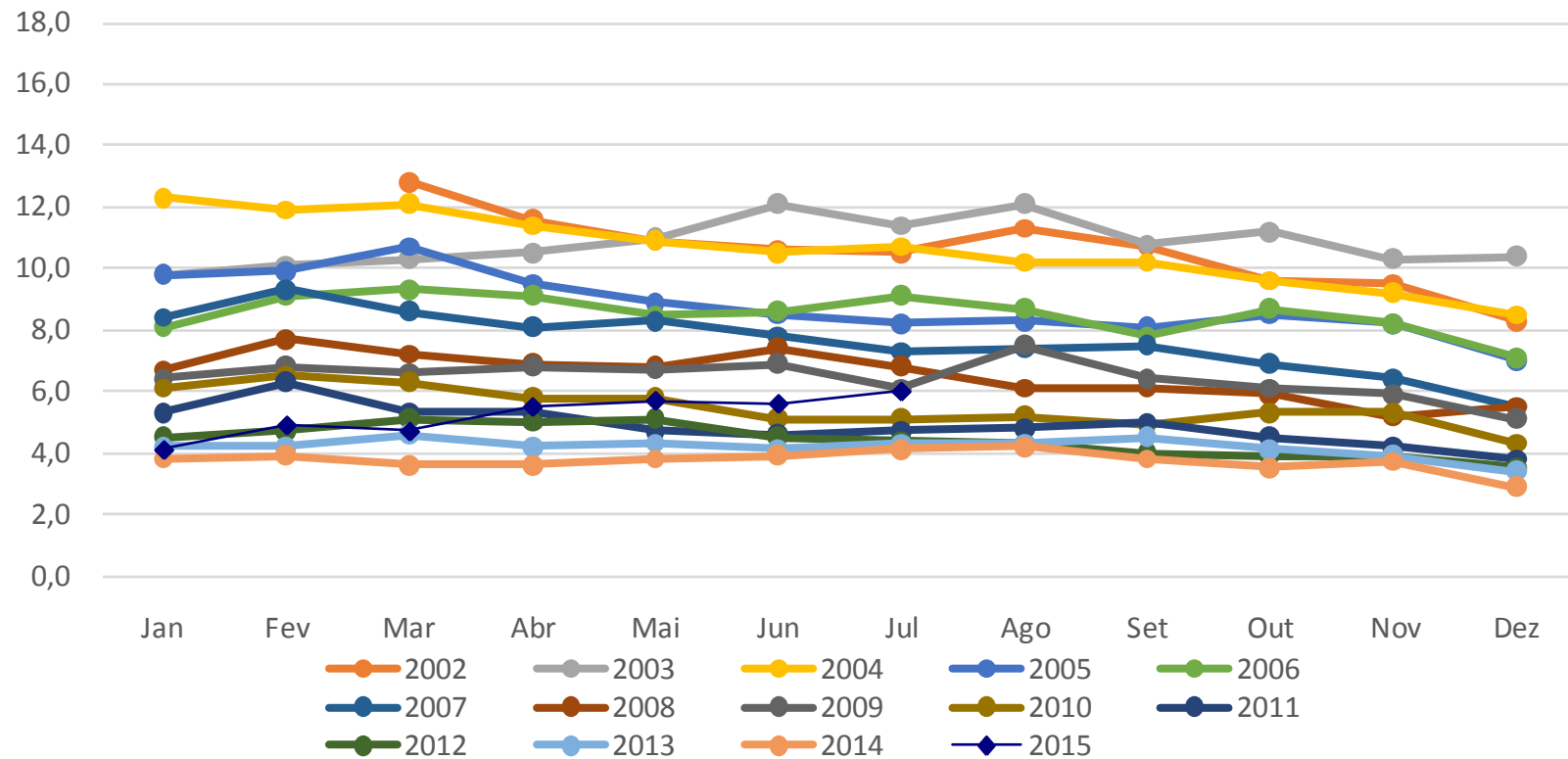

Taxa de desocupação (%)

Região Metropolitana do Rio de Janeiro

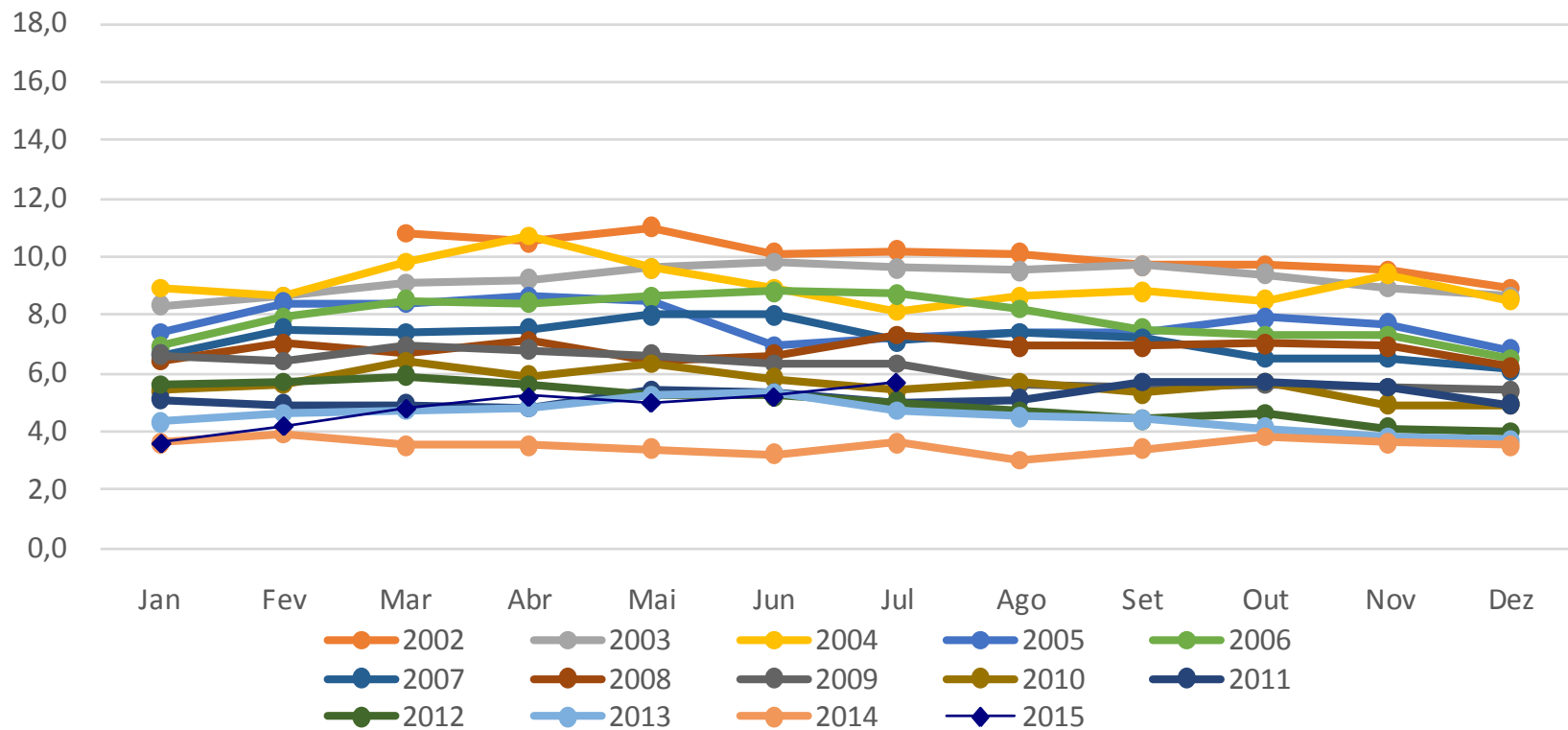

Taxa de desocupação (%)

Região Metropolitana de São Paulo

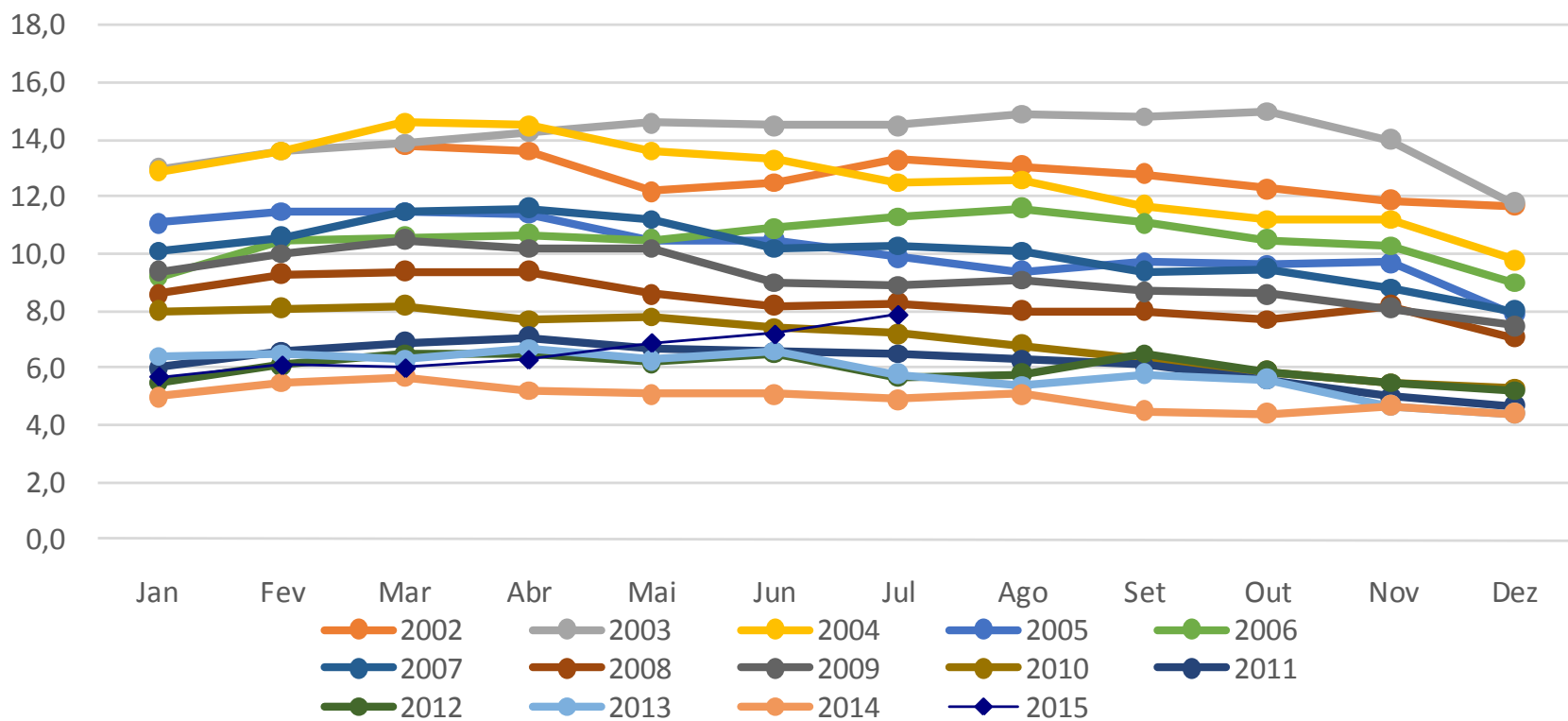

Taxa de desocupação (%)

Região Metropolitana de Porto Alegre

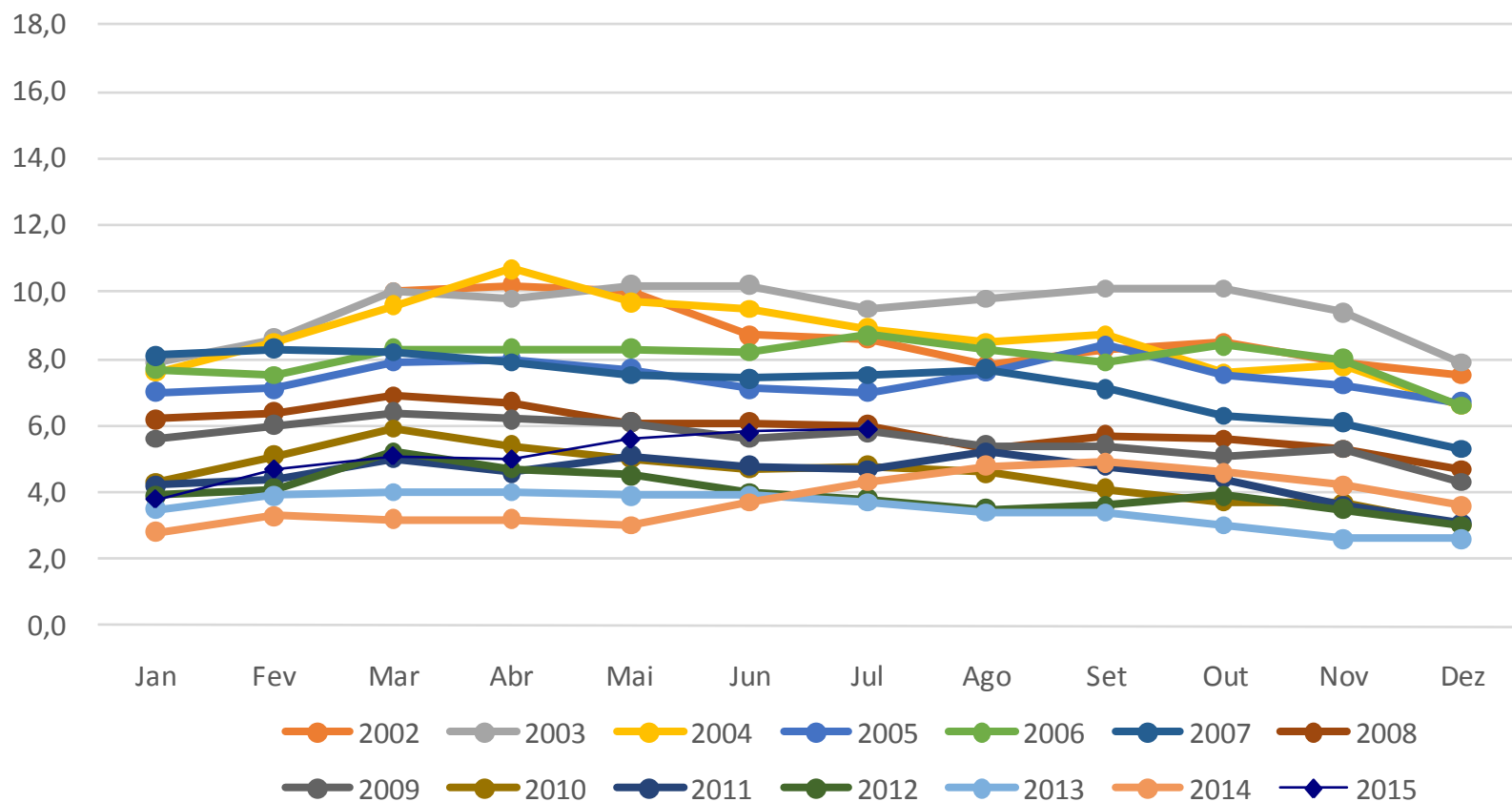

Mercado de Trabalho em Julho de 2015

População Ocupada



População Ocupada (Em milhares)

ANO	MÊS	TOTAL	RECIFE	SALVADOR	BELO HORIZONTE	RIO DE JANEIRO	SÃO PAULO	PORTO ALEGRE
2013	JAN	23.144	1.608	1.768	2.593	5.516	9.726	1.933
	FEV	22.974	1.557	1.792	2.565	5.473	9.660	1.927
	MAR	22.922	1.608	1.793	2.552	5.505	9.533	1.931
	ABR	22.906	1.609	1.834	2.573	5.468	9.500	1.922
	MAI	23.007	1.578	1.862	2.574	5.482	9.578	1.933
	JUN	22.980	1.559	1.890	2.538	5.504	9.568	1.922
	JUL	23.136	1.590	1.869	2.560	5.499	9.682	1.935
	AGO	23.225	1.572	1.864	2.557	5.552	9.726	1.954
	SET	23.194	1.584	1.844	2.549	5.559	9.716	1.940
	OUT	23.279	1.600	1.843	2.585	5.549	9.743	1.959
	NOV	23.293	1.620	1.849	2.611	5.509	9.753	1.951
	DEZ	23.330	1.626	1.855	2.601	5.558	9.766	1.924
2014	JAN	23.113	1.588	1.842	2.560	5.499	9.691	1.934
	FEV	22.976	1.582	1.827	2.526	5.456	9.668	1.916
	MAR	22.924	1.565	1.798	2.529	5.511	9.616	1.906
	ABR	22.941	1.564	1.820	2.541	5.475	9.616	1.925
	MAI	22.943	1.578	1.908	2.515	5.500	9.562	1.880
	JUN	23.060	1.593	1.934	2.535	5.511	9.570	1.916
	JUL	22.961	1.574	1.923	2.507	5.474	9.554	1.928
	AGO	23.139	1.605	1.931	2.518	5.499	9.656	1.931
	SET	23.103	1.565	1.904	2.504	5.510	9.682	1.938
	OUT	23.278	1.607	1.927	2.522	5.531	9.733	1.958
	NOV	23.383	1.604	1.914	2.531	5.551	9.817	1.967
	DEZ	23.224	1.603	1.926	2.534	5.480	9.703	1.977
2015	JAN	23.004	1.581	1.913	2.511	5.512	9.537	1.951
	FEV	22.775	1.567	1.870	2.483	5.406	9.506	1.941
	MAR	22.727	1.569	1.816	2.505	5.373	9.514	1.951
	ABR	22.769	1.546	1.830	2.472	5.371	9.609	1.941
	MAI	22.788	1.542	1.822	2.495	5.390	9.609	1.929
	JUN	22.761	1.544	1.843	2.481	5.434	9.554	1.905
	JUL	22.755	1.586	1.841	2.491	5.411	9.511	1.916

A população ocupada (22.755 mil pessoas), em julho de 2015, permaneceu estatisticamente estável no mês e no ano

Variação mensal da População Ocupada

(Total Seis Regiões Metropolitanas)

%

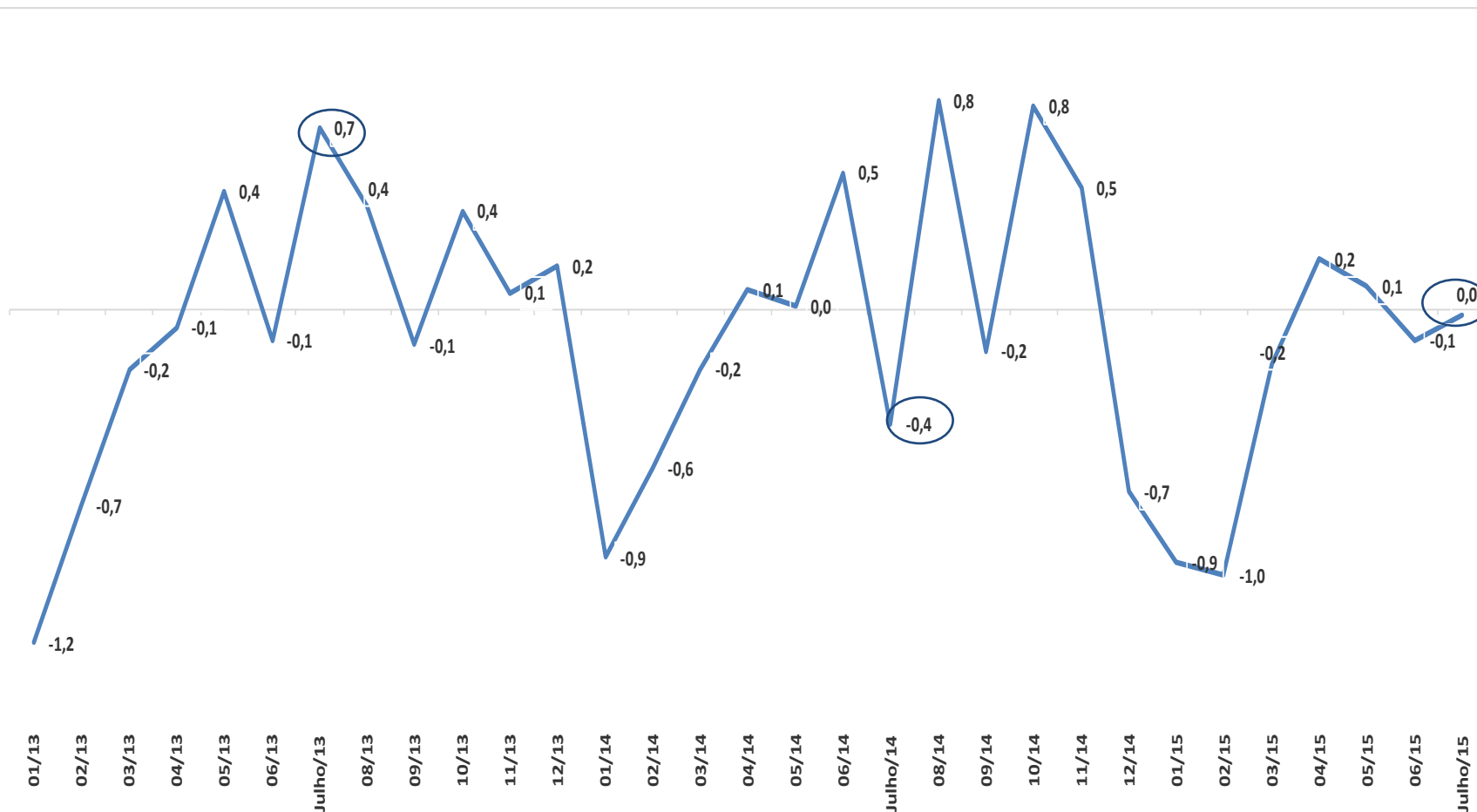

Variação anual da População Ocupada

(Total Seis Regiões Metropolitanas)

%

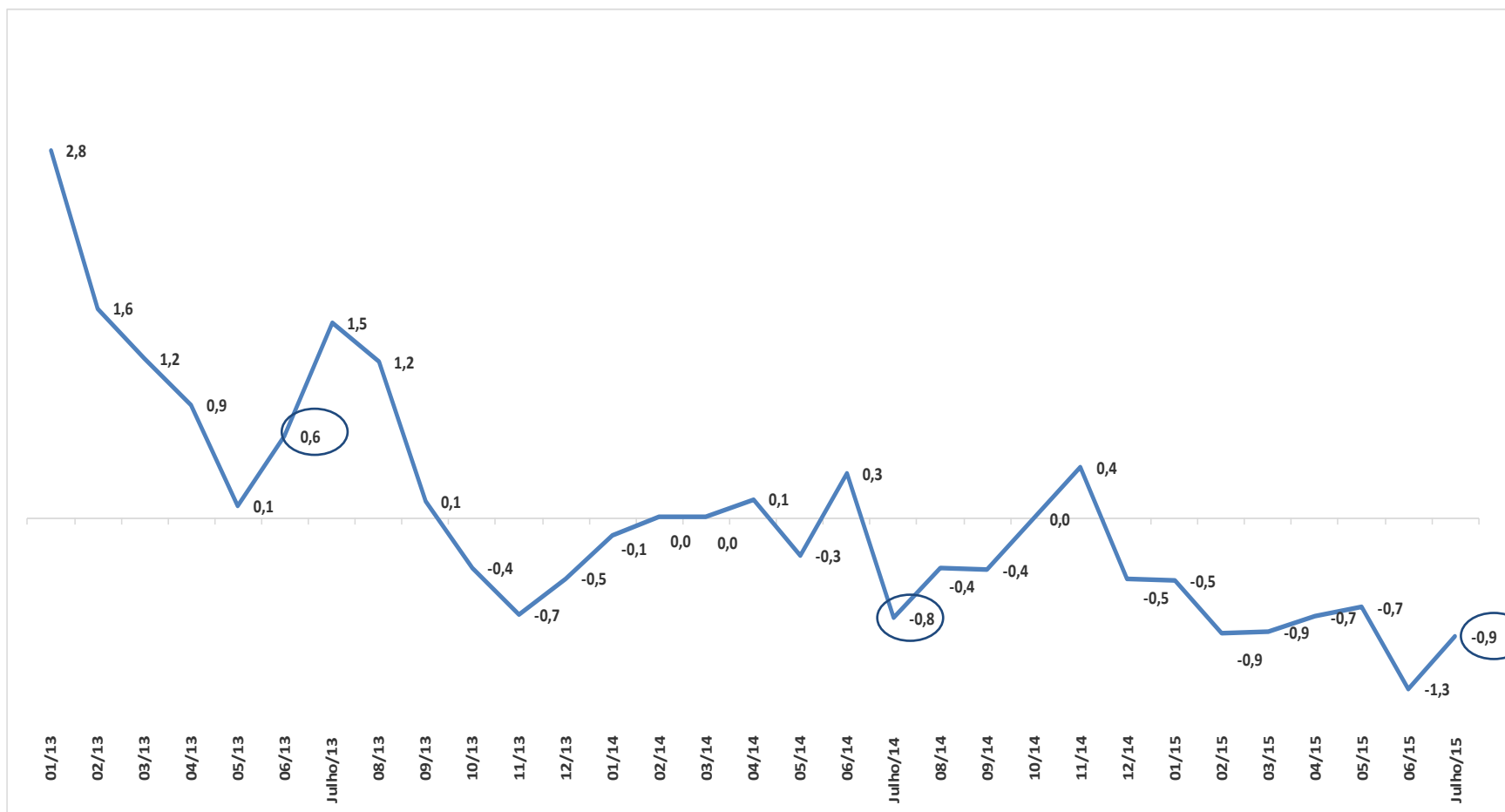

Nível da ocupação

PO
PIA

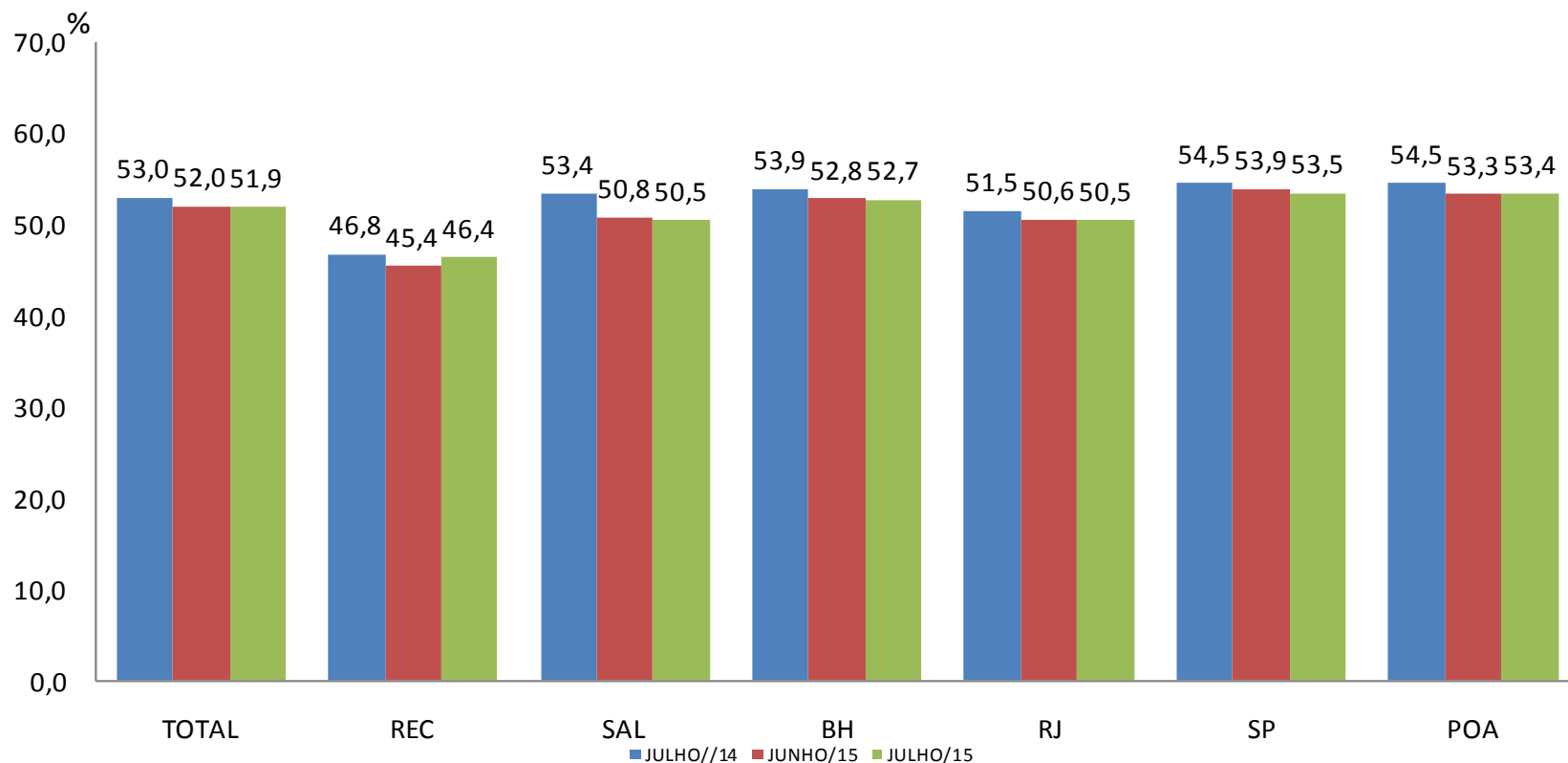

No total das seis RMs, o Nível da ocupação (51,9%) em julho/2015 ficou estável no mês. Na comparação anual houve queda, devido ao crescimento da PIA (1,3%) frente uma diminuição da PO (-0,9%).

Nível da Ocupação, por grupos de idade (Total seis Regiões Metropolitanas)

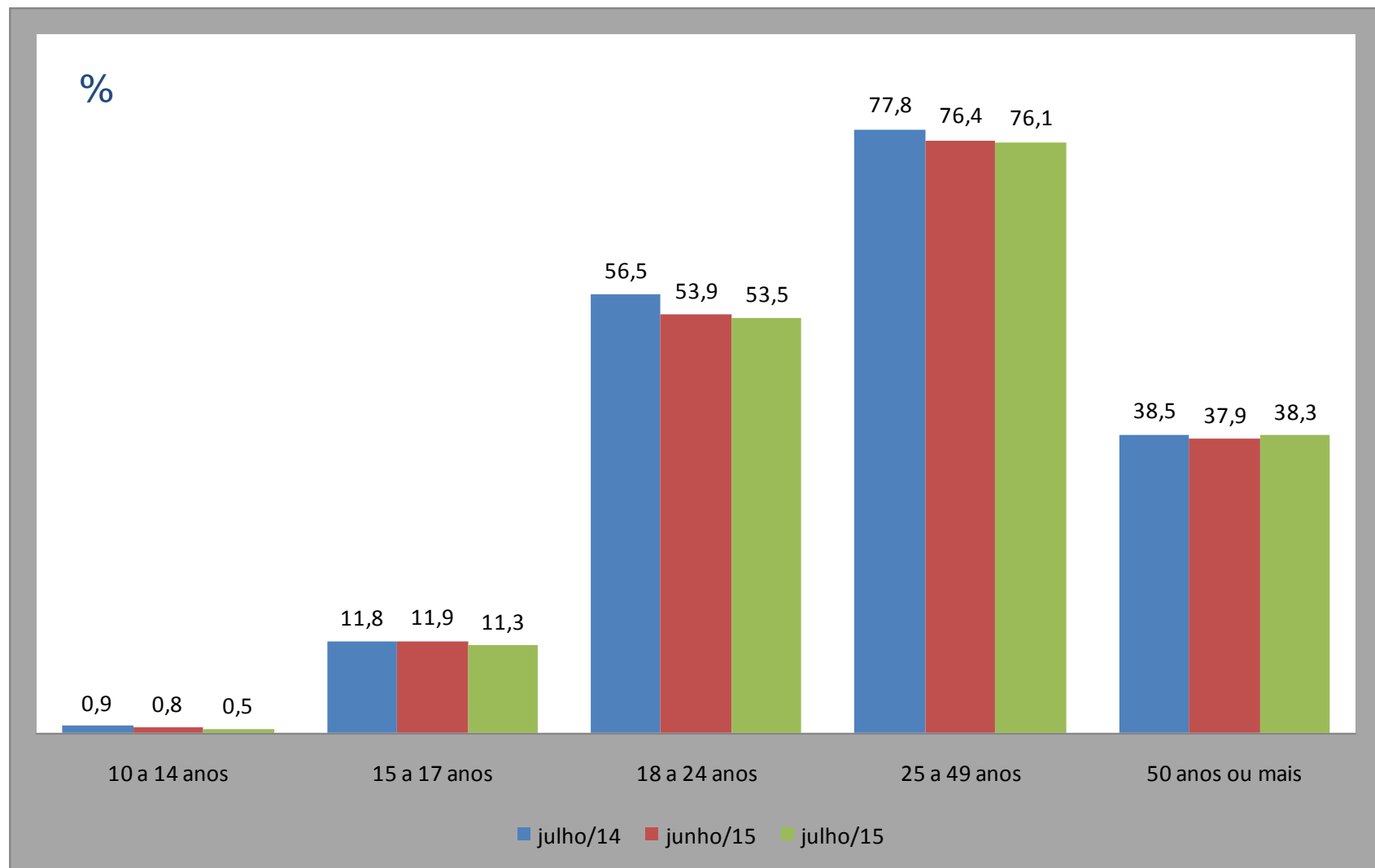

Mercado de Trabalho em Julho de 2015

População Desocupada



População Desocupada

Em milhares								
ANO	MÊS	TOTAL	REC	SAL	BH	RJ	SP	POA
2013	JAN	1.331	109	119	115	250	667	71
	FEV	1.356	109	119	113	263	674	79
	MAR	1.373	118	133	123	274	644	81
	ABR	1.414	109	152	114	273	687	79
	MAI	1.417	102	171	116	300	649	78
	JUN	1.455	109	181	107	306	674	78
	JUL	1.379	132	192	115	274	592	74
	AGO	1.296	103	194	114	261	555	69
	SET	1.328	98	189	121	256	597	68
	OUT	1.270	104	185	111	235	574	60
	NOV	1.131	112	165	107	216	479	51
	DEZ	1.061	103	155	92	213	446	51
2014	JAN	1.163	127	159	102	208	513	55
	FEV	1.243	109	180	103	220	566	65
	MAR	1.214	91	183	94	197	586	62
	ABR	1.173	104	183	95	197	530	64
	MAI	1.179	122	193	101	196	509	58
	JUN	1.164	105	191	103	183	510	73
	JUL	1.182	112	188	106	202	488	86
	AGO	1.221	123	199	110	170	522	97
	SET	1.183	112	218	99	197	458	99
	OUT	1.142	115	178	93	219	444	94
	NOV	1.192	117	203	98	207	480	87
	DEZ	1.051	93	169	76	196	442	74
2015	JAN	1.288	113	204	108	205	581	76
	FEV	1.419	119	227	128	238	613	95
	MAR	1.494	139	248	124	273	605	105
	ABR	1.557	132	233	144	294	652	103
	MAIO	1.633	144	233	150	285	707	115
	JUN	1.686	149	237	148	297	736	118
	JUL	1.844	161	259	159	329	815	121

População Desocupada (Total Seis Regiões Metropolitanas)

Em milhares

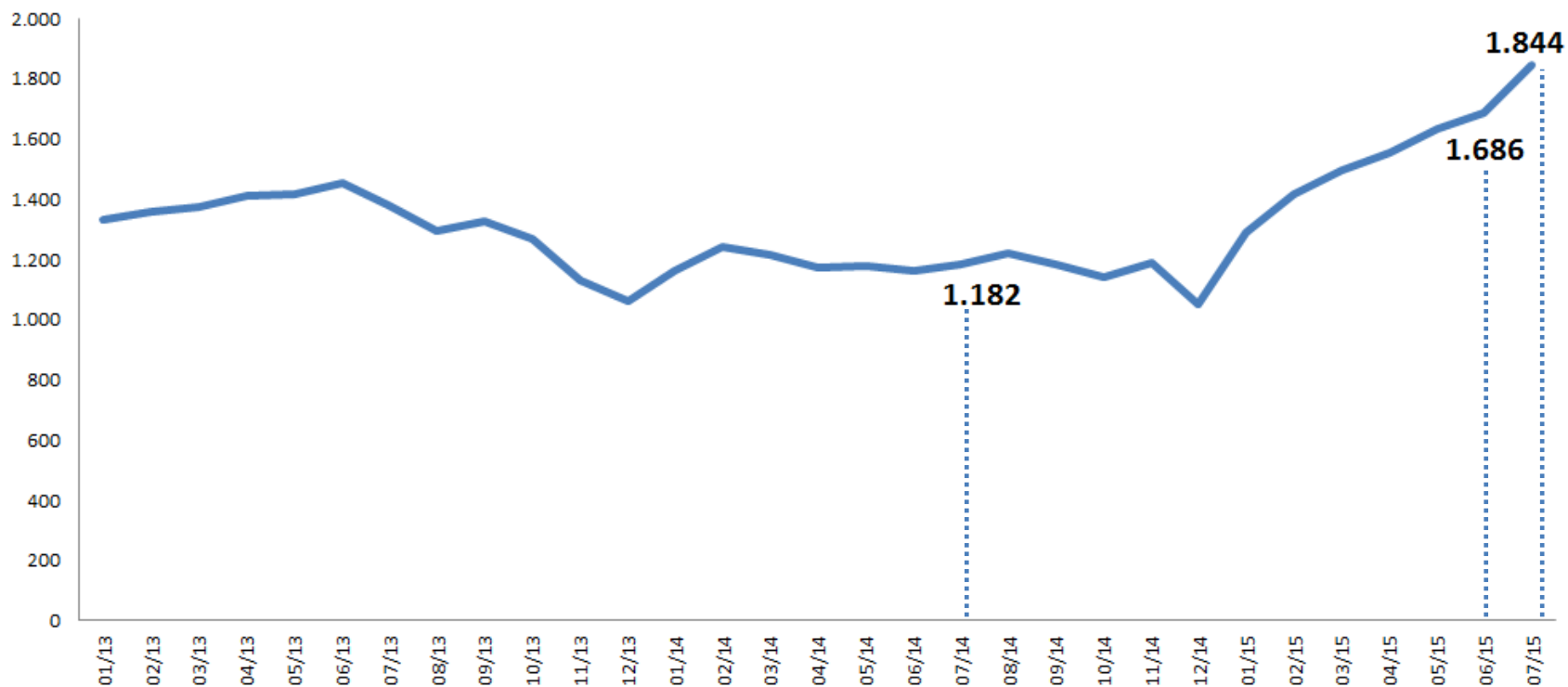

A população desocupada (1.844 mil pessoas) cresceu no mês (9,4%) e no ano (56,0%).

Variação mensal da População Desocupada (Total Seis Regiões Metropolitanas)

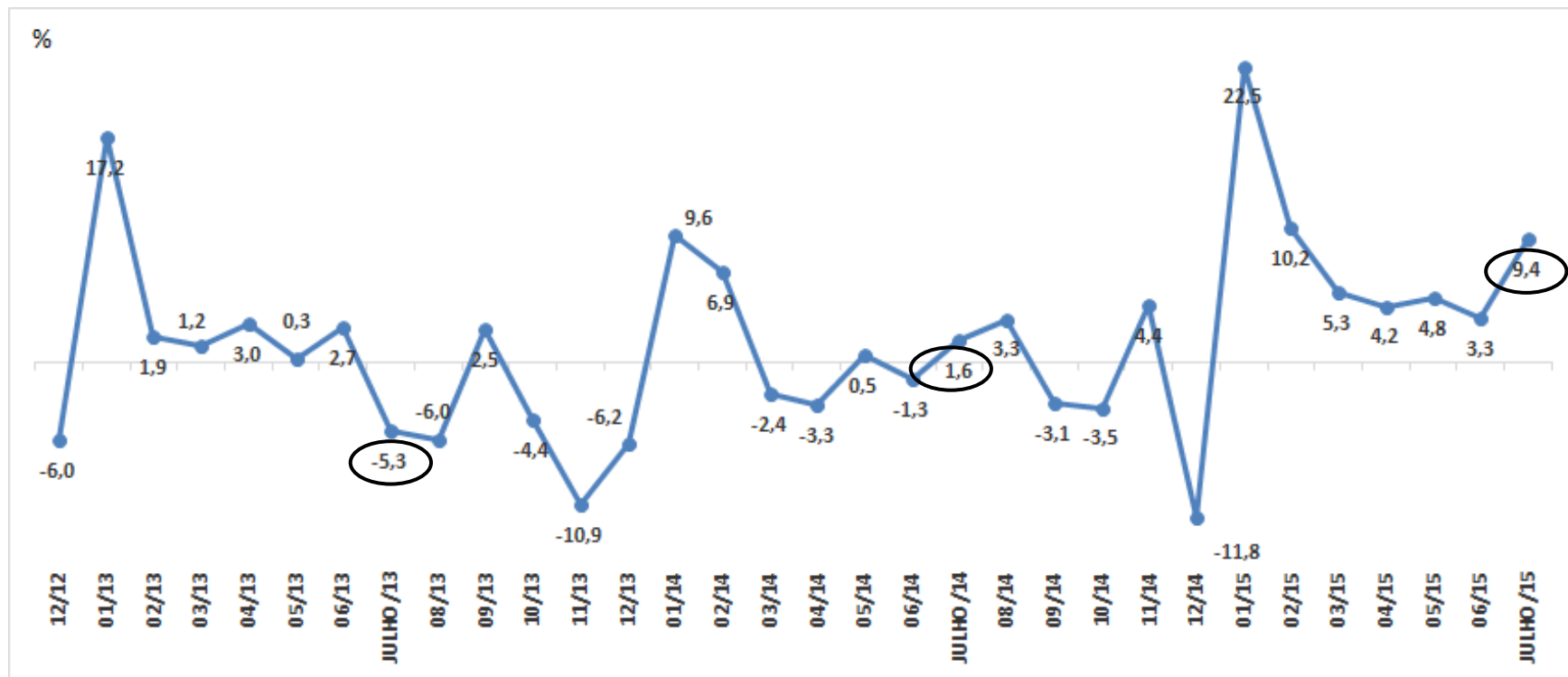

Varição anual da População Desocupada (Total Seis Regiões Metropolitanas)

%

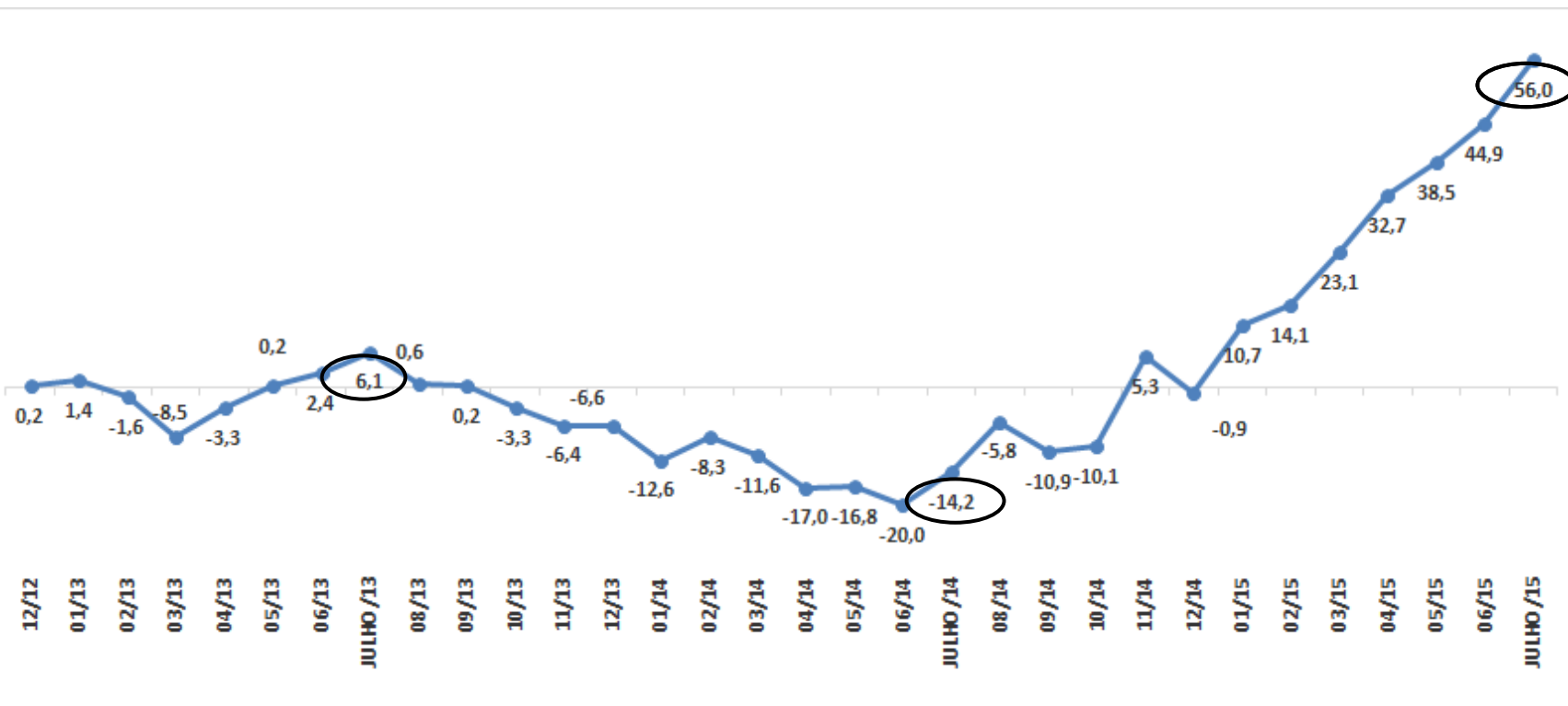

Variação mensal das populações ocupada (PO) e desocupada (PD) (Total Seis Regiões Metropolitanas)

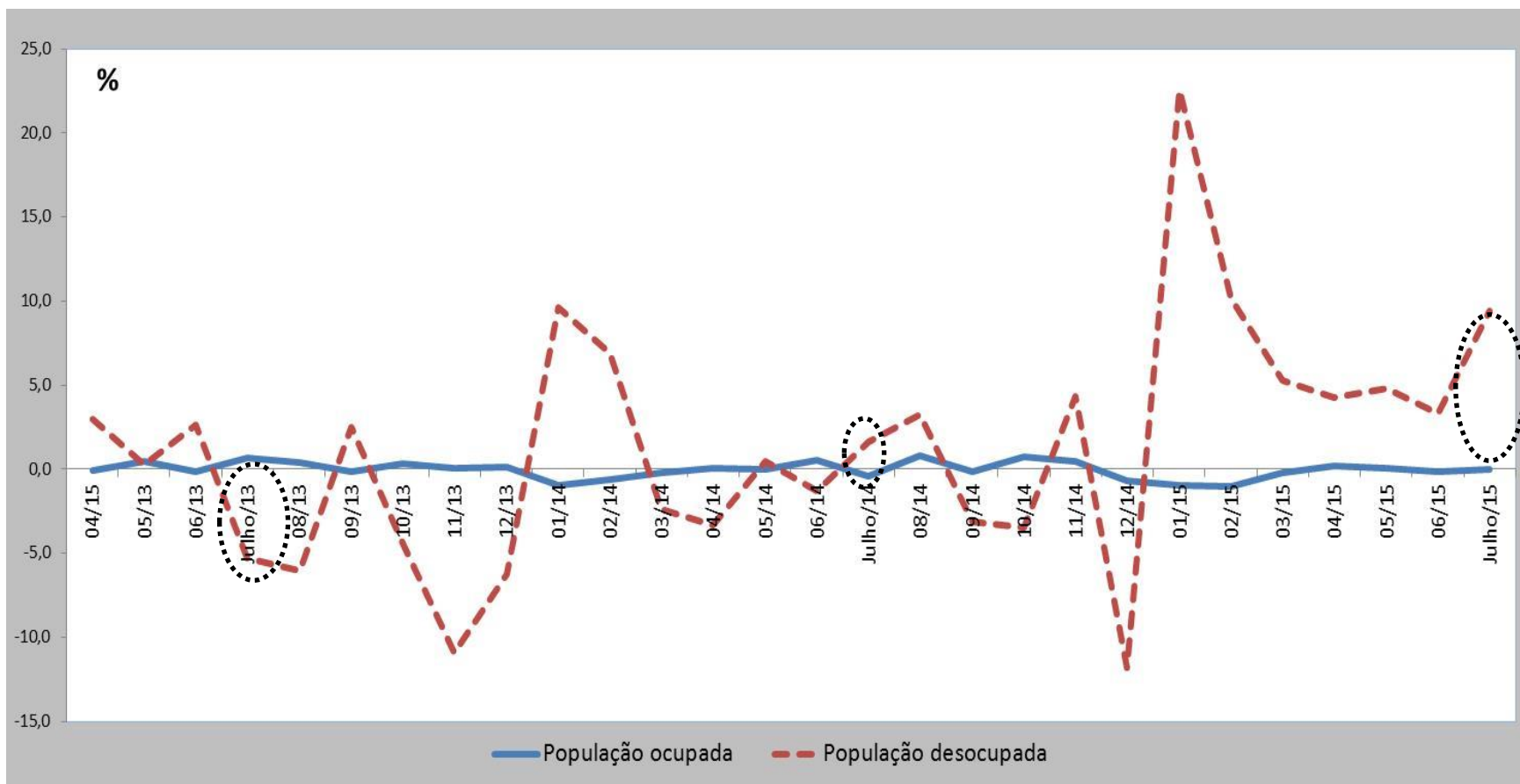

Mercado de Trabalho em Julho de 2015

População não economicamente ativa



População não Economicamente Ativa

(Em milhares)

ANO	MÊS	TOTAL	RECIFE	SALVADOR	BELO HORIZONTE	RIO DE JANEIRO	SÃO PAULO	PORTO ALEGRE
2013	JAN	18.050	1.597	1.630	1.859	4.679	6.793	1.492
	FEV	18.232	1.647	1.625	1.896	4.705	6.868	1.492
	MAR	18.316	1.592	1.603	1.894	4.722	7.013	1.491
	ABR	18.422	1.614	1.548	1.898	4.797	7.057	1.508
	MAI	18.321	1.651	1.510	1.902	4.757	7.015	1.487
	JUN	18.395	1.668	1.469	1.942	4.753	7.063	1.499
	JUL	18.355	1.618	1.471	1.912	4.799	7.054	1.501
	AGO	18.344	1.664	1.478	1.905	4.745	7.059	1.493
	SET	18.463	1.653	1.500	1.919	4.785	7.095	1.511
	OUT	18.434	1.638	1.513	1.882	4.801	7.101	1.500
	NOV	18.582	1.622	1.528	1.873	4.828	7.219	1.512
DEZ	18.664	1.626	1.537	1.924	4.820	7.215	1.542	
2014	JAN	18.725	1.631	1.551	1.940	4.855	7.215	1.533
	FEV	18.918	1.665	1.565	1.999	4.953	7.189	1.546
	MAR	19.077	1.689	1.602	2.003	4.979	7.251	1.553
	ABR	19.194	1.693	1.584	2.007	5.009	7.357	1.544
	MAI	19.202	1.660	1.497	2.037	4.980	7.437	1.590
	JUN	19.108	1.662	1.488	2.032	4.978	7.415	1.534
	JUL	19.190	1.678	1.490	2.037	4.960	7.502	1.522
	AGO	19.020	1.638	1.470	2.020	4.967	7.402	1.523
	SET	19.153	1.683	1.466	2.033	4.962	7.487	1.524
	OUT	19.034	1.652	1.487	2.007	4.894	7.479	1.514
	NOV	18.887	1.659	1.481	2.003	4.907	7.331	1.505
DEZ	19.310	1.695	1.515	2.052	5.009	7.538	1.502	
2015	JAN	19.276	1.714	1.485	2.040	4.969	7.525	1.543
	FEV	19.360	1.719	1.501	2.057	5.027	7.519	1.537
	MAR	19.368	1.689	1.540	2.058	5.054	7.509	1.518
	ABR	19.264	1.713	1.535	2.054	5.042	7.379	1.540
	MAI	19.264	1.714	1.572	2.048	5.045	7.346	1.538
	JUN	19.302	1.705	1.547	2.073	5.006	7.421	1.549
	JUL	19.280	1.674	1.546	2.080	4.972	7.454	1.554

A população não economicamente ativa (19.280 mil pessoas) permaneceu estatisticamente estável no mês e no ano.

Variação percentual anual da população não economicamente ativa, por grupos de idade – total seis Regiões Metropolitanas

%

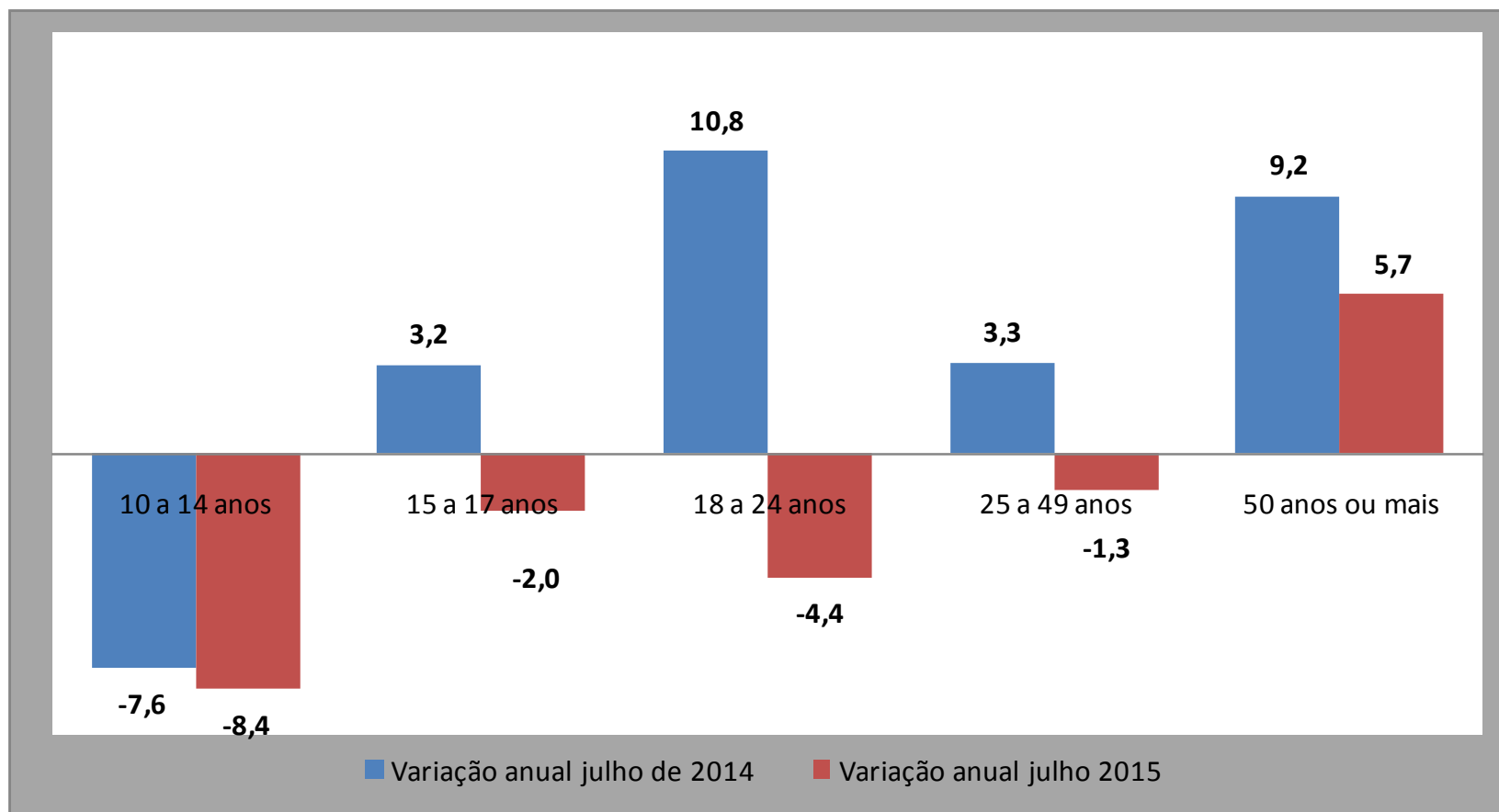

Mercado de Trabalho em Julho de 2015

Posição na Ocupação Nas RMs



Posição na ocupação

Total seis Regiões Metropolitanas

TRABALHADOR	% em Relação a População Ocupada			Estimativas (mil)	Comparação com jun/15			Comparação com jul/14		
	jul/14	jun/15	jul/15		jul/15	Situação	VAR%	Dif (mil)	Situação	VAR%
EMP. COM CARTEIRA SETOR PRIVADO	50,8%	50,4%	49,7%	11.306	↓	-1,5	-168	↓	-3,1	-359
EMP. SEM CARTEIRA SETOR PRIVADO	8,7%	8,6%	8,7%	1.979	→	1,6	32	→	-1,0	-19
MILITAR OU FUNCIONÁRIO PÚBLICO ESTATUTÁRIO	7,9%	8,6%	8,8%	2.003	→	2,8	54	↑	10,3	187
CONTA PRÓPRIA	18,9%	19,1%	19,3%	4.398	→	1,3	56	→	1,4	59
EMPREGADOR	4,3%	4,2%	4,2%	962	→	-0,1	-1	→	-1,7	-17

- **Queda do Emprego com carteira no setor privado em relação a junho de 2015 (-1,5%) e frente a julho de 2014 (-3,1%).**
- **Crescimento da população ocupada como Militar ou funcionário público estatutário (10,3%).**

Total seis Regiões Metropolitanas (Médias JAN-JUL)

Em milhares

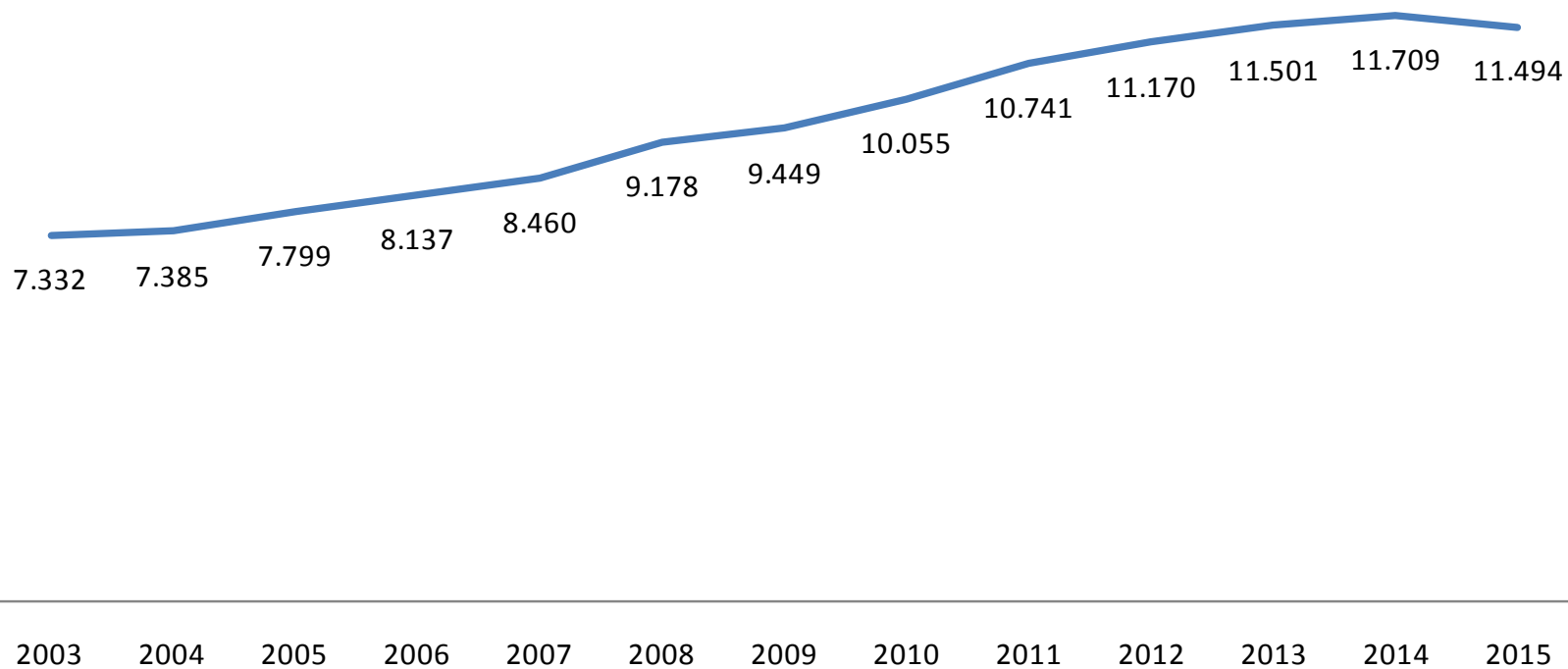

Total seis Regiões Metropolitanas (Médias JAN-JUL)

Em milhares

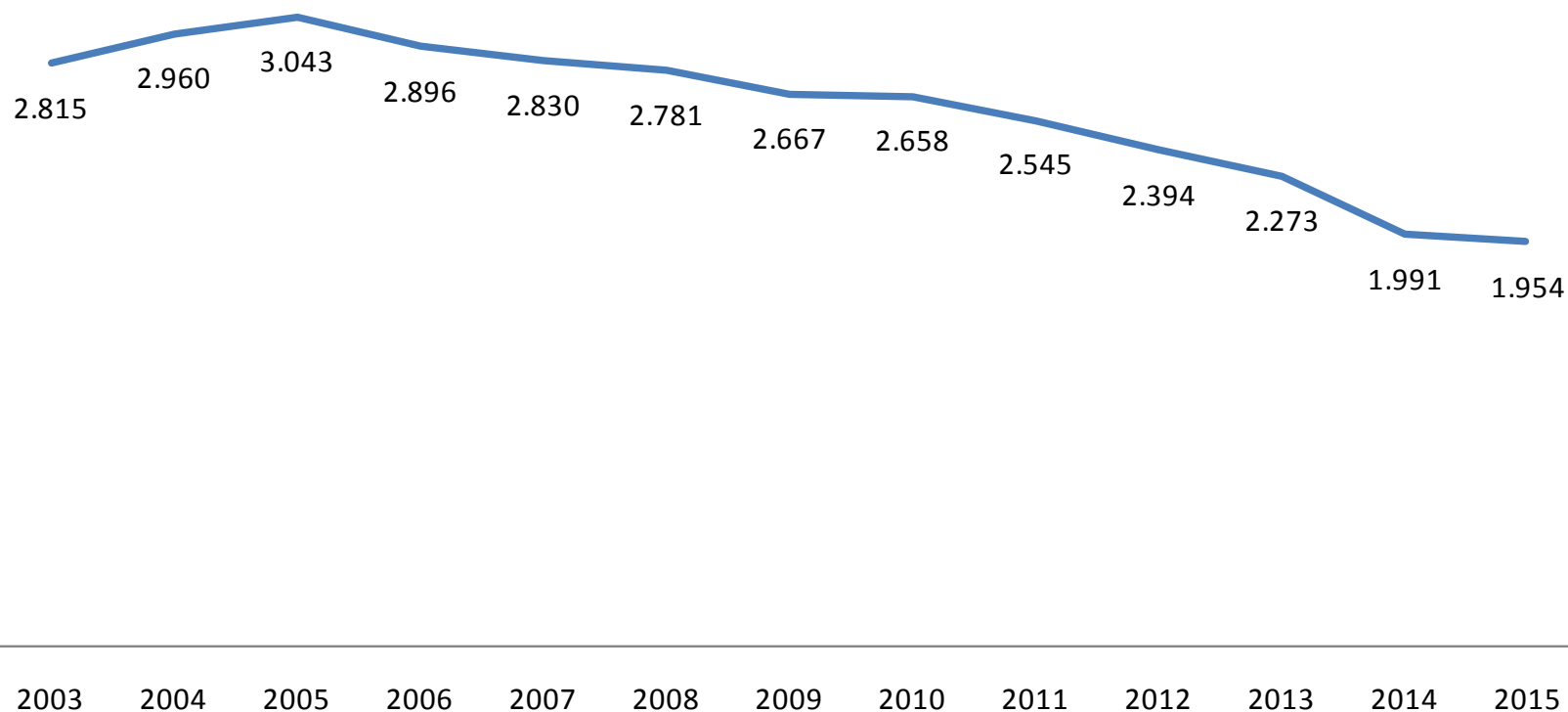

Trabalhadores por Conta Própria

Total seis Regiões Metropolitanas (Médias JAN-JUL)

Em milhares

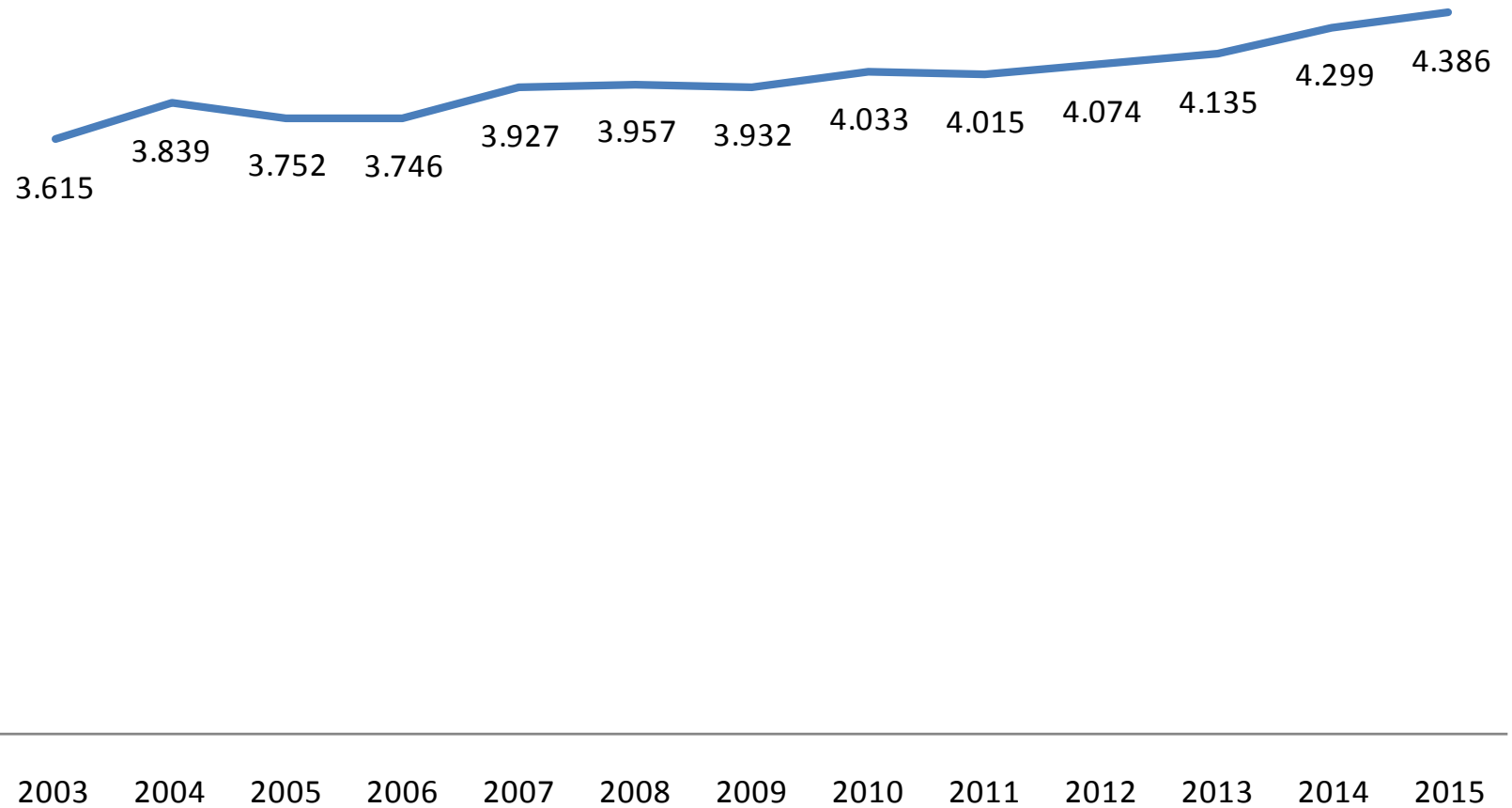

Total seis Regiões Metropolitanas

ATIVIDADE	% em relação a População Ocupada			Estimativas (mil)	Comparação com jun/15			Comparação com jul/14		
	jul/14	jun/15	jul/15		jul/15	Situação	VAR%	Dif (mil)	Situação	VAR%
INDÚSTRIA	15,3%	15,2%	14,8%	3.374	→I	-2,5	-85	↘	-4,0	-139
CONSTRUÇÃO	7,5%	7,2%	7,2%	1.629	→I	-0,4	-6	↘	-5,2	-90
COMÉRCIO	18,6%	18,7%	18,7%	4.255	→I	-0,1	-4	→I	-0,5	-23
SERVIÇOS PRESTADOS À EMPRESAS	16,7%	16,6%	16,5%	3.745	→I	-1,0	-37	→I	-2,3	-88
EDUCAÇÃO, SAÚDE, ADM. PÚBLICA	16,8%	17,4%	17,7%	4.018	→I	1,4	55	↑	4,2	164
SERVIÇOS DOMÉSTICOS	6,0%	6,1%	6,2%	1.404	→I	1,2	16	→I	1,3	18
OUTROS SERVIÇOS	18,6%	18,3%	18,6%	4.233	→I	1,5	63	→I	-0,9	-40

Estabilidade no mês. No ano, queda nos grupamentos da **Construção (-5,2%)** e **Indústria (-4,0%)**.

Aumento na **Educação, Saúde, Administração Pública (4,2%)**

Mercado de Trabalho em Julho de 2015

Rendimento Médio Real



Rendimento Médio Real

O gráfico a seguir mostra a evolução, de julho de 2014 a julho de 2015, do rendimento médio real habitual da população ocupada, para o total das seis regiões metropolitanas abrangidas pela pesquisa.

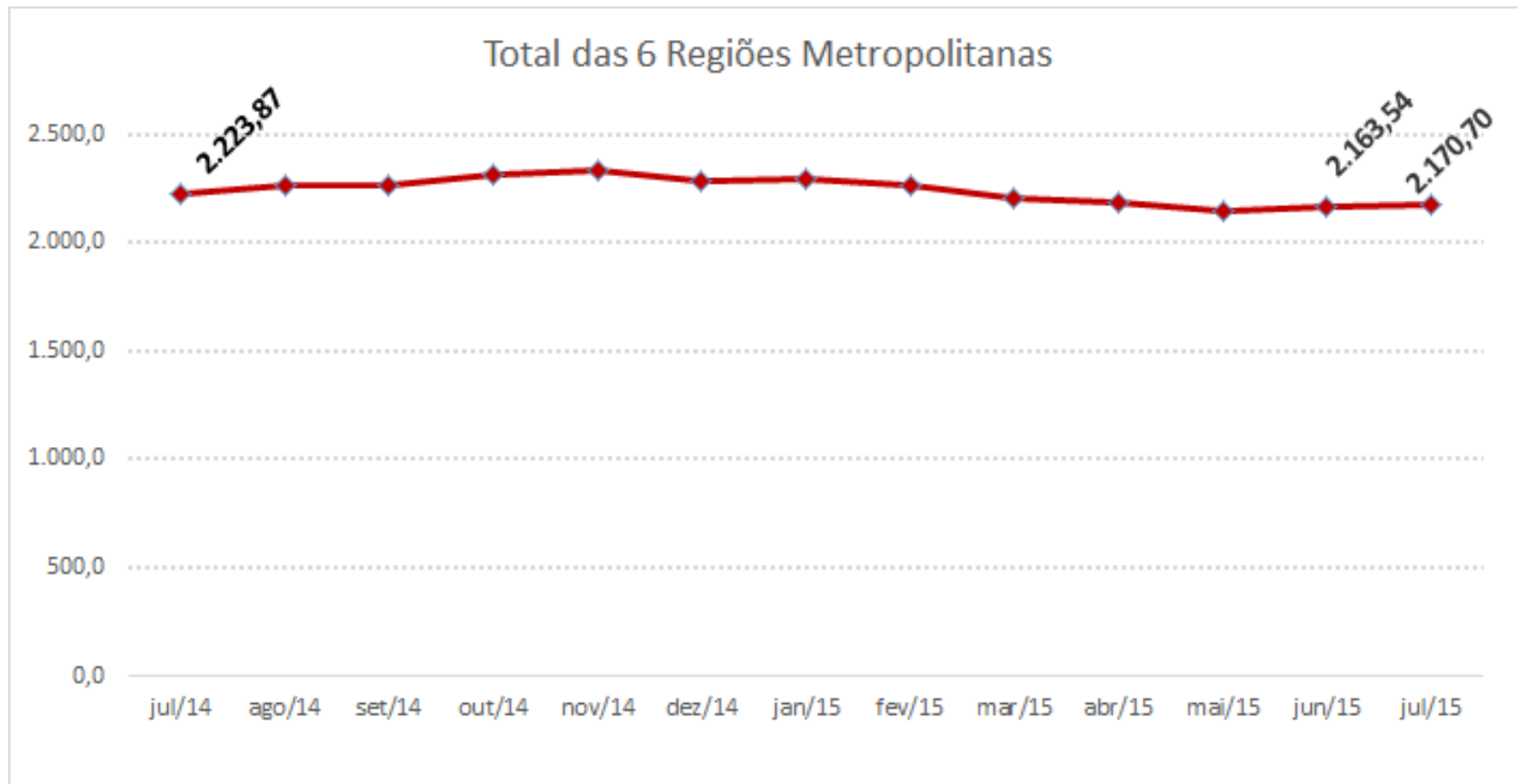

Estabilidade na comparação **mensal** e queda na comparação **anual**
(-2,4%)

Rendimento médio real habitual da população ocupada

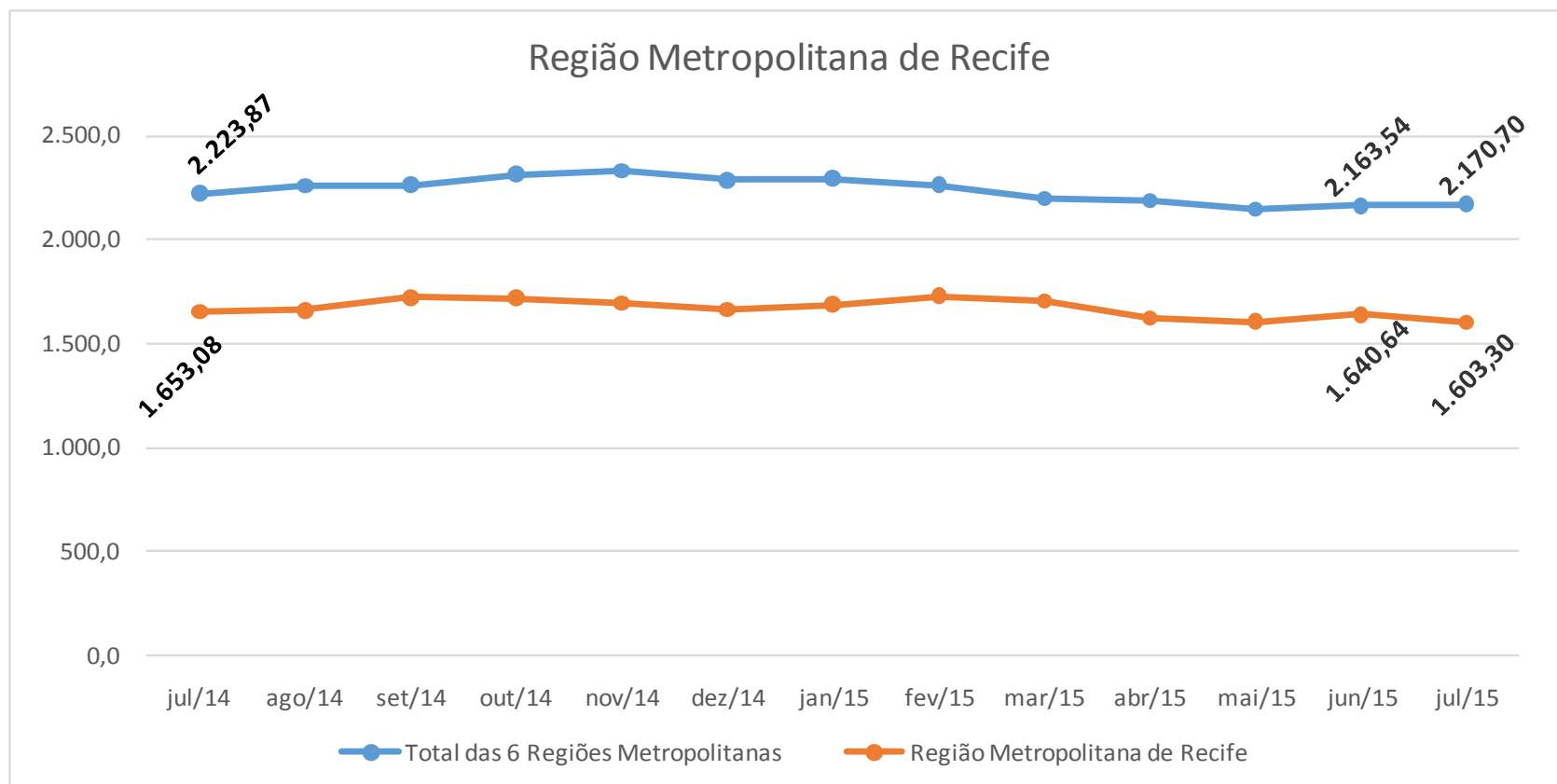

Queda na comparação mensal (-2,3%) e na comparação anual (-3,0%)

Rendimento médio real habitual da população ocupada

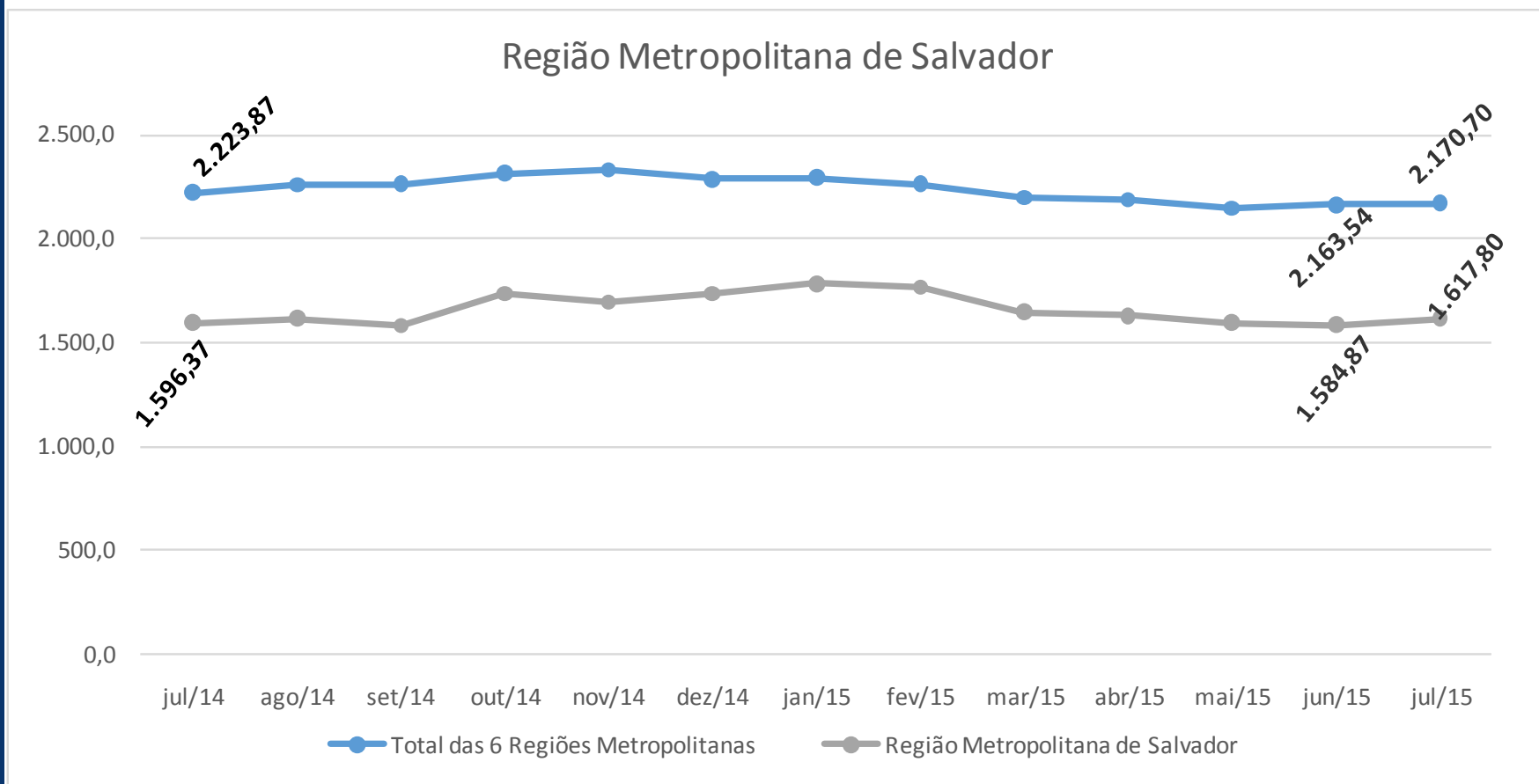

Aumento na comparação mensal (2,1%) e na comparação anual (1,3%)

Rendimento médio real habitual da população ocupada

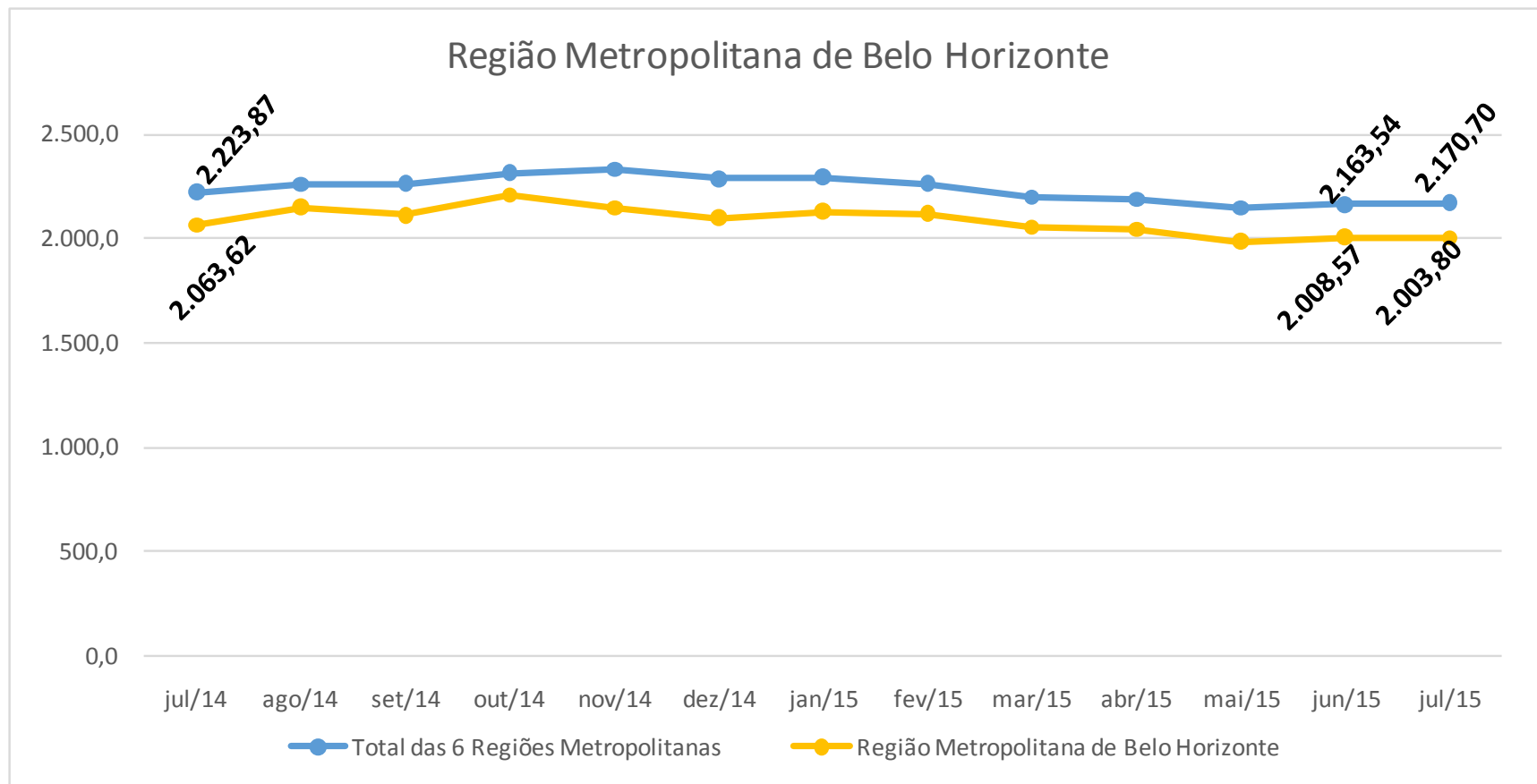

Estabilidade na comparação **mensal** e queda na comparação **anual**
(-2,9%)

Rendimento médio real habitual da população ocupada

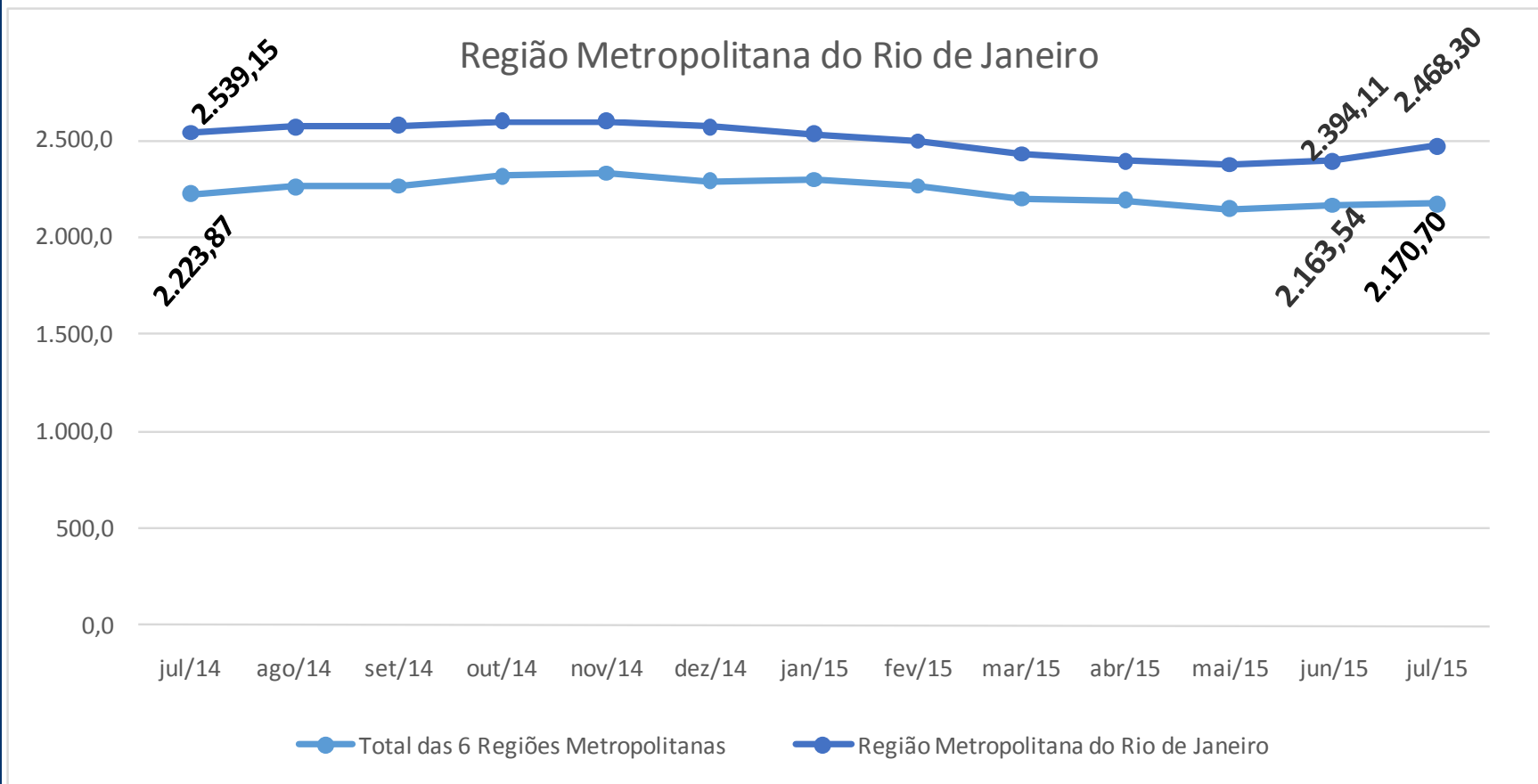

Aumento na comparação **mensal** (3,1%) e queda na comparação **anual** (-2,8%)

Rendimento médio real habitual da população ocupada

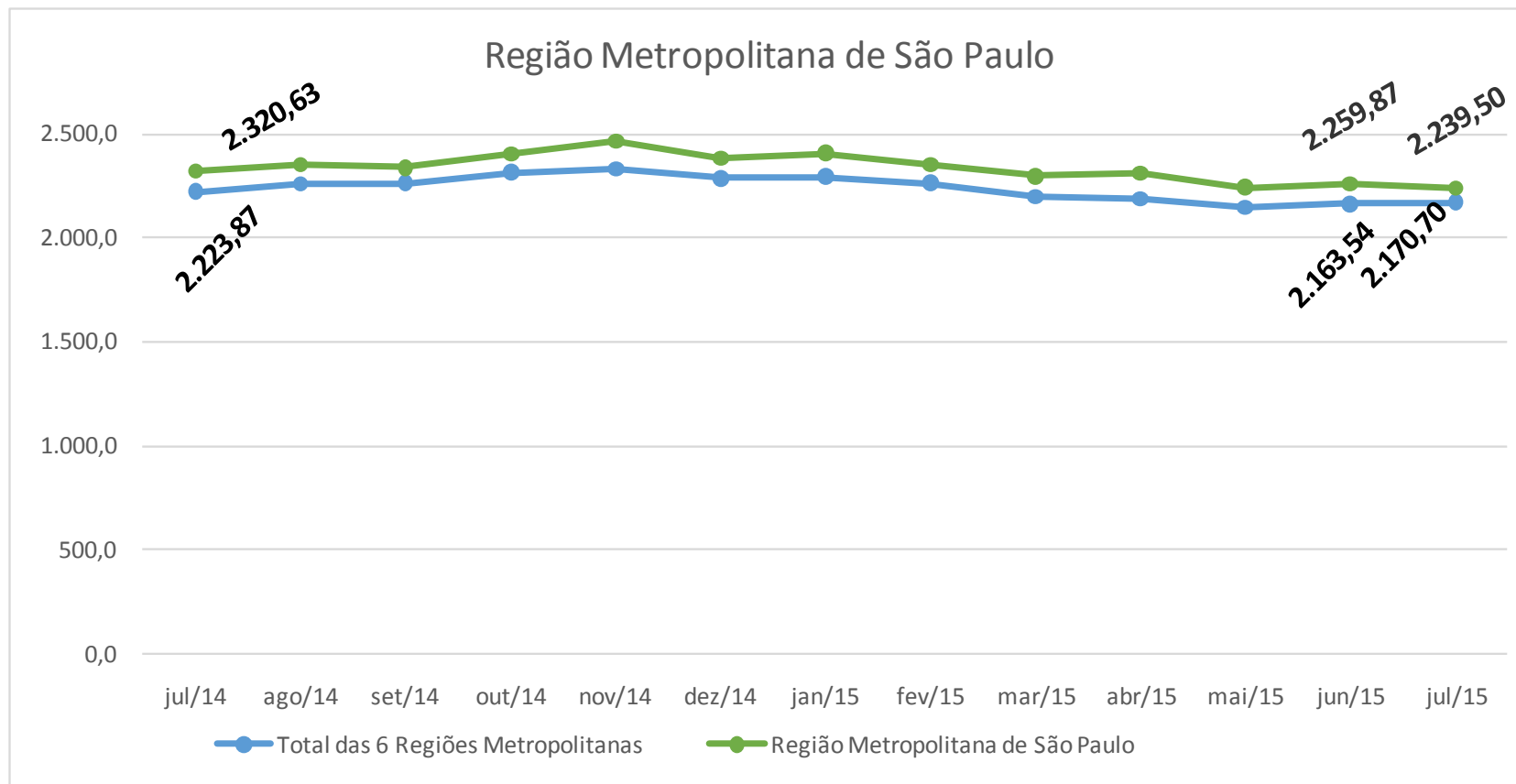

Queda do rendimento médio real no **mês** (-0,9%) e no **ano** (-3,5%)

Rendimento médio real habitual da população ocupada

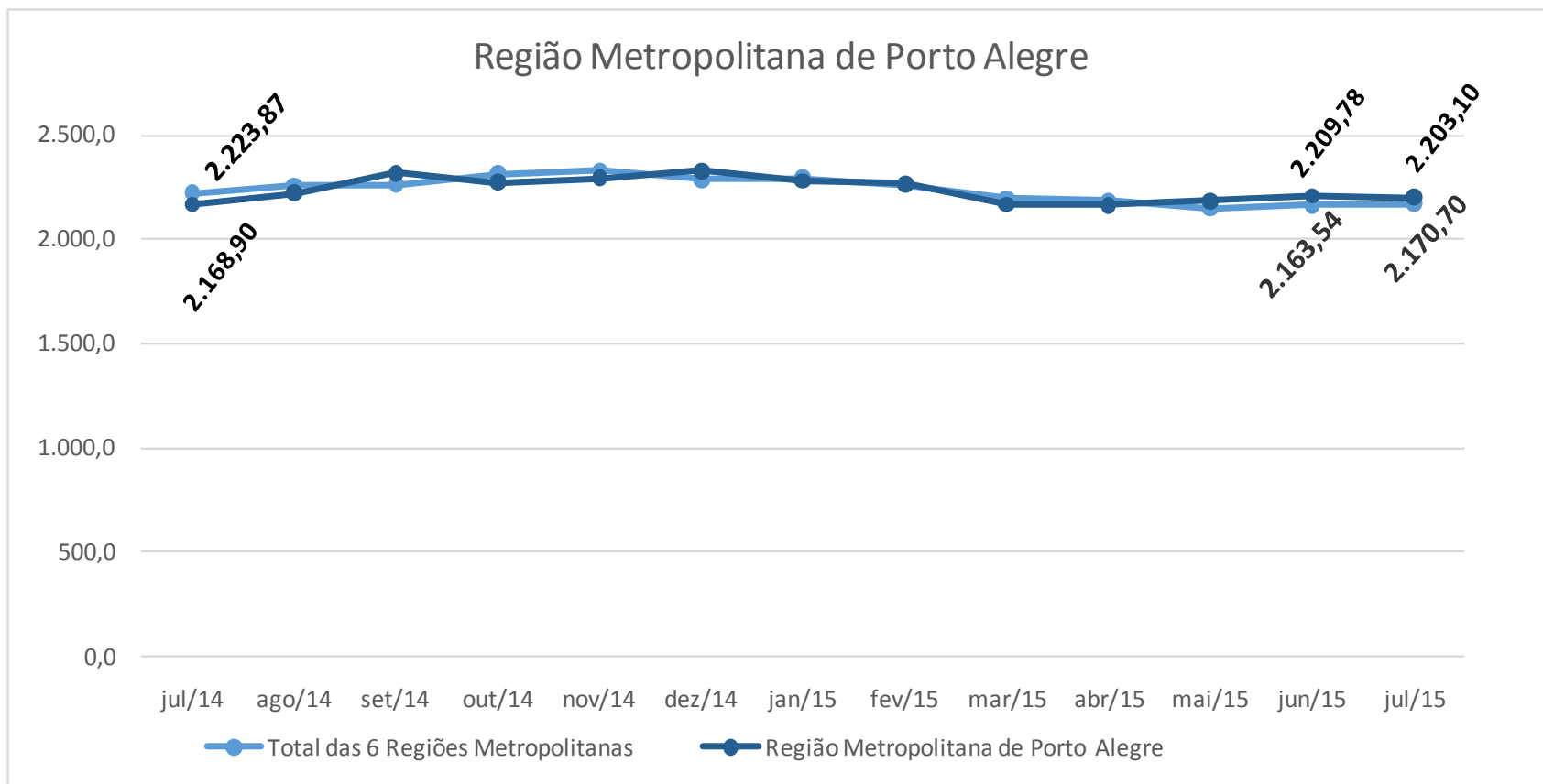

Estabilidade na comparação **mensal** e crescimento na comparação **anual** (1,6%)

Resumo dos Resultados – Julho 2015

- Aumento da taxa de desocupação (7,5%) nas comparações **mensal e anual** ;
- Crescimento da taxa de desocupação, devido ao aumento da PD no mês (9,4%) e no ano (56,0% - maior crescimento **anual** da PD em toda a série);
- Estabilidade **mensal** da PO por grupamentos de atividade. No **ano**, queda no grupamento da **Construção** (-4,2%) e da **Indústria** (-5,2%) e elevação **Educação, saúde, administração pública** (4,2%);
- Queda de 1,5% (-168 mil pessoas) na comparação **mensal** e de 3,1% (-359 mil pessoas) na comparação **anual** do **Emprego com carteira no setor privado**;
- Estabilidade na comparação **mensal** e queda na comparação **anual** (-2,4%), do rendimento médio real (sexta queda consecutiva: fevereiro, março, abril, maio, junho e julho de 2015).

Tel. + 55 21 2142 4651
Tel. + 55 21 2142 0941
comunica@ibge.gov.br
www.ibge.gov.br/home/presidencia/noticias
www.twitter.com/ibgecomunica



Telas de Apoio

Populações por Região Metropolitana

Tel. + 55 21 2142 4651
Tel. + 55 21 2142 0941

comunica@ibge.gov.br
www.ibge.gov.br/home/presidencia/noticias
www.twitter.com/ibgecomunica



População de 10 anos ou mais de idade

Recife

TAXA	Estimativas (%)			Comparação mensal		Comparação anual	
	julho de 2014	junho de 2015	julho de 2015	Var (pp)	Situação	Var (pp)	Situação
ATIVIDADE	50,1	49,8	51,1	1,3	↑	1,0	→↓
DESOCUPAÇÃO	6,6	8,8	9,2	0,4	→↓	2,6	↑

POPULAÇÃO	% em relação a População em Idade Ativa			Estimativas (mil)	Comparação com jun/15			Comparação com jul/14		
	jul/14	jun/15	jul/15		jul/15	Situação	VAR%	Dif (mil)	Situação	VAR%
EM IDADE ATIVA	100,0%	100,0%	100,0%	3.421	→↓	0,6	22	↑	1,7	57
ECONOMICAMENTE ATIVA	50,1%	49,8%	51,1%	1.747	↑	3,2	54	↑	3,6	61
OCUPADA	46,8%	45,4%	46,4%	1.586	↑	2,7	41	→↓	0,7	12
DESOCUPADA	3,3%	4,4%	4,7%	161	→↓	8,4	12	↑	44,3	50
NÃO ECONOMICAMENTE ATIVA	49,9%	50,2%	48,9%	1.674	→↓	-1,9	-32	→↓	-0,3	-4

Salvador

TAXA	Estimativas (%)			Comparação mensal		Comparação anual	
	julho de 2014	junho de 2015	julho de 2015	Var (pp)	Situação	Var (pp)	Situação
ATIVIDADE	58,6	57,4	57,6	0,2	→↓	-1,0	→↓
DESOCUPAÇÃO	8,9	11,4	12,3	0,9	→↓	3,4	↑

POPULAÇÃO	% em relação a População em Idade Ativa			Estimativas (mil)	Comparação com jun/15			Comparação com jul/14		
	jul/14	jun/15	jul/15		jul/15	Situação	VAR%	Dif (mil)	Situação	VAR%
EM IDADE ATIVA	100,0%	100,0%	100,0%	3.646	→↓	0,5	19	↑	1,2	44
ECONOMICAMENTE ATIVA	58,6%	57,4%	57,6%	2.099	→↓	0,9	19	→↓	-0,6	-12
OCUPADA	53,4%	50,8%	50,5%	1.841	→↓	-0,1	-2	↓	-4,3	-82
DESOCUPADA	5,2%	6,5%	7,1%	259	→↓	9,0	21	↑	37,4	70
NÃO ECONOMICAMENTE ATIVA	41,4%	42,6%	42,4%	1.546	→↓	0,0	0	→↓	3,7	56

População de 10 anos ou mais de idade

Belo Horizonte

TAXA	Estimativas (%)			Comparação mensal		Comparação anual	
	julho de 2014	junho de 2015	julho de 2015	Var (pp)	Situação	Var (pp)	Situação
ATIVIDADE	56,2	55,9	56,0	0,1	→	-0,2	→
DESOCUPAÇÃO	4,1	5,6	6,0	0,4	→	1,9	↑

POPULAÇÃO	% em relação a População em Idade Ativa			Estimativas (mil)	Comparação com jun/15			Comparação com jul/14		
	jul/14	jun/15	jul/15		jul/15	Situação	VAR%	Dif (mil)	Situação	VAR%
EM IDADE ATIVA	100,0%	100,0%	100,0%	4.731	↑	0,6	28	↑	1,7	80
ECONOMICAMENTE ATIVA	56,2%	55,9%	56,0%	2.650	→	0,8	21	→	1,4	37
OCUPADA	53,9%	52,8%	52,7%	2.491	→	0,4	10	→	-0,6	-16
DESOCUPADA	2,3%	3,1%	3,4%	159	→	7,5	11	↑	50,0	53
NÃO ECONOMICAMENTE ATIVA	43,8%	44,1%	44,0%	2.080	→	0,4	7	→	2,1	43

Rio de Janeiro

TAXA	Estimativas (%)			Comparação mensal		Comparação anual	
	julho de 2014	junho de 2015	julho de 2015	Var (pp)	Situação	Var (pp)	Situação
ATIVIDADE	53,4	53,4	53,6	0,2	→	0,2	→
DESOCUPAÇÃO	3,6	5,2	5,7	0,5	→	2,1	↑

POPULAÇÃO	% em relação a População em Idade Ativa			Estimativas (mil)	Comparação com jun/15			Comparação com jul/14		
	jul/14	jun/15	jul/15		jul/15	Situação	VAR%	Dif (mil)	Situação	VAR%
EM IDADE ATIVA	100,0%	100,0%	100,0%	10.711	→	-0,2	-26	↑	0,7	75
ECONOMICAMENTE ATIVA	53,4%	53,4%	53,6%	5.740	→	0,2	9	→	1,1	63
OCUPADA	51,5%	50,6%	50,5%	5.411	→	-0,4	-23	→	-1,2	-64
DESOCUPADA	1,9%	2,8%	3,1%	329	→	10,6	31	↑	62,9	127
NÃO ECONOMICAMENTE ATIVA	46,6%	46,6%	46,4%	4.972	→	-0,7	-34	→	0,2	11

População de 10 anos ou mais de idade

São Paulo

TAXA	Estimativas (%)			Comparação mensal		Comparação anual	
	julho de 2014	junho de 2015	julho de 2015	Var (pp)	Situação	Var (pp)	Situação
ATIVIDADE	57,2	58,1	58,1	0,0	→	0,9	→
DESOCUPAÇÃO	4,9	7,2	7,9	0,7	↑	3,0	↑

POPULAÇÃO	% em relação a População em Idade Ativa			Estimativas (mil)	Comparação com jun/15			Comparação com jul/14		
	jul/14	jun/15	jul/15		jul/15	Situação	VAR%	Dif (mil)	Situação	VAR%
EM IDADE ATIVA	100,0%	100,0%	100,0%	17.781	→	0,4	69	↑	1,3	237
ECONOMICAMENTE ATIVA	57,2%	58,1%	58,1%	10.327	→	0,4	36	↑	2,8	284
OCUPADA	54,5%	53,9%	53,5%	9.511	→	-0,5	-43	→	-0,5	-43
DESOCUPADA	2,8%	4,2%	4,6%	815	↑	10,8	79	↑	66,9	327
NÃO ECONOMICAMENTE ATIVA	42,8%	41,9%	41,9%	7.454	→	0,4	33	→	-0,6	-47

Porto Alegre

TAXA	Estimativas (%)			Comparação mensal		Comparação anual	
	julho de 2014	junho de 2015	julho de 2015	Var (pp)	Situação	Var (pp)	Situação
ATIVIDADE	56,9	56,6	56,7	0,1	→	-0,2	→
DESOCUPAÇÃO	4,3	5,8	5,9	0,1	→	1,6	↑

POPULAÇÃO	% em relação a População em Idade Ativa			Estimativas (mil)	Comparação com jun/15			Comparação com jul/14		
	jul/14	jun/15	jul/15		jul/15	Situação	VAR%	Dif (mil)	Situação	VAR%
EM IDADE ATIVA	100,0%	100,0%	100,0%	3.590	↑	0,5	17	↑	1,5	54
ECONOMICAMENTE ATIVA	56,9%	56,6%	56,7%	2.036	→	0,6	13	→	1,1	23
OCUPADA	54,5%	53,3%	53,4%	1.916	→	0,5	10	→	-0,6	-12
DESOCUPADA	2,4%	3,3%	3,4%	121	→	2,1	3	↑	40,3	35
NÃO ECONOMICAMENTE ATIVA	43,1%	43,4%	43,3%	1.554	→	0,3	4	→	2,1	31

Recife

TRABALHADOR	Estimativas (R\$)			Comparação mensal		Comparação anual	
	julho de 2014	junho de 2015	julho de 2015	Situação	VAR%	Situação	VAR%
TOTAL	1.653,08	1.640,64	1.603,30	↘	-2,3	↘	-3,0
EMP. COM CARTEIRA SETOR PRIVADO	1.483,08	1.420,33	1.440,50	↑	1,4	↘	-2,9
EMP. SEM CARTEIRA SETOR PRIVADO	1.042,15	954,44	942,70	↘	-1,2	↘	-9,5
MILITAR OU FUNCIONÁRIO PÚBLICO ESTATUTÁRIO	3.480,08	3.388,72	3.037,00	↘	-10,4	↘	-12,7
CONTA PRÓPRIA	1.213,56	1.216,54	1.285,70	↑	5,7	↑	5,9
NA INDÚSTRIA	1.638,11	1.723,31	1.677,40	↘	-2,7	↑	2,4
NA CONSTRUÇÃO	1.485,05	1.550,83	1.351,50	↘	-12,9	↘	-9,0
NO COMÉRCIO	1.424,85	1.335,45	1.355,00	↑	1,5	↘	-4,9
NOS SERVIÇOS PRESTADOS À EMPRESAS	1.734,91	1.650,71	1.594,70	↘	-3,4	↘	-8,1
NA EDUCAÇÃO, SAÚDE, ADM. PÚBLICA	2.477,81	2.514,33	2.422,50	↘	-3,7	↘	-2,2
NOS SERVIÇOS DOMÉSTICOS	712,10	699,59	684,30	↘	-2,2	↘	-3,9
EM OUTROS SERVIÇOS	1.375,80	1.318,74	1.374,60	↑	4,2	→	-0,1

Queda no mês (-2,3%) e no ano (-3,0%)

Salvador

TRABALHADOR	Estimativas (R\$)			Comparação mensal		Comparação anual	
	julho de 2014	junho de 2015	julho de 2015	Situação	VAR%	Situação	VAR%
TOTAL	1.596,37	1.584,87	1.617,80	↑	2,1	↑	1,3
EMP. COM CARTEIRA SETOR PRIVADO	1.547,94	1.514,33	1.531,70	↑	1,1	↘	-1,0
EMP. SEM CARTEIRA SETOR PRIVADO	1.120,07	899,05	1.052,50	↑	17,1	↘	-6,0
MILITAR OU FUNCIONÁRIO PÚBLICO ESTATUTÁRIO	3.759,02	3.837,90	3.736,20	↘	-2,7	↘	-0,6
CONTA PRÓPRIA	1.182,42	1.207,69	1.239,40	↑	2,6	↑	4,8
NA INDÚSTRIA	1.816,40	1.940,17	1.828,70	↘	-5,7	↑	0,7
NA CONSTRUÇÃO	1.437,93	1.323,58	1.327,10	→	0,3	↘	-7,7
NO COMÉRCIO	1.282,43	1.245,82	1.255,30	↑	0,8	↘	-2,1
NOS SERVIÇOS PRESTADOS À EMPRESAS	1.719,22	1.648,49	1.828,70	↑	10,9	↑	6,4
NA EDUCAÇÃO, SAÚDE, ADM. PÚBLICA	2.583,24	2.563,39	2.538,20	↘	-1,0	↘	-1,7
NOS SERVIÇOS DOMÉSTICOS	672,82	701,28	695,30	↘	-0,9	↑	3,3
EM OUTROS SERVIÇOS	1.300,60	1.317,46	1.373,90	↑	4,3	↑	5,6

Aumento no mês (2,1%) e no ano (1,3%)

Rendimento Médio Real

Belo Horizonte

TRABALHADOR	Estimativas (R\$)			Comparação mensal		Comparação anual	
	julho de 2014	junho de 2015	julho de 2015	Situação	VAR%	Situação	VAR%
TOTAL	2.063,62	2.008,57	2.003,80	→	-0,2	↘	-2,9
EMP. COM CARTEIRA SETOR PRIVADO	1.738,43	1.709,48	1.724,50	↑	0,9	↘	-0,8
EMP. SEM CARTEIRA SETOR PRIVADO	1.410,53	1.392,27	1.341,40	↘	-3,7	↘	-4,9
MILITAR OU FUNCIONÁRIO PÚBLICO ESTATUTÁRIO	3.635,11	3.852,64	3.693,40	↘	-4,1	↑	1,6
CONTA PRÓPRIA	1.889,07	1.749,24	1.828,30	↑	4,5	↘	-3,2
NA INDÚSTRIA	2.105,79	2.032,83	2.023,30	↘	-0,5	↘	-3,9
NA CONSTRUÇÃO	1.852,99	1.734,24	1.724,20	↘	-0,6	↘	-7,0
NO COMÉRCIO	1.672,46	1.686,52	1.656,50	↘	-1,8	↘	-1,0
NOS SERVIÇOS PRESTADOS À EMPRESAS	2.552,71	2.306,25	2.335,10	↑	1,3	↘	-8,5
NA EDUCAÇÃO, SAÚDE, ADM. PÚBLICA	2.886,59	2.868,59	2.928,90	↑	2,1	↑	1,5
NOS SERVIÇOS DOMÉSTICOS	930,24	925,36	947,80	↑	2,4	↑	1,9
EM OUTROS SERVIÇOS	1.764,52	1.714,61	1.672,50	↘	-2,5	↘	-5,2

Estabilidade no mês e queda no ano (-2,9%)

Rendimento Médio Real

Rio de Janeiro

TRABALHADOR	Estimativas (R\$)			Comparação mensal		Comparação anual	
	julho de 2014	junho de 2015	julho de 2015	Situação	VAR%	Situação	VAR%
TOTAL	2.539,15	2.394,11	2.468,30	↑	3,1	↘	-2,8
EMP. COM CARTEIRA SETOR PRIVADO	2.291,52	2.195,68	2.163,90	↘	-1,4	↘	-5,6
EMP. SEM CARTEIRA SETOR PRIVADO	1.754,28	1.797,32	1.761,20	↘	-2,0	↑	0,4
MILITAR OU FUNCIONÁRIO PÚBLICO ESTATUTÁRIO	4.454,73	4.152,47	4.612,00	↑	11,1	↑	3,5
CONTA PRÓPRIA	1.985,13	1.906,47	2.013,50	↑	5,6	↑	1,4
NA INDÚSTRIA	3.090,84	2.678,70	2.707,10	↑	1,1	↘	-12,4
NA CONSTRUÇÃO	2.485,38	2.083,41	2.033,70	↘	-2,4	↘	-18,2
NO COMÉRCIO	1.732,50	1.733,05	1.737,90	→	0,3	→	0,3
NOS SERVIÇOS PRESTADOS À EMPRESAS	3.134,83	2.986,39	3.067,50	↑	2,7	↘	-2,1
NA EDUCAÇÃO, SAÚDE, ADM. PÚBLICA	3.478,89	3.180,00	3.505,80	↑	10,2	↑	0,8
NOS SERVIÇOS DOMÉSTICOS	994,84	939,03	962,00	↑	2,4	↘	-3,3
EM OUTROS SERVIÇOS	1.995,46	2.002,37	1.993,40	↘	-0,4	→	-0,1

Aumento no mês (3,1%) e queda no ano (-2,8%)

Rendimento Médio Real

São Paulo

TRABALHADOR	Estimativas (R\$)			Comparação mensal		Comparação anual	
	julho de 2014	junho de 2015	julho de 2015	Situação	VAR%	Situação	VAR%
TOTAL	2.320,63	2.259,87	2.239,50	↘	-0,9	↘	-3,5
EMP. COM CARTEIRA SETOR PRIVADO	2.181,68	2.113,52	2.097,30	↘	-0,8	↘	-3,9
EMP. SEM CARTEIRA SETOR PRIVADO	1.886,90	1.522,58	1.690,60	↑	11,0	↘	-10,4
MILITAR OU FUNCIONÁRIO PÚBLICO ESTATUTÁRIO	3.450,87	3.311,03	3.398,50	↑	2,6	↘	-1,5
CONTA PRÓPRIA	2.151,11	2.125,22	2.133,10	↑	0,4	↘	-0,8
NA INDÚSTRIA	2.231,90	2.242,32	2.234,70	→	-0,3	→	0,1
NA CONSTRUÇÃO	2.102,22	1.970,40	1.946,10	↘	-1,2	↘	-7,4
NO COMÉRCIO	2.031,69	1.874,48	1.894,90	↑	1,1	↘	-6,7
NOS SERVIÇOS PRESTADOS À EMPRESAS	2.998,60	2.947,94	2.823,50	↘	-4,2	↘	-5,8
NA EDUCAÇÃO, SAÚDE, ADM. PÚBLICA	3.005,55	2.941,58	3.000,30	↑	2,0	→	-0,2
NOS SERVIÇOS DOMÉSTICOS	1.069,10	1.071,84	1.043,40	↘	-2,7	↘	-2,4
EM OUTROS SERVIÇOS	2.028,05	1.978,57	1.949,40	↘	-1,5	↘	-3,9

Queda no mês (-0,9%) e no ano (-3,5%)

Rendimento Médio Real

Porto Alegre

TRABALHADOR	Estimativas (R\$)			Comparação mensal		Comparação anual	
	julho de 2014	junho de 2015	julho de 2015	Situação	VAR%	Situação	VAR%
TOTAL	2.168,90	2.209,78	2.203,10	→	-0,3	↑	1,6
EMP. COM CARTEIRA SETOR PRIVADO	1.885,95	1.890,09	1.878,50	↘	-0,6	↘	-0,4
EMP. SEM CARTEIRA SETOR PRIVADO	1.444,35	1.673,60	1.456,20	↘	-13,0	↑	0,8
MILITAR OU FUNCIONÁRIO PÚBLICO ESTATUTÁRIO	4.219,02	4.316,55	4.345,10	↑	0,7	↑	3,0
CONTA PRÓPRIA	2.014,13	1.954,75	1.856,80	↘	-5,0	↘	-7,8
NA INDÚSTRIA	2.017,88	1.975,53	1.891,80	↘	-4,2	↘	-6,2
NA CONSTRUÇÃO	1.888,05	1.925,90	1.849,20	↘	-4,0	↘	-2,1
NO COMÉRCIO	1.839,91	1.775,59	1.805,50	↑	1,7	↘	-1,9
NOS SERVIÇOS PRESTADOS À EMPRESAS	2.485,20	2.583,74	2.635,70	↑	2,0	↑	6,1
NA EDUCAÇÃO, SAÚDE, ADM. PÚBLICA	3.127,39	3.294,03	3.272,20	↘	-0,7	↑	4,6
NOS SERVIÇOS DOMÉSTICOS	1.056,08	994,88	994,20	→	-0,1	↘	-5,9
EM OUTROS SERVIÇOS	1.865,64	1.926,40	1.862,40	↘	-3,3	→	-0,2

Estabilidade no mês e aumento no ano (1,6%)

Mercado de Trabalho em Julho de 2015

Posição na Ocupação nas RM's



Posição na Ocupação

Recife

TRABALHADOR	% em Relação a População Ocupada			Estimativas (mil)	Comparação com jun/15			Comparação com jul/14		
	jul/14	jun/15	jul/15		jul/15	Situação	VAR%	Dif (mil)	Situação	VAR%
EMP. COM CARTEIRA SETOR PRIVADO	46,1%	46,2%	46,0%	729	→	2,2	15	→	0,4	3
EMP. SEM CARTEIRA SETOR PRIVADO	9,3%	8,6%	9,0%	143	→	8,0	11	→	-2,8	-4
MILITAR OU FUNCIONÁRIO PÚBLICO ESTATUTÁRIO	10,4%	11,8%	11,2%	178	→	-1,9	-3	→	8,9	15
CONTA PRÓPRIA	20,2%	20,6%	20,4%	324	→	1,7	5	→	1,8	6
EMPREGADOR	3,5%	3,4%	2,9%	46	→	-11,2	-6	→	-16,8	-9

Salvador

TRABALHADOR	% em Relação a População Ocupada			Estimativas (mil)	Comparação com jun/15			Comparação com jul/14		
	jul/14	jun/15	jul/15		jul/15	Situação	VAR%	Dif (mil)	Situação	VAR%
EMP. COM CARTEIRA SETOR PRIVADO	46,6%	45,4%	44,9%	826	→	-1,1	-10	↓	-7,9	-70
EMP. SEM CARTEIRA SETOR PRIVADO	9,8%	10,2%	10,2%	187	→	-0,3	-1	→	-0,7	-1
MILITAR OU FUNCIONÁRIO PÚBLICO ESTATUTÁRIO	6,7%	8,0%	8,1%	149	→	1,0	2	→	15,8	20
CONTA PRÓPRIA	23,7%	23,0%	23,2%	426	→	0,7	3	→	-6,6	-30
EMPREGADOR	3,3%	3,0%	2,6%	48	→	-12,0	-7	↓	-24,6	-16

Belo Horizonte

TRABALHADOR	% em Relação a População Ocupada			Estimativas (mil)	Comparação com jun/15			Comparação com jul/14		
	jul/14	jun/15	jul/15		jul/15	Situação	VAR%	Dif (mil)	Situação	VAR%
EMP. COM CARTEIRA SETOR PRIVADO	49,8%	49,4%	49,4%	1.230	→I	0,4	4	→I	-1,6	-20
EMP. SEM CARTEIRA SETOR PRIVADO	8,2%	7,7%	8,5%	213	↑	11,2	21	→I	3,2	7
MILITAR OU FUNCIONÁRIO PÚBLICO ESTATUTÁRIO	8,5%	9,2%	9,3%	230	→I	0,5	1	→I	8,1	17
CONTA PRÓPRIA	17,9%	18,2%	18,0%	448	→I	-0,9	-4	→I	-0,1	0
EMPREGADOR	5,5%	5,1%	5,1%	127	→I	0,9	1	→I	-8,5	-12

Rio de Janeiro

TRABALHADOR	% em Relação a População Ocupada			Estimativas (mil)	Comparação com jun/15			Comparação com jul/14		
	jul/14	jun/15	jul/15		jul/15	Situação	VAR%	Dif (mil)	Situação	VAR%
EMP. COM CARTEIRA SETOR PRIVADO	45,8%	45,6%	45,1%	2.439	→I	-1,6	-40	→I	-2,7	-67
EMP. SEM CARTEIRA SETOR PRIVADO	8,4%	7,8%	8,1%	440	→I	3,4	15	→I	-4,6	-21
MILITAR OU FUNCIONÁRIO PÚBLICO ESTATUTÁRIO	10,6%	11,6%	11,4%	616	→I	-2,4	-15	→I	6,0	35
CONTA PRÓPRIA	21,3%	21,7%	22,0%	1.190	→I	0,7	8	→I	2,0	24
EMPREGADOR	4,2%	3,7%	4,0%	215	→I	7,1	14	→I	-6,0	-14

Posição na Ocupação

São Paulo

TRABALHADOR	% em Relação a População Ocupada			Estimativas (mil)	Comparação com jun/15			Comparação com jul/14		
	jul/14	jun/15	jul/15		jul/15	Situação	VAR%	Dif (mil)	Situação	VAR%
EMP. COM CARTEIRA SETOR PRIVADO	55,5%	55,3%	54,0%	5.136	↓	-2,9	-151	→	-3,1	-166
EMP. SEM CARTEIRA SETOR PRIVADO	8,6%	8,8%	8,7%	830	→	-1,3	-11	→	1,0	9
MILITAR OU FUNCIONÁRIO PÚBLICO ESTATUTÁRIO	6,0%	6,2%	6,9%	653	↑	10,4	62	↑	13,4	77
CONTA PRÓPRIA	16,8%	16,9%	17,6%	1.670	→	3,2	52	→	3,7	60
EMPREGADOR	4,1%	4,5%	4,6%	433	→	0,0	0	→	11,2	44

Porto Alegre

TRABALHADOR	% em Relação a População Ocupada			Estimativas (mil)	Comparação com jun/15			Comparação com jul/14		
	jul/14	jun/15	jul/15		jul/15	Situação	VAR%	Dif (mil)	Situação	VAR%
EMP. COM CARTEIRA SETOR PRIVADO	51,2%	49,0%	49,4%	946	→	1,3	12	→	-4,0	-40
EMP. SEM CARTEIRA SETOR PRIVADO	9,0%	8,8%	8,7%	166	→	-1,7	-3	→	-4,3	-7
MILITAR OU FUNCIONÁRIO PÚBLICO ESTATUTÁRIO	7,9%	8,8%	9,2%	176	→	5,1	9	↑	15,2	23
CONTA PRÓPRIA	17,6%	18,3%	17,7%	340	→	-2,6	-9	→	0,1	0
EMPREGADOR	5,3%	5,1%	4,8%	92	→	-4,1	-4	→	-9,4	-10

Mercado de Trabalho em Julho de 2015

Grupamentos de Atividade nas Regiões



Grupamentos de Atividade

Recife

ATIVIDADE	% em relação a População Ocupada			Estimativas (mil)	Comparação com jun/15			Comparação com jul/14		
	jul/14	jun/15	jul/15		jul/15	Situação	VAR%	Dif (mil)	Situação	VAR%
INDÚSTRIA	10,4%	10,7%	10,0%	158	→	-4,2	-7	→	-3,5	-6
CONSTRUÇÃO	6,9%	6,9%	5,8%	92	↓	-13,7	-15	↓	-14,8	-16
COMÉRCIO	23,7%	22,5%	23,3%	369	→	6,3	22	→	-1,1	-4
SERVIÇOS PRESTADOS À EMPRESAS	16,4%	15,9%	15,6%	248	→	1,0	2	→	-3,7	-10
EDUCAÇÃO, SAÚDE, ADM. PÚBLICA	19,5%	20,6%	20,5%	325	→	2,2	7	→	5,7	18
SERVIÇOS DOMÉSTICOS	6,4%	6,5%	6,3%	100	→	-1,1	-1	→	-1,2	-1
OUTROS SERVIÇOS	16,2%	16,4%	18,0%	285	↑	12,6	32	↑	12,1	31

Mensal: Queda na Construção (-13,7%) e aumento em Outros Serviços (12,6%)

Anual: Queda no Construção (-14,8%) e aumento em Outros Serviços (12,1%)

Grupamentos de Atividade

Salvador

ATIVIDADE	% em relação a População Ocupada			Estimativas (mil)	Comparação com jun/15			Comparação com jul/14		
	jul/14	jun/15	jul/15		jul/15	Situação	VAR%	Dif (mil)	Situação	VAR%
INDÚSTRIA	8,8%	8,3%	8,7%	161	→I	5,3	8	→I	-5,2	-9
CONSTRUÇÃO	9,1%	8,7%	8,1%	150	→I	-6,3	-10	↓	-14,3	-25
COMÉRCIO	21,2%	21,9%	21,5%	397	→I	-1,8	-7	→I	-2,7	-11
SERVIÇOS PRESTADOS À EMPRESAS	18,6%	18,2%	17,7%	326	→I	-2,9	-10	→I	-8,6	-31
EDUCAÇÃO, SAÚDE, ADM. PÚBLICA	16,3%	17,5%	17,9%	330	→I	2,2	7	→I	5,4	17
SERVIÇOS DOMÉSTICOS	7,0%	7,1%	7,7%	142	→I	8,7	11	→I	5,8	8
OUTROS SERVIÇOS	18,1%	17,4%	17,4%	321	→I	0,3	1	→I	-7,9	-28

Mensal: Estabilidade
Anual: Queda na Construção (-14,3%)

Grupamentos de Atividade

Belo Horizonte

ATIVIDADE	% em relação a População Ocupada			Estimativas (mil)	Comparação com jun/15			Comparação com jul/14		
	jul/14	jun/15	jul/15		jul/15	Situação	VAR%	Dif (mil)	Situação	VAR%
INDÚSTRIA	15,9%	14,4%	14,4%	358	→	0,3	1	↓	-10,5	-42
CONSTRUÇÃO	9,0%	9,1%	9,1%	226	→	0,3	1	→	-0,3	-1
COMÉRCIO	18,9%	19,7%	19,9%	495	→	1,3	6	→	4,4	21
SERVIÇOS PRESTADOS À EMPRESAS	14,2%	13,7%	14,5%	361	→	6,1	21	→	1,2	4
EDUCAÇÃO, SAÚDE, ADM. PÚBLICA	17,3%	19,1%	18,3%	456	→	-3,8	-18	→	5,2	23
SERVIÇOS DOMÉSTICOS	6,2%	6,3%	6,3%	157	→	1,0	2	→	1,1	2
OUTROS SERVIÇOS	17,9%	17,3%	17,2%	428	→	-0,2	-1	→	-4,8	-22

Mensal: Estabilidade
Anual: Queda na Indústria (-10,5%)

Grupamentos de Atividade

Rio de Janeiro

ATIVIDADE	% em relação a População Ocupada			Estimativas (mil)	Comparação com jun/15			Comparação com jul/14		
	jul/14	jun/15	jul/15		jul/15	Situação	VAR%	Dif (mil)	Situação	VAR%
INDÚSTRIA	11,9%	12,1%	11,4%	619	→I	-6,0	-40	→I	-4,7	-31
CONSTRUÇÃO	7,0%	6,5%	6,4%	346	→I	-1,3	-4	→I	-9,5	-36
COMÉRCIO	17,7%	17,0%	17,5%	947	→I	2,5	23	→I	-2,2	-21
SERVIÇOS PRESTADOS À EMPRESAS	16,5%	16,5%	16,2%	874	→I	-2,2	-20	→I	-3,1	-28
EDUCAÇÃO, SAÚDE, ADM. PÚBLICA	20,0%	21,4%	21,5%	1.166	→I	0,4	4	→I	6,5	72
SERVIÇOS DOMÉSTICOS	6,0%	6,0%	6,0%	326	→I	-0,2	-1	→I	0,0	0
OUTROS SERVIÇOS	20,7%	20,1%	20,4%	1.106	→I	1,0	11	→I	-2,6	-29

Estabilidade no mês e no ano

Grupamentos de Atividade

São Paulo

ATIVIDADE	% em relação a População Ocupada			Estimativas (mil)	Comparação com jun/15			Comparação com jul/14		
	jul/14	jun/15	jul/15		jul/15	Situação	VAR%	Dif (mil)	Situação	VAR%
INDÚSTRIA	18,3%	18,6%	18,2%	1.728	→I	-2,9	-51	→I	-1,3	-22
CONSTRUÇÃO	7,1%	6,9%	7,1%	673	→I	2,3	15	→I	-0,6	-4
COMÉRCIO	17,6%	18,0%	17,8%	1.690	→I	-1,6	-27	→I	0,3	4
SERVIÇOS PRESTADOS À EMPRESAS	17,4%	17,6%	17,4%	1.654	→I	-1,8	-31	→I	-0,8	-13
EDUCAÇÃO, SAÚDE, ADM. PÚBLICA	14,4%	13,9%	14,3%	1.359	→I	2,6	34	→I	-1,0	-13
SERVIÇOS DOMÉSTICOS	6,1%	6,0%	6,1%	577	→I	0,9	5	→I	-1,7	-10
OUTROS SERVIÇOS	18,6%	18,6%	18,9%	1.798	→I	1,1	20	→I	1,1	19

Estabilidade no mês e no ano

Grupamentos de Atividade

Porto Alegre

ATIVIDADE	% em relação a População Ocupada			Estimativas (mil)	Comparação com jun/15			Comparação com jul/14		
	jul/14	jun/15	jul/15		jul/15	Situação	VAR%	Dif (mil)	Situação	VAR%
INDÚSTRIA	19,8%	18,2%	18,3%	351	→	1,1	4	↓	-7,9	-30
CONSTRUÇÃO	7,7%	7,0%	7,4%	142	→	5,8	8	→	-4,7	-7
COMÉRCIO	19,1%	19,8%	18,6%	356	↓	-5,4	-20	→	-3,2	-12
SERVIÇOS PRESTADOS À EMPRESAS	15,2%	14,7%	14,7%	282	→	0,3	1	→	-3,7	-11
EDUCAÇÃO, SAÚDE, ADM. PÚBLICA	17,3%	19,0%	19,9%	382	↑	5,6	20	↑	14,5	48
SERVIÇOS DOMÉSTICOS	4,2%	5,3%	5,3%	101	→	0,2	0	↑	23,8	19
OUTROS SERVIÇOS	15,9%	15,4%	15,3%	294	→	-0,1	0	→	-3,8	-12

Mensal: Queda na **Comércio** (-5,4%) e aumento na Educação, Saúde, Administração Pública (5,6%)

Anual: Queda na **Indústria** (-7,9%) e aumento nos Serviços Domésticos (23,8%) e Educação, Saúde, Administração Pública (14,5%)

Tel. + 55 21 2142 4651
Tel. + 55 21 2142 0941

comunica@ibge.gov.br
www.ibge.gov.br/home/presidencia/noticias
www.twitter.com/ibgecomunica

