

Sistema Nacional de Índices de Preços ao Consumidor
SNIPC

IPCA

Fevereiro 2016

IPCA - Brasil variação 12 meses

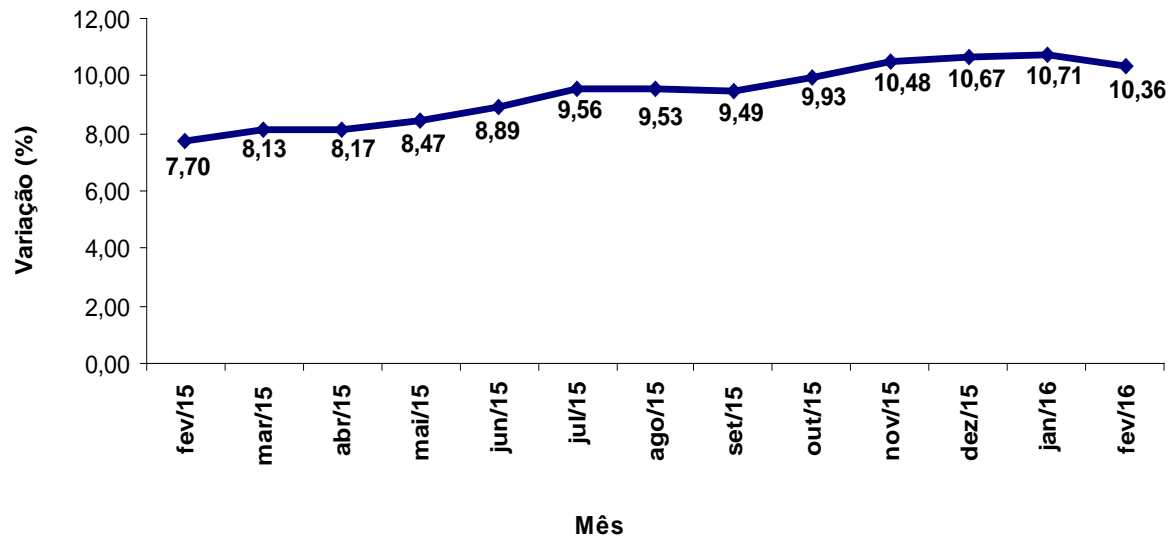

IPCA - Brasil variação mensal

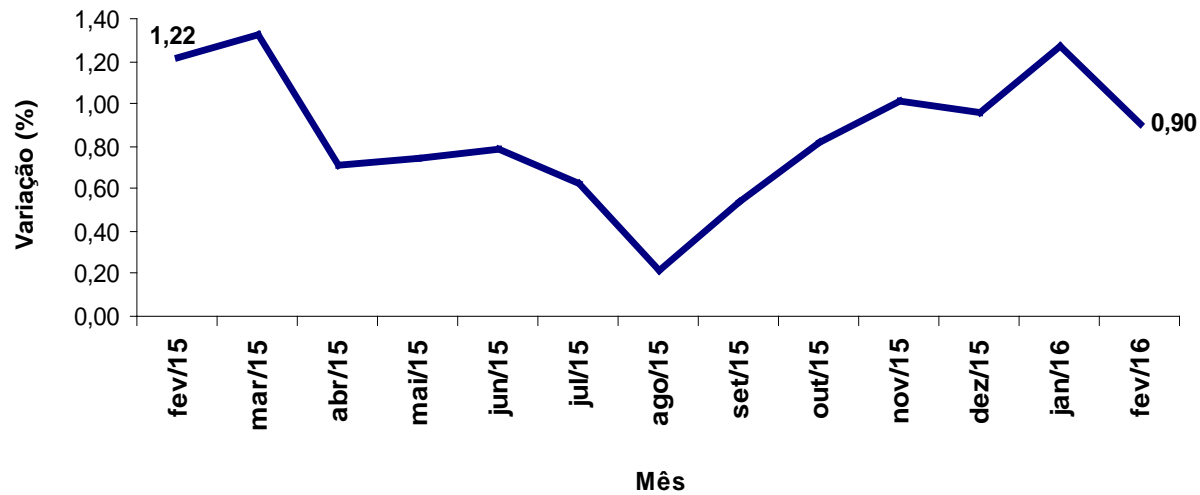

IPCA - Brasil variação mensal por região

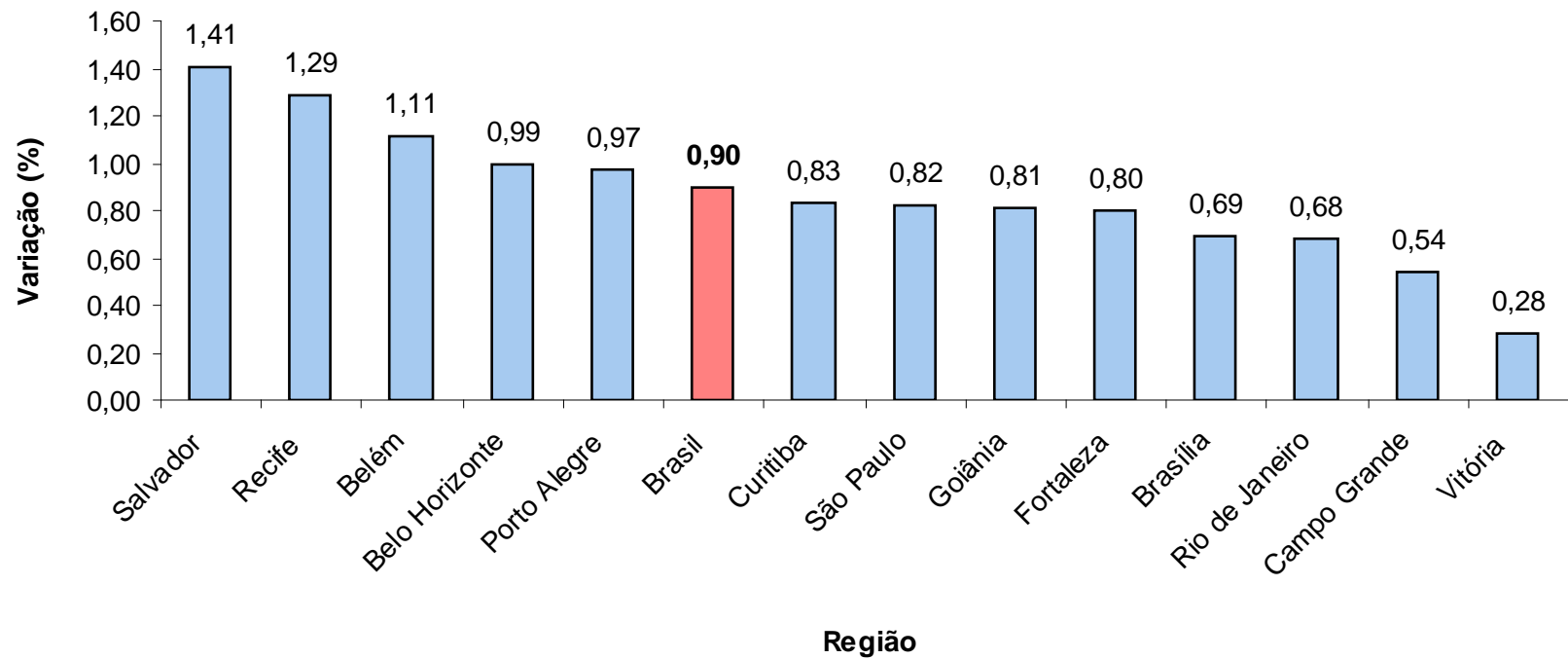

IPCA - Brasil variação 12 meses por região

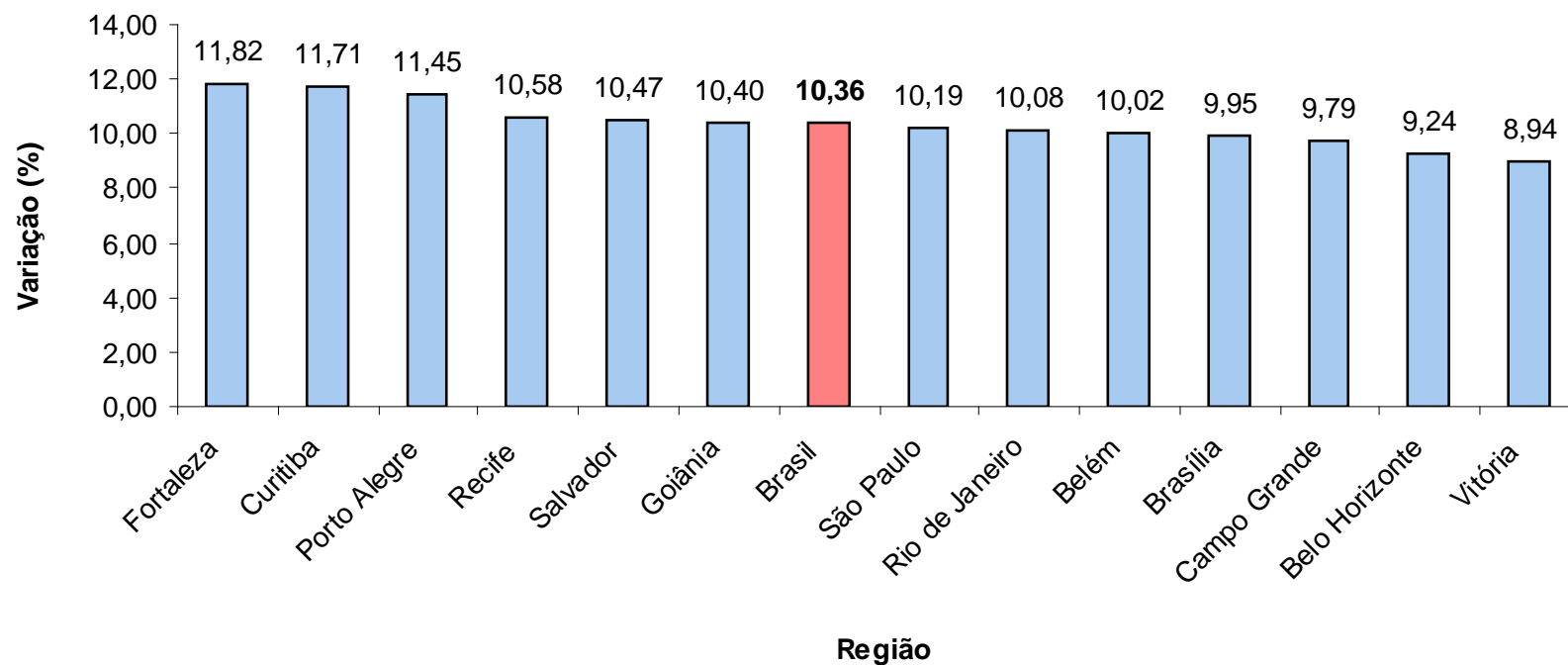

Região	Peso Regional (%)	Variação (%)		Variação Acumulada (%)	
		Janeiro	Fevereiro	Ano	12 meses
Salvador	7,35	1,69	1,41	3,13	10,47
Recife	5,05	1,32	1,29	2,62	10,58
Belém	4,65	1,06	1,11	2,18	10,02
Belo Horizonte	10,86	1,19	0,99	2,19	9,24
Porto Alegre	8,40	1,56	0,97	2,55	11,45
Curitiba	7,79	0,73	0,83	1,56	11,71
São Paulo	30,67	1,10	0,82	1,92	10,19
Goiânia	3,59	1,20	0,81	2,02	10,40
Fortaleza	3,49	1,45	0,80	2,26	11,82
Brasília	2,80	0,93	0,69	1,62	9,95
Rio de Janeiro	12,06	1,82	0,68	2,52	10,08
Campo Grande	1,51	1,38	0,54	1,93	9,79
Vitória	1,78	1,15	0,28	1,43	8,94
Brasil	100,00	1,27	0,90	2,18	10,36

Grupo	Variação (%)		Impacto (p.p.)	
	Janeiro	Fevereiro	Janeiro	Fevereiro
Índice Geral	1,27	0,90	1,27	0,90
Alimentação e Bebidas	2,28	1,06	0,57	0,27
Habitação	0,81	-0,15	0,13	-0,02
Artigos de Residência	0,45	1,01	0,02	0,04
Vestuário	-0,24	0,24	-0,01	0,01
Transportes	1,77	0,62	0,33	0,11
Saúde e Cuidados Pessoais	0,81	0,94	0,09	0,11
Despesas Pessoais	1,19	0,77	0,13	0,08
Educação	0,31	5,90	0,01	0,27
Comunicação	0,22	0,66	0,00	0,03

IPCA = 0,90%

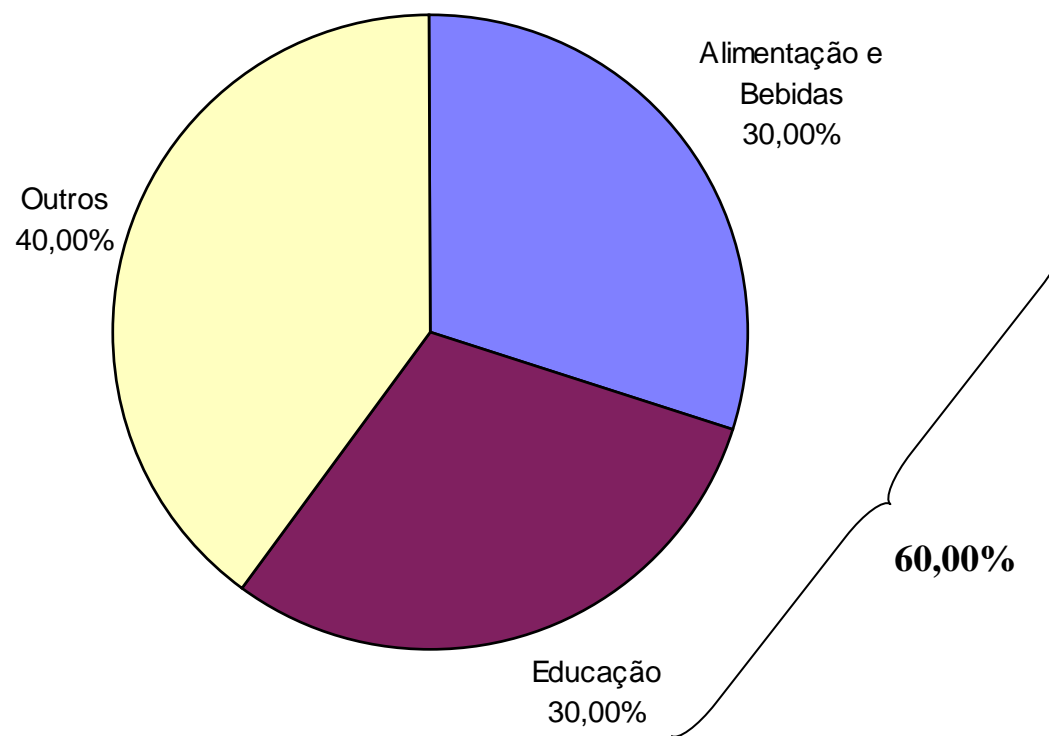

IPCA - Brasil variação Educação (sem Fortaleza)

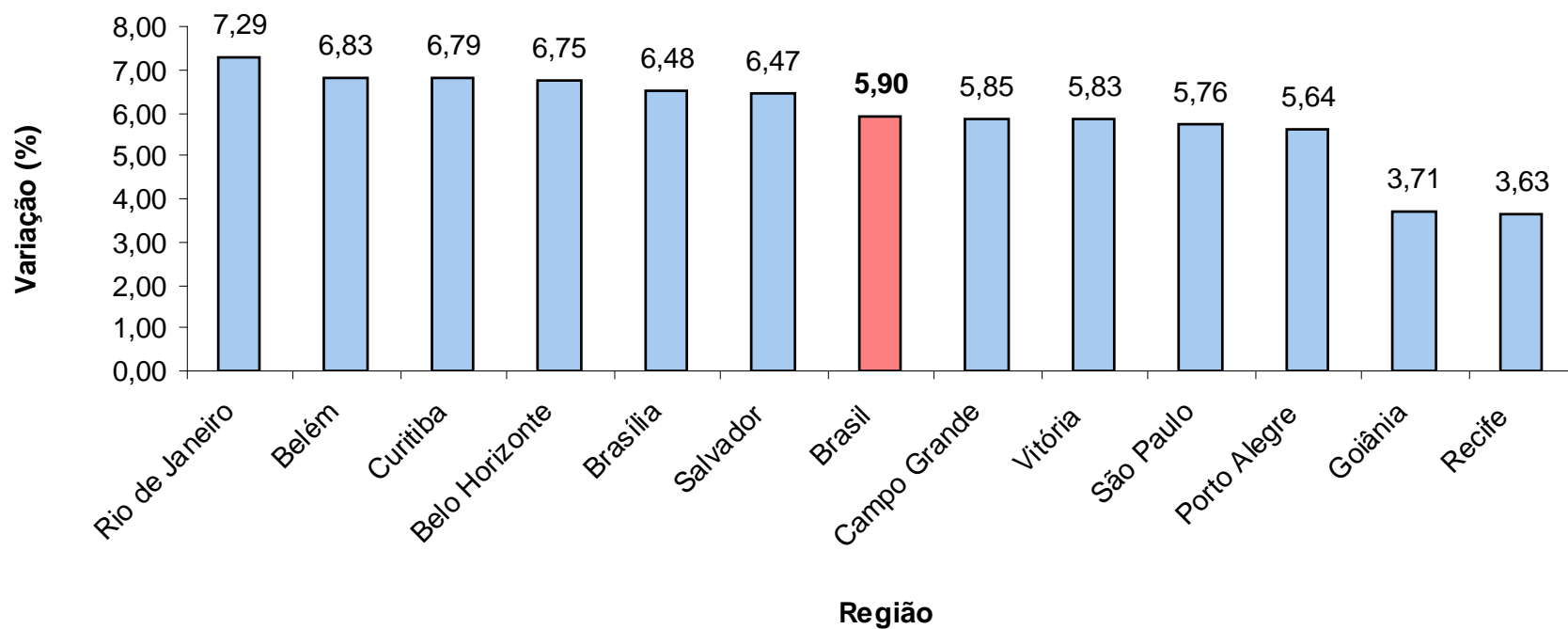

IPCA - Brasil - Cursos regulares
Varição em fevereiro últimos 10 anos

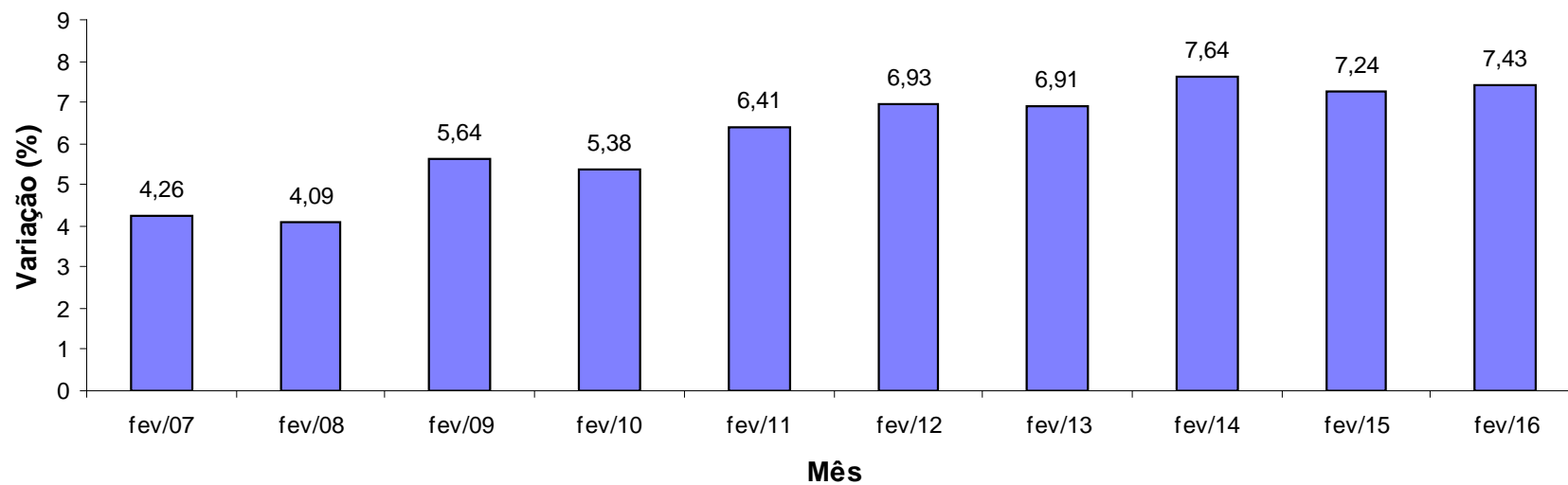

Varição mensal, últimos 12 meses
Alimentação em casa e fora

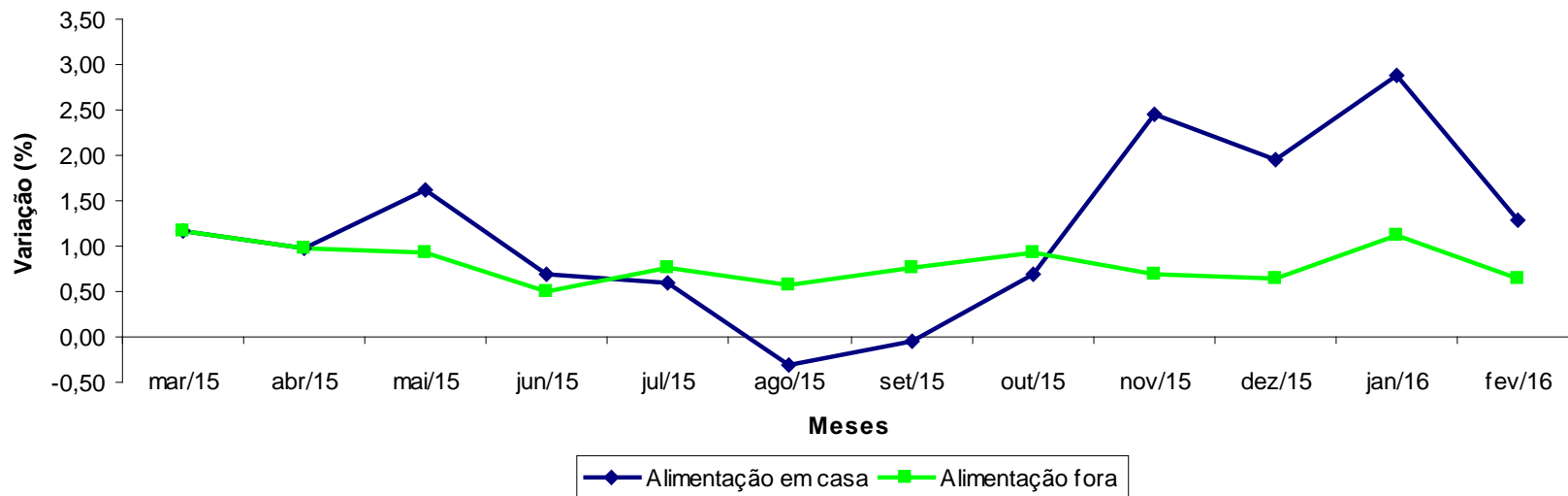

Região	Variação (%)		Variação Acumulada (%)	
	Janeiro	Fevereiro	Ano	12 meses
Salvador	3,60	2,55	6,24	17,07
Belém	2,33	1,99	4,36	13,30
Brasília	1,97	1,79	3,80	14,06
Recife	2,69	1,78	4,52	15,86
Fortaleza	2,83	1,54	4,42	14,77
Porto Alegre	1,20	1,35	2,57	14,21
Curitiba	1,74	0,96	2,72	14,36
Belo Horizonte	2,12	0,94	3,08	10,88
Rio de Janeiro	2,75	0,81	3,58	12,44
São Paulo	1,87	0,47	2,35	11,75
Campo Grande	2,63	0,43	3,07	14,12
Vitória	3,66	0,36	4,03	13,36
Goiânia	3,22	-0,34	2,86	12,12
Brasil	2,28	1,06	3,36	13,19

Item	Variação (%)		Variação Acumulada (%)	
	Janeiro	Fevereiro	Ano	12 meses
Cenoura	32,64	23,79	64,20	50,42
Farinha de mandioca	7,33	11,40	19,56	20,17
Açaí	0,14	10,06	10,21	-7,23
Feijão-mulatinho	9,75	9,76	20,46	40,48
Feijão-fradinho	3,71	8,72	12,75	18,80
Feijão-preto	3,22	8,43	11,92	2,67
Alho	10,81	8,26	19,96	74,25
Feijão-carioca	7,26	6,82	14,57	18,50
Hortaliças	7,80	5,05	13,24	20,08
Açúcar refinado	7,28	4,42	12,02	45,02
Ovos	1,73	4,39	6,19	19,97
Açúcar cristal	4,48	4,38	9,06	44,74
Óleo de soja	3,31	3,92	7,36	24,04
Frutas	5,23	3,84	9,27	20,92
Pão de forma	5,55	3,23	8,96	18,86
Chocolate em barra e bombom	1,37	2,59	4,00	15,13
Margarina	2,04	2,47	4,56	11,56
Cebola	22,05	1,96	24,44	66,58
Pescado	3,07	1,91	5,04	9,94
Enlatados	1,34	1,84	3,20	9,79
Carnes industrializadas	0,31	1,49	1,81	9,08
Atomatado	1,82	1,27	3,12	13,12
Leite longa vida	1,04	1,12	2,17	15,62
Café moído	1,80	1,04	2,86	13,66
Frango em pedaços	-0,53	0,97	0,44	4,67
Doces	1,38	0,97	2,37	9,96
Pão francês	0,95	0,93	1,89	12,68
Lanche fora	0,79	0,81	1,61	9,61
Arroz	1,37	0,80	2,18	10,98
Refrigerante fora	1,09	0,74	1,84	10,45
Carnes	1,06	0,68	1,74	12,90
Refeição fora	1,25	0,66	1,92	10,20
Biscoito	0,63	0,59	1,22	7,86

Item	Variação (%)		Variação Acumulada (%)	
	Janeiro	Fevereiro	Ano	12 meses
Tv por assinatura com internet	0,00	7,86	7,86	7,86
Cursos regulares	0,00	7,43	7,43	9,18
Transporte escolar	0,00	6,72	6,72	10,05
Cursos diversos	0,00	5,53	5,53	8,66
Etanol	3,47	4,22	7,85	28,54
Tv, som e informática	2,12	2,80	4,97	11,41
ônibus urbano	5,61	2,61	8,37	12,39
Ônibus intermunicipal	6,14	2,17	8,44	12,03
Motocicleta	0,55	2,10	2,66	2,18
Higiene pessoal	0,52	1,90	2,43	11,73
Consertos e manutenção	0,32	1,90	2,22	9,14
Cigarro	3,81	1,89	5,77	5,84
Taxa de água e esgoto	0,94	1,72	2,68	15,92
Eletrodomésticos	0,05	1,50	1,55	2,87
Artigos de limpeza	1,86	1,07	2,95	11,51
Plano de saúde	1,06	1,06	2,13	12,80
Roupa infantil	0,15	1,03	1,18	6,16
Roupa masculina	-0,18	0,88	0,71	7,16
Serviços médicos e dentários	1,60	0,76	2,37	8,80
Cabeleireiro	0,14	0,70	0,84	8,01
Empregado doméstico	0,77	0,66	1,43	7,81
Aluguel residencial	0,55	0,59	1,15	7,06
Automóvel novo	0,22	0,58	0,80	1,66
Mão de obra pequenos reparos	-0,07	0,58	0,51	5,52
Gasolina	1,88	0,55	2,44	13,46
Produtos farmacêuticos	0,28	0,27	0,56	7,22

Ônibus urbano			
Região	Variação (%)	Reajuste (%)	Data
Curitiba	14,47	12,00	01/02
Recife	9,24	14,28	19/01
Goiânia	9,09	12,10	06/02
Vitória	4,25	12,03	10/01
São Paulo	2,70	8,57	09/01
Belo Horizonte	1,09	8,82	03/01
Rio de Janeiro	1,06	11,76	02/01
Salvador	0,99	10,00	02/01

Região	Variação (%)		Variação Acumulada (%)	
	Janeiro	Fevereiro	Ano	12 meses
Salvador	0,95	8,38	9,40	22,82
Goiânia	4,61	8,35	13,34	24,39
Belo Horizonte	2,48	6,46	9,11	24,30
Brasília	2,87	5,75	8,79	34,96
Recife	2,52	4,75	7,39	22,41
Porto Alegre	9,60	4,38	14,40	36,94
Campo Grande	3,28	4,03	7,45	22,35
São Paulo	3,68	3,76	7,58	30,98
Fortaleza	0,11	3,18	3,29	21,65
Rio de Janeiro	3,09	2,78	5,96	23,10
Curitiba	2,82	2,32	5,21	23,78
Vitória	2,73	1,82	4,60	21,21
Belém	-	-	-	-
Brasil	3,47	4,22	7,85	28,54

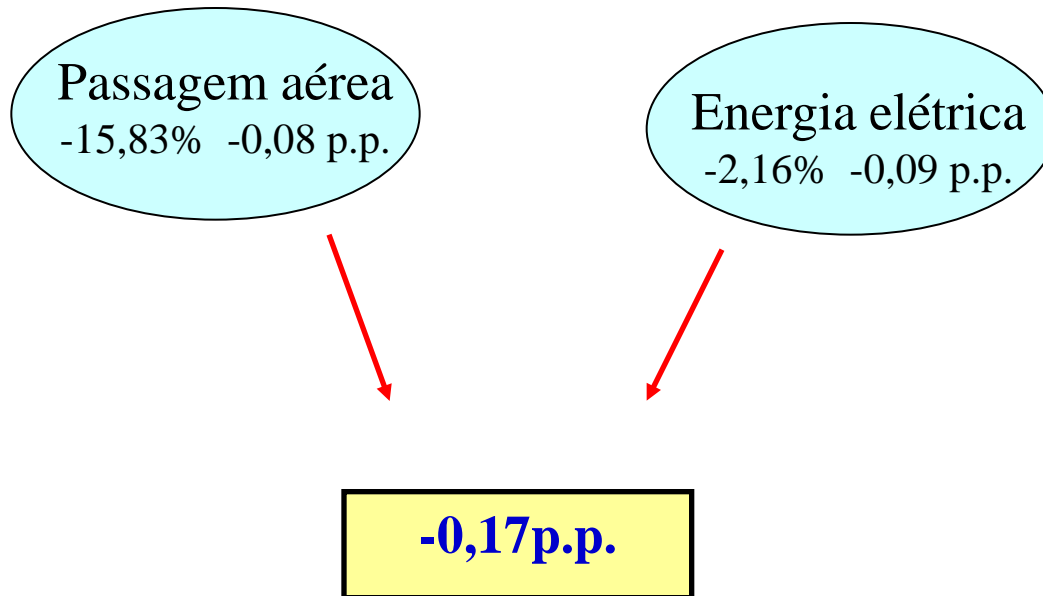

IPCA = 10,36%

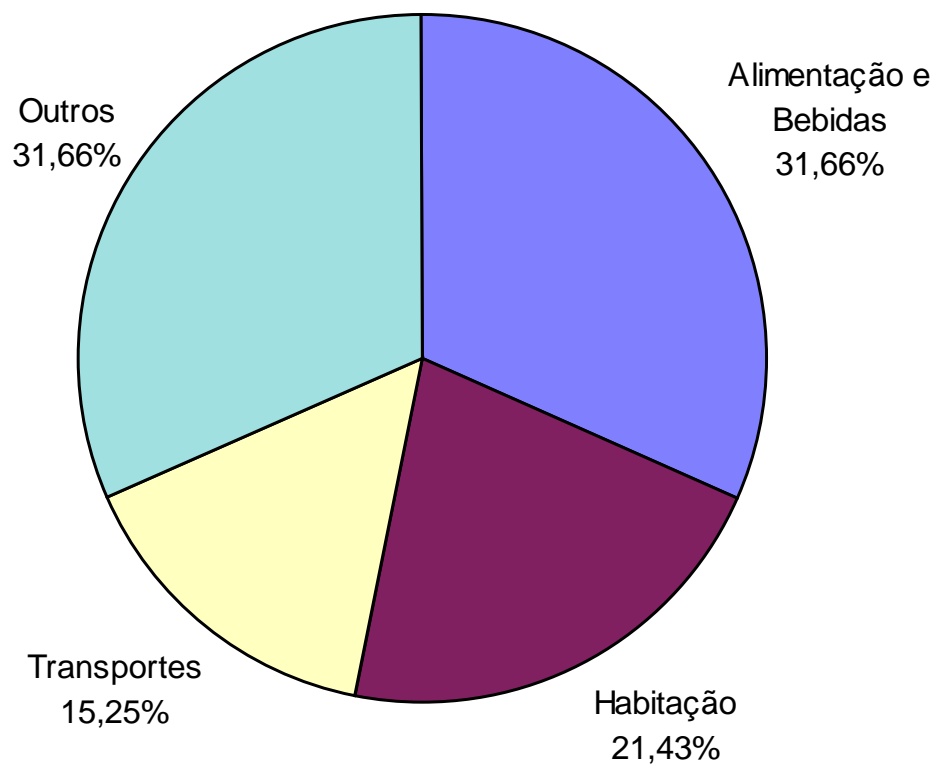

Item	Variação (%)	
	Janeiro	Fevereiro
IPCA	1,27	0,90
Índice Serviços	0,67	1,05
Alimentação fora do domicílio	1,12	0,64
Aluguel residencial	0,55	0,59
Condomínio	0,42	-0,01
Mudança	2,36	-1,17
Mão de obra	-0,07	0,58
Consertos e manutenção	0,32	1,90
Passagem aérea	-6,13	-15,83
Transporte escolar	0,00	6,72
Seguro voluntário de veículo	-0,20	-2,21
Conserto de automóvel	1,77	0,24
Estacionamento	0,34	1,15
Lubrificação e lavagem	1,16	-1,96
Pintura de veículo	0,51	0,23
Aluguel de veículo	0,82	-0,15
Médico	1,06	0,66
Dentista	2,22	0,90
Fisioterapeuta	2,75	0,00

Item	Variação (%)	
	Janeiro	Fevereiro
Psicólogo	0,36	0,79
Serviços laboratoriais e hospitalares	1,83	0,25
Serviços pessoais	0,58	0,67
Cinema	1,67	0,68
Ingresso para jogo	0,00	1,56
Clube	2,31	3,64
Tratamento de animais	1,43	2,03
Locação de DVD	-0,90	0,10
Boate e danceteria	0,51	0,56
Motel	3,19	-0,38
Hotel	1,46	-1,28
Excursão	6,98	0,84
Revelação e cópia	2,64	0,22
Cursos regulares	0,00	7,43
Fotocópia	-0,43	1,85
Cursos diversos	0,00	5,53
Telefone celular	0,00	0,20
Acesso à internet	0,00	0,00
Telefone com internet	0,00	0,00
TV por assinatura com internet	0,00	7,86

IPCA e Serviços - Variação 12 meses

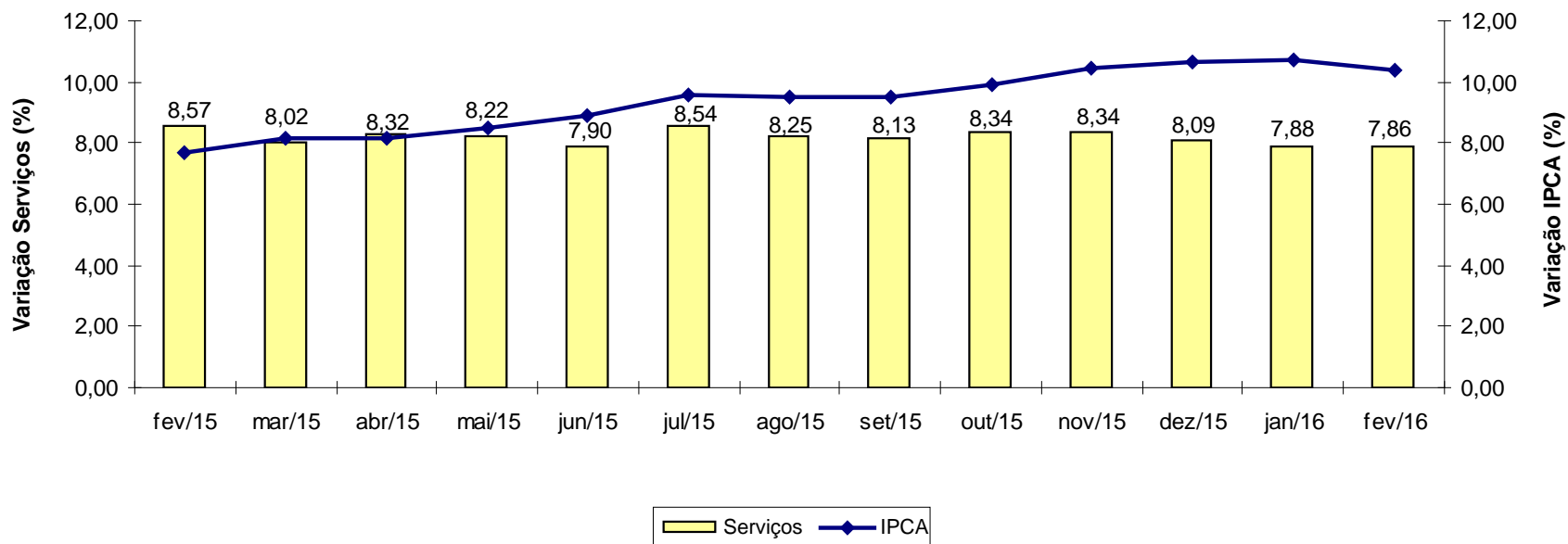

Item	Variação (%)	
	Janeiro	Fevereiro
IPCA	1,27	0,90
Índice Monitorados	1,75	0,39
Taxa de água e esgoto	0,94	1,72
Gás de botijão	-0,09	-0,57
Gás encanado	4,10	-0,35
Energia elétrica residencial	1,61	-2,16
Ônibus urbano	5,61	2,61
Táxi	4,00	1,04
Trem	4,19	3,83
Ônibus intermunicipal	6,14	2,17
Ônibus interestadual	1,22	-0,10
Metrô	4,27	2,05
Transporte hidroviário	0,00	0,00
Emplacamento e licença	0,75	0,75
Multa	9,15	0,00
Pedágio	0,10	0,00
Gasolina	1,88	0,55
Óleo diesel	0,95	0,50
Gás veicular	0,29	-0,37
Produtos farmacêuticos	0,28	0,27
Plano de saúde	1,06	1,06
Jogos de azar	0,00	0,00
Correio	2,28	0,00
Telefone fixo	0,44	-0,19
Telefone público	0,24	0,90

IPCA e Monitorados - Variação 12 meses

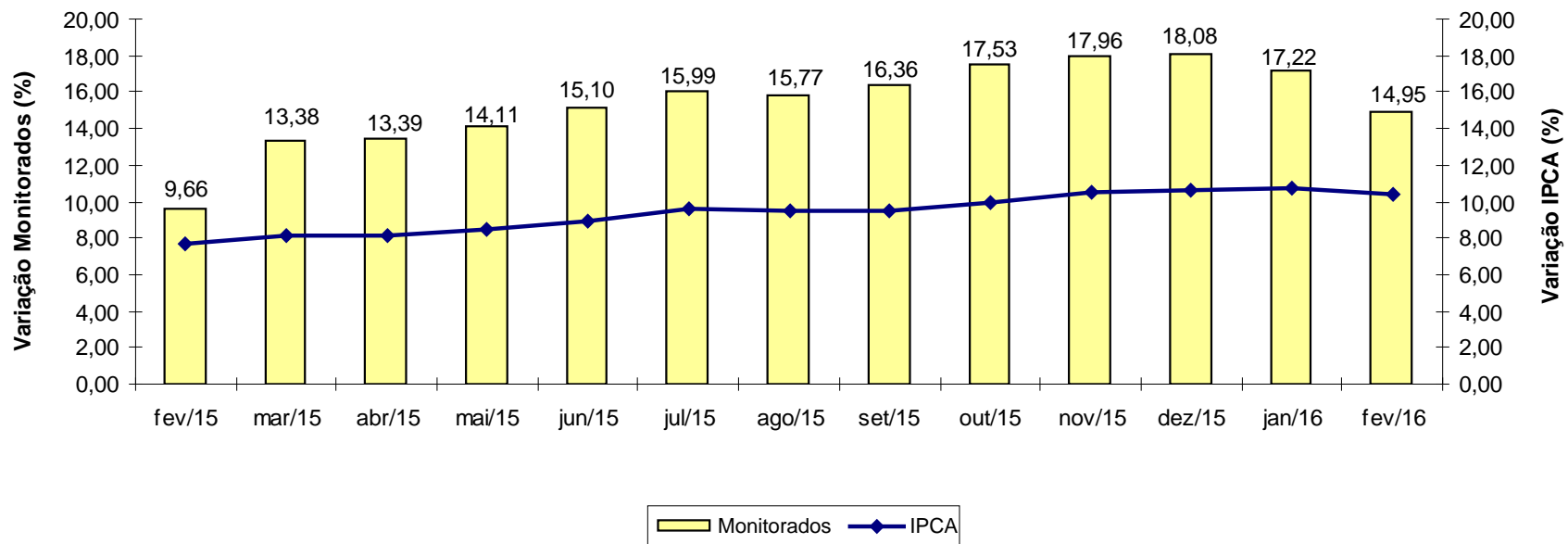

INPC

INPC - Brasil variação 12 meses

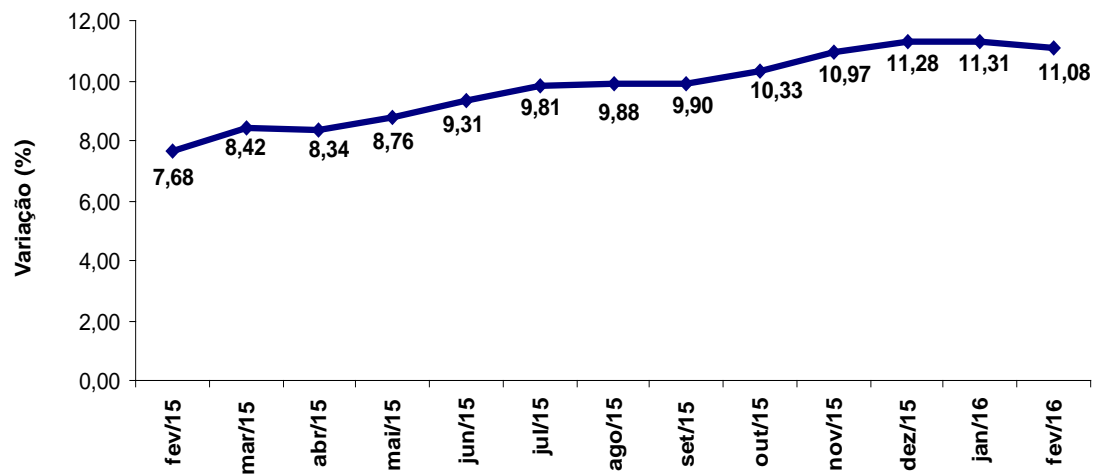

INPC - Brasil variação mensal

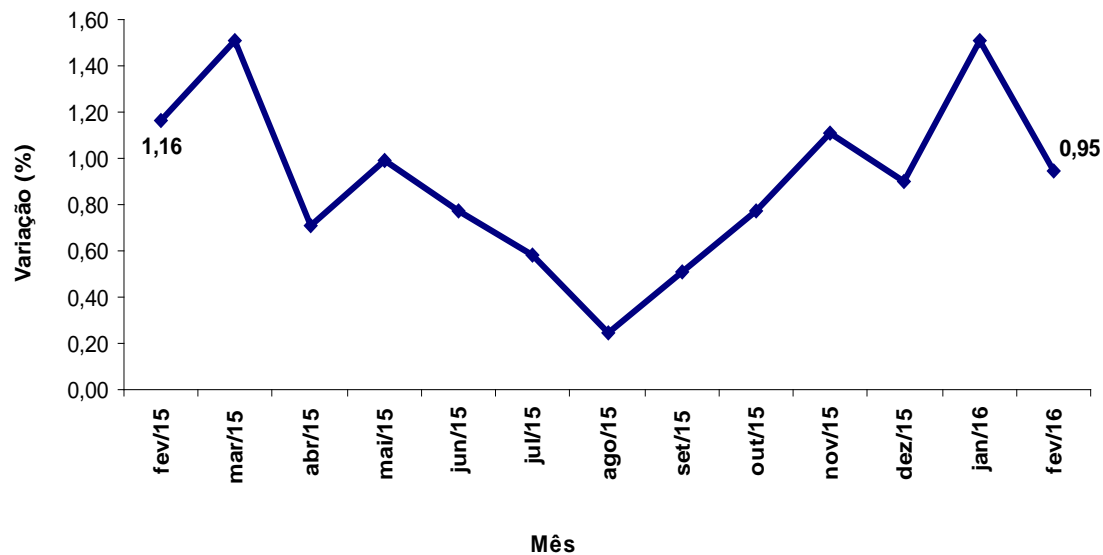

INPC - Brasil variação mensal por região

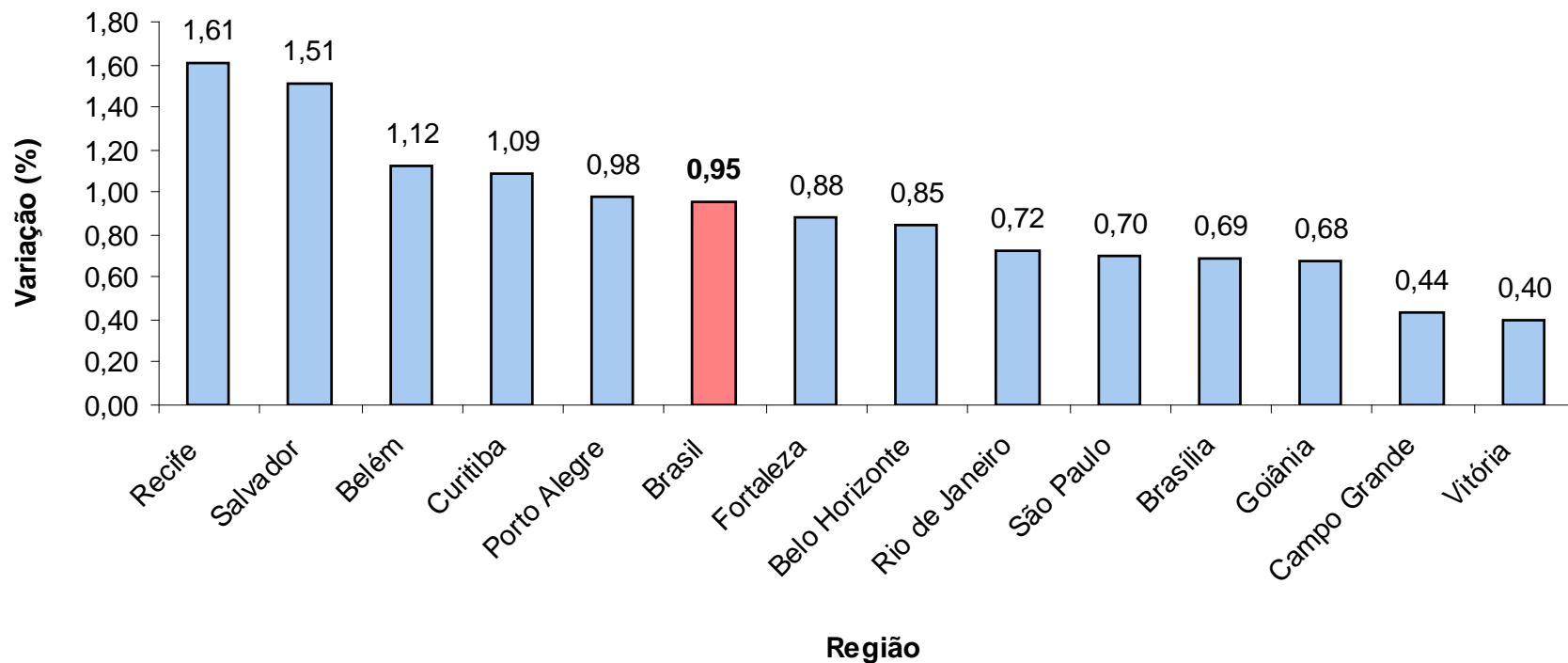

INPC - Brasil variação 12 meses por região

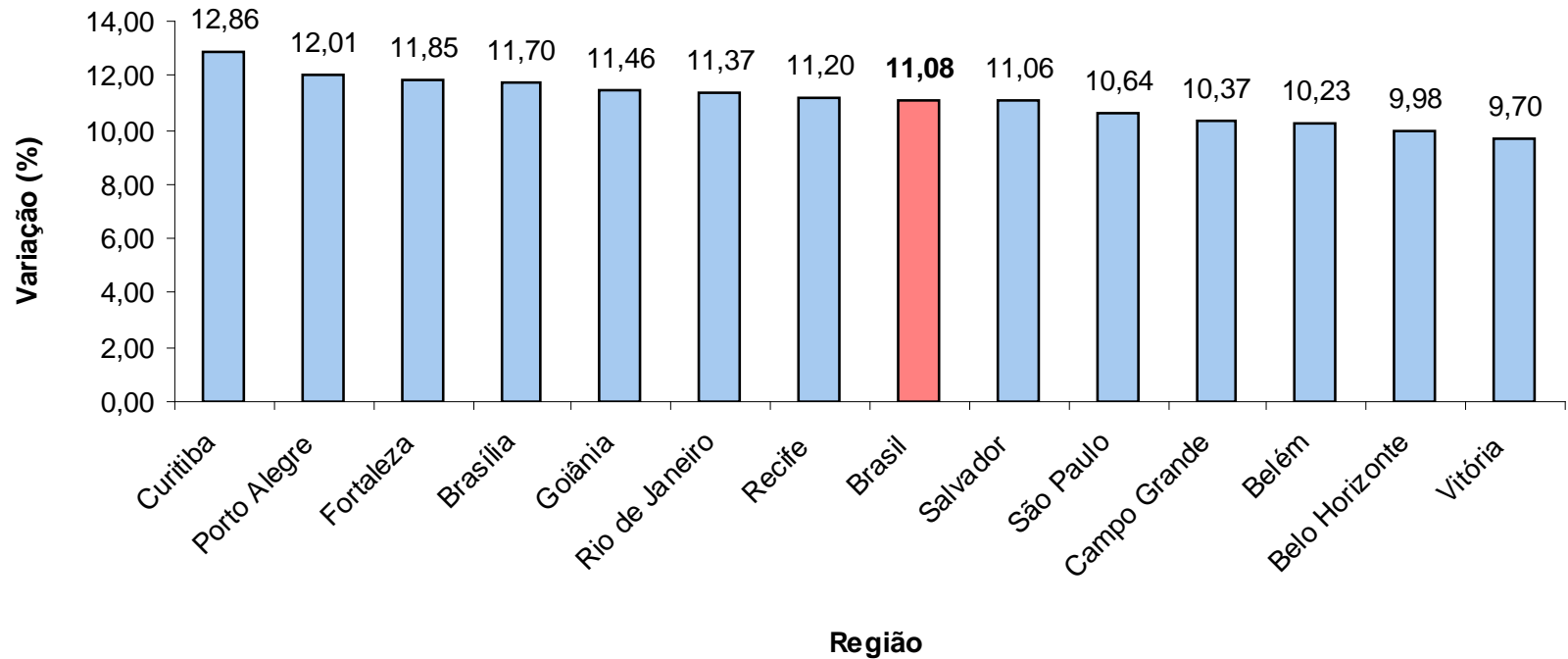

Grupo	Variação (%)		Impacto (p.p.)	
	Janeiro	Fevereiro	Janeiro	Fevereiro
Índice Geral	1,51	0,95	1,51	0,95
Alimentação e Bebidas	2,41	1,19	0,74	0,37
Habitação	0,82	-0,18	0,15	-0,03
Artigos de Residência	0,40	0,82	0,02	0,04
Vestuário	-0,29	0,34	-0,02	0,02
Transportes	2,86	1,37	0,44	0,22
Saúde e Cuidados Pessoais	0,67	1,13	0,06	0,11
Despesas Pessoais	1,30	0,88	0,10	0,06
Educação	0,51	5,12	0,01	0,15
Comunicação	0,26	0,32	0,01	0,01

Região	Peso Regional (%)	Variação mensal (%)		Variação Acumulada (%)	
		Janeiro	Fevereiro	Ano	12 meses
Recife	7,17	1,47	1,61	3,11	11,20
Salvador	10,67	2,07	1,51	3,61	11,06
Belém	7,03	1,19	1,12	2,33	10,23
Curitiba	7,29	0,64	1,09	1,74	12,86
Porto Alegre	7,38	1,55	0,98	2,54	12,01
Fortaleza	6,61	1,57	0,88	2,47	11,85
Belo Horizonte	10,60	1,45	0,85	2,31	9,98
Rio de Janeiro	9,51	2,37	0,72	3,11	11,37
São Paulo	24,24	1,37	0,70	2,08	10,64
Brasília	1,88	1,05	0,69	1,74	11,70
Goiânia	4,15	1,31	0,68	2,00	11,46
Campo Grande	1,64	1,42	0,44	1,87	10,37
Vitória	1,83	1,66	0,40	2,07	9,70
Brasil	100,00	1,51	0,95	2,47	11,08