

Sistema Nacional de Índices de Preços ao Consumidor
SNIPC

IPCA
Outubro 2015

IPCA = 0,82%

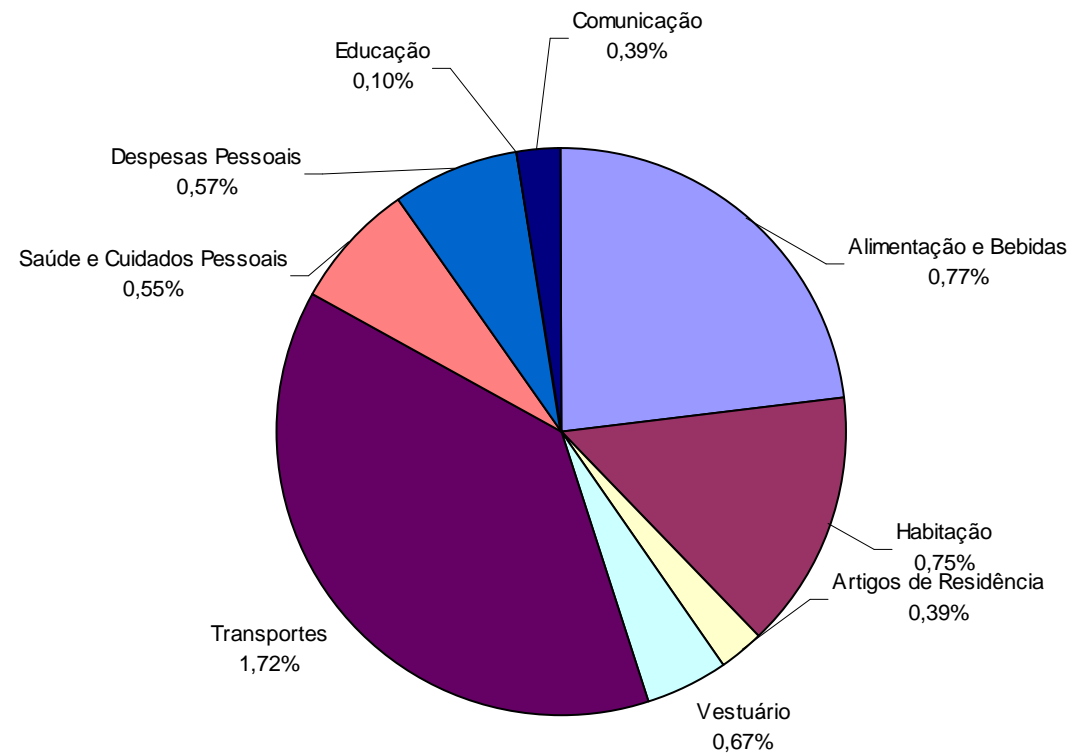

Grupo	Variação (%)		Impacto (p.p.)	
	Setembro	Outubro	Setembro	Outubro
Índice Geral	0,54	0,82	0,54	0,82
Alimentação e Bebidas	0,24	0,77	0,06	0,19
Habitação	1,30	0,75	0,20	0,12
Artigos de Residência	0,19	0,39	0,01	0,02
Vestuário	0,50	0,67	0,03	0,04
Transportes	0,71	1,72	0,13	0,31
Saúde e Cuidados Pessoais	0,55	0,55	0,06	0,06
Despesas Pessoais	0,33	0,57	0,04	0,06
Educação	0,25	0,10	0,01	0,00
Comunicação	0,01	0,39	0,00	0,02

Região	Peso Regional (%)	Variação (%)		Variação Acumulada (%)	
		Setembro	Outubro	Ano	12 meses
Brasília	2,80	1,25	1,24	7,65	9,21
Campo Grande	1,51	-0,28	1,18	7,57	9,34
Goiânia	3,59	0,67	1,18	8,65	11,19
Belém	4,65	0,13	1,07	7,09	8,97
São Paulo	30,67	0,71	0,99	9,22	10,45
Recife	5,05	0,17	0,84	8,19	9,24
Vitória	1,78	1,13	0,75	7,50	8,44
Fortaleza	3,49	0,57	0,73	8,45	10,02
Porto Alegre	8,40	0,56	0,73	9,18	10,49
Curitiba	7,79	0,54	0,64	10,12	11,52
Belo Horizonte	10,86	0,41	0,62	7,69	8,61
Salvador	7,35	0,27	0,60	7,56	8,73
Rio de Janeiro	12,06	0,49	0,59	7,84	9,90
Brasil	100,00	0,54	0,82	8,52	9,93

Região	Preços Médios (R\$)	Variação (%)		
		Mês	Ano	12 meses
São Paulo	3,27	6,21	13,83	15,73
Curitiba	3,35	6,12	16,39	19,09
Belo Horizonte	3,46	5,93	17,48	20,68
Porto Alegre	3,46	5,63	16,47	21,83
Campo Grande	3,26	5,40	6,71	8,99
Fortaleza	3,56	5,22	12,15	19,13
Salvador	3,67	3,76	16,65	16,85
Belém	3,56	3,75	15,89	18,62
Goiânia	3,51	3,58	9,32	19,14
Rio de Janeiro	3,62	3,57	13,23	16,15
Brasília	3,65	3,40	14,48	16,03
Vitória	3,45	1,72	13,36	14,96
Recife	3,54	1,70	23,37	23,38
Brasil	-	5,05	14,92	17,93

Região	Preços Médios (R\$)	Variação (%)		
		Mês	Ano	12 meses
São Paulo	2,23	14,99	17,80	19,61
Curitiba	2,34	12,14	19,57	21,29
Porto Alegre	2,73	11,87	14,27	14,87
Campo Grande	2,31	11,31	11,49	11,99
Belo Horizonte	2,32	10,44	7,49	9,71
Goiânia	2,43	9,09	12,95	24,16
Rio de Janeiro	2,75	7,24	10,29	11,05
Brasília	2,87	7,08	16,04	15,08
Salvador	2,69	5,25	6,30	5,86
Fortaleza	2,76	5,22	6,82	10,10
Vitória	2,81	3,68	6,80	5,73
Recife	2,55	2,85	8,87	5,52
Belém	-	-	-	-
Brasil	-	12,29	15,35	16,98

IPCA – Alimentação e Bebidas – por região



Região	Variação (%)		Variação acumulada (%)	
	Setembro	Outubro	Ano	12 meses
Belém	-0,04	1,61	7,05	10,43
Goiânia	0,07	1,42	7,51	13,16
Vitória	0,70	1,03	8,10	9,75
Recife	-0,29	1,02	9,58	11,01
São Paulo	0,55	0,92	8,63	10,30
Brasília	-0,04	0,84	9,02	10,69
Fortaleza	0,38	0,76	8,43	10,08
Campo Grande	-0,05	0,74	7,84	10,83
Porto Alegre	0,51	0,66	9,80	11,24
Belo Horizonte	0,01	0,51	6,61	7,89
Curitiba	-0,07	0,48	9,98	11,67
Salvador	-0,24	0,40	8,85	10,99
Rio de Janeiro	0,44	0,28	7,18	9,81
Brasil	0,24	0,77	8,38	10,39

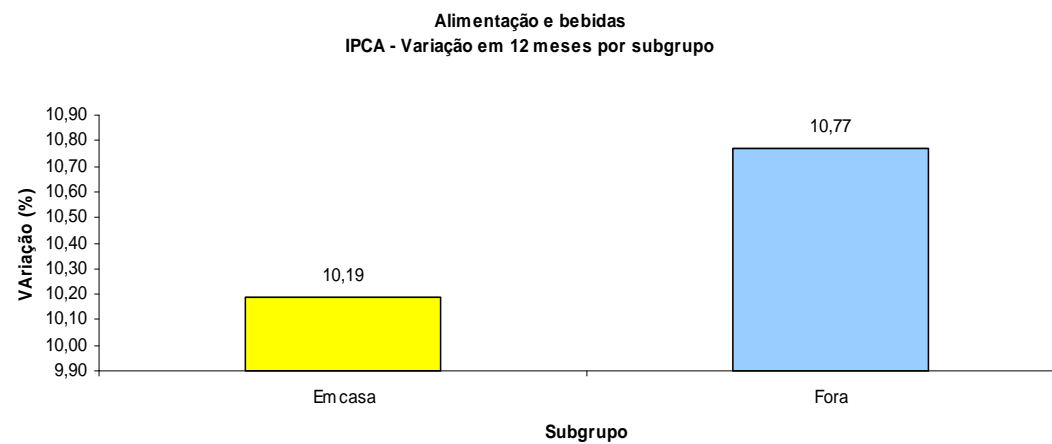
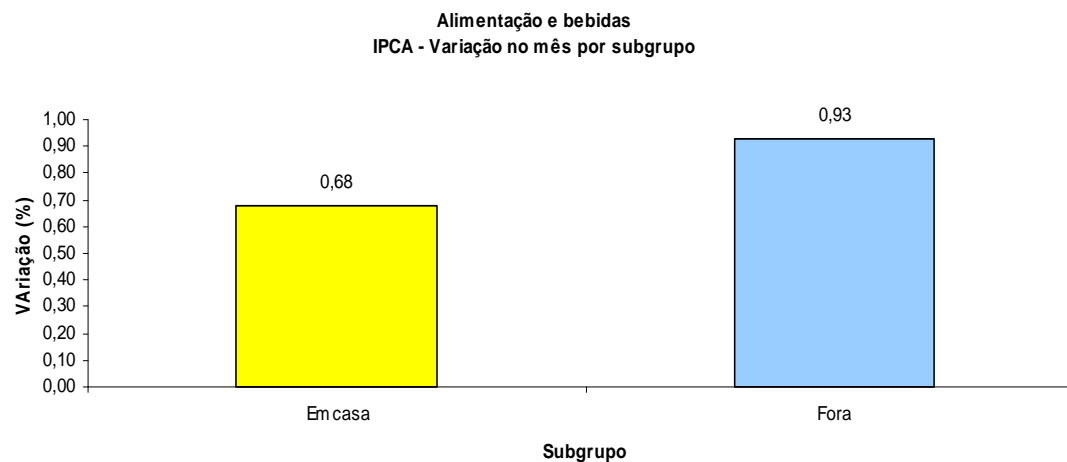

IPCA – Alimentos – Principais altas



Item	Variação (%)		Variação Acumulada (%)	
	Setembro	Outubro	Ano	12 meses
Frango inteiro	1,45	5,98	8,07	9,33
Açúcar cristal	0,01	4,43	5,40	3,51
Alho	1,11	4,12	38,13	41,83
Cerveja	1,69	4,06	5,65	7,75
Arroz	0,37	3,77	4,60	6,43
Refrigerante	1,84	2,48	8,76	10,26
Tempero misto	0,09	2,16	13,50	14,36
Farinha de trigo	0,10	2,07	2,01	1,83
Açúcar refinado	-0,73	1,91	4,49	7,70
Frutas	-0,76	1,75	6,42	8,73
Café da manhã	1,25	1,72	13,85	13,44
Margarina	0,69	1,69	6,73	6,71
Manteiga	0,55	1,69	9,15	10,72
Suco de frutas	1,59	1,60	9,13	10,12
Carnes	0,91	1,41	9,17	17,16
Café moído	-0,01	1,39	7,00	7,22
Frango em pedaços	0,34	1,34	2,79	3,07
Pão francês	0,99	1,29	10,57	10,66
Cerveja fora	1,09	1,28	9,63	12,47
Chocolate em barra e bombom	1,00	1,28	11,56	10,99
Lanche	0,16	1,18	10,62	11,59
Macarrão	-0,03	1,13	6,46	7,16
Óleo de soja	-0,12	1,13	7,65	7,23
Hortaliças e verduras	-2,98	1,13	10,00	14,77
Creme de leite	2,78	1,04	8,76	7,57
Refeição fora	0,94	0,82	8,00	10,16
Doces	0,44	0,76	9,05	10,71
Linguiça	0,03	0,70	10,47	10,23
Farinha de Mandioca	0,28	0,64	4,36	-2,32
Queijo	0,74	0,61	9,26	9,20
Atomatado	0,78	0,61	7,22	9,64
Iogurte	0,13	0,58	8,11	10,14

Região	Preço médio (R\$)	Variação (%)		
		Setembro	Outubro	Acumulada Setembro Outubro
Brasília	61,50	19,23	4,41	24,49
Goiânia	54,95	19,68	3,88	24,32
Vitória	54,09	20,08	1,70	22,12
Fortaleza	62,87	16,88	3,97	21,52
Campo Grande	60,08	10,48	9,39	20,85
Belém	58,93	10,18	8,87	19,95
Porto Alegre	56,18	14,84	1,99	17,13
Salvador	55,62	11,30	4,14	15,91
Rio de Janeiro	56,94	9,49	5,57	15,59
Belo Horizonte	60,53	13,34	1,78	15,36
São Paulo	53,61	12,26	2,19	14,72
Recife	49,53	13,21	0,81	14,13
Curitiba	54,86	12,14	1,25	13,54
Brasil	-	12,98	3,27	16,67

Reajuste de 15% em 01 de setembro.

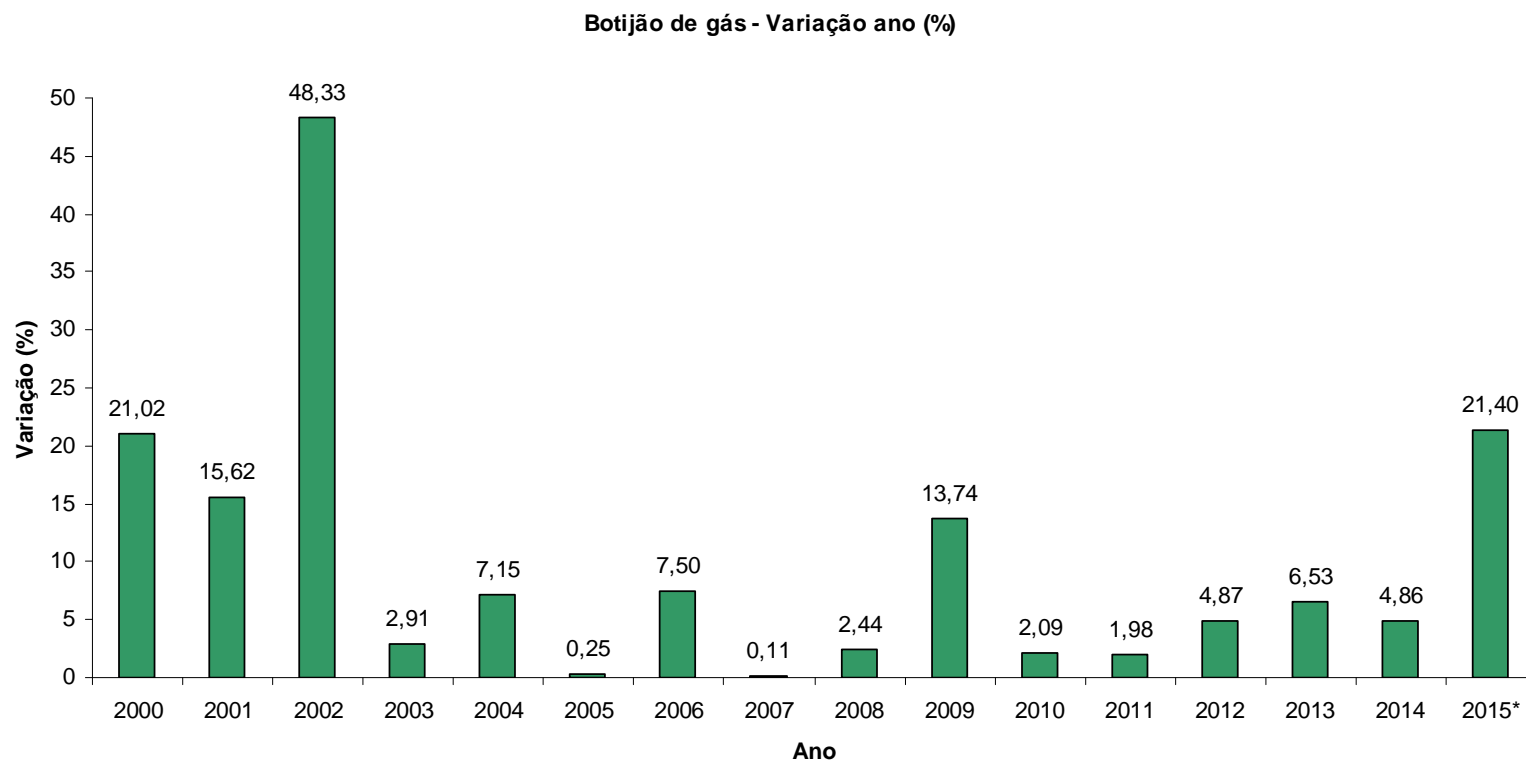

* até outubro

Item	Variação (%)		Impacto (p.p.)	Variação Acumulada (%) 12 meses
	Setembro	Outubro		
Empregado doméstico	0,61	1,03	0,04	8,64
Gás de botijão	12,98	3,27	0,04	22,69
Energia elétrica	0,28	0,87	0,04	52,30
Plano de Saúde	1,06	1,06	0,04	11,50
Aluguel residencial	0,59	0,57	0,02	7,98
Passagem aérea	23,13	4,01	0,02	-9,01
Higiene pessoal	0,26	0,54	0,01	7,45
Roupa feminina	0,52	0,75	0,01	3,05
Conserto de automóvel	0,99	0,69	0,01	12,11
Roupa masculina	0,27	0,79	0,01	4,70
Calçados e acessórios	0,78	0,60	0,01	2,87
Excursão	0,11	2,70	0,01	6,86
Telefone fixo	0,00	0,86	0,01	-2,62
Mão-de-obra	-0,03	0,58	0,01	7,22
Telefone celular	0,00	0,50	0,01	3,21
Cama, mesa e banho	-0,21	1,95	0,01	11,10
Ônibus intermunicipal	0,57	0,84	0,01	12,65
Serviços médicos e dentário	0,51	0,52	0,01	10,17

IPCA - Brasil variação 12 meses

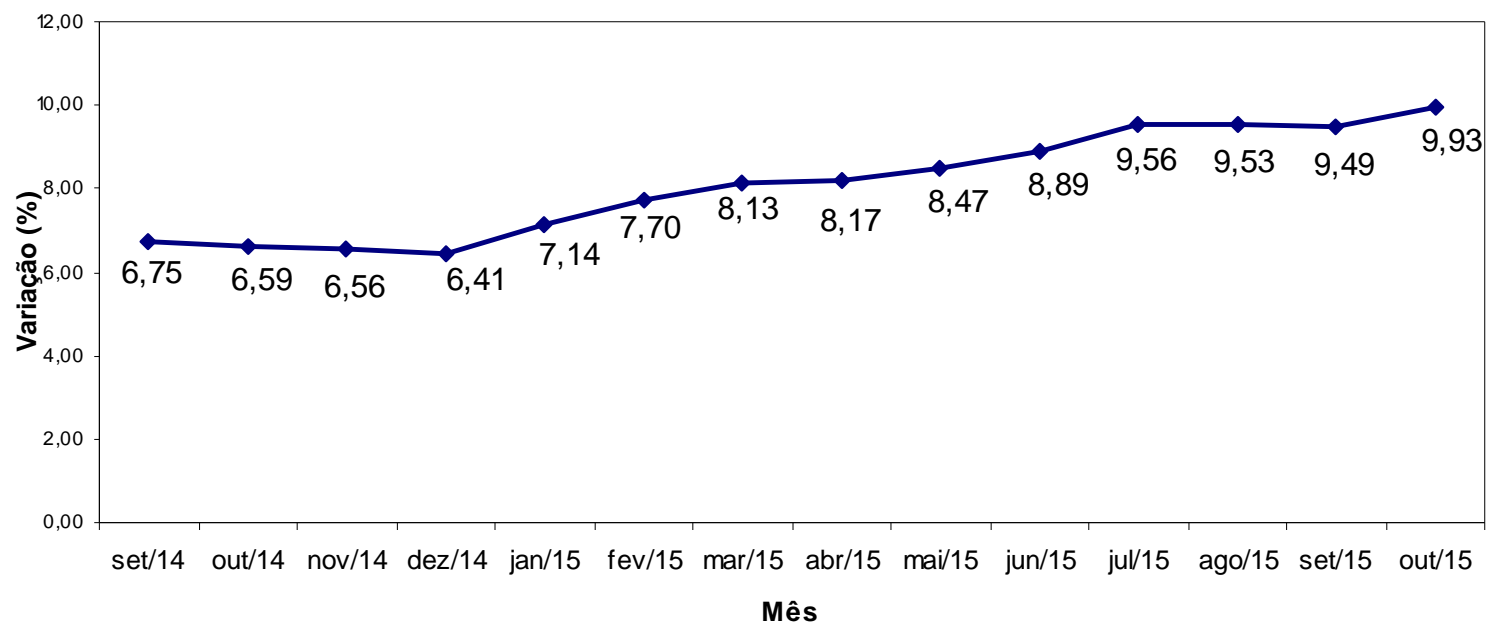

IPCA = 9,93%

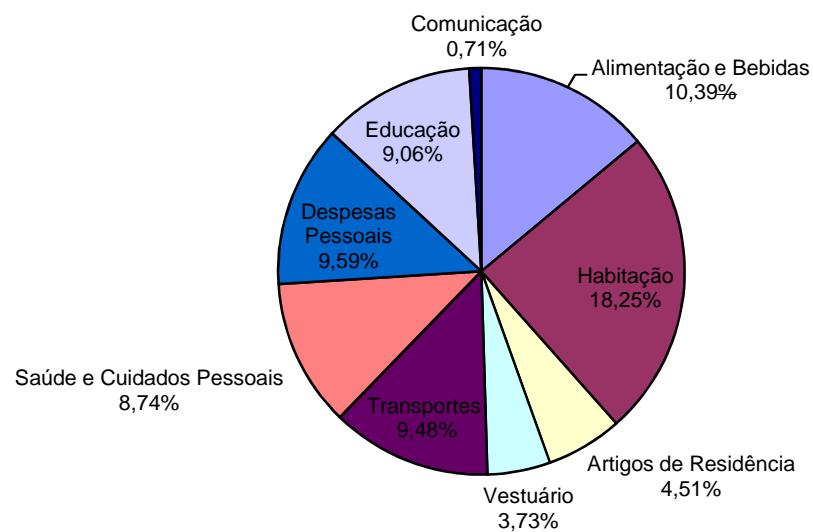

Grupo	Peso (%)	Variação (%)		Impacto (p.p.)	
		Ano	12 meses	Ano	12 meses
Índice Geral	100,00	8,52	9,93	8,52	9,93
Alimentação e Bebidas	24,92	8,38	10,39	2,09	2,58
Habitação	15,87	16,85	18,25	2,48	2,69
Artigos de Residência	4,35	4,56	4,51	0,20	0,21
Vestuário	6,13	2,46	3,73	0,16	0,24
Transportes	18,20	7,53	9,48	1,40	1,75
Saúde e Cuidados Pessoais	11,25	7,78	8,74	0,88	0,99
Despesas Pessoais	10,76	8,31	9,59	0,89	1,03
Educação	4,63	8,76	9,06	0,40	0,42
Comunicação	3,91	0,63	0,71	0,03	0,03

IPCA - Brasil variação 12 meses por região

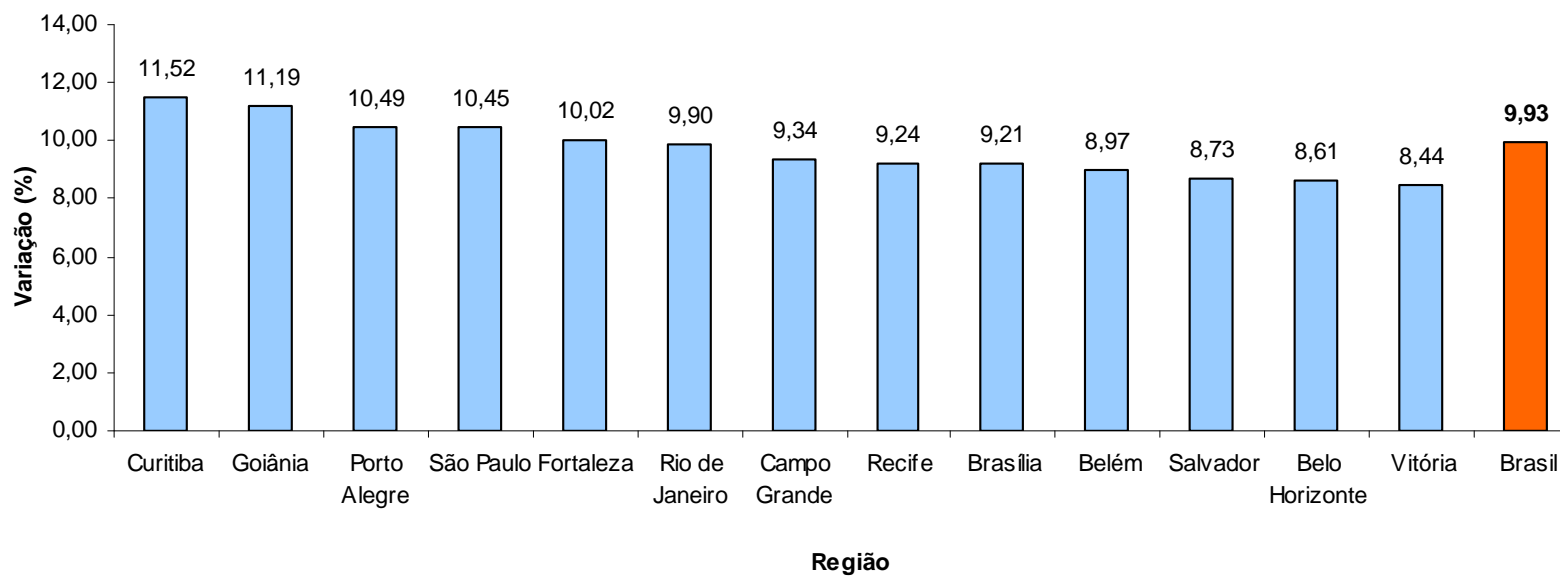

IPCA – Principais pressões – 12 meses



Item	Variação Acumulada (%) 12 meses	Impacto (p.p.)
Energia elétrica	52,30	1,53
Gasolina	17,93	0,67
Refeição	4,80	0,53
Carnes	10,16	0,46
Plano de Saúde	11,24	0,38
Empregado doméstico	8,64	0,35
Ônibus urbano	7,98	0,35
Aluguel residencial	17,16	0,33
Cursos regulares	10,24	0,27
Gás de botijão	22,69	0,25
Produtos farmacêuticos	6,95	0,23
Lanche	11,59	0,23
Conserto de automóvel	14,02	0,21
Higiene pessoal	12,11	0,20
Taxa de água e esgoto	7,45	0,20
Jogos de azar	47,50	0,18
Total		6,37

IPCA 12 meses

9,93%

64,15% do IPCA

Item	Variação (%)		Item	Variação (%)	
	Setembro	Outubro		Setembro	Outubro
IPCA	0,54	0,82	Psicólogo	0,12	0,17
Índice Serviços	0,66	0,62	Serviços laboratoriais e hospitalares	0,46	0,27
Alimentação fora do domicílio	0,77	0,93	Serviços pessoais	0,52	0,82
Aluguel residencial	0,59	0,57	Cinema	-0,25	0,67
Condomínio	0,45	0,22	Ingresso para jogo	2,11	0,31
Mudança	-1,21	0,08	Clube	-0,07	0,35
Mão de obra	-0,03	0,58	Tratamento de animais	0,51	0,76
Consertos e manutenção	0,05	1,19	Locação de DVD	0,76	0,72
Passagem aérea	23,13	4,01	Boate e danceteria	-0,83	-0,60
Transporte escolar	-0,84	0,16	Motel	2,73	5,80
Seguro voluntário de veículo	2,04	-2,15	Hotel	-1,94	-1,07
Conserto de automóvel	0,99	0,69	Excursão	0,11	2,70
Estacionamento	-0,16	0,61	Revelação e cópia	1,94	2,22
Lubrificação e lavagem	1,53	0,70	Cursos regulares	0,00	0,00
Pintura de veículo	2,35	0,52	Fotocópia	0,42	1,30
Aluguel de veículo	-0,22	-1,83	Cursos diversos	0,45	0,00
Médico	0,48	0,54	Telefone celular	0,00	0,50
Dentista	0,89	0,56	Acesso à internet	0,00	0,00
Fisioterapeuta	-1,51	0,36	Telefone com internet	0,00	0,00
			TV por assinatura com internet	0,00	0,00

Item	Variação Acumulada (%)		Item	Variação Acumulada (%)	
	Ano	12 meses		Ano	12 meses
IPCA	8,52	9,93	Psicólogo	10,92	12,41
Índice Serviços	6,56	8,34	Serviços laboratoriais e hospitalares	7,03	8,09
Alimentação fora do domicílio	8,90	10,77	Serviços pessoais	7,53	9,19
Aluguel residencial	6,73	7,98	Cinema	8,01	9,25
Condomínio	7,52	8,44	Ingresso para jogo	2,03	0,52
Mudança	-2,12	3,27	Clube	8,52	8,64
Mão de obra	5,65	7,22	Tratamento de animais	11,78	12,95
Consertos e manutenção	6,99	7,88	Locação de DVD	4,60	5,09
Passagem aérea	-34,78	-9,01	Boate e danceteria	6,02	7,75
Transporte escolar	7,45	8,20	Motel	18,87	18,87
Seguro voluntário de veículo	0,11	-3,81	Hotel	-4,06	-4,72
Conserto de automóvel	10,47	12,11	Excursão	3,28	6,86
Estacionamento	3,66	5,91	Revelação e cópia	12,90	12,41
Lubrificação e lavagem	8,71	7,41	Cursos regulares	9,17	9,17
Pintura de veículo	7,59	7,93	Fotocópia	8,75	9,58
Aluguel de veículo	-5,59	-8,06	Cursos diversos	10,32	10,32
Médico	8,04	9,01	Telefone celular	2,76	3,21
Dentista	9,08	11,06	Acesso à internet	0,00	0,00
Fisioterapeuta	5,07	8,91	Telefone com internet	2,22	2,22
			TV por assinatura com internet	0,11	0,11

Item	Variação (%)	
	Setembro	Outubro
IPCA	0,54	0,82
Índice Monitorados	0,91	1,39
Taxa de água e esgoto	1,48	-0,04
Gás de botijão	12,98	3,27
Gás encanado	0,15	0,46
Energia elétrica residencial	0,28	0,87
Ônibus urbano	0,10	0,10
Táxi	0,00	0,09
Trem	0,00	0,00
Ônibus intermunicipal	0,57	0,84
Ônibus interestadual	0,01	0,07
Metrô	0,00	0,00
Transporte hidroviário	0,00	0,00
Emplacamento e licença	0,32	0,32
Multa	0,00	0,00
Pedágio	0,49	0,03
Gasolina	-0,23	5,05
Óleo diesel	-0,12	3,26
Gás veicular	2,25	1,28
Produtos farmacêuticos	0,30	0,15
Plano de saúde	1,06	1,06
Jogos de azar	0,00	0,00
Correio	0,00	0,00
Telefone fixo	0,00	0,86
Telefone público	0,36	1,48

IPCA Monitorados – ano e 12 meses



Item	Variação Acumulada (%)	
	Ano	12 meses
IPCA	8,52	9,93
Índice Monitorados	16,19	17,53
Taxa de água e esgoto	14,18	14,02
Gás de botijão	21,40	22,69
Gás encanado	7,54	8,12
Energia elétrica residencial	49,03	52,30
Ônibus urbano	13,60	14,02
Táxi	7,16	7,36
Trem	12,39	12,39
Ônibus intermunicipal	11,83	12,65
Ônibus interestadual	8,89	8,33
Metrô	13,69	13,69
Transporte hidroviário	-0,03	-0,03
Emplacamento e licença	2,94	3,50
Multa	0,00	0,00
Pedágio	5,01	5,77
Gasolina	14,92	17,93
Óleo diesel	10,80	15,94
Gás veicular	14,64	15,35
Produtos farmacêuticos	6,60	6,95
Plano de saúde	9,81	11,50
Jogos de azar	47,50	47,50
Correio	5,86	5,86
Telefone fixo	-2,62	-2,62
Telefone público	5,40	6,87

INPC

Grupo	Variação (%)		Impacto (p.p.)	
	Setembro	Outubro	Setembro	Outubro
Índice Geral	0,51	0,77	0,51	0,77
Alimentação e Bebidas	0,16	0,80	0,05	0,24
Habitação	1,59	0,86	0,29	0,16
Artigos de Residência	0,27	0,42	0,01	0,02
Vestuário	0,39	0,60	0,03	0,05
Transportes	0,30	1,33	0,05	0,21
Saúde e Cuidados Pessoais	0,48	0,50	0,05	0,05
Despesas Pessoais	0,31	0,30	0,02	0,02
Educação	0,38	0,17	0,01	0,00
Comunicação	0,03	0,48	0,00	0,02

Região	Peso Regional (%)	Variação mensal (%)		Variação Acumulada (%)	
		Setembro	Outubro	Ano	12 meses
Brasília	1,88	1,41	1,83	9,72	10,82
Campo Grande	1,64	-0,18	1,35	7,88	9,70
Goiânia	4,15	0,73	1,18	9,51	12,15
Belém	7,03	0,08	1,16	7,13	8,96
São Paulo	24,24	0,69	0,89	10,23	11,28
Recife	7,17	0,29	0,77	8,39	9,33
Vitória	1,83	1,28	0,75	7,89	8,53
Porto Alegre	7,38	0,67	0,72	9,78	10,95
Fortaleza	6,61	0,61	0,70	8,34	9,57
Curitiba	7,29	0,55	0,63	11,40	12,60
Salvador	10,67	0,29	0,56	7,66	8,71
Rio de Janeiro	9,51	0,34	0,47	9,01	10,92
Belo Horizonte	10,60	0,39	0,41	8,06	8,89
Brasil	100,00	0,51	0,77	9,07	10,33