

Índice de Preços ao Produtor

Indústrias Extrativas e de Transformação

Resultados de julho de 2024

29/08/2024

Diretoria de Pesquisas
Coordenação de Estatísticas Conjunturais em Empresas

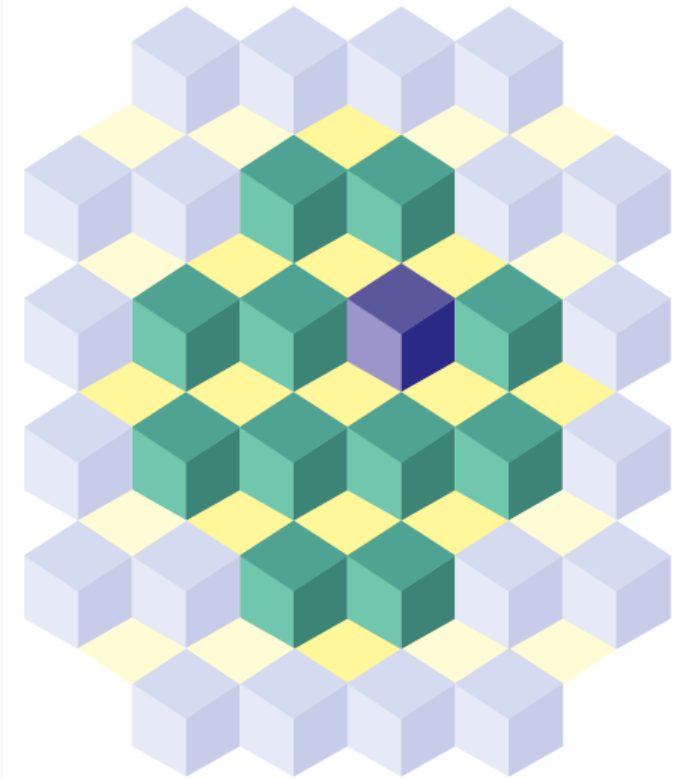

Índice de Preços ao Produtor Indústrias Extrativas e de Transformação

Resultados Julho de 2024

Principais Indicadores (%)

| Indicador | MAI | JUN | JUL |
|--|------|------|-------------|
| Variação Mensal (M/M ₋₁ : mês / mês anterior) | 0,36 | 1,26 | 1,58 |
| Variação Acumulada no Ano (mês / Dez. do ano anterior) | 1,28 | 2,56 | 4,18 |
| Variação Acumulada nos Últimos 12 Meses (M/M ₋₁₂ : mês / mesmo mês do ano anterior) | 0,07 | 4,17 | 6,63 |

Variação Mensal (%)

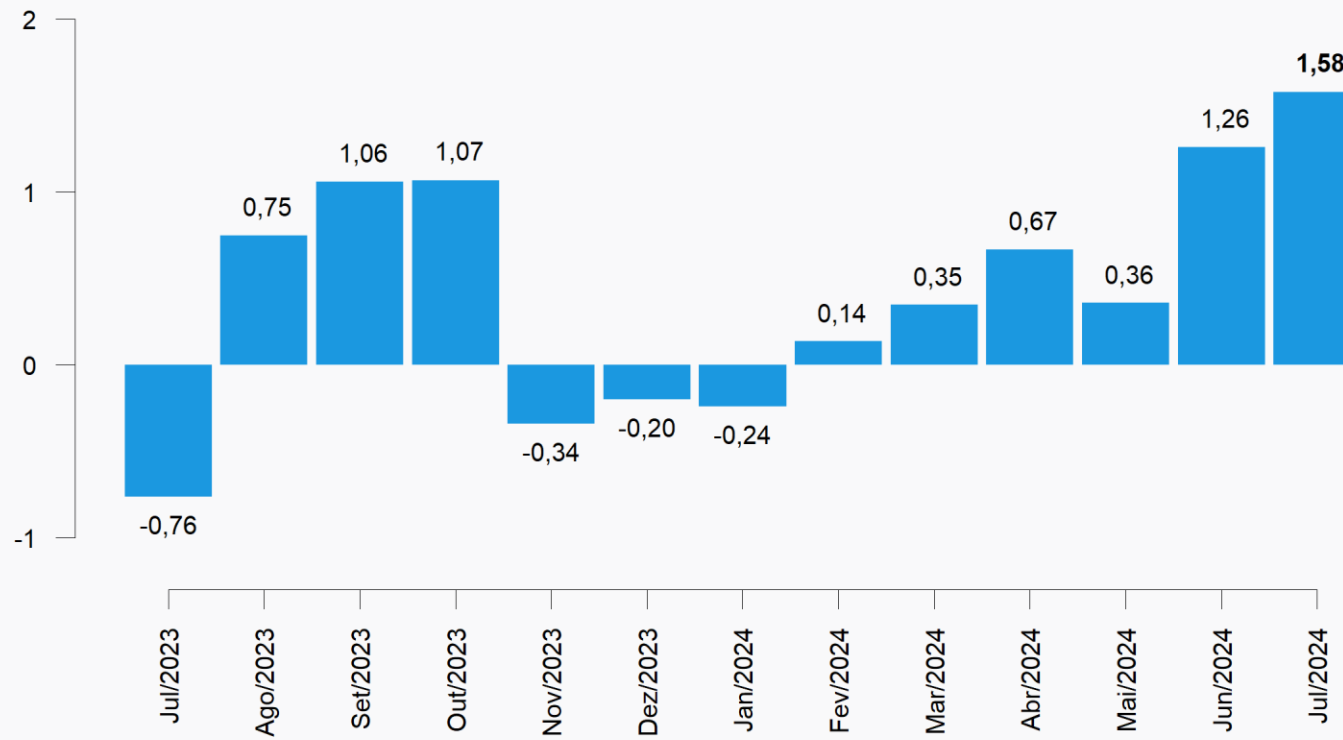

Grandes Categorias Econômicas

Peso no cálculo do índice* (%)

| Grandes Categorias | JUN | JUL |
|--|---------------|---------------|
| Bens de Capital (BK) | 7,70 | 7,68 |
| Bens Intermediários (BI) | 55,31 | 55,50 |
| Bens de Consumo (BC) | 36,99 | 36,82 |
| <i>Bens de Cons. Duráveis (BCD)</i> | 16,62 | 16,47 |
| <i>Bens de Cons. Não Duráveis (BCND)</i> | 83,38 | 83,53 |
| Total | 100,00 | 100,00 |

*Peso amostral atualizado pelo deslocamento do IBF

Grandes Categorias Econômicas

Variação Mensal (%)

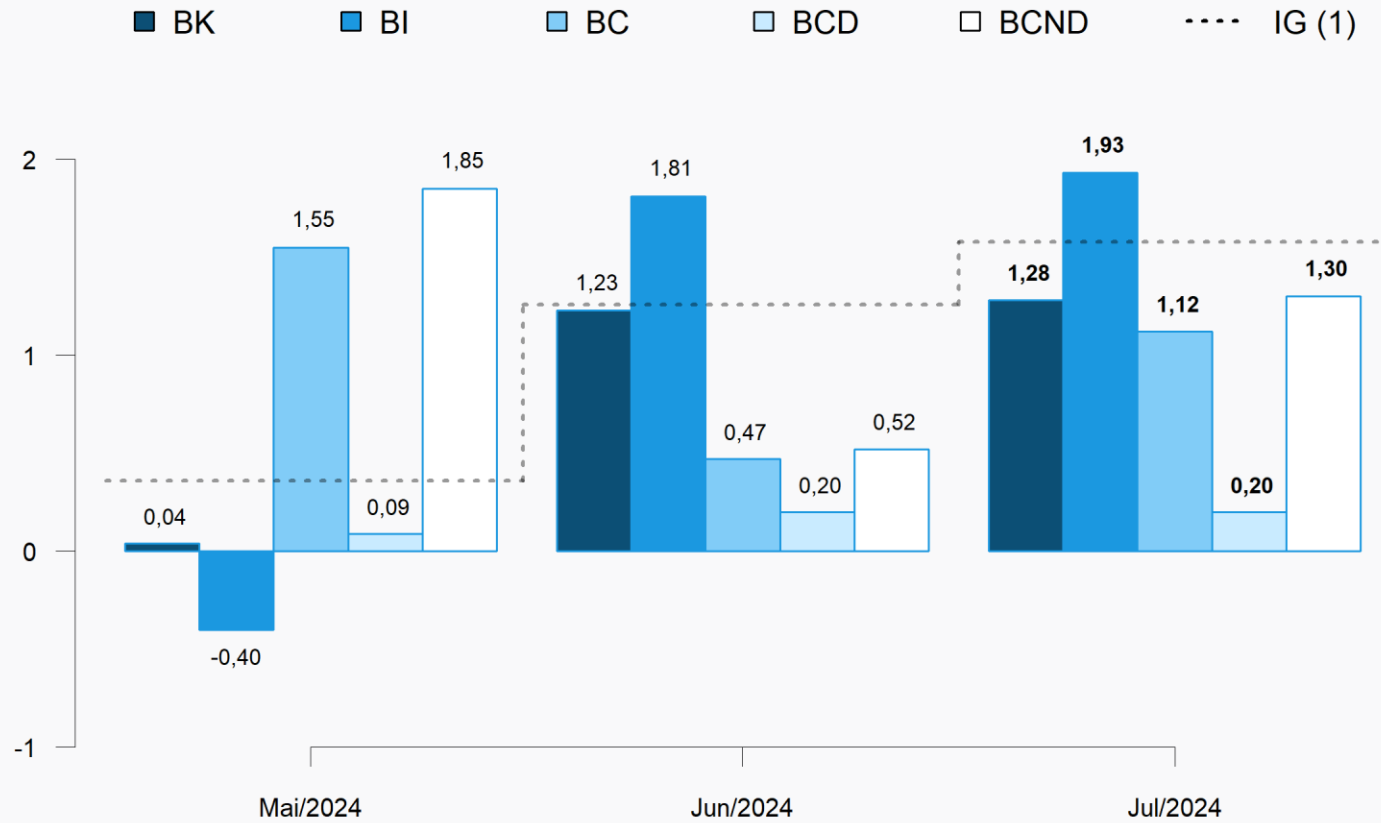

(1) IG: Mai/2024: 0,36%; Jun/2024: 1,26%; Jul/2024: 1,58%.

Grandes Categorias Econômicas

Influência **Mensal** (p.p.)

| Grandes Categorias | JUN | JUL |
|--|-------------|-------------|
| Bens de Capital (BK) | 0,09 | 0,10 |
| Bens Intermediários (BI) | 0,99 | 1,07 |
| Bens de Consumo (BC) | 0,17 | 0,41 |
| <i>Bens de Cons. Duráveis (BCD)</i> | 0,01 | 0,01 |
| <i>Bens de Cons. Não Duráveis (BCND)</i> | 0,16 | 0,40 |
| Total | 1,26 | 1,58 |

Grandes Categorias Econômicas

Produtos com maior influência: Mensal

| Produtos | Influência | | Variação (%) |
|---|------------|--------------|--------------|
| | Sinal | Valor (p.p.) | |
| Máquinas para colheita | + | | 1,28 |
| Aviões de peso superior a 2.000 kg | + | | |
| Máquinas e aparelhos para projetar/pulverizar uso agrícola | - | | |
| Tratores agrícolas | + | | |
| Geradores de corrente contínua de outros tipos | + | 1,04 | |
| Aparelho filtrar/depurar líquido motor de combustão interna | - | | |
| Fabricação de embarcações | + | | |
| Silos metálicos para cereais | - | | |
| Máquinas para fabricação e acabamento papel/papel-cartão | + | | |
| Caminhão-trator, para reboques e semirreboques | + | | |
| Demais 52 produtos | | 0,24 | |

Bens de Capital

Grandes Categorias Econômicas

Produtos com maior influência: Mensal

| Produtos | Influência | | Variação (%) |
|--|------------|--------------|--------------|
| | Sinal | Valor (p.p.) | |
| Óleos brutos de petróleo | + | | 1,93 |
| Pasta química madeira, à soda/sulfato, exc. pasta dissolução | + | | |
| Óxido de alumínio (alumina calcinada) | + | | |
| Adubos ou fertilizantes à base de NPK | + | | |
| Cimentos Portland, exceto brancos | + | 1,08 | |
| Adubos ou fertilizantes minerais ou químicos, fosfatados | + | | |
| Óleos combustíveis, exceto diesel | + | | |
| Açúcar VHP (very high polarization) | + | | |
| Ouro para usos não monetários | + | | |
| Resíduos da extração de soja | - | | |
| Demais 214 produtos | | 0,85 | |

Bens Intermediários

Grandes Categorias Econômicas

Produtos com maior influência: Mensal

| Produtos | Influência | | Variação (%) |
|--|------------|--------------|--------------|
| | Sinal | Valor (p.p.) | |
| Móveis de madeira embutidos ou modulados para cozinhas | + | | 0,20 |
| Televisores (receptores de televisão) | + | | |
| Motocicletas com mais de 50cm ³ | - | | |
| Armários metálicos de uso residencial | - | | |
| Fornos de microondas | - | 0,19 | |
| Armário madeira, residencial, exc. cozinha/embutido/modulado | - | | |
| Receptor-decodificador de sinais de vídeo codificados | + | | |
| Ventiladores ou circuladores para uso doméstico | + | | |
| Armário madeira embutido/modulado residencial, exc. cozinha | + | | |
| Estantes e racks de madeira para uso residencial | + | | |
| Demais 12 produtos | | 0,01 | |

Bens de Consumo Duráveis

Grandes Categorias Econômicas

Produtos com maior influência: Mensal

| Produtos | Influência | | Variação (%) |
|---|------------|--------------|--------------|
| | Sinal | Valor (p.p.) | |
| Sucos concentrados de laranja | + | | |
| Gasolina, exceto para aviação | + | | |
| Álcool etílico (anidro ou hidratado) | + | | |
| Leite esterilizado / UHT / Longa Vida | - | | |
| Carnes de bovinos frescas ou refrigeradas | - | | |
| Telefones celulares | + | 1,01 | 1,30 |
| Café torrado e moído | + | | |
| Detergentes ou sabões líquidos, doméstico ou industrial | + | | |
| Vestidos de malha | + | | |
| Desodorantes corporais e antiperspirantes, líquidos | - | | |
| Demais 98 produtos | | 0,29 | |

Bens de Consumo Não Duráveis

Grandes Categorias Econômicas

Variação Acumulada no ano (%)

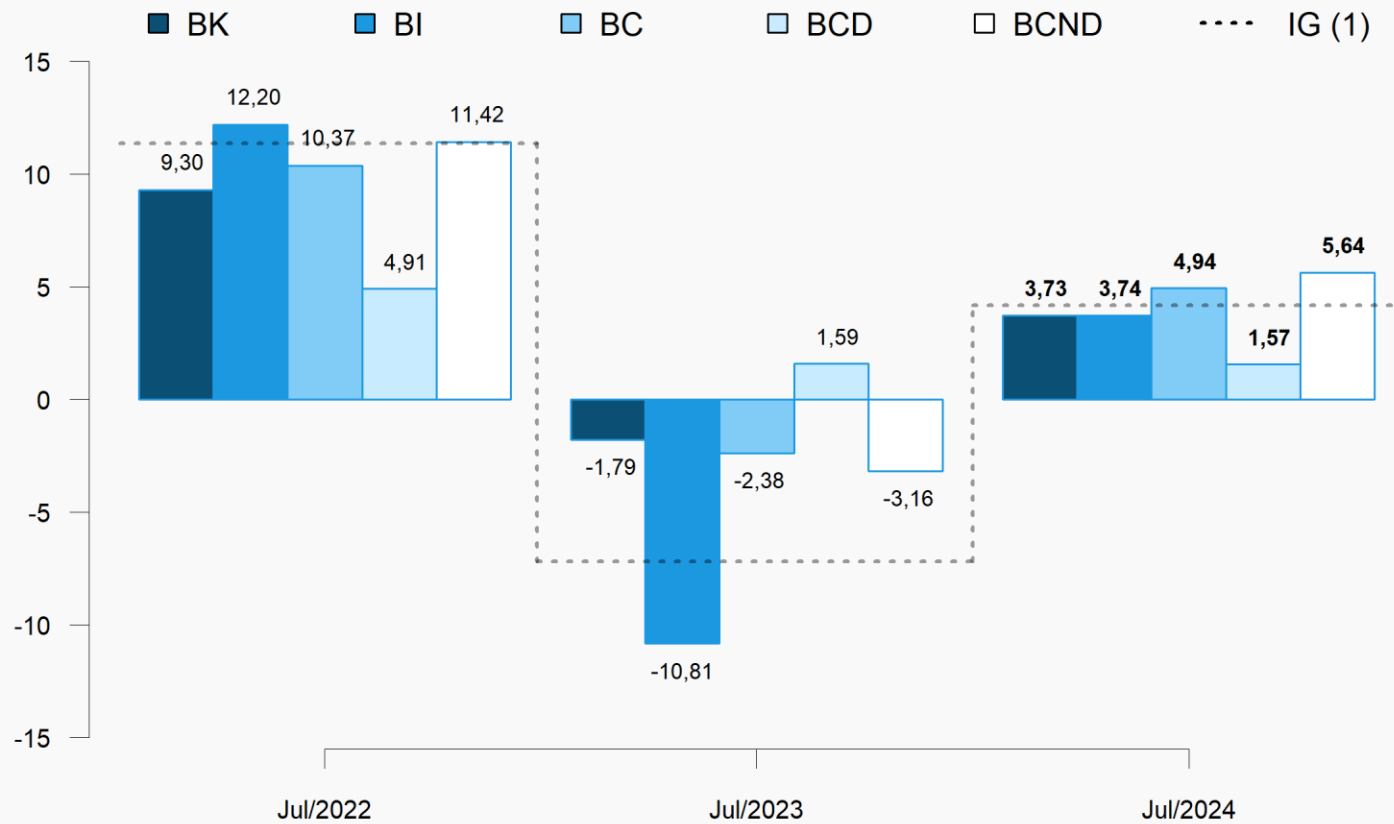

(1) IG: Jul/2022: 11,37%; Jul/2023: -7,17%; Jul/2024: 4,18%.

Grandes Categorias Econômicas

Influência **Acumulada no ano** (p.p.)

| Grandes Categorias | JUL 2023 | JUL 2024 |
|--|---------------------|---------------------|
| Bens de Capital (BK) | -0,13 | 0,29 |
| Bens Intermediários (BI) | -6,20 | 2,08 |
| Bens de Consumo (BC) | -0,84 | 1,81 |
| <i>Bens de Cons. Duráveis (BCD)</i> | 0,09 | 0,10 |
| <i>Bens de Cons. Não Duráveis (BCND)</i> | -0,93 | 1,71 |
| Total | -7,17 | 4,18 |

Grandes Categorias Econômicas

Variação acumulada nos **Últimos 12 Meses** (%)

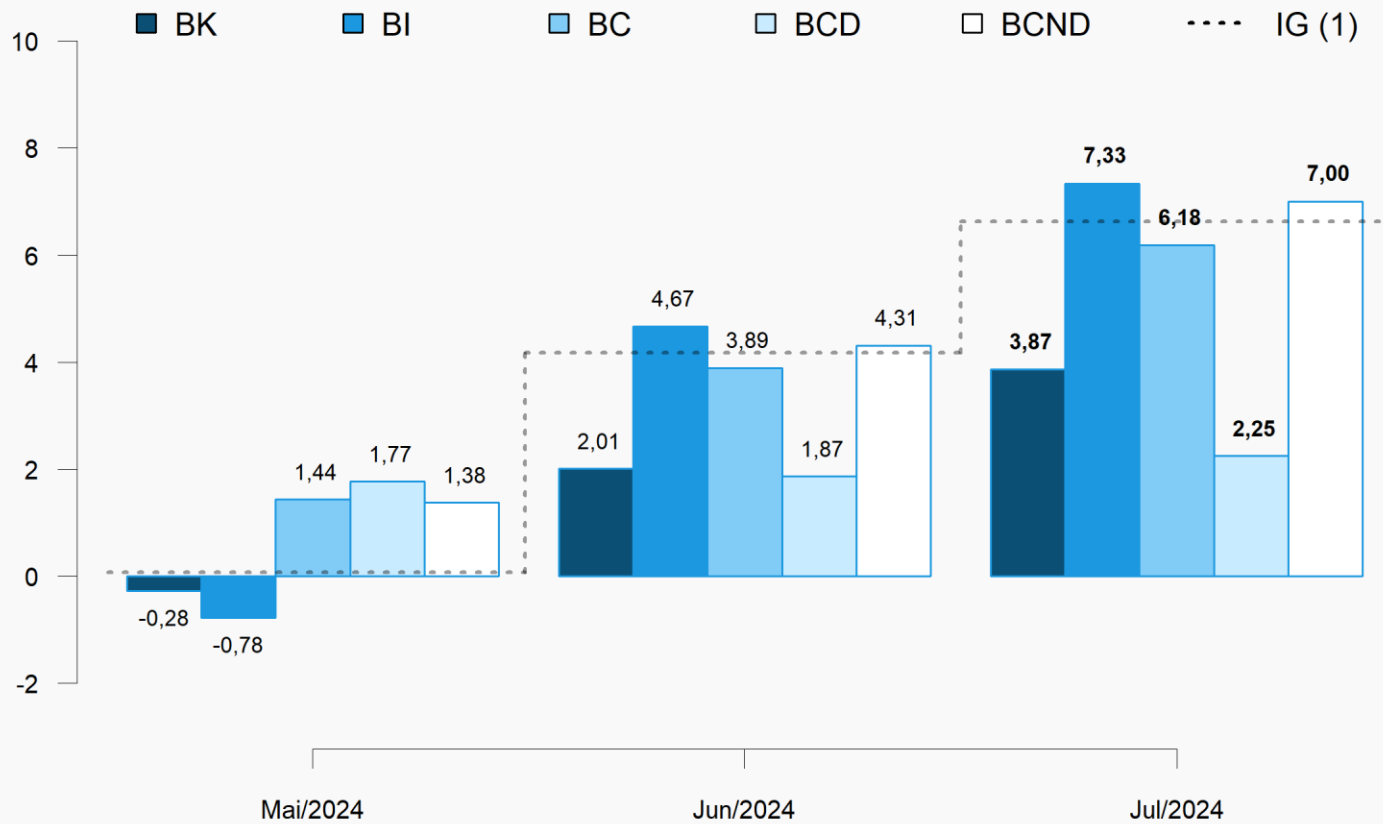

(1) IG: Mai/2024: 0,07%; Jun/2024: 4,17%; Jul/2024: 6,63%.

Grandes Categorias Econômicas

Influência **Acum. nos Últimos 12 Meses** (p.p.)

| Grandes Categorias | JUN | JUL |
|--|-------------|-------------|
| Bens de Capital (BK) | 0,16 | 0,31 |
| Bens Intermediários (BI) | 2,57 | 4,04 |
| Bens de Consumo (BC) | 1,44 | 2,29 |
| <i>Bens de Cons. Duráveis (BCD)</i> | 0,12 | 0,14 |
| <i>Bens de Cons. Não Duráveis (BCND)</i> | 1,33 | 2,14 |
| Total | 4,17 | 6,63 |

Grandes Categorias Econômicas

Produtos com maior influência: Acum. Últimos 12 Meses

| Produtos | Influência | | Variação (%) |
|---|------------|--------------|--------------|
| | Sinal | Valor (p.p.) | |
| Aviões de peso superior a 2.000 kg | + | | 3,87 |
| Máquinas para colheita | + | | |
| Silos metálicos para cereais | - | | |
| Máquinas e aparelhos para projetar/pulverizar uso agrícola | - | | |
| Máquinas para fabricação e acabamento papel/papel-cartão | + | | |
| Tratores agrícolas | + | 3,26 | |
| Geradores de corrente contínua de outros tipos | + | | |
| Motores elétricos | + | | |
| Aparelho filtrar/depurar líquido motor de combustão interna | + | | |
| Caminhão-trator, para reboques e semirreboques | + | | |
| Demais 52 produtos | | 0,61 | |

Bens de Capital

Grandes Categorias Econômicas

Produtos com maior influência: Acum. Últimos 12 Meses

| Produtos | Influência | | Variação (%) |
|--|------------|--------------|--------------|
| | Sinal | Valor (p.p.) | |
| Óleo diesel | + | | 7,33 |
| Pasta química madeira, à soda/sulfato, exc. pasta dissolução | + | | |
| Óleos brutos de petróleo | + | | |
| Óxido de alumínio (alumina calcinada) | + | | |
| Ouro para usos não monetários | + | 4,42 | |
| Óleos combustíveis, exceto diesel | + | | |
| Aubos ou fertilizantes minerais ou químicos, fosfatados | + | | |
| Resíduos da extração de soja | - | | |
| Condutor elétrico com capa isolante tensão menor/igual a 1kv | + | | |
| Minérios de cobre e seus concentrados, bruto ou beneficiado | + | | |
| Demais 214 produtos | | 2,91 | |

Bens Intermediários

Grandes Categorias Econômicas

Produtos com maior influência: Acum. Últimos 12 Meses

| Produtos | Influência | | Variação (%) |
|--|------------|--------------|--------------|
| | Sinal | Valor (p.p.) | |
| Automóvel passageiro, a gasolina ou bicombustível | + | | 2,25 |
| Motocicletas com mais de 50cm3 | + | | |
| Máquinas de lavar ou secar roupa para uso doméstico | - | | |
| Refrigeradores ou congeladores para uso doméstico | - | | |
| Móveis de madeira embutidos ou modulados para cozinhas | + | 2,10 | |
| Aparelho de ar condicionado de parede/janela/transportável | + | | |
| Fornos de microondas | - | | |
| Assentos de metal, exceto para escritório | - | | |
| Estantes e racks de madeira para uso residencial | - | | |
| Armários metálicos de uso residencial | - | | |
| Demais 12 produtos | | 0,15 | |

Bens de Consumo Duráveis

Grandes Categorias Econômicas

Produtos com maior influência: Acum. Últimos 12 Meses

| Produtos | Influência | | Variação (%) |
|---|------------|--------------|--------------|
| | Sinal | Valor (p.p.) | |
| Carnes e miudezas de aves congeladas | + | | 7,00 |
| Gasolina, exceto para aviação | + | | |
| Arroz semibranqueado ou branqueado, mesmo polido ou brunido | + | | |
| Sucos concentrados de laranja | + | | |
| Café torrado e moído | + | 5,08 | |
| Margarina | - | | |
| Carnes de bovinos congeladas | - | | |
| Cervejas e chope | + | | |
| Álcool etílico (anidro ou hidratado) | + | | |
| Bombons e chocolates com cacau | + | | |
| Demais 98 produtos | | 1,92 | |

Bens de Consumo Não Duráveis

Atividades Industriais

Peso no cálculo do índice* (%)

| Atividades | JUN | JUL |
|---|---------------|---------------|
| 10 - Alimentos | 24,39 | 24,21 |
| 19 - Refino de petróleo e biocombustíveis | 10,18 | 10,31 |
| 20C - Outros produtos químicos | 7,99 | 8,02 |
| 29 - Veículos automotores | 7,64 | 7,53 |
| 24 - Metalurgia | 6,30 | 6,48 |
| B - Indústrias extrativas | 4,78 | 4,87 |
| Demais setores | 38,72 | 38,58 |
| Total | 100,00 | 100,00 |

*Peso amostral atualizado pelo deslocamento do IBF

Atividades Industriais

Variação Mensal (%)

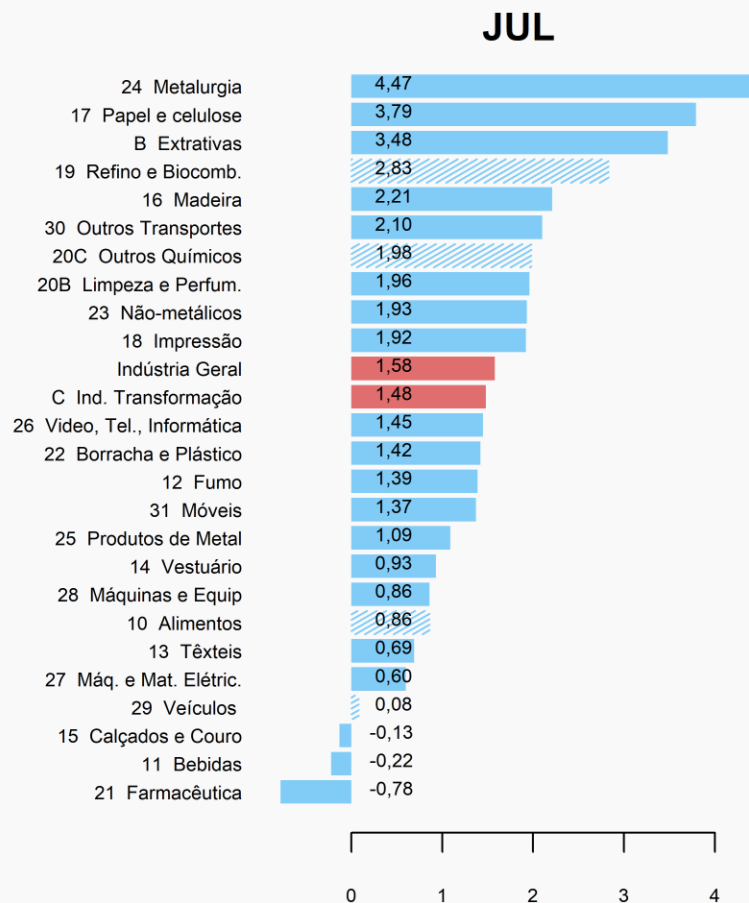
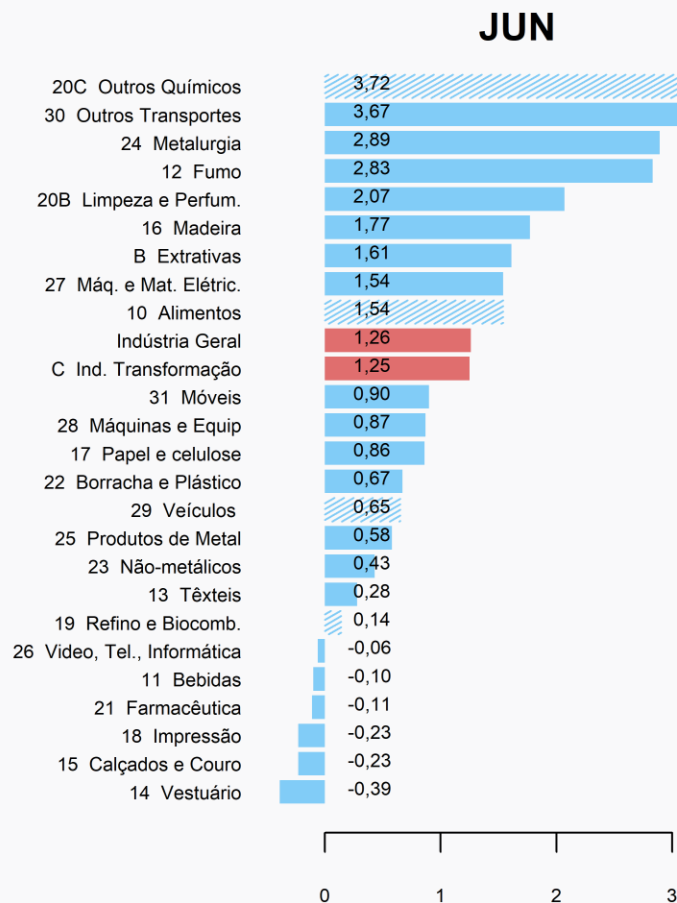

Atividades com maior peso atual no mês

Atividades Industriais

Maiores Influências: **Mensal** (p.p.)

| Atividades | JUN | JUL |
|---|-------------|-------------|
| 19 - Refino de petróleo e biocombustíveis | | 0,29 |
| 24 - Metalurgia | 0,18 | 0,28 |
| 10 - Alimentos | 0,37 | 0,21 |
| B - Indústrias extrativas | 0,08 | 0,17 |
| 20C - Outros produtos químicos | 0,29 | |
| Demais setores | 0,34 | 0,63 |
| Total | 1,26 | 1,58 |

Atividades Industriais

Produtos com maior influência: Mensal

| Produtos | Influência | | Demais produtos (p.p.) | |
|--|------------|--------------|------------------------|-------------------|
| | Sinal | Valor (p.p.) | | |
| Gasolina, exceto para aviação | + | | | Refino e Biocomb. |
| Álcool etílico (anidro ou hidratado) | + | 2,65 | 0,18 | |
| Óleos combustíveis, exceto diesel | + | | | |
| Gás liquefeito de petróleo (GLP) | + | | | |
| Óxido de alumínio (alumina calcinada) | + | | | |
| Ouro para usos não monetários | + | 3,11 | 1,36 | |
| Chapas e tiras, de alumínio, de espessura superior a 0,2mm | + | | | |
| Bobinas ou chapas de aços galvanizadas, zincadas ou cromadas | + | | | |
| Sucos concentrados de laranja | + | | | |
| Leite esterilizado / UHT / Longa Vida | - | 0,20 | 0,66 | |
| Carnes de bovinos frescas ou refrigeradas | - | | | |
| Açúcar VHP (very high polarization) | + | | | |
| Óleos brutos de petróleo | + | | | |
| Min. ferro e seus concentrados, exc. pelletizado/sinterizado | + | 3,48 | 0,00 | |
| Minérios de ferro pelletizados ou sinterizados | + | | | |
| Minérios de cobre e seus concentrados, bruto ou beneficiado | + | | | |
| Gás natural, liquefeito ou no estado gasoso | + | | | |

Grupos Econômicos

Produtos com maior influência & Grupos Econômicos correspondentes: Mensal

| Produto | Grupo Correspondente |
|---|-----------------------|
| Variação (sinal) | Variação (%) |
| Óxido de alumínio (alumina calcinada) | [grupo não divulgado] |
| + | |
| Ouro para usos não monetários | [grupo não divulgado] |
| + | |
| Chapas e tiras, de alumínio, de espessura superior a 0,2mm | [grupo não divulgado] |
| + | |
| Bobinas ou chapas de aço galvanizadas, zincadas ou cromadas | Siderurgia |
| + | 2,71 |
| Variação Total da Atividade = 4,47% | |

Metalurgia

Grupos Econômicos

Produtos com maior influência & **Grupos Econômicos** correspondentes: **Mensal**

| Produto | Grupo Correspondente |
|---|---|
| Variação (sinal) | Variação (%) |
| Sucos concentrados de laranja | [grupo não divulgado] |
| + | |
| Leite esterilizado / UHT / Longa Vida | Laticínios |
| - | -3,20 |
| Carnes de bovinos frescas ou refrigeradas | Abate e fabricação de produtos de carne |
| - | 0,14 |
| Açúcar VHP (very high polarization) | Fabricação e refino de açúcar |
| + | 1,08 |
| Variação Total da Atividade = 0,86% | |

Alimentos

Atividades Industriais

Variação Acumulada no Ano (%)

JUL/2023

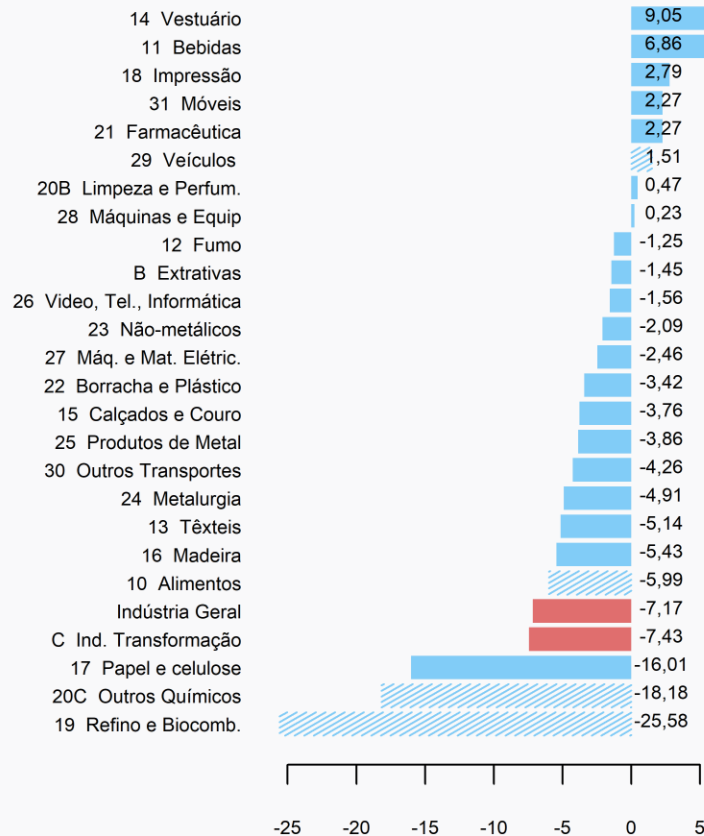

JUL/2024

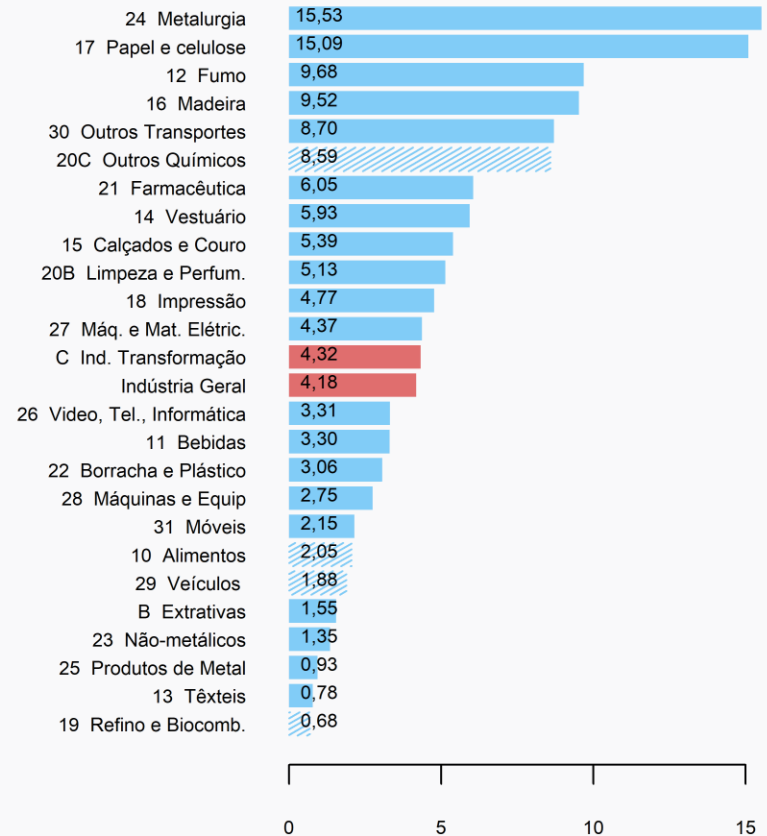

Atividades com maior peso atual no mês

Atividades Industriais

Maiores Influências: **Acumulado no Ano** (p.p.)

| Atividades | JUL 2023 | JUL 2024 |
|--|---------------------|---------------------|
| 24 - Metalurgia | | 0,91 |
| 20C - Outros produtos químicos | -1,59 | 0,66 |
| 10 - Alimentos | -1,45 | 0,51 |
| 17 - Papel e celulose | -0,54 | 0,46 |
| 19 - Refino de petróleo e biocombustíveis | -3,07 | |
| Demais setores | -0,52 | 1,64 |
| Total | -7,17 | 4,18 |

Atividades Industriais

Produtos com maior influência: **Acumulado no Ano**

| Produtos | Influência | | Demais produtos (p.p.) | |
|--|------------|--------------|------------------------|------------------|
| | Sinal | Valor (p.p.) | | |
| Óxido de alumínio (alumina calcinada) | + | | | Metalurgia |
| Ouro para usos não monetários | + | 9,94 | 5,59 | |
| Chapas e tiras, de alumínio, de espessura superior a 0,2mm | + | | | |
| Alumínio não ligado em formas brutas | + | | | |
| Adubos ou fertilizantes à base de NPK | + | | | Outros Químicos |
| Adubos ou fertilizantes minerais ou químicos, fosfatados | + | 4,67 | 3,92 | |
| Polipropileno (PP) | + | | | |
| Ureia | + | | | |
| Carnes de bovinos frescas ou refrigeradas | - | | | Alimentos |
| Carnes e miudezas de aves congeladas | + | | | |
| Açúcar VHP (very high polarization) | - | -0,10 | 2,15 | |
| Café torrado e moído | + | | | |
| Pasta química madeira, à soda/sulfato, exc. pasta dissolução | + | | | Papel e celulose |
| Papel escrita, impressão, outros fins gráficos não revestido | + | 14,47 | 0,62 | |
| Papel higiênico | + | | | |
| Papel kraft para embalagem não revestido | + | | | |

Atividades Industriais

Variação Acumulada nos Últimos 12 Meses (%)

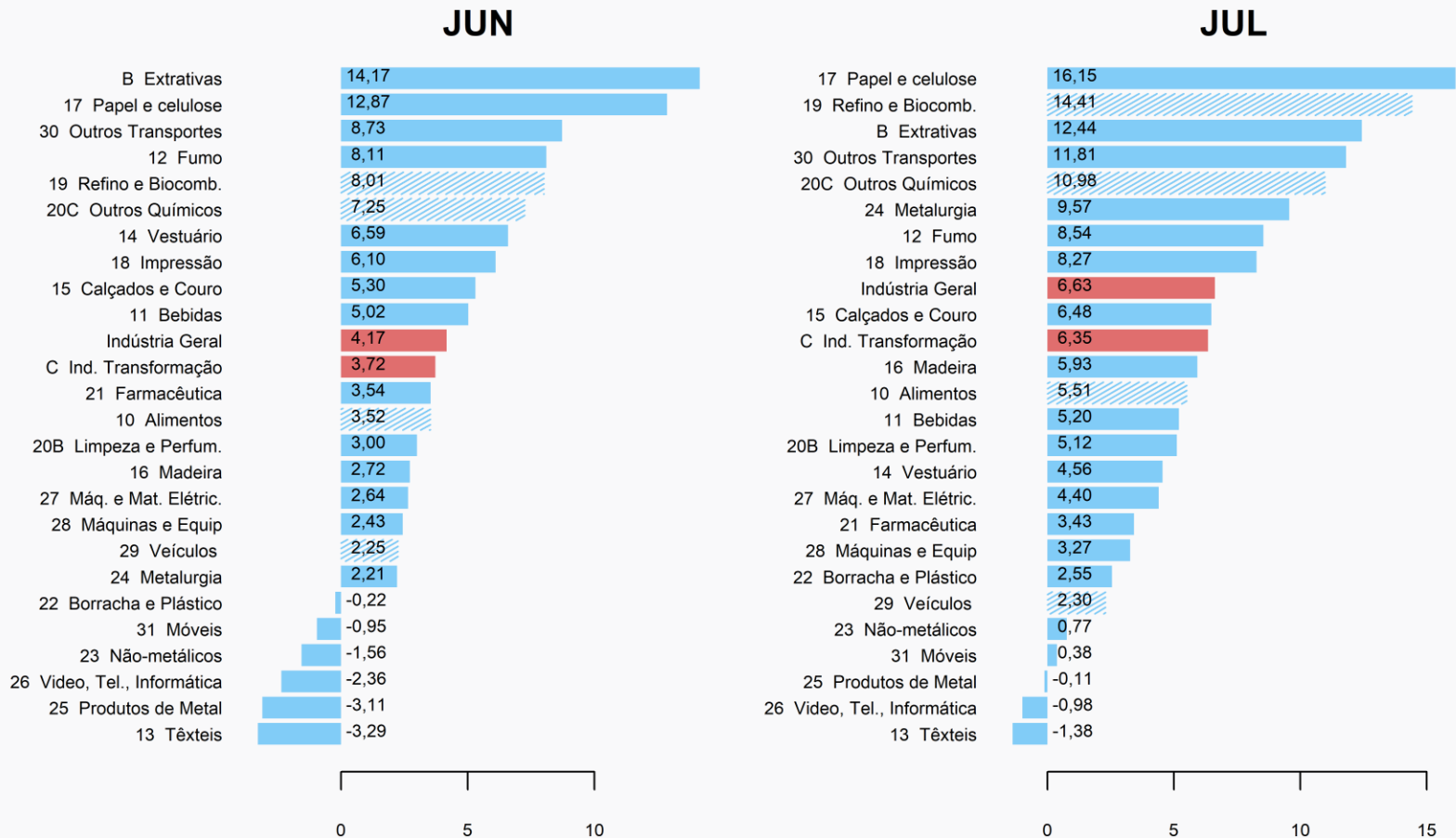

Atividades com maior peso atual no mês

Atividades Industriais

Maiores Influências: **Acum. Últimos 12 meses** (p.p.)

| Atividades | JUN | JUL |
|---|-------------|-------------|
| 19 - Refino de petróleo e biocombustíveis | 0,79 | 1,38 |
| 10 - Alimentos | 0,86 | 1,35 |
| 20C - Outros produtos químicos | 0,56 | 0,85 |
| 24 - Metalurgia | | 0,60 |
| B - Indústrias extrativas | 0,62 | |
| Demais setores | 1,34 | 2,45 |
| Total | 4,17 | 6,63 |

Atividades Industriais

Produtos com maior influência: **Acum. Últimos 12 Meses**

| Produtos | Influência | | Demais produtos (p.p.) | |
|--|------------|--------------|------------------------|-------------------|
| | Sinal | Valor (p.p.) | | |
| Óleo diesel | + | | | Refino e Biocomb. |
| Gasolina, exceto para aviação | + | 12,94 | 1,47 | |
| Óleos combustíveis, exceto diesel | + | | | |
| Álcool etílico (anidro ou hidratado) | + | | | |
| Carnes e miudezas de aves congeladas | + | | | |
| Arroz semibranqueado ou branqueado, mesmo polido ou brunido | + | 4,86 | 0,65 | |
| Sucos concentrados de laranja | + | | | |
| Café torrado e moído | + | | | |
| Adubos ou fertilizantes minerais ou químicos, fosfatados | + | | | |
| Polipropileno (PP) | + | 5,25 | 5,73 | |
| Adubos ou fertilizantes à base de NPK | + | | | |
| Lisina e seus ésteres; ácido glutâmico; sais destes produtos | + | | | |
| Óxido de alumínio (alumina calcinada) | + | | | |
| Ouro para usos não monetários | + | 9,95 | -0,38 | |
| Chapas e tiras, de alumínio, de espessura superior a 0,2mm | + | | | |
| Alumínio não ligado em formas brutas | + | | | |

Grupos Econômicos

Produtos com maior influência & Grupos Econômicos correspondentes: **Acum. Últimos 12 meses**

| Produto | Grupo Correspondente | |
|---|--|--|
| Variação (sinal) | Variação (%) | |
| Carnes e miudezas de aves congeladas | Abate e fabricação de produtos de carne | |
| + | 6,27 | |
| Arroz semibranqueado ou branqueado, mesmo polido ou brunido | Moagem, fabricação de produtos amiláceos e de alimentos para animais | |
| + | 9,25 | |
| Sucos concentrados de laranja | [grupo não divulgado] | |
| + | | |
| Café torrado e moído | Torrefação e moagem de café | |
| + | 36,15 | |
| Variação Total da Atividade = 5,51% | | |

Alimentos

Grupos Econômicos

Produtos com maior influência & Grupos Econômicos correspondentes: **Acum. Últimos 12 meses**

| Produto | Grupo Correspondente |
|--|---|
| Variação (sinal) | Variação (%) |
| Aubos ou fertilizantes minerais ou químicos, fosfatados | Fabricação de produtos químicos inorgânicos |
| + | 11,78 |
| Polipropileno (PP) | Fabricação de resinas e elastômeros |
| + | 21,78 |
| Aubos ou fertilizantes à base de NPK | Fabricação de produtos químicos inorgânicos |
| + | 11,78 |
| Lisina e seus ésteres; ácido glutâmico; sais destes produtos | [grupo não divulgado] |
| + | |
| Variação Total da Atividade = 10,98% | |

Outros Químicos

FIM