



# Pesquisa Mensal de Comércio – PMC

Resultados de Agosto de 2023  
18/10/2023

**Diretoria de Pesquisas**

**Coordenação de Estatísticas Conjunturais em Empresas**

# Pesquisa Mensal de Comércio

## Objetivo

Produzir indicadores que permitam acompanhar a evolução conjuntural do comércio varejista e do comércio varejista ampliado, divulgados na forma de série mensal de indicadores, em nível Brasil, por segmentos e por Unidade da Federação.

## Variável Investigada

Receita bruta de revenda, definida como receita bruta mensal proveniente da revenda de mercadorias, que deflacionada por índices específicos de preços (IPCA), utilizados como deflatores, se estima um índice de volume de vendas.

## Pesquisa por amostra

Representada por um conjunto de 6.770 empresas com cobertura para as 27 UFs.

- empresas formalmente constituídas
- sediadas no Território Nacional
- em situação ativa na Pesquisa Anual de Comércio - PAC
- possuir 20 ou mais pessoas ocupadas na PAC

# Síntese de Resultados

# Síntese dos Principais Resultados

## *Volume de Vendas do Comércio - Ago-2023*

| Indicadores                   | Comércio Varejista | Comércio Varejista Ampliado |
|-------------------------------|--------------------|-----------------------------|
| Ago-2023/Jul-2023*            | -0.2 ▼             | -1.3 ▼                      |
| Ago-2023/Ago-2022             | 2.3 ▲              | 3.6 ▲                       |
| Acumulado de Janeiro a Agosto | 1.6 ▲              | 4.2 ▲                       |
| Acumulado em 12 meses         | 1.7 ▲              | 2.7 ▲                       |

Fonte: IBGE, Diretoria de Pesquisas, Coordenação de Estatísticas Conjunturais em Empresas

(\*) Séries com ajuste sazonal.

# Síntese de Resultados

## Volume de Vendas do Comércio - Ago-2023

| ATIVIDADES  | MÊS/MÊS ANTERIOR(*) |             |             | MÊS/IGUAL MÊS DO ANO ANTERIOR |            |            | ACUMULADO  |            |
|---|---------------------|-------------|-------------|-------------------------------|------------|------------|------------|------------|
|   | JUN                 | JUL         | AGO         | JUN                           | JUL        | AGO        | NO ANO     | 12 MESES   |
| <b>Comércio Varejista</b>                           | <b>0.1</b>          | <b>0.7</b>  | <b>-0.2</b> | <b>1.4</b>                    | <b>2.4</b> | <b>2.3</b> | <b>1.6</b> | <b>1.7</b> |
| Combustíveis e Lubrificantes                        | -0.9                | 0.5         | 0.9         | 9.2                           | -2.3       | -3.5       | 9.2        | 15.6       |
| Hiper, super, prods. alimentícios, bebidas e fumo   | 1.4                 | 0.3         | 0.9         | 3.2                           | 2.9        | 5.6        | 3.0        | 3.0        |
| Tecidos, vestuário e calçados                       | 0.6                 | -2.9        | -0.4        | -6.3                          | 1.3        | -7.0       | -7.5       | -9.7       |
| Móveis e eletrodomésticos                           | 0.6                 | -1.1        | -2.2        | 2.7                           | 3.3        | -1.5       | 1.0        | 0.4        |
| Artigos farmacêuticos, med., ortop. e de perfumaria | -0.3                | 0.1         | 0.1         | 4.7                           | 6.5        | 6.5        | 3.5        | 3.8        |
| Livros, jornais, revistas e papelaria               | -0.2                | -2.9        | -3.2        | -2.2                          | -7.4       | -15.7      | -2.5       | 1.0        |
| Equip. para escritório, informática e comunicação   | -4.7                | 11.6        | 0.2         | -8.8                          | 6.8        | 6.2        | 0.9        | 1.8        |
| Outros artigos de uso pessoal e doméstico           | 0.3                 | 8.1         | -4.8        | -14.9                         | -4.9       | -7.9       | -11.9      | -10.9      |
| <b>Comércio Varejista Ampliado</b>                  | <b>1.4</b>          | <b>-0.4</b> | <b>-1.3</b> | <b>8.3</b>                    | <b>6.6</b> | <b>3.6</b> | <b>4.2</b> | <b>2.7</b> |
| Veículos, motocicletas, partes e peças              | 8.5                 | -5.8        | 3.3         | 17.8                          | 9.8        | 10.8       | 6.7        | 3.6        |
| Atacado e varejo de material de construção          | 0.4                 | 0.2         | -0.1        | -2.4                          | -0.3       | -0.5       | -2.8       | -5.3       |
| Atacado esp. em prods. alimentícios, bebidas e fumo | —                   | —           | —           | 21.4                          | 19.2       | 8.8        | 9.6        | —          |

Fonte: IBGE, Diretoria de Pesquisas, Coordenação de Estatísticas Conjunturais em Empresas

(\*) Séries com ajuste sazonal.

# Síntese de Resultados

## Receita de Vendas do Comércio - Ago-2023

| ATIVIDADES  | MÊS/MÊS ANTERIOR(*) |            |             | MÊS/IGUAL MÊS DO ANO ANTERIOR |            |            | ACUMULADO  |            |
|---|---------------------|------------|-------------|-------------------------------|------------|------------|------------|------------|
|   | JUN                 | JUL        | AGO         | JUN                           | JUL        | AGO        | NO ANO     | 12 MESES   |
| <b>Comércio Varejista</b>                           | <b>0.6</b>          | <b>0.9</b> | <b>0.5</b>  | <b>0.7</b>                    | <b>2.0</b> | <b>3.2</b> | <b>4.1</b> | <b>6.6</b> |
| Combustíveis e Lubrificantes                        | -4.2                | 0.8        | 10.8        | -26.1                         | -22.2      | -9.1       | -14.3      | -9.1       |
| Hiper, super, prods. alimentícios, bebidas e fumo   | 0.6                 | -0.4       | 0.4         | 7.6                           | 5.2        | 6.7        | 9.5        | 12.0       |
| Tecidos, vestuário e calçados                       | -0.1                | 0.7        | -0.8        | 2.6                           | 10.1       | -0.1       | 3.2        | 3.2        |
| Móveis e eletrodomésticos                           | 0.5                 | -1.1       | -2.5        | 0.4                           | 1.2        | -4.3       | 0.9        | 3.0        |
| Artigos farmacêuticos, med., ortop. e de perfumaria | -1.0                | 0.8        | 0.7         | 12.4                          | 14.0       | 13.5       | 13.5       | 15.4       |
| Livros, jornais, revistas e papelaria               | -0.5                | -1.3       | -2.8        | 6.2                           | 1.2        | -7.6       | 6.3        | 9.3        |
| Equip. para escritório, informática e comunicação   | -0.6                | 6.4        | 0.1         | -17.4                         | -2.7       | -1.9       | -7.3       | -4.0       |
| Outros artigos de uso pessoal e doméstico           | 0.1                 | 8.2        | -4.0        | -10.1                         | 0.4        | -3.2       | -5.9       | -3.6       |
| <b>Comércio Varejista Ampliado</b>                  | <b>1.0</b>          | <b>0.0</b> | <b>-1.2</b> | <b>9.0</b>                    | <b>7.4</b> | <b>5.1</b> | <b>7.8</b> | <b>8.4</b> |
| Veículos, motocicletas, partes e peças              | 6.9                 | -4.5       | 3.6         | 18.8                          | 11.6       | 12.2       | 10.2       | 9.5        |
| Atacado e varejo de material de construção          | 0.1                 | 0.5        | 0.2         | -1.0                          | 0.6        | 0.2        | 0.5        | -0.2       |
| Atacado esp. em prods. alimentícios, bebidas e fumo | —                   | —          | —           | 27.7                          | 23.5       | 11.4       | 17.5       | —          |

Fonte: IBGE, Diretoria de Pesquisas, Coordenação de Estatísticas Conjunturais em Empresas

(\*) Série com ajuste sazonal.

# **Variação mês/mês imediatamente anterior**

# Varição mês/mês imediatamente anterior\* do Volume de Vendas por Atividade

Mar-2022 a Ago-2023

|   |        |        |        |        |        |        |        |        |        |        |        |        |        |        |        |        |        |        |
|---|--------|--------|--------|--------|--------|--------|--------|--------|--------|--------|--------|--------|--------|--------|--------|--------|--------|--------|
| <b>Comércio Varejista</b>                           | 0.4    | 1.0    | 2.7    | -3.4   | -0.8   | 0.5    | 1.0    | 0.2    | -0.7   | -3.0   | 4.0    | 0.0    | 0.7    | 0.0    | -0.6   | 0.1    | 0.7    | -0.2   |
| Combustíveis e Lubrificantes                        | 4.2    | 2.2    | 0.6    | -0.1   | 12.4   | 3.0    | 2.0    | 0.3    | -5.5   | -2.1   | 0.8    | -0.2   | 0.1    | -1.9   | 1.5    | -0.9   | 0.5    | 0.9    |
| Hiper, super, prods. alimentícios, bebidas e fumo   | -0.2   | -1.3   | 1.8    | -0.5   | -0.7   | 0.1    | 1.4    | 0.1    | -0.1   | -0.8   | 2.1    | -1.0   | 0.0    | 3.6    | -3.2   | 1.4    | 0.3    | 0.9    |
| Tecidos, vestuário e calçados                       | -0.5   | 1.2    | 7.5    | -12.2  | -12.1  | 10.2   | -5.6   | -3.2   | -1.2   | -6.9   | 28.9   | -4.9   | -2.8   | -2.5   | -2.9   | 0.6    | -2.9   | -0.4   |
| Móveis e eletrodomésticos                           | 0.3    | 4.2    | -4.6   | -1.3   | -2.3   | 2.4    | -0.4   | 2.4    | 1.8    | -1.7   | 1.7    | -1.6   | 0.6    | -0.8   | -0.7   | 0.6    | -1.1   | -2.2   |
| Artigos farmacêuticos, med., ortop. e de perfumaria | -4.5   | 1.4    | 2.3    | 0.6    | -1.8   | -0.1   | 0.7    | -0.3   | 1.4    | -0.2   | -0.9   | 1.8    | 0.9    | 0.8    | 2.6    | -0.3   | 0.1    | 0.1    |
| Livros, jornais, revistas e papelaria               | 5.8    | -7.3   | 4.7    | -4.5   | -0.1   | 4.9    | 0.4    | -4.9   | -3.3   | -0.7   | -0.4   | 1.7    | -1.7   | 0.5    | 1.0    | -0.2   | -2.9   | -3.2   |
| Equip. para escritório, informática e comunicação   | 5.1    | -0.6   | 0.8    | -0.7   | -4.0   | 0.3    | 3.3    | 2.1    | -3.3   | -0.8   | 6.6    | -8.1   | 7.2    | -7.6   | 1.4    | -4.7   | 11.6   | 0.2    |
| Outros artigos de uso pessoal e doméstico           | -1.2   | 2.9    | -4.1   | -1.7   | -3.6   | -0.6   | -1.1   | 1.5    | -1.2   | -2.8   | 1.1    | -2.4   | -2.1   | -1.6   | -3.2   | 0.3    | 8.1    | -4.8   |
| <b>Comércio Varejista Ampliado</b>                  | -1.8   | -0.6   | 2.9    | -4.2   | -0.4   | 1.2    | 1.0    | 0.1    | -0.3   | 0.9    | 0.5    | 1.7    | 3.9    | -2.3   | -0.8   | 1.4    | -0.4   | -1.3   |
| Veículos, motocicletas, partes e peças              | -1.8   | 3.6    | -1.0   | -6.3   | -0.2   | 3.8    | -0.2   | -0.8   | 0.0    | 2.5    | 0.9    | 0.9    | 4.1    | -5.0   | 2.3    | 8.5    | -5.8   | 3.3    |
| Atacado e varejo de material de construção          | 1.7    | -2.2   | -1.5   | -1.1   | -2.2   | -0.3   | 0.0    | -5.0   | 4.0    | 1.7    | 3.3    | -2.8   | -0.6   | -0.6   | -0.6   | 0.4    | 0.2    | -0.1   |
|   | mar 22 | abr 22 | mai 22 | jun 22 | jul 22 | ago 22 | set 22 | out 22 | nov 22 | dez 22 | jan 23 | fev 23 | mar 23 | abr 23 | mai 23 | jun 23 | jul 23 | ago 23 |

Fonte: IBGE, Diretoria de Pesquisas, Coordenação de Estatísticas Conjunturais em Empresas

(\*) Séries com ajuste sazonal.



# Variação mês/mês imediatamente anterior\* do Volume de Vendas por Atividade em Ago-2023

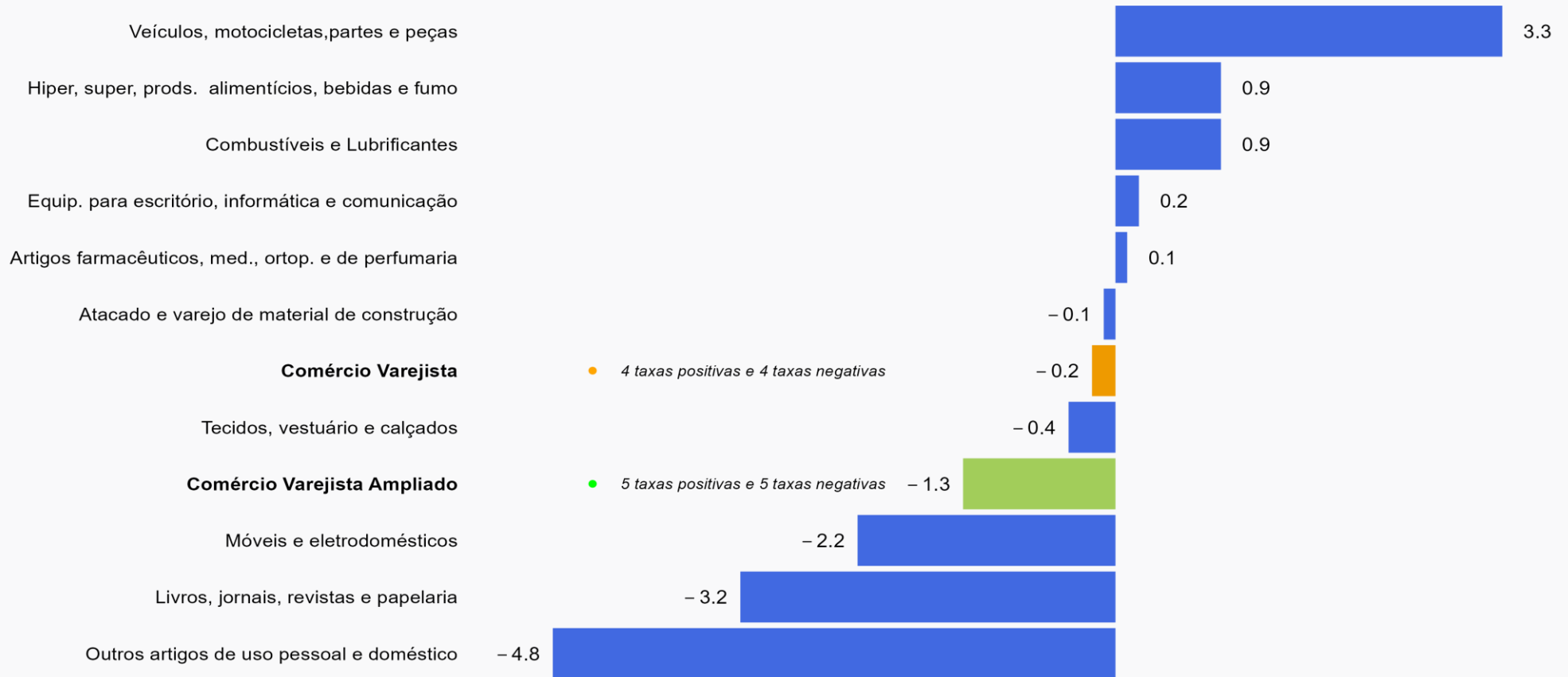

Fonte: IBGE, Diretoria de Pesquisas, Coordenação de Estatísticas Conjunturais em Empresas

(\*) Séries com ajuste sazonal.

# Varição mês/mês imediatamente anterior\* do Volume de Vendas do Comércio Varejista por Estado

Ago-2023/Jul-2023

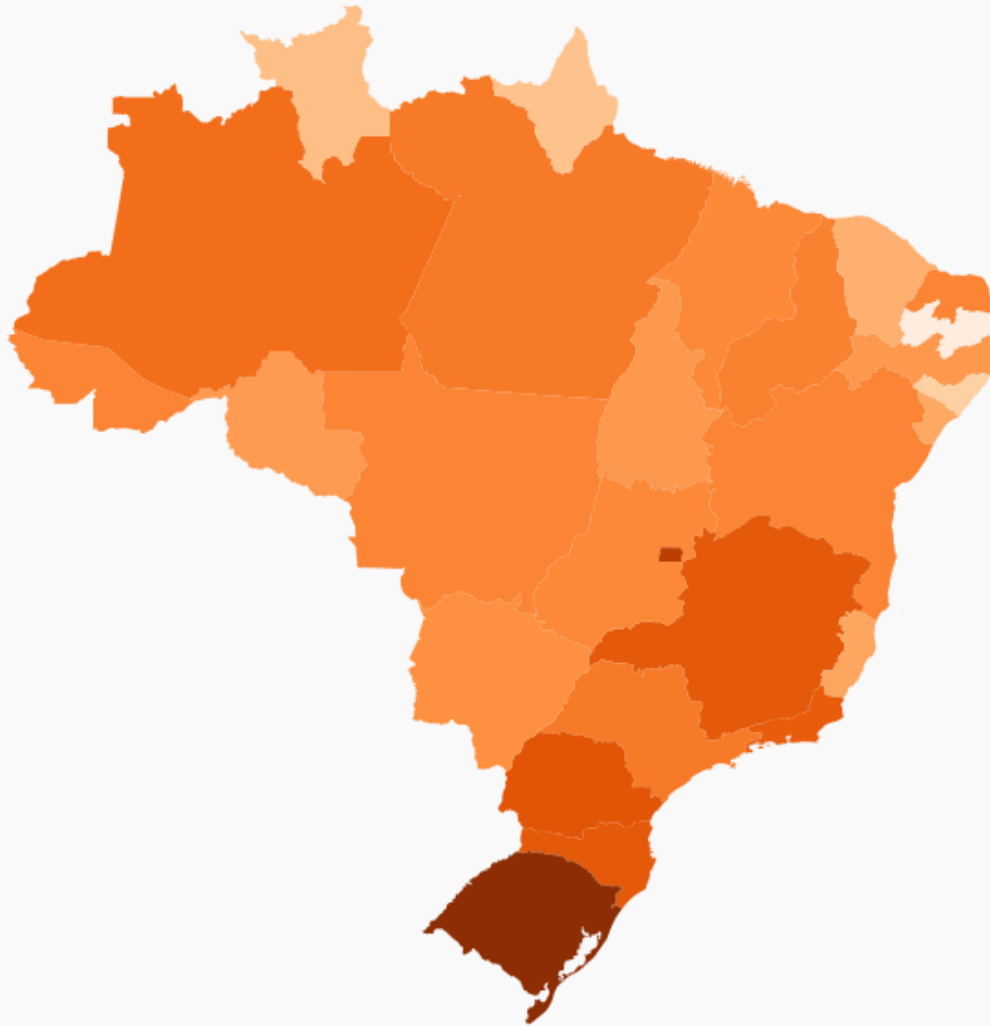

|                     |      |
|---------------------|------|
| Rio Grande do Sul   | 2    |
| Distrito Federal    | 1.4  |
| Paraná              | 0.7  |
| Santa Catarina      | 0.6  |
| Minas Gerais        | 0.6  |
| Rio de Janeiro      | 0.5  |
| Amazonas            | 0    |
| Brasil              | -0.2 |
| São Paulo           | -0.3 |
| Pará                | -0.3 |
| Piauí               | -0.5 |
| Rio Grande do Norte | -0.6 |
| Mato Grosso         | -0.6 |
| Bahia               | -0.6 |
| Acre                | -0.6 |
| Maranhão            | -0.7 |
| Goiás               | -0.7 |
| Mato Grosso do Sul  | -0.9 |
| Tocantins           | -1.1 |
| Pernambuco          | -1.1 |
| Rondônia            | -1.2 |
| Espírito Santo      | -1.5 |
| Sergipe             | -1.6 |
| Ceará               | -1.8 |
| Roraima             | -2.2 |
| Amapá               | -2.3 |
| Alagoas             | -2.7 |
| Paraíba             | -3.6 |

Fonte: IBGE, Diretoria de Pesquisas, Coordenação de Estatísticas Conjunturais em Empresas

(\*) Séries com ajuste sazonal.

# Varição mês/ mês imediatamente anterior\* do Volume de Vendas do Comércio Varejista em Agosto

Ago-2000 a Ago-2023

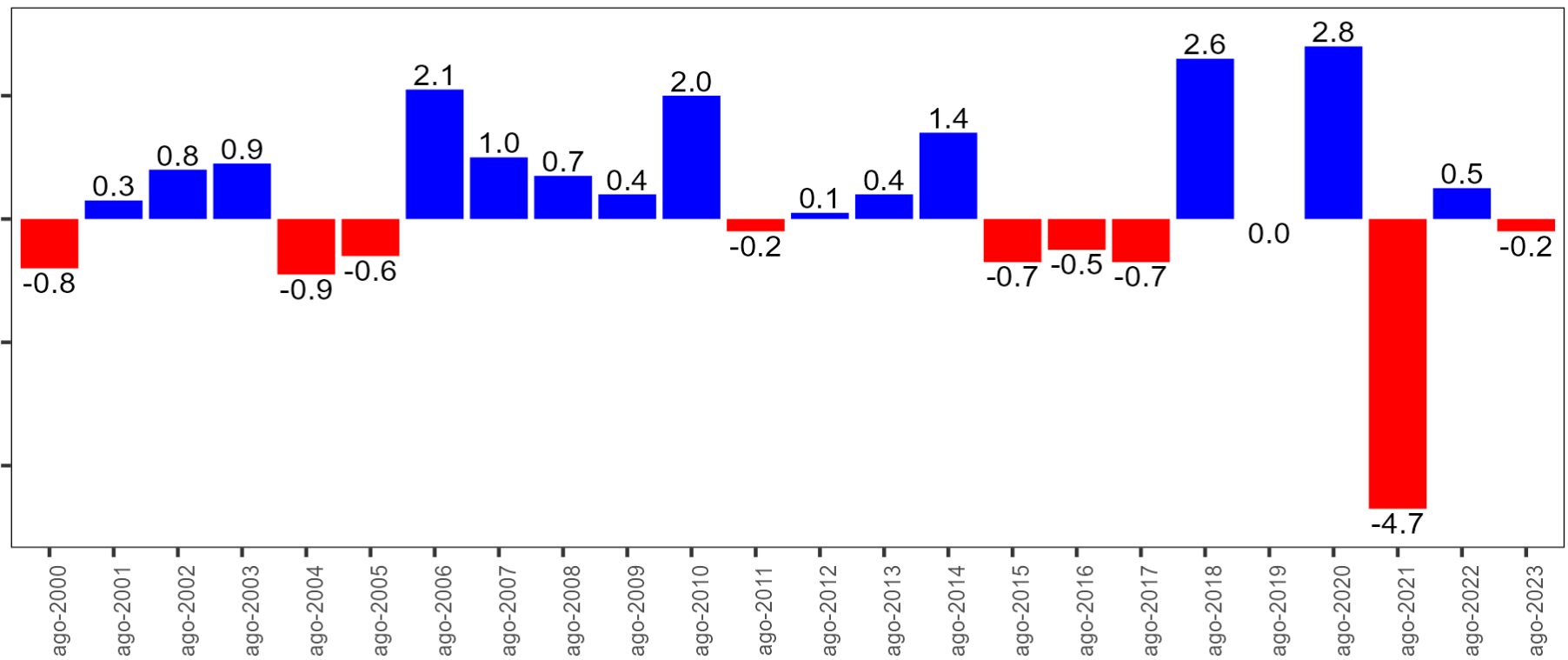

Fonte: IBGE, Diretoria de Pesquisas, Coordenação de Estatísticas Conjunturais em Empresas

(\*) Séries com ajuste sazonal.

# Varição mês/mês imediatamente anterior\* do Volume de Vendas do Comércio Varejista Ampliado por Estado

Ago-2023/Jul-2023

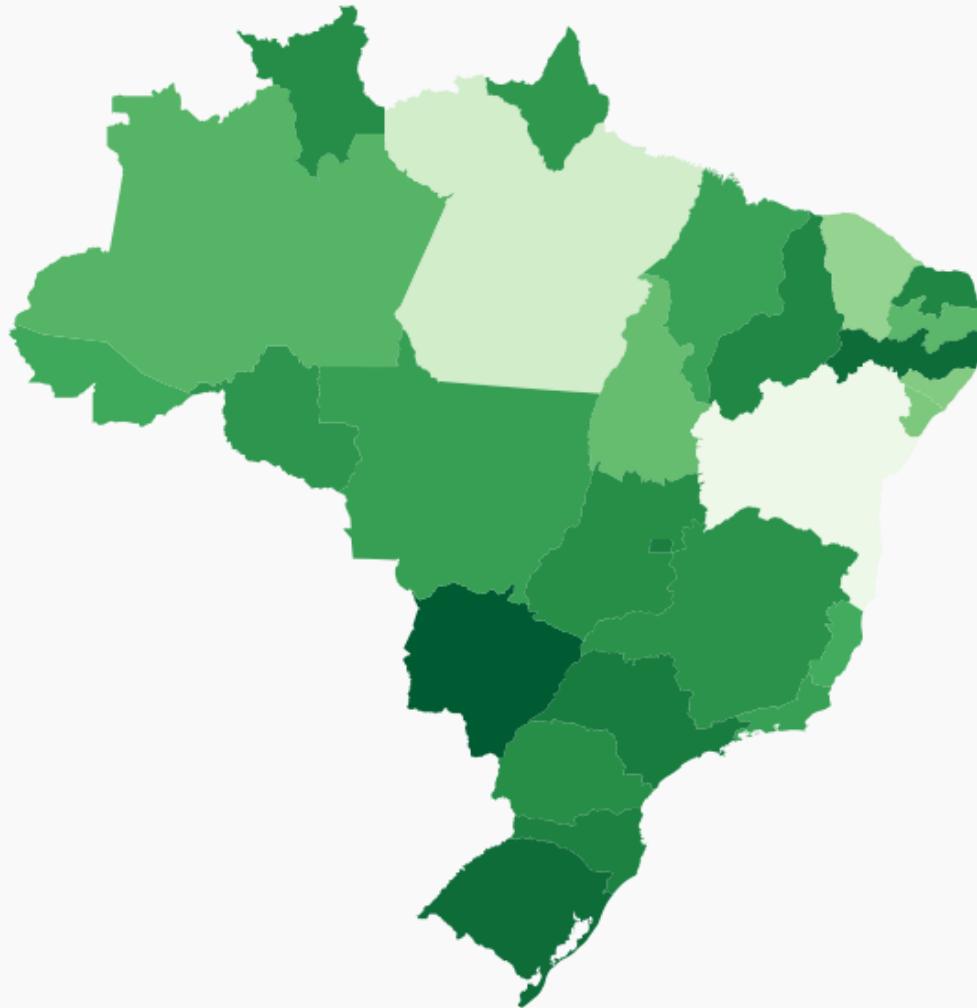

|                     |       |
|---------------------|-------|
| Mato Grosso do Sul  | 2.4   |
| Rio Grande do Sul   | 1.1   |
| Pernambuco          | 1.1   |
| São Paulo           | 0     |
| Distrito Federal    | -0.2  |
| Santa Catarina      | -0.4  |
| Rio Grande do Norte | -0.7  |
| Piauí               | -0.8  |
| Roraima             | -1.3  |
| Brasil              | -1.3  |
| Paraná              | -1.4  |
| Goiás               | -1.4  |
| Minas Gerais        | -1.8  |
| Rondônia            | -2.2  |
| Amapá               | -2.4  |
| Mato Grosso         | -3.3  |
| Rio de Janeiro      | -3.4  |
| Maranhão            | -3.6  |
| Acre                | -4.2  |
| Espírito Santo      | -4.6  |
| Amazonas            | -5.8  |
| Paraíba             | -6.2  |
| Tocantins           | -7    |
| Sergipe             | -8.6  |
| Alagoas             | -9.1  |
| Ceará               | -10.5 |
| Pará                | -15.8 |
| Bahia               | -18.4 |

Fonte: IBGE, Diretoria de Pesquisas, Coordenação de Estatísticas Conjunturais em Empresas

(\*) Séries com ajuste sazonal.

# Varição mês/ mês imediatamente anterior\* do Volume de Vendas do Comércio Varejista Ampliado em Agosto

Ago-2003 a Ago-2023

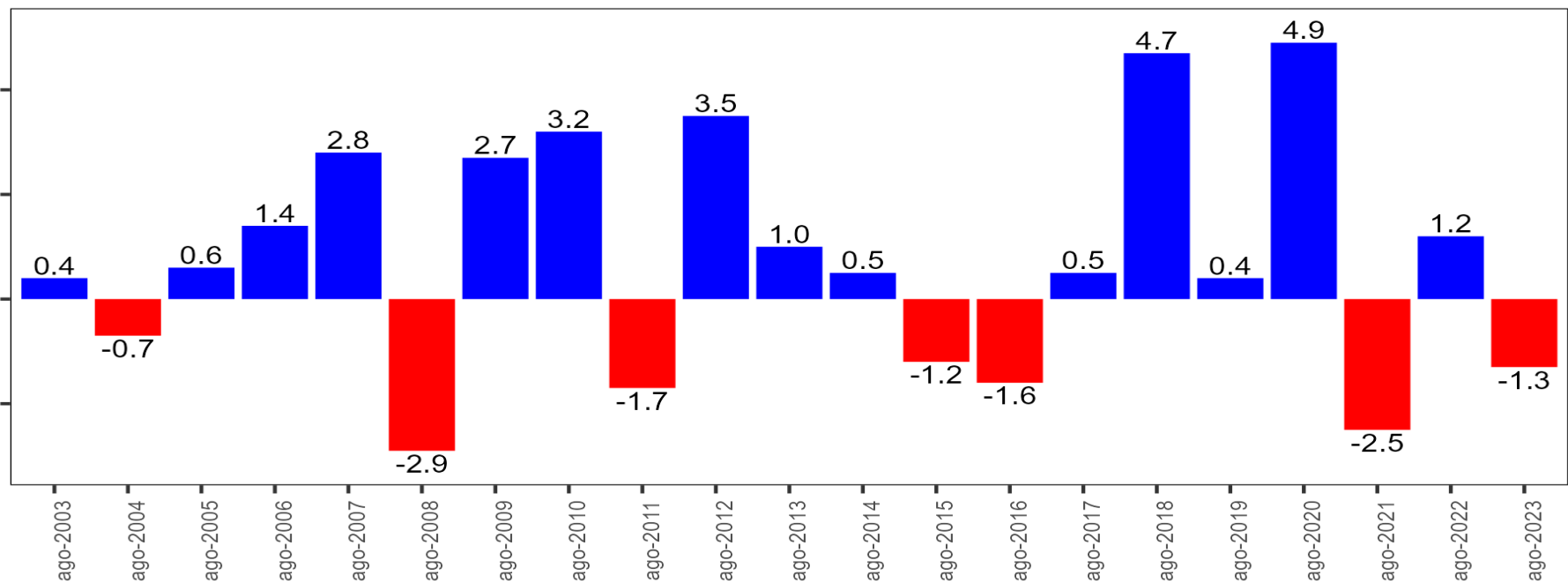

Fonte: IBGE, Diretoria de Pesquisas, Coordenação de Estatísticas Conjunturais em Empresas

(\*) Séries com ajuste sazonal.

# **Variação mês/ mês imediatamente anterior e Conjuntura**

# Variações Positivas e Negativas

Ago-2023/Jul-2023

| Atividades  | Variações |
|---|-----------|
| <b>Comércio Varejista</b>                           | -0.2 ▼    |
| Combustíveis e Lubrificantes                        | 0.9 ▲     |
| Hiper, super, prods. alimentícios, bebidas e fumo   | 0.9 ▲     |
| Tecidos, vestuário e calçados                       | -0.4 ▼    |
| Móveis e eletrodomésticos                           | -2.2 ▼    |
| Artigos farmacêuticos, med., ortop. e de perfumaria | 0.1 ▲     |
| Livros, jornais, revistas e papelaria               | -3.2 ▼    |
| Equip. para escritório, informática e comunicação   | 0.2 ▲     |
| Outros artigos de uso pessoal e doméstico           | -4.8 ▼    |
| <b>Comércio Varejista Ampliado</b>                  | -1.3 ▼    |
| Veículos, motocicletas, partes e peças              | 3.3 ▲     |
| Atacado e varejo de material de construção          | -0.1 ▼    |

Fonte: IBGE, Diretoria de Pesquisas, Coordenação de Estatísticas Conjunturais em Empresas

(\*) Séries com ajuste sazonal.

# Variações Positivas e Negativas do Comércio Varejista

Varição mês/ mês imediatamente anterior  
Volume de Vendas - Ago-2023/Jul-2023

**Comércio Varejista: -0.2%**

| Variações positivas   | Variações negativas                                  |
|---|--|
| Artigos farmacêuticos, med., ortop. e de perfumaria<br>(0.1%) | Outros artigos de uso pessoal e doméstico<br>(-4.8%) |
| Equip. para escritório, informática e comunicação (0.2%)      | Livros, jornais, revistas e papelaria (-3.2%)        |
| Combustíveis e Lubrificantes (0.9%)                           | Móveis e eletrodomésticos (-2.2%)                    |
| Hiper, super, prods. alimentícios, bebidas e fumo (0.9%)      | Tecidos, vestuário e calçados (-0.4%)                |

Fonte: IBGE, Diretoria de Pesquisas, Coordenação de Estatísticas Conjunturais em Empresas

(\*) Séries com ajuste sazonal.



# Variações Positivas e Negativas do Varejo Ampliado

Variação mês/ mês imediatamente anterior  
Volume de Vendas - Ago-2023/Jul-2023

**Comércio Varejista Ampliado: -1.3%**

| Variações positivas  | Variações negativas                                |
|--|--|
| Artigos farmacêuticos, med., ortop. e de perfumaria (0.1%) | Outros artigos de uso pessoal e doméstico (-4.8%)  |
| Equip. para escritório, informática e comunicação (0.2%)   | Livros, jornais, revistas e papelaria (-3.2%)      |
| Combustíveis e Lubrificantes (0.9%)                        | Móveis e eletrodomésticos (-2.2%)                  |
| Hiper, super, prods. alimentícios, bebidas e fumo (0.9%)   | Tecidos, vestuário e calçados (-0.4%)              |
| Veículos, motocicletas, partes e peças (3.3%)              | Atacado e varejo de material de construção (-0.1%) |

Fonte: IBGE, Diretoria de Pesquisas, Coordenação de Estatísticas Conjunturais em Empresas

(\*) Séries com ajuste sazonal.

# Conjuntura - Fatores Positivos e Negativos

## Variação mês/ mês anterior do Volume - Ago-2023/Jul-2023

### Fatores de Influência – Impactos Negativos:

#### Inflação;

Índice Geral: 3,99% em jul-2023, contra 4,61% em ago-2023;

Automóvel novo: 2,05% em jul-2023, contra 3,41% em ago-2023;

Combustíveis (veículos): -10,66% em jul-2023, contra 1,05% em ago-2023;

**Crédito à pessoa física para aquisição de veículos:** Variação de -1,3% em ago-2023 com relação a jul-2023

### Fatores de Influência – Impactos Positivos

#### Inflação

Alimentação no Domicílio: 0,67% em jul-2023, contra -0,62% em ago-2023;

Mobiliário: 8,61% em jul-2023, contra 7,24% em ago-2023;

Eletrrodomésticos e equipamentos: 1,48% em jul-2023, contra 1,17% em ago-2023;

Vestuário: 8,76% em jul-2023, contra 7,54% em ago-2023;

Produtos farmacêuticos: 6,18% em jul-2023, contra 5,89% em ago-2023;

Leitura: 10,35% em jul-2023, contra 10,29% em ago-2023;

Material de Construção: 3,52% em jul-2023, contra 3,11% em ago-2023.

**Crédito a pessoa física:** Variação de 0,2% em ago-2023 com relação a jul-2023

**Massa de rendimento real:** Variação de 2,4% em ago-2023 com relação a jul-2023

**Número de pessoas ocupadas:** Variação de 1,3% em ago-2023 com relação a jul-2023

**Fontes:** **Inflação:** IBGE/IPCA e IBGE/SINAPI (Variação acumulada 12 meses).

**Crédito à pessoa física:** Banco Central (Variação do mês contra o mês anterior das concessões de crédito à pessoa física ajustada sazonalmente).

**Crédito à pessoa física para aquisição de veículos:** Banco Central (Variação do mês contra o mês imediatamente anterior ajustada sazonalmente das concessões de crédito à pessoa física com recursos livres para aquisição de veículos);

**Mercado de Trabalho:** PNAD Contínua (Variação percentual em relação a trimestre imediatamente anterior da massa de rendimento real de todos os trabalhos, habitualmente recebido por mês, pelas pessoas de 14 anos ou mais de idade, ocupadas na semana de referência, com rendimento de trabalho); (Variação percentual em relação a trimestre imediatamente anterior do número de pessoas de 14 anos ou mais de idade, ocupadas na semana de referência)

# **Distâncias em Relação a Fev-2020 (Patamar Pré-Pandemia)**

# Distância\* do Volume de Vendas por Atividade em relação a Fev-2020

Jan-2022 a Ago-2023

|   |        |        |        |        |        |        |        |        |        |        |        |        |        |        |        |        |        |        |        |        |
|---|--------|--------|--------|--------|--------|--------|--------|--------|--------|--------|--------|--------|--------|--------|--------|--------|--------|--------|--------|--------|
| Artigos farmacêuticos, med., ortop. e de perfumaria | 30.0   | 21.9   | 16.5   | 18.2   | 20.9   | 21.6   | 19.5   | 19.3   | 20.1   | 19.7   | 21.3   | 21.1   | 20.1   | 22.2   | 23.3   | 24.2   | 27.4   | 27.1   | 27.2   | 27.4   |
| Combustíveis e Lubrificantes                        | -12.0  | -6.5   | -2.6   | -0.4   | 0.2    | 0.1    | 12.4   | 15.8   | 18.2   | 18.6   | 12.0   | 9.7    | 10.6   | 10.4   | 10.5   | 8.4    | 10.0   | 9.1    | 9.6    | 10.7   |
| Hiper, super, prods. alimentícios, bebidas e fumo   | 0.3    | 2.8    | 2.6    | 1.2    | 3.0    | 2.6    | 1.9    | 2.0    | 3.4    | 3.5    | 3.4    | 2.7    | 4.8    | 3.8    | 3.8    | 7.5    | 4.1    | 5.6    | 5.9    | 6.9    |
| <b>Comércio Varejista</b>                           | -0.6   | 1.4    | 1.8    | 2.8    | 5.6    | 2.0    | 1.2    | 1.7    | 2.7    | 3.0    | 2.3    | -0.7   | 3.3    | 3.2    | 4.0    | 3.9    | 3.3    | 3.4    | 4.1    | 3.9    |
| Atacado e varejo de material de construção          | 7.7    | 8.4    | 10.3   | 7.8    | 6.2    | 4.9    | 2.7    | 2.3    | 2.3    | -2.8   | 1.2    | 2.9    | 6.3    | 3.3    | 2.7    | 2.1    | 1.5    | 1.9    | 2.1    | 2.1    |
| <b>Comércio Varejista Ampliado</b>                  | -0.9   | 0.5    | -1.4   | -2.0   | 0.8    | -3.4   | -3.8   | -2.6   | -1.6   | -1.5   | -1.7   | -0.8   | -0.3   | 1.3    | 5.3    | 2.9    | 2.0    | 3.4    | 3.0    | 1.6    |
| Veículos, motocicletas, partes e peças              | -10.6  | -6.0   | -7.7   | -4.3   | -5.3   | -11.2  | -11.4  | -8.0   | -8.2   | -8.9   | -9.0   | -6.6   | -5.8   | -4.9   | -1.0   | -5.9   | -3.8   | 4.4    | -1.7   | 1.5    |
| Equip. para escritório, informática e comunicação   | -19.7  | -16.6  | -12.3  | -12.9  | -12.2  | -12.8  | -16.3  | -16.0  | -13.3  | -11.4  | -14.3  | -15.0  | -9.4   | -16.7  | -10.7  | -17.5  | -16.4  | -20.3  | -11.0  | -10.9  |
| Outros artigos de uso pessoal e doméstico           | 1.6    | 4.2    | 3.0    | 6.0    | 1.7    | -0.0   | -3.6   | -4.2   | -5.2   | -3.8   | -4.9   | -7.6   | -6.6   | -8.8   | -10.7  | -12.2  | -15.0  | -14.8  | -7.8   | -12.2  |
| Móveis e eletrodomésticos                           | -16.2  | -13.9  | -13.6  | -10.0  | -14.1  | -15.3  | -17.2  | -15.2  | -15.5  | -13.5  | -11.9  | -13.4  | -11.9  | -13.2  | -12.7  | -13.4  | -14.0  | -13.5  | -14.4  | -16.3  |
| Tecidos, vestuário e calçados                       | -12.1  | -9.9   | -10.4  | -9.3   | -2.5   | -14.4  | -24.8  | -17.1  | -21.7  | -24.2  | -25.1  | -30.2  | -10.1  | -14.5  | -16.9  | -19.0  | -21.3  | -20.8  | -23.1  | -23.3  |
| Livros, jornais, revistas e papelaria               | -58.3  | -35.7  | -32.0  | -36.9  | -34.0  | -36.9  | -36.9  | -33.9  | -33.6  | -36.9  | -39.0  | -39.4  | -39.7  | -38.6  | -39.7  | -39.4  | -38.7  | -38.9  | -40.7  | -42.6  |
|   | jan 22 | fev 22 | mar 22 | abr 22 | mai 22 | jun 22 | jul 22 | ago 22 | set 22 | out 22 | nov 22 | dez 22 | jan 23 | fev 23 | mar 23 | abr 23 | mai 23 | jun 23 | jul 23 | ago 23 |

Fonte: IBGE, Diretoria de Pesquisas, Coordenação de Estatísticas Conjunturais em Empresas

(\*) Séries com ajuste sazonal.

# Distâncias em Relação aos pontos mais altos das séries históricas

# Distância\* do Volume de Vendas por Atividade em relação aos pontos mais altos das séries

Jan-2022 a Ago-2023

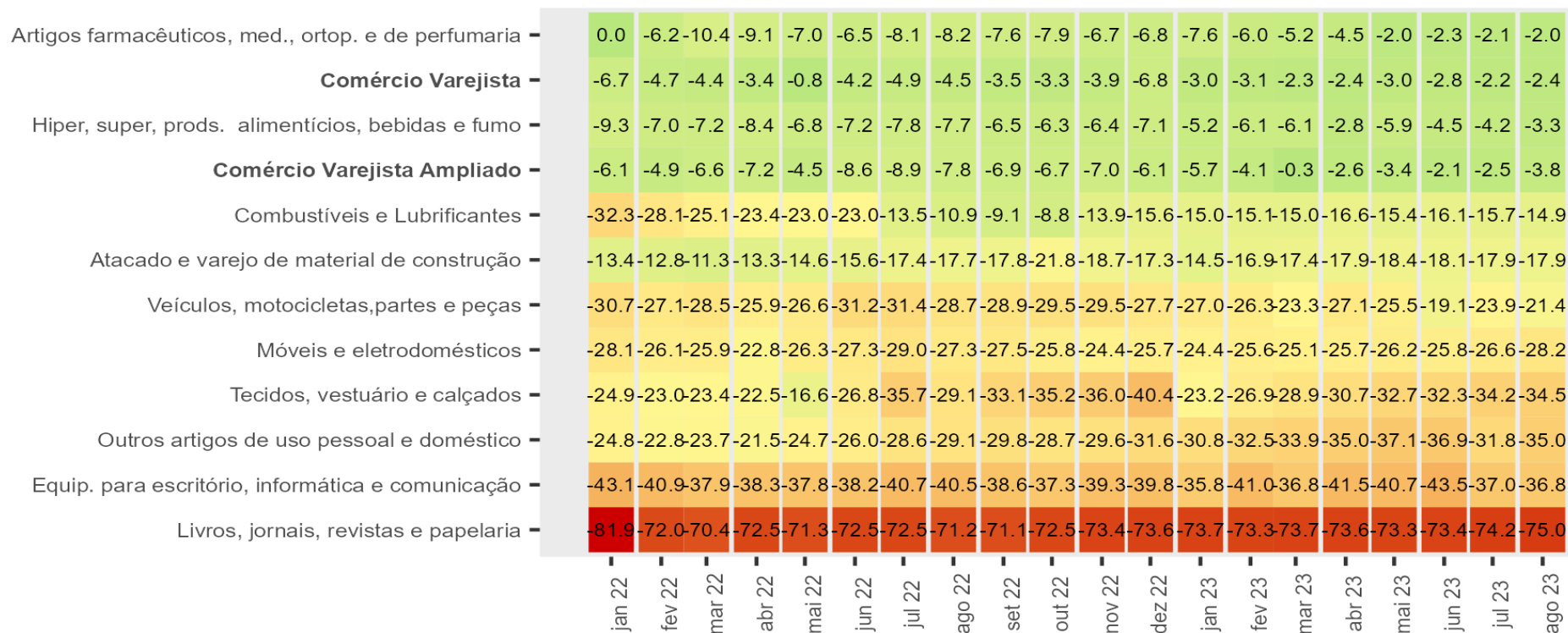

Fonte: IBGE, Diretoria de Pesquisas, Coordenação de Estatísticas Conjunturais em Empresas

(\*) Séries com ajuste sazonal.

# Distância\* do Volume de Vendas por Atividade em relação aos pontos mais altos das séries

Ago-2023



Fonte: IBGE, Diretoria de Pesquisas, Coordenação de Estatísticas Conjunturais em Empresas

(\*) Séries com ajuste sazonal.

# Distância\* do Volume de Vendas do Comércio Varejista em relação ao ponto mais alto da série

Jan-2012 a Ago-2023

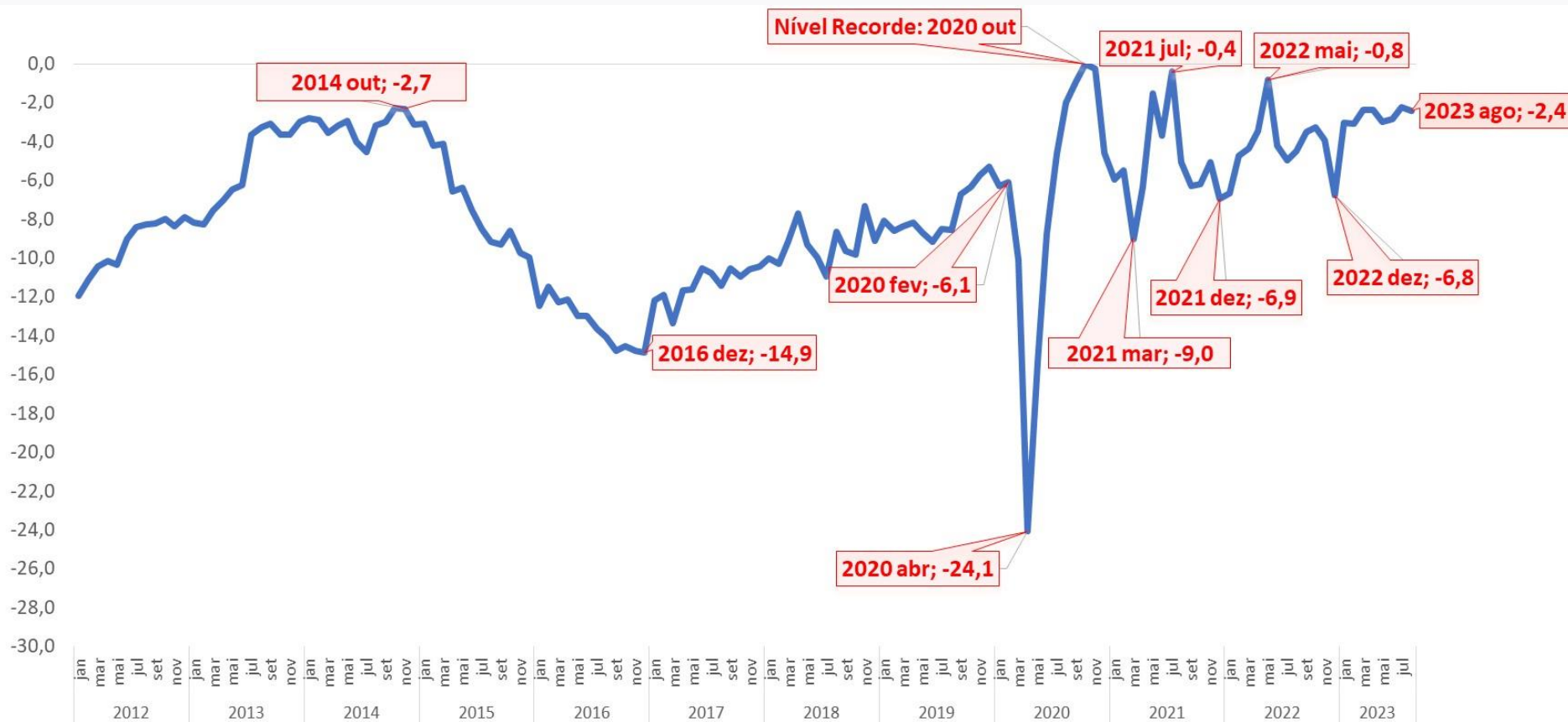

Fonte: IBGE, Diretoria de Pesquisas, Coordenação de Estatísticas Conjunturais em Empresas

(\*) Séries com ajuste sazonal.



# Distância\* do Volume de Vendas do Comércio Varejista Ampliado em relação ao ponto mais alto da série

Jan-2012 a Ago-2023



Fonte: IBGE, Diretoria de Pesquisas, Coordenação de Estatísticas Conjunturais em Empresas

(\*) Séries com ajuste sazonal.

# Média Móvel Trimestral

# Volume de Vendas do Comércio

## Saldo da média móvel trimestral\* Ago-2023

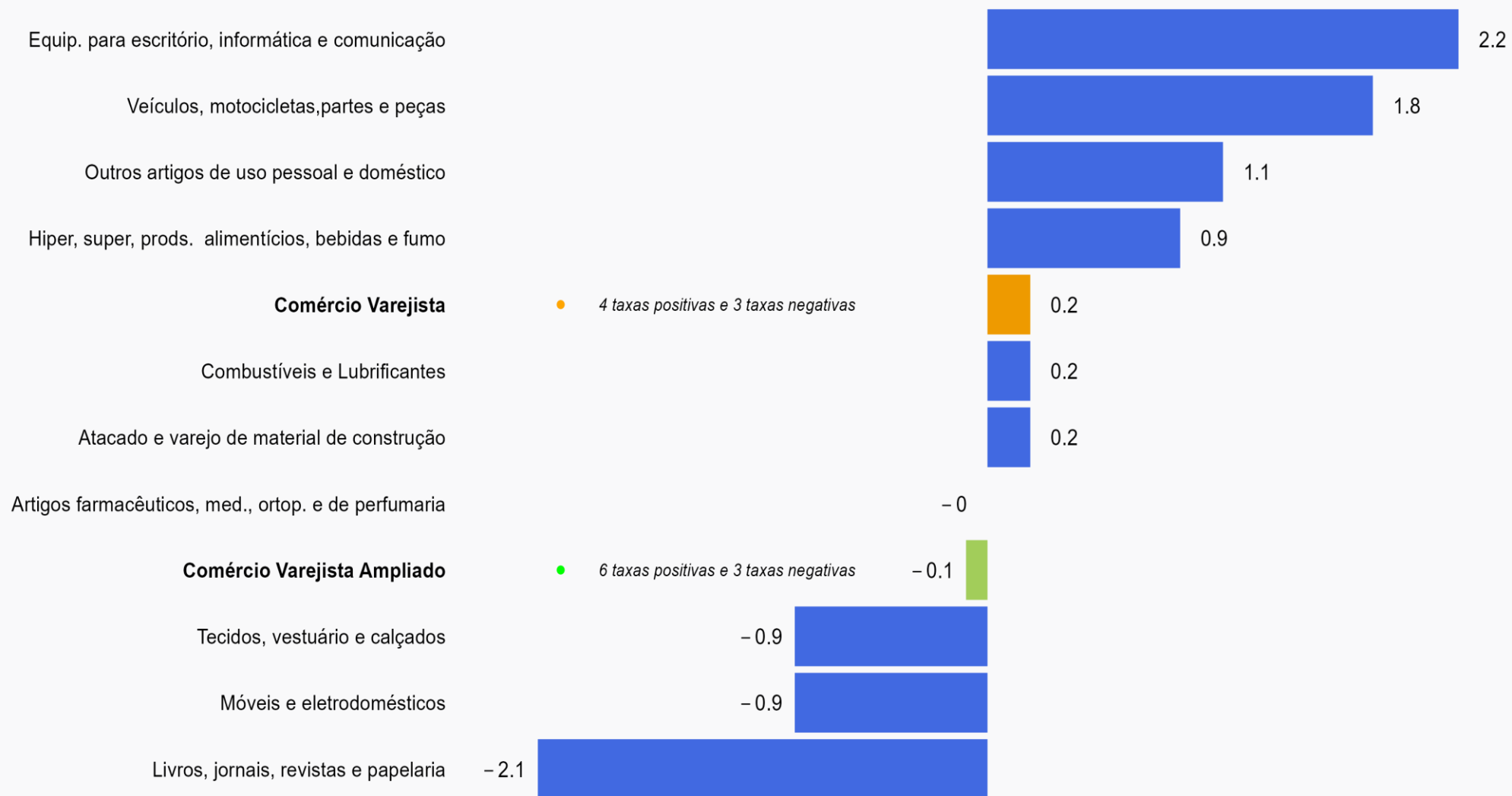

Fonte: IBGE, Diretoria de Pesquisas, Coordenação de Estatísticas Conjunturais em Empresas

(\*) Séries com ajuste sazonal.

# **Variação mês/mesmo mês do ano anterior (Variação Interanual)**

# Variação Interanual do Volume de Vendas por Atividade

Jan-2022 a Ago-2023

|   |        |        |        |        |        |        |        |        |        |        |        |        |        |        |        |        |        |        |        |        |
|---|--------|--------|--------|--------|--------|--------|--------|--------|--------|--------|--------|--------|--------|--------|--------|--------|--------|--------|--------|--------|
| <b>Comércio Varejista</b>                           | -1.5   | 1.3    | 4.9    | 4.5    | -0.2   | -0.1   | -5.3   | 1.6    | 3.2    | 2.7    | 1.4    | 0.4    | 2.7    | 1.1    | 3.3    | 0.5    | -1.1   | 1.4    | 2.4    | 2.3    |
| Combustíveis e Lubrificantes                        | -7.0   | 0.1    | 12.3   | 9.8    | 7.2    | 8.0    | 17.4   | 30.3   | 34.7   | 34.3   | 27.0   | 23.8   | 26.1   | 19.5   | 14.3   | 8.3    | 10.8   | 9.2    | -2.3   | -3.5   |
| Hiper, super, prods. alimentícios, bebidas e fumo   | -1.0   | 2.0    | -3.4   | 4.1    | -0.5   | 2.2    | -0.3   | 1.4    | 3.8    | 2.7    | 2.8    | 2.5    | 2.4    | 0.9    | 4.5    | 3.3    | 1.3    | 3.2    | 2.9    | 5.6    |
| Tecidos, vestuário e calçados                       | 2.4    | 8.2    | 81.3   | 33.9   | 8.5    | 2.2    | -16.2  | -5.5   | -9.5   | -15.0  | -16.4  | -11.9  | 2.4    | -8.9   | -7.3   | -11.2  | -18.2  | -6.3   | 1.3    | -7.0   |
| Móveis e eletrodomésticos                           | -11.4  | -13.3  | 7.2    | -8.7   | -12.5  | -14.7  | -14.5  | -8.7   | -6.1   | -0.8   | 2.6    | 0.3    | 4.5    | -0.7   | 2.7    | -3.7   | 0.4    | 2.7    | 3.3    | -1.5   |
| Artigos farmacêuticos, med., ortop. e de perfumaria | 14.2   | 9.5    | 3.6    | 3.5    | 9.3    | 9.0    | 4.0    | 6.6    | 5.8    | 5.3    | 6.4    | 0.8    | -7.6   | -0.5   | 7.1    | 3.2    | 7.6    | 4.7    | 6.5    | 6.5    |
| Livros, jornais, revistas e papelaria               | 23.2   | 18.8   | 40.6   | -0.9   | 25.8   | 2.7    | 11.0   | 20.5   | 31.0   | 13.7   | 0.1    | 0.3    | 18.3   | -6.7   | -6.1   | -6.3   | -5.6   | -2.2   | -7.4   | -15.7  |
| Equip. para escritório, informática e comunicação   | -7.6   | -8.0   | 16.5   | -0.4   | 2.1    | 1.9    | -0.2   | 2.0    | 7.0    | 8.5    | -0.2   | 0.1    | 12.9   | -2.7   | 4.2    | -5.8   | -4.9   | -8.8   | 6.8    | 6.2    |
| Outros artigos de uso pessoal e doméstico           | -6.2   | 1.1    | 8.9    | 1.1    | -7.2   | -11.4  | -28.7  | -10.5  | -10.1  | -8.4   | -10.6  | -8.4   | -6.4   | -12.9  | 12.4   | -18.0  | -17.3  | -14.9  | -4.9   | -7.9   |
| <b>Comércio Varejista Ampliado</b>                  | -1.5   | 0.3    | 5.3    | 1.6    | -0.7   | -3.0   | -6.9   | -0.7   | 0.9    | 0.3    | -1.4   | -0.6   | 0.6    | -0.2   | 8.8    | 2.6    | 3.0    | 8.3    | 6.6    | 3.6    |
| Veículos, motocicletas, partes e peças              | 1.7    | 1.2    | 8.5    | -1.8   | 0.8    | -7.1   | -8.5   | -4.1   | -1.2   | -0.8   | -5.5   | -1.8   | 4.5    | -1.4   | 10.8   | -2.0   | 1.5    | 17.8   | 9.8    | 10.8   |
| Atacado e varejo de material de construção          | -8.0   | -7.9   | 1.2    | -9.9   | -7.7   | -12.0  | -13.7  | -7.0   | -8.2   | -12.8  | -11.1  | -7.1   | 1.0    | -5.7   | -5.0   | -7.7   | -2.0   | -2.4   | -0.3   | -0.5   |
| Atacado esp. em prods. alimentícios, bebidas e fumo |        |        |        |        |        |        |        |        |        |        |        |        | -0.3   | -10.1  | 5.4    | 12.0   | 18.3   | 21.4   | 19.2   | 8.8    |
|   | jan 22 | fev 22 | mar 22 | abr 22 | mai 22 | jun 22 | jul 22 | ago 22 | set 22 | out 22 | nov 22 | dez 22 | jan 23 | fev 23 | mar 23 | abr 23 | mai 23 | jun 23 | jul 23 | ago 23 |

Fonte: IBGE, Diretoria de Pesquisas, Coordenação de Estatísticas Conjunturais em Empresas

# Variação mês/mesmo mês do ano anterior por Atividade em Ago-2023

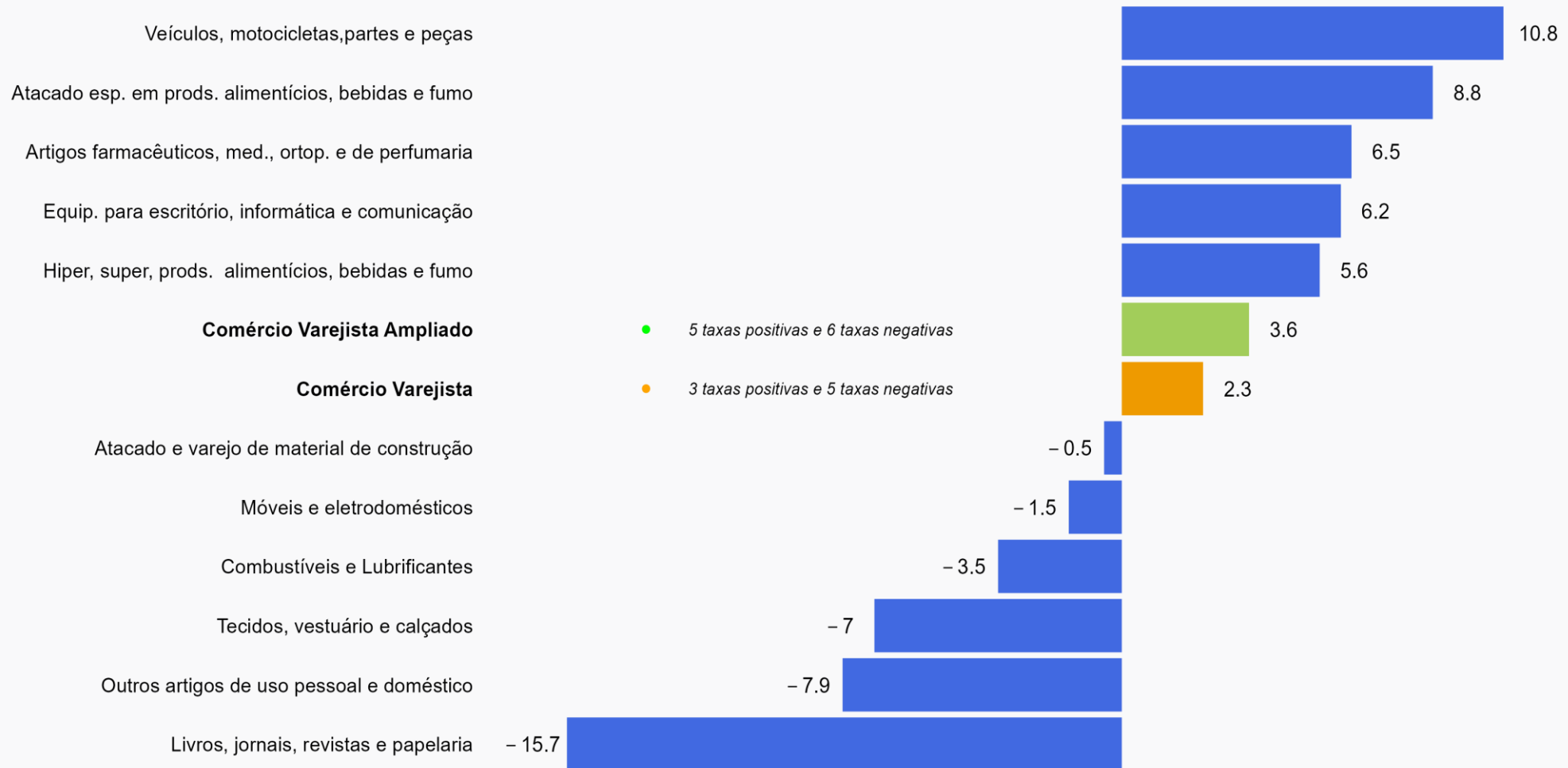

Fonte: IBGE, Diretoria de Pesquisas, Coordenação de Estatísticas Conjunturais em Empresas

# Varição Interanual do Volume de Vendas do Comércio Varejista por Estado

Ago-2023/Ago-2022

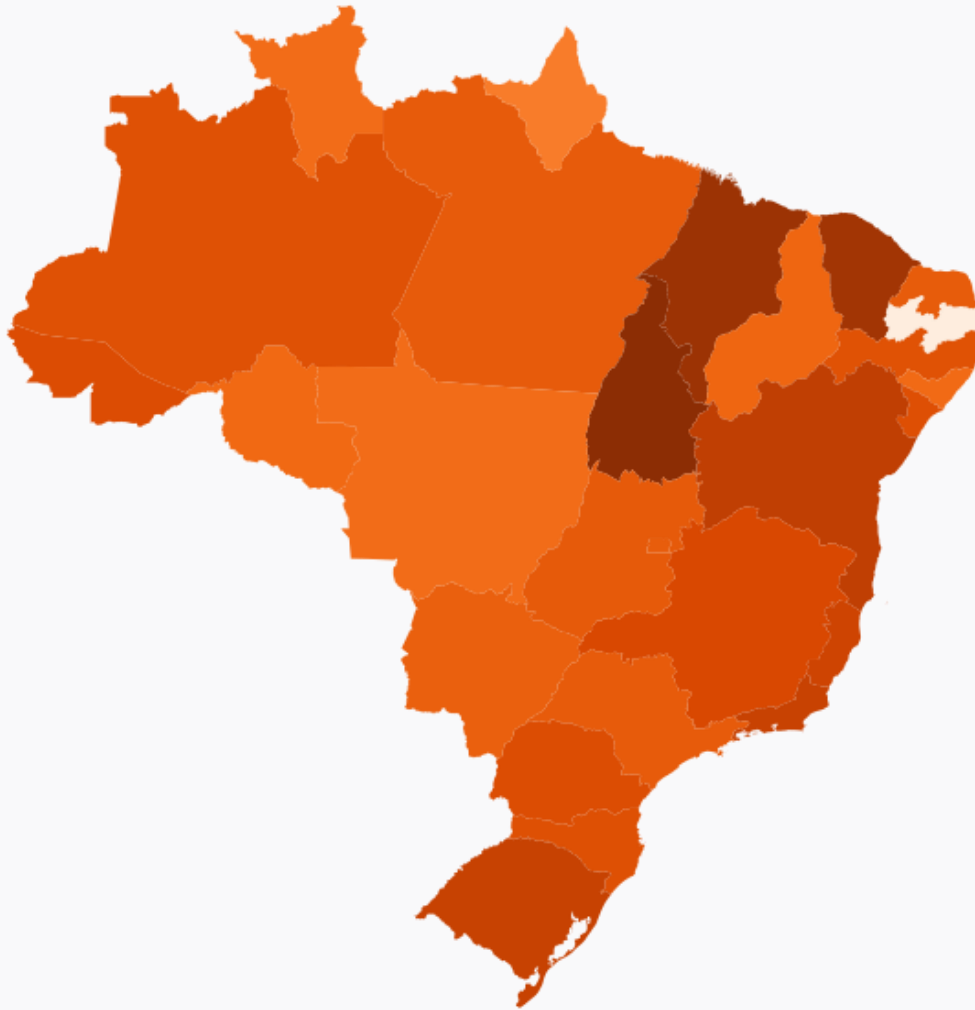

|                     |       |
|---------------------|-------|
| Tocantins           | 9.7   |
| Maranhão            | 8.5   |
| Ceará               | 8     |
| Bahia               | 5.8   |
| Rio Grande do Sul   | 5.3   |
| Rio de Janeiro      | 5.2   |
| Espírito Santo      | 4.8   |
| Minas Gerais        | 4     |
| Acre                | 3.3   |
| Paraná              | 3.2   |
| Sergipe             | 2.8   |
| Santa Catarina      | 2.7   |
| Amazonas            | 2.5   |
| Pernambuco          | 2.4   |
| Brasil              | 2.3   |
| Goias               | 1     |
| São Paulo           | 0.8   |
| Pará                | 0.7   |
| Rio Grande do Norte | 0.6   |
| Distrito Federal    | 0.4   |
| Mato Grosso do Sul  | -0.1  |
| Piauí               | -1.2  |
| Rondônia            | -1.7  |
| Alagoas             | -1.9  |
| Roraima             | -2.2  |
| Mato Grosso         | -2.2  |
| Amapá               | -4.7  |
| Paraíba             | -24.5 |

Fonte: IBGE, Diretoria de Pesquisas, Coordenação de Estatísticas Conjunturais em Empresas

# Varição Interanual do Volume de Vendas do Comércio Varejista em Agosto

Ago-2001 a Ago-2023

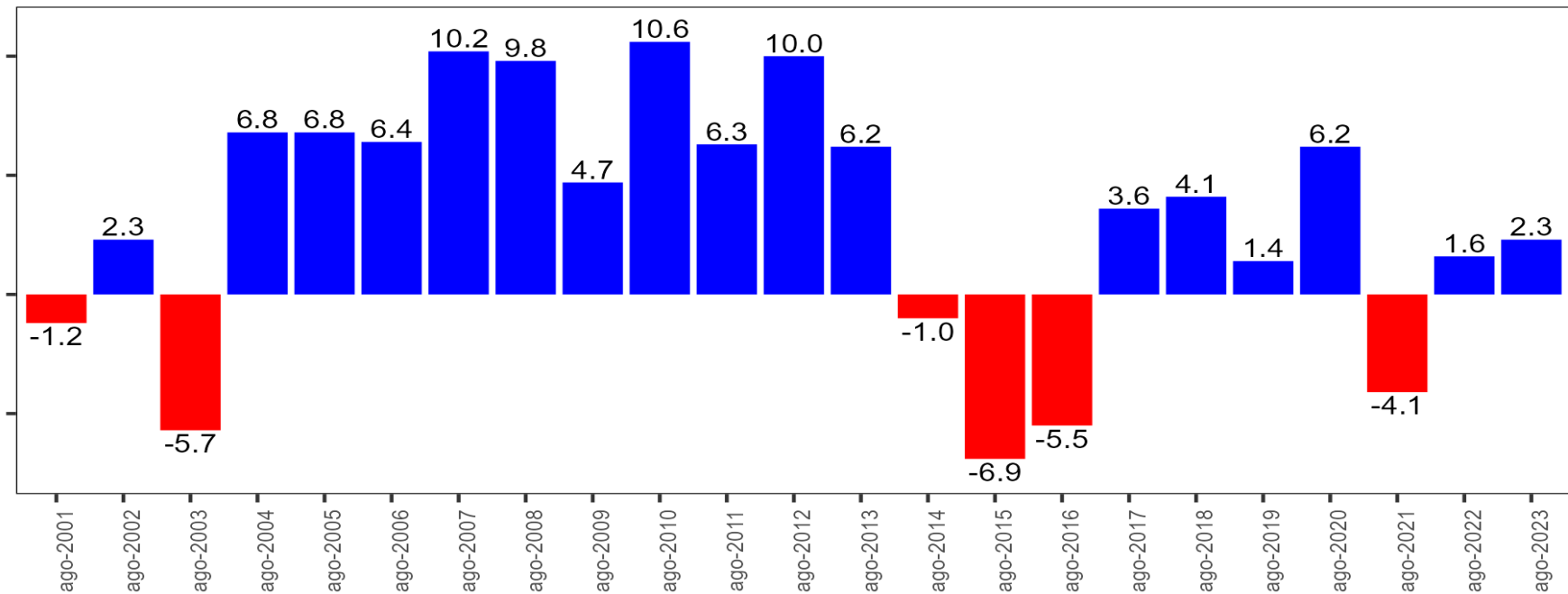

Fonte: IBGE, Diretoria de Pesquisas, Coordenação de Estatísticas Conjunturais em Empresas



# Variação Interanual do Volume de Vendas do Comércio Varejista Ampliado por Estado

Ago-2023/Ago-2022

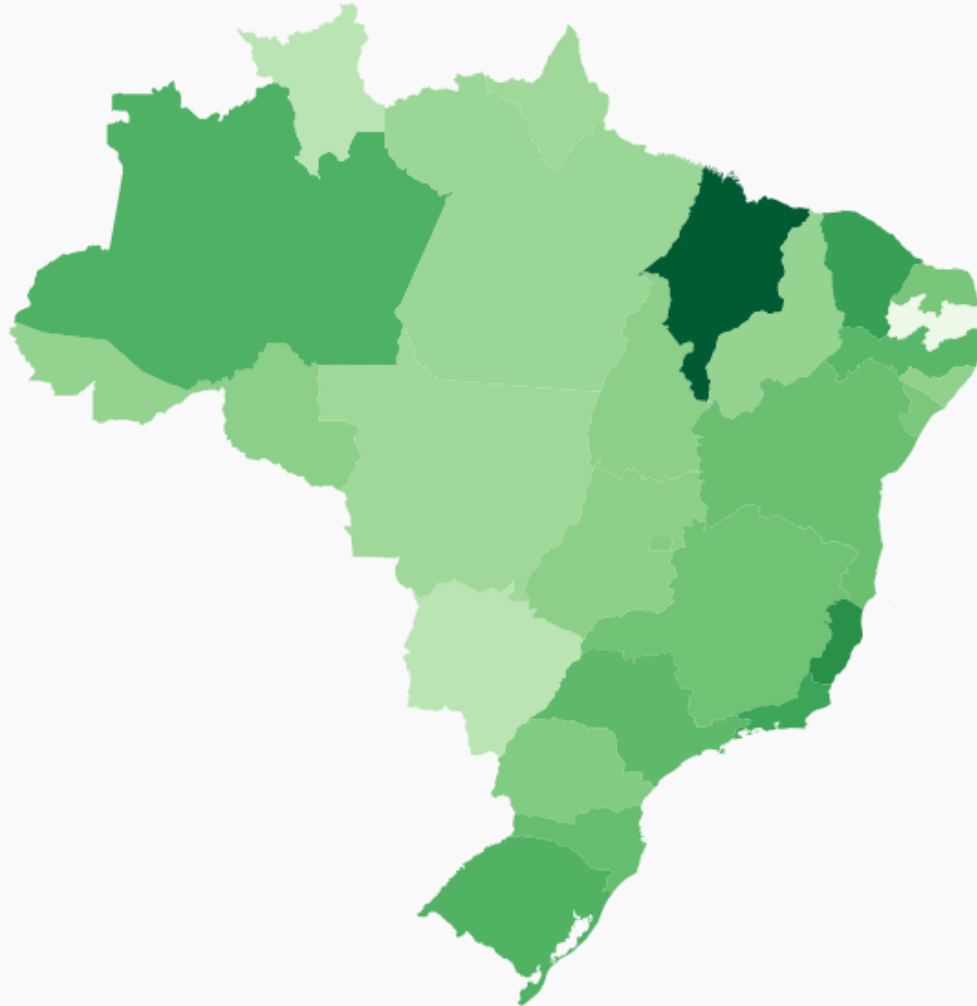

|                     |       |
|---------------------|-------|
| Maranhão            | 18.7  |
| Espírito Santo      | 12.2  |
| Ceará               | 9.4   |
| Rio de Janeiro      | 8.6   |
| Amazonas            | 6.2   |
| Rio Grande do Sul   | 5.9   |
| Pernambuco          | 4.9   |
| São Paulo           | 4.5   |
| Santa Catarina      | 3.6   |
| Brasil              | 3.6   |
| Bahia               | 3     |
| Minas Gerais        | 2.4   |
| Rio Grande do Norte | 1.5   |
| Sergipe             | 1.1   |
| Paraná              | 0.2   |
| Distrito Federal    | 0     |
| Rondônia            | -0.9  |
| Tocantins           | -1    |
| Goiás               | -1    |
| Alagoas             | -1.6  |
| Acre                | -1.9  |
| Piauí               | -2    |
| Pará                | -2.8  |
| Mato Grosso         | -3.4  |
| Amapá               | -3.4  |
| Mato Grosso do Sul  | -7.3  |
| Roraima             | -7.4  |
| Paraíba             | -14.8 |

# Varição Interanual do Volume de Vendas do Comércio Varejista Ampliado em Agosto

Ago-2001 a Ago-2023

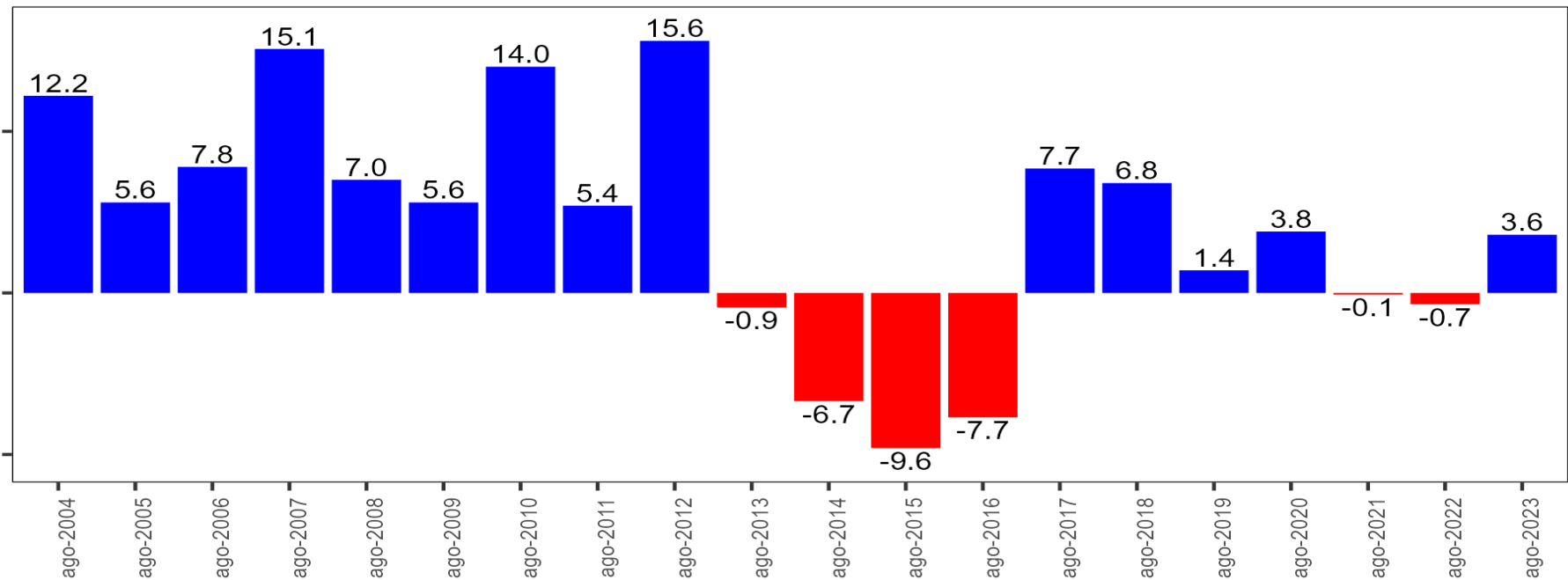

Fonte: IBGE, Diretoria de Pesquisas, Coordenação de Estatísticas Conjunturais em Empresas

# **Variação mês/mesmo mês do ano anterior (Variação Interanual) e Conjuntura**

# Influências das Atividades na Variação Interanual Volume de Vendas - Comércio Varejista/ Ampliado

Ago-2023/Ago-2022

| Atividades  | COMÉRCIO VAREJISTA |                    |
|---|--------------------|--------------------|
|   | Variação (%)       | Influências (p.p.) |
| Taxa Global   | 2,3                | 2,3                |
| Combustíveis e lubrificantes                              | -3,5               | -0,3               |
| Hiper, supermercados, prods. alimentícios, bebidas e fumo | 5,6                | 3,0                |
| Tecidos, vest. e calçados                                 | -7,0               | -0,4               |
| Móveis e eletrodomésticos                                 | -1,5               | -0,1               |
| Artigos farmacêuticos, med., ortop. e de perfumaria       | 6,5                | 0,9                |
| Livros, jornais, rev. e papelaria                         | -15,7              | 0,0                |
| Equip. e mat. para escritório informática e comunicação   | 6,2                | 0,1                |
| Outros arts. de uso pessoal e doméstico                   | -7,9               | -0,9               |

Fonte: IBGE, Diretoria de Pesquisas, Coordenação de Estatísticas Conjunturais em Empresas

# Variações Positivas e Negativas do Comércio Varejista

## Varição Interanual

Volume de Vendas - Ago-2023/Ago-2022

**Comércio Varejista: 2.3%**

| Variações positivas  | Variações negativas                               |
|--|---|
| Hiper, super, prods. alimentícios, bebidas e fumo (5.6%)   | Livros, jornais, revistas e papelaria (-15.7%)    |
| Equip. para escritório, informática e comunicação (6.2%)   | Outros artigos de uso pessoal e doméstico (-7.9%) |
| Artigos farmacêuticos, med., ortop. e de perfumaria (6.5%) | Tecidos, vestuário e calçados (-7%)               |
| —  | Combustíveis e Lubrificantes (-3.5%)              |
| —  | Móveis e eletrodomésticos (-1.5%)                 |

Fonte: IBGE, Diretoria de Pesquisas, Coordenação de Estatísticas Conjunturais em Empresas

# Variações Positivas e Negativas do Varejo Ampliado

## Varição Interanual

### Volume de Vendas - Ago-2023/Ago-2022

**Comércio Varejista Ampliado: 3.6%**

| Variações positivas  | Variações negativas                                |
|--|--|
| Hiper, super, prods. alimentícios, bebidas e fumo (5.6%)   | Livros, jornais, revistas e papelaria (-15.7%)     |
| Equip. para escritório, informática e comunicação (6.2%)   | Outros artigos de uso pessoal e doméstico (-7.9%)  |
| Artigos farmacêuticos, med., ortop. e de perfumaria (6.5%) | Tecidos, vestuário e calçados (-7%)                |
| Atacado esp. em prods. alimentícios, bebidas e fumo (8.8%) | Combustíveis e Lubrificantes (-3.5%)               |
| Veículos, motocicletas, partes e peças (10.8%)             | Móveis e eletrodomésticos (-1.5%)                  |
| —  | Atacado e varejo de material de construção (-0.5%) |

# Conjuntura - Fatores Positivos e Negativos

## Variação Interanual do Volume de Vendas - Ago-2023/Ago-2022

### Fatores de Influência – Impactos Negativos:

**Inflação:** *Combustíveis (veículos): -7,11% em ago-2022, contra 1,05% em ago-2023;*

*Leitura: 4,76% em ago-2022, contra 10,29% em ago-2023;*

### Fatores de Influência – Impactos Positivos:

#### **Inflação:**

*Índice Geral: 8,73% em ago-2022, contra 4,61% em ago-2023;*

*Alimentação no Domicílio: 15,63% em ago-2022, contra -0,62% em ago-2023;*

*Mobiliário: 23,73% em ago-2022, contra 7,24% em ago-2023;*

*Eletrodomésticos e equipamentos: 19,22% em ago-2022, contra 1,17% em ago-2023;*

*Vestuário: 17,44% em ago-2022, contra 7,54% em ago-2023;*

*Automóvel novo: 15,86% em ago-2022, contra 3,41% em ago-2023;*

*Produtos farmacêuticos: 15,29% em ago-2022, contra 5,89% em ago-2023;*

*Material de Construção: 13,61% em ago-2022, contra 3,11% em ago-2023.*

**Crédito à pessoa física:** *Variação de 3,8% em ago-2023 com relação a ago-2022*

**Crédito à pessoa física para aquisição de veículos:** *Variação de 14,84 % em ago-2023 com relação a ago-2022*

**Taxa de Juros:** *13,75% em ago-2022, contra 13,08% em ago-2023*

**Dólar:** *R\$5,14 em ago-2022, contra R\$ 4,90 em ago-2023*

**Massa de Rendimento:** *Variação de 5,5% em ago-2023 com relação a ago-2022*

**Número de pessoas ocupadas:** *Variação de 0,6% em ago-2023 com relação a ago-2022*

#### **Fontes:**

**Inflação:** IBGE/IPCA e IBGE/SINAPI (Índices acumulados em 12 meses);

**Crédito à pessoas físicas:** Banco Central (Variação interanual das concessões de crédito à pessoa física);

**Crédito à pessoa física para aquisição de veículos:** Banco Central (Variação do mês contra o mesmo mês do ano anterior ajustada sazonalmente das concessões de crédito à pessoa física com recursos livres para aquisição de veículos);

**Taxa de Juros:** Banco Central (Média mensal da taxa SELIC fixada pelo COPOM);

**Dólar:** Banco Central (Média mensal da taxa de câmbio livre - Dólar americano (venda));

**Mercado de Trabalho:** PNAD Contínua (Variação percentual em relação a igual trimestre do ano anterior da massa de rendimento real de todos os trabalhos, habitualmente recebido por mês, pelas pessoas de 14 anos ou mais de idade, ocupadas na semana de referência, com rendimento de trabalho); (Variação percentual em relação a igual trimestre do ano anterior do número de pessoas de 14 anos ou mais de idade, ocupadas na semana de referência).

# Varição Acumulada no Ano



# Varição Acumulada no Ano do Volume de Vendas do por Atividade

Jan-2022 a Ago-2023

|   |        |        |        |        |        |        |        |        |        |        |        |        |        |        |        |        |        |        |        |        |
|---|--------|--------|--------|--------|--------|--------|--------|--------|--------|--------|--------|--------|--------|--------|--------|--------|--------|--------|--------|--------|
| <b>Comércio Varejista</b>                           | -1.5   | -0.2   | 1.6    | 2.3    | 1.8    | 1.4    | 0.4    | 0.5    | 0.8    | 1.0    | 1.1    | 1.0    | 2.7    | 1.9    | 2.4    | 1.9    | 1.3    | 1.3    | 1.5    | 1.6    |
| Combustíveis e Lubrificantes                        | -7.0   | -3.6   | 1.7    | 3.8    | 4.5    | 5.1    | 7.0    | 10.0   | 12.7   | 14.9   | 16.0   | 16.6   | 26.1   | 22.8   | 19.7   | 16.6   | 15.4   | 14.3   | 11.4   | 9.2    |
| Hiper, super, prods. alimentícios, bebidas e fumo   | -1.0   | 0.5    | -0.9   | 0.4    | 0.2    | 0.5    | 0.4    | 0.5    | 0.9    | 1.1    | 1.2    | 1.4    | 2.4    | 1.6    | 2.6    | 2.8    | 2.5    | 2.6    | 2.7    | 3.0    |
| Tecidos, vestuário e calçados                       | 2.4    | 5.2    | 24.1   | 26.7   | 21.4   | 17.2   | 11.0   | 8.6    | 6.4    | 4.0    | 1.7    | -0.5   | 2.4    | -3.3   | -4.7   | -6.6   | -9.6   | -9.0   | -7.5   | -7.5   |
| Móveis e eletrodomésticos                           | -11.4  | -12.3  | -6.3   | -6.9   | -8.2   | -9.3   | -10.1  | -9.9   | -9.5   | -8.7   | -7.5   | -6.7   | 4.5    | 2.1    | 2.3    | 0.8    | 0.7    | 1.1    | 1.4    | 1.0    |
| Artigos farmacêuticos, med., ortop. e de perfumaria | 14.2   | 11.9   | 8.9    | 7.6    | 7.9    | 8.1    | 7.5    | 7.4    | 7.2    | 7.0    | 7.0    | 6.3    | -7.6   | -4.2   | -0.4   | 0.5    | 2.0    | 2.4    | 3.0    | 3.5    |
| Livros, jornais, revistas e papelaria               | 23.2   | 21.2   | 25.8   | 20.5   | 21.3   | 18.4   | 17.4   | 17.8   | 19.0   | 18.5   | 16.8   | 14.8   | 18.3   | 6.7    | 3.3    | 1.7    | 0.6    | 0.2    | -0.7   | -2.5   |
| Equip. para escritório, informática e comunicação   | -7.6   | -7.8   | 0.2    | 0.1    | 0.5    | 0.7    | 0.6    | 0.8    | 1.4    | 2.1    | 1.9    | 1.7    | 12.9   | 4.9    | 4.6    | 2.1    | 0.6    | -1.1   | 0.1    | 0.9    |
| Outros artigos de uso pessoal e doméstico           | -6.2   | -2.9   | 0.9    | 0.9    | -0.9   | -2.8   | -7.5   | -7.9   | -8.1   | -8.2   | -8.4   | -8.4   | -6.4   | -9.5   | -10.5  | -12.4  | -13.5  | -13.7  | -12.5  | -11.9  |
| <b>Comércio Varejista Ampliado</b>                  | -1.5   | -0.6   | 1.4    | 1.5    | 1.0    | 0.3    | -0.8   | -0.8   | -0.6   | -0.5   | -0.6   | -0.6   | 0.6    | 0.2    | 3.3    | 3.1    | 3.1    | 4.0    | 4.3    | 4.2    |
| Veículos, motocicletas, partes e peças              | 1.7    | 1.4    | 3.9    | 2.4    | 2.1    | 0.4    | -1.0   | -1.5   | -1.4   | -1.4   | -1.7   | -1.7   | 4.5    | 1.6    | 4.9    | 3.2    | 2.8    | 5.4    | 6.0    | 6.7    |
| Atacado e varejo de material de construção          | -8.0   | -8.0   | -4.8   | -6.0   | -6.4   | -7.4   | -8.3   | -8.2   | -8.2   | -8.6   | -8.9   | -8.7   | 1.0    | -2.3   | -3.3   | -4.3   | -3.8   | -3.6   | -3.1   | -2.8   |
| Atacado esp. em prods. alimentícios, bebidas e fumo |        |        |        |        |        |        |        |        |        |        |        |        | -0.3   | -5.6   | -1.0   | 2.2    | 5.5    | 8.2    | 9.7    | 9.6    |
|   | jan 22 | fev 22 | mar 22 | abr 22 | mai 22 | jun 22 | jul 22 | ago 22 | set 22 | out 22 | nov 22 | dez 22 | jan 23 | fev 23 | mar 23 | abr 23 | mai 23 | jun 23 | jul 23 | ago 23 |

Fonte: IBGE, Diretoria de Pesquisas, Coordenação de Estatísticas Conjunturais em Empresas

# Influências Positivas e Negativas Influências na Variação acumulada no ano

# Influências das Atividades na Variação Acumulada no ano

Jan a Ago-2023/Jan a Ago-2022

| Atividades  | COMÉRCIO VAREJISTA |                    |
|---|--------------------|--------------------|
|   | Variação (%)       | Influências (p.p.) |
| Taxa Global   | 1,6                | 1,6                |
| 1 - Combustíveis e lubrificantes                              | 9,2                | 0,9                |
| 2 - Hiper, supermercados, prods. alimentícios, bebidas e fumo | 3,0                | 1,4                |
| 3 - Tecidos, vest. e calçados                                 | -7,5               | -0,3               |
| 4 - Móveis e eletrodomésticos                                 | 1,0                | 0,1                |
| 5 - Artigos farmacêuticos, med., ortop. e de perfumaria       | 3,5                | 0,3                |
| 6 - Livros, jornais, rev. e papelaria                         | -2,5               | 0,0                |
| 7 - Equip. e mat. para escritório informática e comunicação   | 0,9                | 0,0                |
| 8 - Outros arts. de uso pessoal e doméstico                   | -11,9              | -0,8               |

Fonte: IBGE, Diretoria de Pesquisas, Coordenação de Estatísticas Conjunturais em Empresas

# **Variações Bimestrais, Trimestrais, Quadrimestrais e Semestrais**

# Variação Bimestral do Volume de vendas

Base: igual bimestre do ano anterior  
2022-2023

|   | 2022 - 1º Bim | 2022 - 2º Bim | 2022 - 3º Bim | 2022 - 4º Bim | 2022 - 5º Bim | 2022 - 6º Bim | 2023 - 1º Bim | 2023 - 2º Bim | 2023 - 3º Bim | 2023 - 4º Bim |
|---|---------------|---------------|---------------|---------------|---------------|---------------|---------------|---------------|---------------|---------------|
| <b>Comércio Varejista</b>                           | -0.2          | 4.7           | -0.1          | -2.0          | 3.0           | 0.9           | 1.9           | 1.9           | 0.1           | 2.4           |
| Combustíveis e Lubrificantes                        | -3.6          | 11.0          | 7.6           | 23.7          | 34.5          | 25.4          | 22.8          | 11.3          | 10.0          | -2.9          |
| Hiper, super, prods. alimentícios, bebidas e fumo   | 0.5           | 0.3           | 0.9           | 0.6           | 3.2           | 2.6           | 1.6           | 3.9           | 2.3           | 4.3           |
| Tecidos, vestuário e calçados                       | 5.2           | 52.9          | 5.5           | -11.1         | -12.4         | -13.6         | -3.3          | -9.4          | -12.6         | -2.9          |
| Móveis e eletrodomésticos                           | -12.3         | -1.1          | -13.6         | -11.7         | -3.5          | 1.5           | 2.1           | -0.4          | 1.5           | 0.8           |
| Artigos farmacêuticos, med., ortop. e de perfumaria | 11.9          | 3.6           | 9.1           | 5.3           | 5.5           | 3.4           | -4.2          | 5.2           | 6.1           | 6.5           |
| Livros, jornais, revistas e papelaria               | 21.2          | 19.4          | 13.2          | 15.7          | 22.1          | 0.2           | 6.7           | -6.2          | -3.9          | -11.7         |
| Equip. para escritório, informática e comunicação   | -7.8          | 8.1           | 2.0           | 0.9           | 7.8           | -0.1          | 4.9           | -0.4          | -6.8          | 6.5           |
| Outros artigos de uso pessoal e doméstico           | -2.9          | 4.8           | -9.3          | -20.5         | -9.2          | -9.5          | -9.5          | -15.2         | -16.1         | -6.4          |
| <b>Comércio Varejista Ampliado</b>                  | -0.6          | 3.5           | -1.9          | -3.9          | 0.6           | -1.0          | 0.2           | 5.8           | 5.6           | 5.1           |
| Veículos, motocicletas, partes e peças              | 1.4           | 3.3           | -3.2          | -6.3          | -1.0          | -3.6          | 1.6           | 4.6           | 9.4           | 10.3          |
| Atacado e varejo de material de construção          | -8.0          | -4.2          | -9.8          | -10.4         | -10.5         | -9.2          | -2.3          | -6.3          | -2.2          | -0.4          |
| Atacado esp. em prods. alimentícios, bebidas e fumo |               |               |               |               |               |               | -5.6          | 8.4           | 19.8          | 14.1          |

Fonte: IBGE, Diretoria de Pesquisas, Coordenação de Estatísticas Conjunturais em Empresas

(\*) Séries com ajuste sazonal.

# Variação Quadrimestral do Volume de vendas

Base: igual quadrimestre do ano anterior  
2022-2023

|   | 2022 - 1º Quad | 2022 - 2º Quad | 2022 - 3º Quadr | 2023 - 1º Quad | 2023 - 2º Quad |
|---|----------------|----------------|-----------------|----------------|----------------|
| <b>Comércio Varejista</b>                           | 2.3            | -1.1           | 1.8             | 1.9            | 1.3            |
| Combustíveis e Lubrificantes                        | 3.8            | 15.7           | 30.0            | 16.6           | 3.0            |
| Hiper, super, prods. alimentícios, bebidas e fumo   | 0.4            | 0.7            | 2.9             | 2.8            | 3.3            |
| Tecidos, vestuário e calçados                       | 26.7           | -2.7           | -13.1           | -6.6           | -8.2           |
| Móveis e eletrodomésticos                           | -6.9           | -12.6          | -0.7            | 0.8            | 1.2            |
| Artigos farmacêuticos, med., ortop. e de perfumaria | 7.6            | 7.2            | 4.4             | 0.5            | 6.3            |
| Livros, jornais, revistas e papelaria               | 20.5           | 14.5           | 9.0             | 1.7            | -7.9           |
| Equip. para escritório, informática e comunicação   | 0.1            | 1.4            | 3.5             | 2.1            | -0.3           |
| Outros artigos de uso pessoal e doméstico           | 0.9            | -15.1          | -9.4            | -12.4          | -11.4          |
| <b>Comércio Varejista Ampliado</b>                  | 1.5            | -2.9           | -0.2            | 3.1            | 5.3            |
| Veículos, motocicletas, partes e peças              | 2.4            | -4.8           | -2.3            | 3.2            | 9.9            |
| Atacado e varejo de material de construção          | -6.0           | -10.1          | -9.9            | -4.3           | -1.3           |
| Atacado esp. em prods. alimentícios, bebidas e fumo |                |                |                 | 2.2            | 17.0           |

Fonte: IBGE, Diretoria de Pesquisas, Coordenação de Estatísticas Conjunturais em Empresas

(\*) Séries com ajuste sazonal.

# Acumulada 12 meses

# Varição Acumulada 12 meses do Volume de Vendas por Atividade

Base: Acumulada 12 meses anteriores  
Jan-2022 a Ago-2023

|   |        |        |        |        |        |        |        |        |        |        |        |        |        |        |        |        |        |        |        |        |
|---|--------|--------|--------|--------|--------|--------|--------|--------|--------|--------|--------|--------|--------|--------|--------|--------|--------|--------|--------|--------|
| <b>Comércio Varejista</b>                           | 1.3    | 1.7    | 1.9    | 0.7    | -0.4   | -0.9   | -1.8   | -1.4   | -0.7   | 0.1    | 0.6    | 1.0    | 1.3    | 1.3    | 1.2    | 0.9    | 0.8    | 0.9    | 1.6    | 1.7    |
| Combustíveis e Lubrificantes                        | 0.4    | 1.3    | 2.5    | 1.9    | 1.1    | 0.9    | 1.9    | 4.4    | 7.6    | 11.2   | 14.0   | 16.6   | 19.3   | 20.8   | 20.9   | 20.7   | 20.9   | 21.0   | 18.9   | 15.6   |
| Hiper, super, prods. alimentícios, bebidas e fumo   | -2.8   | -2.3   | -2.3   | -1.8   | -1.5   | -1.1   | -1.0   | -0.4   | 0.1    | 0.8    | 1.1    | 1.4    | 1.6    | 1.5    | 2.2    | 2.1    | 2.3    | 2.4    | 2.6    | 3.0    |
| Tecidos, vestuário e calçados                       | 16.1   | 18.6   | 23.5   | 19.4   | 12.9   | 9.3    | 4.8    | 4.2    | 3.5    | 2.3    | 1.2    | -0.5   | -0.5   | -1.5   | -5.2   | -7.9   | -10.3  | -11.0  | -9.6   | -9.7   |
| Móveis e eletrodomésticos                           | -7.5   | -8.5   | -8.7   | -12.0  | -14.3  | -15.0  | -15.3  | -14.3  | -13.0  | -11.2  | -8.7   | -6.7   | -5.5   | -4.5   | -4.8   | -4.4   | -3.3   | -1.8   | -0.3   | 0.4    |
| Artigos farmacêuticos, med., ortop. e de perfumaria | 9.9    | 10.0   | 9.2    | 7.2    | 6.5    | 6.2    | 6.1    | 6.1    | 6.3    | 6.7    | 7.0    | 6.3    | 4.5    | 3.7    | 4.0    | 4.0    | 3.9    | 3.6    | 3.8    | 3.8    |
| Livros, jornais, revistas e papelaria               | -4.0   | 5.0    | 9.7    | 5.8    | 4.9    | 4.0    | 7.1    | 8.5    | 10.8   | 12.4   | 13.9   | 14.8   | 14.3   | 11.4   | 7.9    | 7.5    | 5.4    | 5.1    | 3.7    | 1.0    |
| Equip. para escritório, informática e comunicação   | -1.4   | -1.2   | 0.2    | -2.3   | -4.1   | -4.2   | -3.8   | -2.9   | -1.2   | 0.5    | 1.0    | 1.7    | 3.2    | 3.7    | 2.8    | 2.3    | 1.7    | 0.8    | 1.4    | 1.8    |
| Outros artigos de uso pessoal e doméstico           | 11.3   | 11.2   | 9.9    | 5.6    | 1.6    | -0.8   | -6.2   | -6.9   | -7.2   | -7.3   | -8.1   | -8.4   | -8.5   | -9.4   | -10.8  | -12.2  | -13.1  | -13.3  | -11.1  | -10.9  |
| <b>Comércio Varejista Ampliado</b>                  | 4.6    | 4.8    | 4.5    | 2.2    | 0.3    | -0.8   | -2.0   | -2.0   | -1.6   | -1.0   | -0.8   | -0.6   | -0.5   | -0.5   | -0.2   | -0.1   | 0.2    | 1.1    | 2.3    | 2.7    |
| Veículos, motocicletas, partes e peças              | 16.9   | 17.4   | 15.9   | 10.0   | 6.0    | 3.0    | 0.8    | -0.9   | -1.2   | -0.9   | -1.6   | -1.7   | -1.5   | -1.7   | -1.5   | -1.5   | -1.4   | 0.6    | 2.2    | 3.6    |
| Atacado e varejo de material de construção          | 2.9    | 1.0    | -1.0   | -4.1   | -6.4   | -7.7   | -8.5   | -8.6   | -8.4   | -8.2   | -8.8   | -8.7   | -8.1   | -7.9   | -8.4   | -8.3   | -7.8   | -7.0   | -5.8   | -5.3   |
|   | jan 22 | fev 22 | mar 22 | abr 22 | mai 22 | jun 22 | jul 22 | ago 22 | set 22 | out 22 | nov 22 | dez 22 | jan 23 | fev 23 | mar 23 | abr 23 | mai 23 | jun 23 | jul 23 | ago 23 |

Fonte: IBGE, Diretoria de Pesquisas, Coordenação de Estatísticas Conjunturais em Empresas



# Fechamento de Ano

# Fechamento do Ano

Base: Acumulada no ano anterior  
2001 a 2023

| Atividades  | 2001 | 2002  | 2003 | 2004 | 2005 | 2006 | 2007 | 2008 | 2009 | 2010 | 2011 | 2012 | 2013 | 2014 | 2015  | 2016  | 2017 | 2018  | 2019  | 2020  | 2021  | 2022 | 2023* |
|---|------|-------|------|------|------|------|------|------|------|------|------|------|------|------|-------|-------|------|-------|-------|-------|-------|------|-------|
| <b>Comércio Varejista</b>                           | -1,6 | -0,7  | -3,7 | 9,2  | 4,8  | 6,2  | 9,7  | 9,1  | 5,9  | 10,9 | 6,7  | 8,4  | 4,3  | 2,2  | -4,3  | -6,2  | 2,1  | 2,3   | 1,8   | 1,2   | 1,4   | 1,0  | 1,6   |
| Combustíveis e lubrificantes                        | -2,8 | 5,7   | -4,3 | 4,6  | -7,4 | -8,0 | 5,1  | 9,3  | 0,8  | 6,6  | 1,5  | 6,9  | 6,3  | 2,6  | -6,1  | -9,2  | -3,3 | -4,9  | 0,6   | -9,7  | 0,3   | 16,6 | 9,2   |
| Hiper, supermercados, prods. Aliment., beb. e fumo  | 0,4  | -1,8  | -4,8 | 7,2  | 3,1  | 7,5  | 6,4  | 5,5  | 8,3  | 8,9  | 4,0  | 8,4  | 1,9  | 1,3  | -2,5  | -3,1  | 1,5  | 3,8   | 0,4   | 4,8   | -2,6  | 1,4  | 3,0   |
| Tecidos, vest. e calçados                           | 1,6  | -1,3  | -3,1 | 4,7  | 5,8  | 2,0  | 10,6 | 4,8  | -2,7 | 10,6 | 3,6  | 3,5  | 3,4  | -1,1 | -8,6  | -10,9 | 7,6  | -1,0  | 0,1   | -22,5 | 13,7  | -0,5 | -7,5  |
| Móveis e eletrodomésticos                           | -1,2 | -0,6  | -0,8 | 26,4 | 16,0 | 10,2 | 15,4 | 15,1 | 2,1  | 18,3 | 16,6 | 12,2 | 4,9  | 0,6  | -14,1 | -12,6 | 9,5  | -1,3  | 3,6   | 10,6  | -7,0  | -6,7 | 1,0   |
| Artigos farmacêuticos, med., ortop. e de perfumaria |      |       |      | 7,2  | 6,0  | 3,8  | 9,0  | 13,3 | 11,8 | 11,9 | 9,7  | 10,3 | 10,1 | 9,0  | 3,0   | -2,1  | 2,5  | 5,9   | 6,8   | 8,3   | 9,8   | 6,3  | 3,5   |
| Livros, jornais, rev. e papelaria                   |      |       |      | -1,2 | 1,2  | 1,1  | 7,1  | 11,1 | 9,6  | 12,0 | 5,9  | 5,4  | 2,6  | -7,7 | -10,9 | -16,1 | -4,1 | -14,3 | -20,7 | -30,6 | -16,8 | 14,8 | -2,5  |
| Equip. e mat. para escritório info e comunicação    |      |       |      | 10,1 | 53,9 | 30,0 | 29,6 | 33,4 | 10,6 | 24,3 | 19,6 | 7,0  | 6,9  | -1,7 | -1,8  | -12,3 | -3,1 | 0,2   | 0,8   | -16,2 | -2,0  | 1,7  | 0,9   |
| Outros arts. de uso pessoal e doméstico             |      |       |      | 16,3 | 14,6 | 17,4 | 22,7 | 15,6 | 8,4  | 9,1  | 4,0  | 9,3  | 10,3 | 7,9  | -1,3  | -9,5  | 2,1  | 7,6   | 6,1   | 2,5   | 12,7  | -8,4 | -11,9 |
| <b>Comércio Varejista Ampliado</b>                  |      |       |      | 11,1 | 3,1  | 6,4  | 13,6 | 9,9  | 6,8  | 12,2 | 6,6  | 8,0  | 3,6  | -1,7 | -8,6  | -8,7  | 4,0  | 5,0   | 3,9   | -1,4  | 4,5   | -0,6 | 4,2   |
| Veículos e motos, partes e peças                    | -3,6 | -17,0 | -7,2 | 17,8 | 1,5  | 7,2  | 22,6 | 11,9 | 11,1 | 14,1 | 6,1  | 7,3  | 1,5  | -9,4 | -17,8 | -14,0 | 2,7  | 15,1  | 10,0  | -13,6 | 14,9  | -1,7 | 6,7   |
| Material de Construção                              |      |       |      | 2,4  | -6,0 | 4,7  | 10,7 | 7,8  | -6,6 | 15,7 | 9,1  | 8,0  | 6,9  | 0,0  | -8,4  | -10,7 | 9,2  | 3,5   | 4,2   | 10,8  | 4,4   | -8,7 | -2,8  |
| Atacado Prod. Alimen., Beb. e Fumo                  |      |       |      |      |      |      |      |      |      |      |      |      |      |      |       |       |      |       |       |       |       |      | 9,6   |

\* Indicador Acumulado no ano

Fonte: IBGE, Diretoria de Pesquisas, Coordenação de Estatísticas Conjunturais em Empresas

# Contribuições das Atividades

# Contribuições das Atividades PMC

## *Volume de Vendas do Comércio Varejista/ Ampliado*

| Atividades  | Comércio Varejista |          |          | Comércio Varejista Ampliado |          |
|---|--------------------|----------|----------|-----------------------------|----------|
|   | Ago/2022           | Jul/2023 | Ago/2023 | Jul/2023                    | Ago/2023 |
| Combustíveis e lubrificantes                              | 11,9               | 12,8     | 13,0     | 7,3                         | 7,5      |
| Hiper, supermercados, prods. alimentícios, bebidas e fumo | 47,2               | 54,8     | 55,3     | 31,2                        | 31,8     |
| Tecidos, vest. e calçados                                 | 7,0                | 5,9      | 5,5      | 3,4                         | 3,2      |
| Móveis e eletrodomésticos                                 | 8,8                | 6,6      | 6,4      | 3,8                         | 3,7      |
| Artigos farmacêuticos, med., ortop. e de perfumaria       | 11,5               | 9,7      | 9,7      | 5,5                         | 5,6      |
| Livros, jornais, rev. e papelaria                         | 0,3                | 0,3      | 0,3      | 0,2                         | 0,1      |
| Equip. e mat. para escritório informática e comunicação   | 0,9                | 1,5      | 1,4      | 0,9                         | 0,8      |
| Outros arts. de uso pessoal e doméstico                   | 12,3               | 8,4      | 8,3      | 4,8                         | 4,8      |
| Veículos e motos, partes e peças                          |                    |          |          | 17,5                        | 18,9     |
| Material de construção                                    |                    |          |          | 7,3                         | 7,7      |
| Atacado Prod.Alimen.,Beb. e Fumo                          |                    |          |          | 18,2                        | 15,8     |

Fonte: IBGE, Diretoria de Pesquisas, Coordenação de Estatísticas Conjunturais em Empresas

# Síntese de Resultados: Regional e Atividades

# Síntese de Resultados - Volume de Vendas do Comércio

| Indicadores                    | Comércio Varejista |  |   | Comércio Varejista Ampliado |   |  |
|--------------------------------|--------------------|--|---|-----------------------------|---|--|
|                                | Taxa               | Brasil   | Regionalmente   | Taxa                        | Brasil  | Regionalmente  |
| Mês/mês imediatamente anterior | <b>-0,2%</b>       | taxas negativas: 4 das 8 atividades                | predomínio das taxas negativas: 20 das 27 UF's , com destaque para Paraíba (-3,6%), Alagoas (-2,7%) e Amapá (-2,3%)   | <b>-1,3%</b>                | taxas negativas: 5 das 10 atividades                | predomínio das taxas negativas: 23 das 27 UF's , com destaque para Bahia (-18,4%), Pará (-15,8%) e Ceará (-10,5%)            |
| Mensal (Interanual)            | <b>2,3%</b>        | predomínio das taxas negativas: 5 das 8 atividades | predomínio das taxas positivas: 19 das 27 UF's , com destaque para Tocantins (9,7%), Maranhão (8,5%) e Ceará (8,0%)   | <b>3,6%</b>                 | predomínio das taxas negativas: 6 das 10 atividades | predomínio das taxas negativas: 12 das 27 UF's , com destaque para Paraíba (-14,8%), Roraima (-7,4%) e Mato G.do Sul (-7,3%) |
| Acumulado no Ano               | <b>1,6%</b>        | predomínio das taxas positivas: 5 das 8 atividades | predomínio das taxas positivas: 21 das 27 UF's , com destaque para Tocantins (13,1%), Maranhão (10,1%) e Ceará (8,2%) | <b>4,2%</b>                 | predomínio das taxas positivas: 6 das 10 atividades | predomínio das taxas positivas: 23 das 27 UF's , com destaque para Maranhão (13,6%), Tocantins (12,6%) e Bahia (10,9%)       |
| Acumulado nos últimos 12 meses | <b>1,7%</b>        | predomínio das taxas positivas: 6 das 8 atividades | predomínio das taxas positivas: 24 das 27 UF's , com destaque para Paraíba (9,1%), Maranhão (8,2%) e Tocantins (7,9%) | <b>2,7%</b>                 | predomínio das taxas positivas: 7 das 10 atividades | predomínio das taxas positivas: 24 das 27 UF's , com destaque para Maranhão (9,6%), Paraíba (9,5%) e Tocantins (9,1%)        |

Fonte: IBGE, Diretoria de Pesquisas, Coordenação de Estatísticas Conjunturais em Empresas

# Revisões

# Revisão dos Principais Indicadores de Volume - Jul-2023

| ATIVIDADES  | MÊS/IGUAL MÊS DO ANO ANTERIOR |                        | MÊS/MÊS ANTERIOR(*)     |                        |
|---|-------------------------------|------------------------|-------------------------|------------------------|
|   | divulgado em 15-09-2023       | revisado em 18-10-2023 | divulgado em 15-09-2023 | revisado em 18-10-2023 |
| <b>Comércio Varejista</b>                           | <b>2.4</b>                    | <b>2.4</b>             | <b>0.7</b>              | <b>0.7</b>             |
| Combustíveis e Lubrificantes                        | -2.8                          | -2.3                   | -0.1                    | 0.5                    |
| Hiper, super, prods. alimentícios, bebidas e fumo   | 3.0                           | 2.9                    | 0.3                     | 0.3                    |
| Tecidos, vestuário e calçados                       | 1.6                           | 1.3                    | -2.7                    | -2.9                   |
| Móveis e eletrodomésticos                           | 3.4                           | 3.3                    | -0.9                    | -1.1                   |
| Artigos farmacêuticos, med., ortop. e de perfumaria | 6.5                           | 6.5                    | 0.1                     | 0.1                    |
| Livros, jornais, revistas e papelaria               | -7.3                          | -7.4                   | -2.6                    | -2.9                   |
| Equip. para escritório, informática e comunicação   | 6.9                           | 6.8                    | 11.7                    | 11.6                   |
| Outros artigos de uso pessoal e doméstico           | -4.9                          | -4.9                   | 8.4                     | 8.1                    |
| <b>Comércio Varejista Ampliado</b>                  | <b>6.6</b>                    | <b>6.6</b>             | <b>-0.3</b>             | <b>-0.4</b>            |
| Veículos, motocicletas, partes e peças              | 9.8                           | 9.8                    | -6.2                    | -5.8                   |
| Atacado e varejo de material de construção          | -0.3                          | -0.3                   | 0.3                     | 0.2                    |
| Atacado esp. em prods. alimentícios, bebidas e fumo | 19.6                          | 19.2                   | —                       | —                      |

Fonte: IBGE, Diretoria de Pesquisas, Coordenação de Estatísticas Conjunturais em Empresas

(\*) Séries com ajuste sazonal.



# Revisão - Mês/Mês imediatamente anterior\* do Volume

| Ano/mês | Comércio Varejista |      | Combustíveis e lubrificantes |      | Hiper,super, prods. Alimen. Beb. |      | Super e hipermercados |      | Tecidos, vestuário e calçados |       | Móveis e eletrodomésticos |      | Artigos farmac, méd, ortop e de perfumaria |      | Livros, jornais, revistas e papelaria |      | Equip. e Materiais p escritório, inform e comum |      | Outros artigos de uso pessoal e doméstico |      | Varejo Ampliado |      | Automóveis, motos, partes e peças |      |
|---------|--------------------|------|------------------------------|------|----------------------------------|------|-----------------------|------|-------------------------------|-------|---------------------------|------|--|------|---------------------------------------|------|---|------|---|------|-----------------|------|-----------------------------------|------|
|         | JUL                | AGO  | JUL                          | AGO  | JUL                              | AGO  | JUL                   | AGO  | JUL                           | AGO   | JUL                       | AGO  | JUL  | AGO  | JUL                                   | AGO  | JUL   | AGO  | JUL                                       | AGO  | JUL             | AGO  | JUL                               | AGO  |
| jul-22  | -0,8               | -0,8 | 12,3                         | 12,4 | -0,7                             | -0,7 | -0,7                  | -0,7 | -12,2                         | -12,1 | -2,3                      | -2,3 | -1,7                                       | -1,8 | -0,4                                  | -0,1 | -3,9  | -4,0 | -3,4                                      | -3,6 | -0,3            | -0,4 | -0,5                              | -0,2 |
| ago-22  | 0,4                | 0,5  | 3,7                          | 0,1  | 0,4                              | 0,1  | 0,4                   | 0,0  | 9,0                           | 10,2  | 1,2                       | 2,4  | -0,3                                       | -0,1 | 1,9                                   | 4,9  | 0,9   | 0,3  | -0,4                                      | -0,6 | -0,3            | 1,2  | 4,6                               | 3,8  |
| set-22  | 1,1                | 1,0  | 1,8                          | 1,4  | 1,2                              | 1,4  | 1,3                   | 1,5  | -4,9                          | -5,6  | 0,1                       | -0,4 | 0,7  | 0,7  | 1,3                                   | 0,4  | 2,2   | 3,3  | -1,3                                      | -1,1 | 1,3             | 1,0  | -0,7                              | -0,2 |
| out-22  | 0,2                | 0,2  | 0,3                          | 0,1  | 0,2                              | 0,1  | -0,1                  | -0,1 | -2,9                          | -3,2  | 2,5                       | 2,4  | -0,3                                       | -0,3 | -4,6                                  | -4,9 | 2,1   | 2,1  | 1,5                                       | 1,5  | 0,3             | 0,1  | -0,9                              | -0,8 |
| nov-22  | -0,7               | -0,7 | -5,6                         | -0,1 | -0,1                             | -0,1 | 0,0                   | 0,0  | -1,3                          | -1,2  | 1,9                       | 1,8  | 1,4  | 1,4  | -3,2                                  | -3,3 | -3,3  | -3,3 | -1,3                                      | -1,2 | -0,6            | -0,3 | 0,2                               | 0,0  |
| dez-22  | -3,0               | -3,0 | -2,1                         | -0,8 | -0,8                             | -0,8 | -0,9                  | -0,8 | -6,7                          | -6,9  | -1,6                      | -1,7 | -0,2                                       | -0,2 | -0,5                                  | -0,7 | -0,8  | -0,8 | -2,8                                      | -2,8 | 0,8             | 0,9  | 2,4                               | 2,5  |
| jan-23  | 4,0                | 4,0  | 0,8                          | 2,1  | 2,0                              | 2,1  | 2,3                   | 2,3  | 28,6                          | 28,9  | 1,8                       | 1,7  | -0,9                                       | -0,9 | -0,3                                  | -0,4 | 6,5   | 6,6  | 1,2                                       | 1,1  | 0,5             | 0,5  | 1,0                               | 0,9  |
| fev-23  | 0,0                | 0,0  | -0,2                         | -1,0 | -1,0                             | -1,0 | -1,1                  | -1,1 | -4,8                          | -4,9  | -1,5                      | -1,6 | 1,8  | 1,8  | 1,9                                   | 1,7  | -8,1  | -8,1 | -2,4                                      | -2,4 | 1,8             | 1,7  | 0,9                               | 0,9  |
| mar-23  | 0,7                | 0,7  | 0,0                          | 0,0  | 0,0                              | 0,0  | 1,5                   | 1,5  | -2,6                          | -2,8  | 0,7                       | 0,6  | 0,9  | 0,9  | -1,6                                  | -1,7 | 6,9   | 7,2  | -2,2                                      | -2,1 | 5,0             | 3,9  | 4,0                               | 4,1  |
| abr-23  | 0,0                | 0,0  | -2,0                         | 3,6  | 3,6                              | 3,6  | 0,0                   | 0,0  | -2,5                          | -2,5  | -0,7                      | -0,8 | 0,8  | 0,8  | 0,9                                   | 0,5  | -7,5  | -7,6 | -1,7                                      | -1,6 | -2,1            | -2,3 | -5,0                              | -5,0 |
| mai-23  | -0,6               | -0,6 | 1,5                          | -3,2 | -3,2                             | -3,2 | -1,1                  | -1,0 | -2,8                          | -2,9  | -0,6                      | -0,7 | 2,6  | 2,6  | 1,4                                   | 1,0  | 1,3   | 1,4  | -3,2                                      | -3,2 | -0,6            | -0,8 | 2,3                               | 2,3  |
| jun-23  | 0,1                | 0,1  | -1,0                         | -0,9 | 1,4                              | 1,4  | 1,2                   | 1,2  | 0,7                           | 0,6   | 0,9                       | 0,6  | -0,3                                       | -0,3 | 0,5                                   | -0,2 | -3,9  | -4,7 | 0,1                                       | 0,3  | 1,3             | 1,4  | 8,8                               | 8,5  |
| jul-23  | 0,7                | 0,7  | -0,1                         | 0,5  | 0,3                              | 0,3  | 0,4                   | 0,4  | -2,7                          | -2,9  | -0,9                      | -1,1 | 0,1  | 0,1  | -2,6                                  | -2,9 | 11,7  | 11,6 | 8,4                                       | 8,1  | -0,3            | -0,4 | -6,2                              | -5,8 |
| ago-23  |                    | -0,2 |                              | 0,9  |                                  | 0,9  |                       | 1,1  |                               | -0,4  |                           | -2,2 |  | 0,1  |                                       | -3,2 |   | 0,2  |   | -4,8 |                 | -1,3 |                                   | 3,3  |

Fonte: IBGE, Diretoria de Pesquisas, Coordenação de Estatísticas Conjunturais em Empresas

(\*) Séries com ajuste sazonal.

# Revisão - Mês/Mês imediatamente anterior\* da Receita

| Ano/mês | Comércio Varejista |      | Combustíveis e lubrificantes |      | Hiper,super, prods. Alimen. Beb. |      | Super e hipermercados |      | Tecidos, vestuário e calçados |      | Móveis e eletrodomésticos |      | Artigos farmac, méd, ortop e de perfumaria |      | Livros, jornais, revistas e papelaria |      | Equip. e Materiais p escritório, inform e comum |      | Outros artigos de uso pessoal e doméstico |      | Varejo Ampliado |      | Automóveis, motos, partes e peças |      |
|---------|--------------------|------|------------------------------|------|----------------------------------|------|-----------------------|------|-------------------------------|------|---------------------------|------|--|------|---------------------------------------|------|---|------|---|------|-----------------|------|-----------------------------------|------|
|         | JUL                | AGO  | JUL                          | AGO  | JUL                              | AGO  | JUL                   | AGO  | JUL                           | AGO  | JUL                       | AGO  | JUL  | AGO  | JUL                                   | AGO  | JUL   | AGO  | JUL                                       | AGO  | JUL             | AGO  | JUL                               | AGO  |
| jul-22  | -1,1               | -1,0 | -4,9                         | -4,8 | 0,7                              | 0,7  | 0,8                   | 0,8  | -6,4                          | -6,5 | -2,2                      | -2,6 | -0,7                                       | -0,8 | 0,3                                   | 2,3  | -6,3  | -9,2 | -3,0                                      | -3,0 | 0,1             | 0,0  | -0,2                              | 0,4  |
| ago-22  | 0,0                | -0,3 | -4,3                         | -5,1 | 0,4                              | 0,3  | 0,3                   | 0,3  | 6,2                           | 8,9  | 1,3                       | 3,0  | 0,7  | 0,8  | 3,0                                   | 5,4  | -0,9  | -1,4 | 0,6                                       | 0,3  | -0,1            | 0,6  | 5,3                               | 4,5  |
| set-22  | 0,2                | 0,2  | -6,0                         | -5,9 | 0,5                              | 0,8  | 0,8                   | 0,8  | -1,2                          | -3,1 | -0,1                      | -0,7 | 1,6  | 1,5  | 2,5                                   | 3,4  | 1,6   | 2,9  | -1,0                                      | -0,7 | 1,0             | 0,6  | -0,4                              | 0,1  |
| out-22  | 0,2                | 0,2  | -1,4                         | -1,5 | 0,6                              | 0,7  | 0,6                   | 0,6  | -1,4                          | -1,4 | 2,1                       | 2,0  | 0,4  | 0,4  | -3,8                                  | -5,4 | 2,0   | 1,7  | 2,0                                       | 1,9  | 0,6             | 0,5  | -0,9                              | -0,8 |
| nov-22  | -0,5               | -0,5 | -3,2                         | -3,4 | 0,2                              | 0,1  | 0,3                   | 0,3  | -0,1                          | -0,6 | 1,3                       | 1,3  | 2,0  | 2,0  | -2,0                                  | -2,3 | -6,1  | -6,1 | -1,7                                      | -1,7 | -0,2            | -0,2 | 0,1                               | -0,1 |
| dez-22  | -0,6               | -0,6 | -2,7                         | -2,3 | -1,1                             | -0,9 | -0,6                  | -0,6 | 4,2                           | 4,8  | -1,8                      | -1,9 | -0,1                                       | 0,0  | 1,5                                   | 1,4  | -1,7  | -1,1 | -0,3                                      | -0,3 | 1,2             | 1,1  | 2,6                               | 2,8  |
| jan-23  | 3,2                | 3,2  | 9,7                          | 9,6  | 2,9                              | 2,5  | 1,2                   | 1,2  | 0,8                           | 0,8  | 1,9                       | 1,8  | 0,2  | 0,2  | 1,4                                   | 1,0  | 3,9   | 4,3  | 0,7                                       | 0,7  | 0,9             | 0,8  | 1,5                               | 1,4  |
| fev-23  | -0,7               | -0,7 | -4,1                         | -3,7 | 0,4                              | 0,2  | 0,1                   | 0,1  | -1,1                          | -1,3 | -1,7                      | -1,8 | 1,9  | 2,0  | 0,4                                   | -0,3 | -7,2  | -7,0 | -2,2                                      | -2,2 | 1,8             | 1,8  | 0,6                               | 0,8  |
| mar-23  | 2,9                | 2,9  | -1,1                         | -0,7 | -0,6                             | -0,2 | -0,3                  | -0,3 | 1,1                           | 0,9  | 0,3                       | 0,3  | 1,9  | 1,8  | 0,6                                   | -0,1 | 7,0   | 3,9  | -2,0                                      | -2,0 | 3,8             | 3,8  | 4,2                               | 4,2  |
| abr-23  | -1,4               | -1,4 | -5,7                         | -5,4 | 3,4                              | 3,9  | 3,7                   | 3,8  | -1,2                          | -1,3 | -0,8                      | -0,9 | 1,3  | 1,2  | -1,0                                  | 0,0  | -8,6  | -6,8 | -2,1                                      | -2,0 | -2,0            | -2,2 | -4,8                              | -4,7 |
| mai-23  | -2,1               | -2,1 | -2,5                         | -2,2 | -1,2                             | -1,5 | -0,9                  | -0,9 | 2,0                           | 1,7  | -0,9                      | -1,0 | 3,5  | 3,5  | 1,2                                   | 0,6  | 1,6   | 1,4  | -1,2                                      | -1,3 | -0,3            | -0,3 | 2,3                               | 2,3  |
| jun-23  | 0,5                | 0,6  | -3,6                         | -4,2 | 0,6                              | 0,6  | 1,0                   | 1,0  | -0,1                          | -0,1 | 0,7                       | 0,5  | -1,1                                       | -1,0 | 0,4                                   | -0,5 | -3,0  | -0,6 | 0,0                                       | 0,1  | 1,0             | 1,0  | 7,5                               | 6,9  |
| jul-23  | 0,8                | 0,9  | 0,1                          | 0,8  | -0,3                             | -0,4 | -0,1                  | -0,1 | 1,0                           | 0,7  | -0,6                      | -1,1 | 0,9  | 0,8  | -1,7                                  | -1,3 | 9,7   | 6,4  | 8,4                                       | 8,2  | 0,2             | 0,0  | -5,2                              | -4,5 |
| ago-23  |                    | 0,5  |                              | 10,8 |                                  | 0,4  |                       | 0,5  |                               | -0,8 |                           | -2,5 |  | 0,7  |                                       | -2,8 |   | 0,1  |   | -4,0 |                 | -1,2 |                                   | 3,6  |

Fonte: IBGE, Diretoria de Pesquisas, Coordenação de Estatísticas Conjunturais em Empresas

(\*) Séries com ajuste sazonal.

**FIM**