

Taxa de desocupação (6,1%) apresentou estabilidade no mês e crescimento no ano

Em novembro de 2015, a população em idade ativa (PIA) somava 4.718 mil pessoas na Região Metropolitana de Belo Horizonte, apresentando estabilidade em relação ao mês anterior e aumento de 1,9% frente a novembro de 2014. Das 4.718 mil pessoas em idade ativa, 51,3 % encontravam-se ocupadas (nível de ocupação), 3,3%, desocupadas e 45,3%, não economicamente ativas.

A população ocupada (PO), formada por 2.421 mil pessoas, apresentou estabilidade na comparação mensal e queda na comparação anual (-4,3%).

A população desocupada (PD), estimada em 157 mil pessoas, apresentou estabilidade no mês e crescimento no ano (61,2%).

A população não economicamente ativa (PNEA), estimada em 2.139 mil pessoas, ficou estável em relação ao mês anterior e aumentou 6,8% na comparação anual.

A taxa de desocupação (6,1%) não registrou variação estatisticamente significativa no mês e aumentou 2,4 pontos percentuais no ano.

POPULAÇÃO OCUPADA

População Ocupada na Região Metropolitana de Belo Horizonte (%)

Mês de Novembro	2013	2014	2015
Sexo:			
Masculino	52,9	53,6	53,2
Feminino	47,1	46,4	46,8
Faixa Etária:			
10 a 14 anos	0,1	0,1	0,0
15 a 17 anos	2,0	1,4	1,1
18 a 24 anos	14,7	14,0	12,9
25 a 49 anos	61,7	61,7	62,7
50 anos ou mais	21,5	22,8	23,2
Anos de Estudo:			
Sem instrução e menos de 1 ano	1,1	1,0	1,1
1 a 3 anos	2,8	2,5	2,5
4 a 7 anos	18,3	17,1	16,3
8 a 10 anos	18,2	17,4	17,4
11 anos ou mais	59,5	61,9	62,7
Tamanho do Empreendimento:			
1 a 5 pessoas	31,9	31,9	33,9
6 a 10 pessoas	5,5	5,7	5,2
11 ou mais pessoas	62,7	62,4	61,0
Tempo de Permanência no Trabalho:			
Até 30 dias	2,4	1,7	1,8
De 31 dias a menos de 1 ano	22,2	19,8	17,9
De 1 ano a menos de 2 anos	12,4	10,4	10,3
2 anos ou mais	63,1	68,0	70,0
Horas Habitualmente Trabalhadas por Semana:			
Até 39 horas	18,6	15,8	16,6
40 a 44 horas	62,5	70,1	70,0
45 horas e mais	18,9	14,1	13,4

TAXA DE DESOCUPAÇÃO

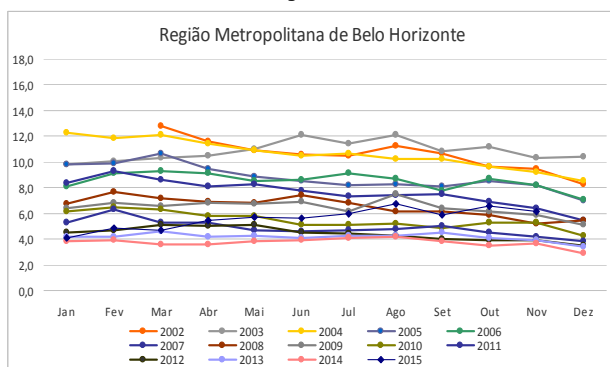

Em doze meses, o emprego com carteira assinada no setor privado reduziu 7,1% na Região Metropolitana de Belo Horizonte.

FONTE: IBGE, Diretoria de Pesquisas, Coordenação de Trabalho e Rendimento, Pesquisa Mensal de Emprego.

GRUPAMENTOS DE ATIVIDADE

Na comparação mensal, os grupamentos de atividade apresentaram estabilidade.

Frente novembro de 2014, o grupamento da **Indústria** (-21,6%) registrou queda e o do **Comércio** elevação (7,4%). Os demais grupamentos de atividade não apresentaram variação estatisticamente significativa na comparação anual.

O **Comércio** respondia por 20,3% (492 mil pessoas) da população ocupada; a **Educação, Saúde, Administração Pública** por 18,1% (439 mil pessoas); o grupo dos **Outros Serviços** por 17,1% (414 mil pessoas); os **Serviços prestados às empresas**, 15,3% (370 mil pessoas) e a **Indústria**, 13,4% (324 mil pessoas).

População Ocupada na Região Metropolitana de Belo Horizonte			
Mês de Novembro	2013	2014	2015
Grupamentos de Atividade:			
Indústria extrativa, de transformação e distribuição de eletricidade, gás e água	15,8	16,3	13,4
Construção	9,9	8,9	8,9
Comércio, reparação de veículos automotores e de objetos pessoais e domésticos e comércio a varejo de combustíveis	18,3	18,1	20,3
Serviços prestados à empresa, aluguéis, atividades imobiliárias e intermediação financeira	15,4	15,4	15,3
Educação, saúde, serviços sociais, administração pública, defesa e seguridade social	18,0	17,7	18,1
Serviços domésticos	6,2	6,1	6,4
Outros serviços (alojamento, transporte, limpeza urbana e serviços pessoais)	15,8	17,1	17,1

Fonte: IBGE, Diretoria de Pesquisas, Coordenação de Trabalho e Rendimento, Pesquisa Mensal de Emprego.

POSIÇÃO NA OCUPAÇÃO

Na comparação mensal não houve variação estatisticamente significativa.

Na comparação anual, o contingente de **Empregados com carteira de trabalho assinada no setor privado** registrou queda (-7,1%) e nos demais o quadro foi de estabilidade.

Os **Empregados com carteira de trabalho assinada no setor privado** representavam 49,4% (1.196 mil) da população ocupada em novembro de 2015; os **Empregados sem carteira assinada no setor privado** eram 7,9% (192 mil); 18,7% (452 mil) trabalhavam por **Conta própria** e 4,9% (118 mil) eram **Empregadores**.

População Ocupada na Região Metropolitana de Belo Horizonte (%)

Mês de Novembro	2013	2014	2015
Posição na Ocupação:			
Empregados COM carteira de trabalho assinada no setor privado	50,8	50,9	49,4
Empregados SEM carteira de trabalho assinada no setor privado	8,7	8,0	7,9
Militares ou Funcionários Públicos	8,4	9,0	8,9
Trabalhadores por conta própria	16,7	17,6	18,7
Empregador	4,8	4,9	4,9

Fonte: IBGE, Diretoria de Pesquisas, Coordenação de Trabalho e Rendimento, Pesquisa Mensal de Emprego.

RENDIMENTO

O rendimento médio real da população ocupada na Região Metropolitana de Belo Horizonte, estimado em R\$ 2.020,40 em novembro de 2015, registrou queda no mês (-2,6%) e no ano (-7,7%).

Na comparação mensal, os **Empregados com carteira no setor privado** (0,5%) e os trabalhadores por **conta própria** (0,5%) tiveram aumento do rendimento. Os **Empregados sem carteira no setor privado** (-2,4%) e os **Militares ou funcionários públicos estatutários** (-5,8%) tiveram queda do rendimento.

Na comparação anual, todos os trabalhadores tiveram redução do rendimento: os **Empregados com e sem carteira no setor privado** (-6,7% e -9,3%, respectivamente); os **Militares ou funcionários públicos estatutários** (-6,0%) e os trabalhadores por **conta própria** (-13,1%).

Nos grupamentos de atividade, no mês, somente os ocupados na **Indústria** (0,9%) tiveram aumento do rendimento. Nos demais grupamentos houve retração, a maior foi registrada para os trabalhadores na **Construção** (-7,2%).

Frente a novembro de 2014, todos os grupamentos registraram queda do rendimento, a maior foi registrada na **Construção** (-21,4%).

Rendimento médio real habitual dos ocupados
Total das 6 Regiões e RM de Belo Horizonte
Novembro 2014/Novembro 2015

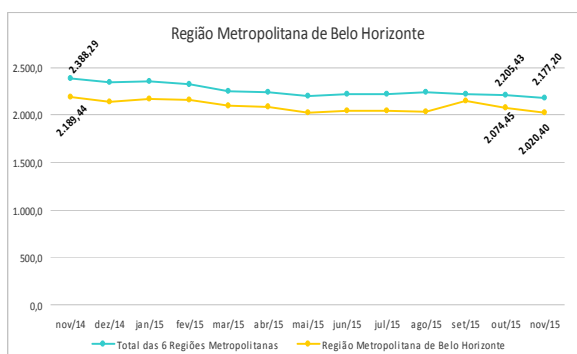

novembro de 2015

TAXA	Estimativas (%)			Comparação mensal		Comparação anual	
	novembro de 2014	outubro de 2015	novembro de 2015	Var (pp)	Situação	Var (pp)	Situação
ATIVIDADE	56,7	54,5	54,7	0,2	→	-2,0	↓
DESOCUPAÇÃO	3,7	6,6	6,1	-0,5	→	2,4	↑

POPULAÇÃO	% em relação a População em Idade Ativa			Estimativas (mil)	Comparação com out/15			Comparação com nov/14		
	nov/14	out/15	nov/15		nov/15	Situação	VAR%	Dif (mil)	Situação	VAR%
EM IDADE ATIVA	100,0%	100,0%	100,0%	4.718	→	0,0	1	↑	1,9	86
ECONOMICAMENTE ATIVA	56,7%	54,5%	54,7%	2.579	→	0,4	9	→	-1,9	-60
OCUPADA	54,6%	50,9%	51,3%	2.421	→	0,9	21	↓	-4,3	-109
DESOCUPADA	2,1%	3,6%	3,3%	157	→	-7,0	-12	↑	61,2	60
NÃO ECONOMICAMENTE ATIVA	43,3%	45,5%	45,3%	2.139	→	-0,4	-8	↑	6,8	136

POSIÇÃO NA OCUPAÇÃO

TRABALHADOR	% em Relação a População Ocupada			Estimativas (mil)	Comparação com out/15			Comparação com nov/14		
	nov/14	out/15	nov/15		nov/15	Situação	VAR%	Dif (mil)	Situação	VAR%
EMP. COM CARTEIRA SETOR PRIVADO	50,9%	49,9%	49,4%	1.196	→	-0,2	-2	↓	-7,1	-92
EMP. SEM CARTEIRA SETOR PRIVADO	8,0%	7,6%	7,9%	192	→	4,9	9	→	-4,7	-9
MILITAR OU FUNCIONÁRIO PÚBLICO ESTATUTÁRIO	9,0%	9,4%	8,9%	215	→	-4,2	-9	→	-5,7	-13
CONTA PRÓPRIA	17,6%	18,4%	18,7%	452	→	2,4	11	→	1,6	7
EMPREGADOR	4,9%	4,7%	4,9%	118	→	4,7	5	→	-5,9	-7

GRUPAMENTOS DE ATIVIDADE

ATIVIDADE	% em relação a População Ocupada			Estimativas (mil)	Comparação com out/15			Comparação com nov/14		
	nov/14	out/15	nov/15		nov/15	Situação	VAR%	Dif (mil)	Situação	VAR%
INDÚSTRIA	16,3%	13,3%	13,4%	324	→	1,2	4	↓	-21,6	-90
CONSTRUÇÃO	8,9%	9,6%	8,9%	216	→	-6,0	-14	→	-4,1	-9
COMÉRCIO	18,1%	19,7%	20,3%	492	→	3,9	19	↑	7,4	34
SERVIÇOS PRESTADOS À EMPRESAS	15,4%	15,2%	15,3%	370	→	1,5	5	→	-5,1	-20
EDUCAÇÃO, SAÚDE, ADM. PÚBLICA	17,7%	18,5%	18,1%	439	→	-1,0	-4	→	-1,8	-8
SERVIÇOS DOMÉSTICOS	6,1%	6,4%	6,4%	155	→	0,5	1	→	-0,2	0
OUTROS SERVIÇOS	17,1%	16,8%	17,1%	414	→	2,6	11	→	-4,1	-18

RENDIMENTO MÉDIO REAL

TRABALHADOR	Estimativas (R\$)			Comparação mensal		Comparação anual	
	novembro de 2014	outubro de 2015	novembro de 2015	Situação	VAR%	Situação	VAR%
TOTAL	2.189,44	2.074,45	2.020,40	↓	-2,6	↓	-7,7
EMP. COM CARTEIRA SETOR PRIVADO	1.856,94	1.722,59	1.731,90	↑	0,5	↓	-6,7
EMP. SEM CARTEIRA SETOR PRIVADO	1.489,28	1.383,06	1.350,10	↓	-2,4	↓	-9,3
MILITAR OU FUNCIONÁRIO PÚBLICO ESTATUTÁRIO	4.217,07	4.206,78	3.964,10	↓	-5,8	↓	-6,0
CONTA PRÓPRIA	2.084,81	1.802,90	1.811,10	↑	0,5	↓	-13,1
NA INDÚSTRIA	2.133,68	2.025,65	2.044,00	↑	0,9	↓	-4,2
NA CONSTRUÇÃO	2.098,62	1.776,84	1.649,60	↓	-7,2	↓	-21,4
NO COMÉRCIO	1.745,53	1.655,62	1.619,80	↓	-2,2	↓	-7,2
NOS SERVIÇOS PRESTADOS À EMPRESAS	2.518,98	2.395,99	2.345,90	↓	-2,1	↓	-6,9
NA EDUCAÇÃO, SAÚDE, ADM. PÚBLICA	3.253,10	3.139,30	3.037,60	↓	-3,2	↓	-6,6
NOS SERVIÇOS DOMÉSTICOS	983,91	976,36	946,60	↓	-3,0	↓	-3,8
EM OUTROS SERVIÇOS	1.817,61	1.747,04	1.712,90	↓	-2,0	↓	-5,8

Nota: As indicações de variação nas estimativas em relação às comparações as quais foram submetidas, foram feitas com base na metodologia que consiste em calcular intervalos de confiança para a diferença temporal para um determinado conjunto de indicadores provenientes da pesquisa, para cada região metropolitana isoladamente e para o conjunto das seis. Detalhes sobre esta metodologia podem ser verificados no texto: Lila M. F. e Freitas, M. P. S. "Estimação de Intervalos de Confiança para Estimadores de Diferenças Temporais na Pesquisa Mensal de Emprego". Rio de Janeiro: IBGE, Coordenação de Trabalho e Rendimento. Para as estimativas de rendimento foi adotado como parâmetro de alteração da situação 0,4%.

Rio de Janeiro, 17 de dezembro de 2015.

REGIÃO METROPOLITANA DE BELO HORIZONTE

COORDENAÇÃO REGIONAL

Chefe da Unidade Estadual: Maria Antônia Esteves

Coordenador da Pesquisa: Gilbert José de Melo

Coordenador de Informática: Carlos Cardoso Silva

Supervisores:

Gilson Lisboa de Matos

Marcelo Lima Leite

Nevil Domingues

Valéria Maria Pinto

Entrevistadores:

Adelino Adiersio de Souza

Ademir Telles de Almeida

Adriana Castro Vaz

Adriana O. Ribeiro

Alan Favato de Souza Júnior

Alexandre L. Real

Alexandre de Oliveira Torres

Alexandre Roberto Monteiro

Alexson Gomes Viana

Alice T. Silva

Aline Fernanda Ferreira Nunes

Ana Carolina M. Santana

Ana Carolina Miranda Nunes

Anna C. A. Duarte

Ana Lúcia Gomes

Arthur Andrade de Souza

Arthur Meirelles Ribas

Breno Augusto Borges Guedes

Bruno Oliveira Garcia

Caroline Dutra Silva

Celso N. Crescêncio

Cristiane Paula Camilo Lopes

Cristiano Rodrigo dos Santos Fernandes

Cindileia Rosa da Silva

Daisy Elena Lima Oliveira

Dalila Pereira Rodrigues

Daniele Tavares Catarino

Daniella Rodrigues de Souza

Deivisson Gustavo Inácio

Druiler de Oliveira Rosa

Dulce Helena do Amaral Ferreira

Edna dos Reis Souza

Elisangela Soares de Paula

Ercia Eulália dos Reis Mendonça

Fabíola Rabelo William

Fausto Johnny Alves Rocha

Felipe Michael dos Santos Correia

Fernanda Gonçalves Ferreira

Flávia Grazielle Gomes de Oliveira

Geane Carla Gonçalves

Heider Evangelista Faria Santos

Helton Rogério Rosa

Hudson Luiz Mol Sampaio

Izabella Lourença Amorim Romualdo

Izabella Rodrigues Setúbal

João Bosco de Azevedo

Joyce K. A. de Aguiar

Kênia Mariana Martins de Oliveira Silva

Letícia Schettino Moreira Batista

Libério Antônio de Magalhães

Lisley Carla Gonçalves da Silva

Ludmilla Fernanda Mascarenhas Senna

Ludmilla Grazielle de Magalhães B. Cordeiro

Luiz Phelip Honorato Ferreira

Marconi Geraldo Braga

Marcondson Francisco de Matos

Marcus Vinícius Evaristo

Maria J. da S. Dória

Mariana Ferreira dos Santos

Marilene da Silveira Coelho de Souza

Maurício Souza Matos

Mileny Pereira Barreto

Natália Cecília do Nascimento

Natália Francisca dos Santos Lima

Natasha Borges dos Santos

Nayara Caroline Santos

Neuza Aparecida dos Santos

Nikolas Costa Alves

Núbia Gonçalves Ferreira

Patrícia Lorena dos Santos

Paulo José Ribeiro

Pedro Renato de Souza

Priscyla Antonina de Almeida Ribeiro

Priscila Bretas Vieira Porto

Priscila Pacheco Louro Ferreira

Rayane Silva Guedes

Rodrigo Fernandes de Carvalho

Romana Alves

Romney de Freitas França

Santiago Nogueira Campos

Thalisson Gomes Rocha

Tamires C. dos Santos

Túlio Henrique Gomes da Silva

Túlio Oliveira Gontijo

Valdete Maria Madrona Carvalho

Vinícius Junio de Oliveira

Walisson dos Santos Araújo

Walisson Gastaldi Menezes

Whellington Gomes dos Santos

Wilson Isidoro Francisco

Apoio administrativo:

Daniela Pereira Rosa

Lorena Sofia Marcelino Gonçalves

Amanda Aguilar Godinho