

***Sistema Nacional de Índices
de Preços ao Consumidor
SNIPC***

***IPCA
Novembro
2016***

IPCA - Brasil variação 12 meses

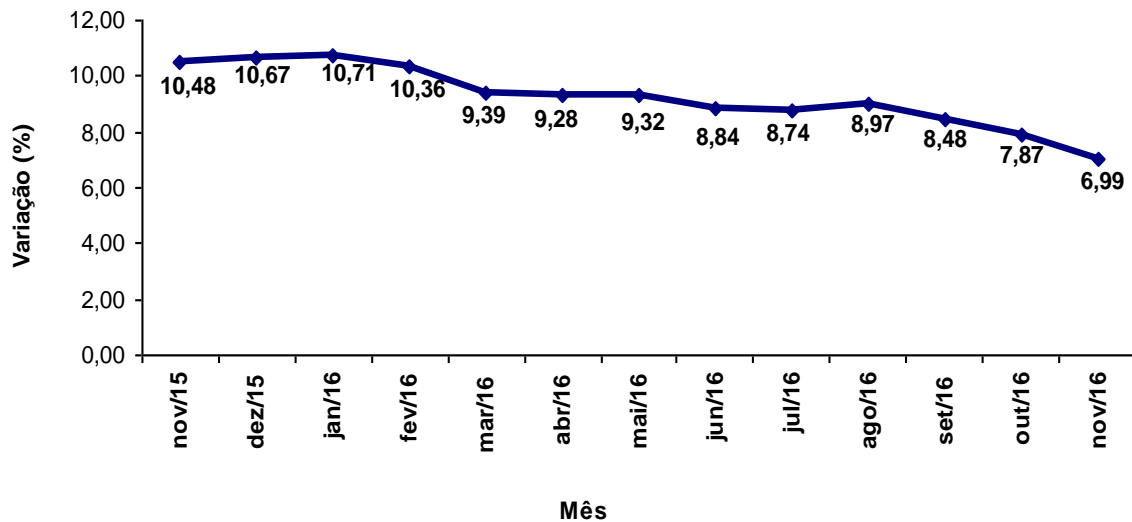

IPCA - Brasil variação mensal

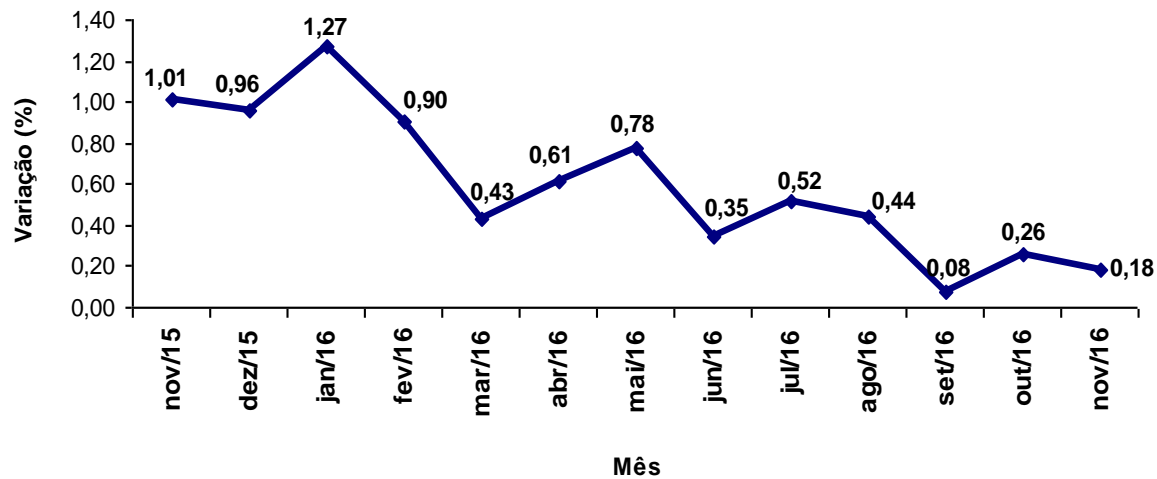

IPCA - Brasil variação mensal por região

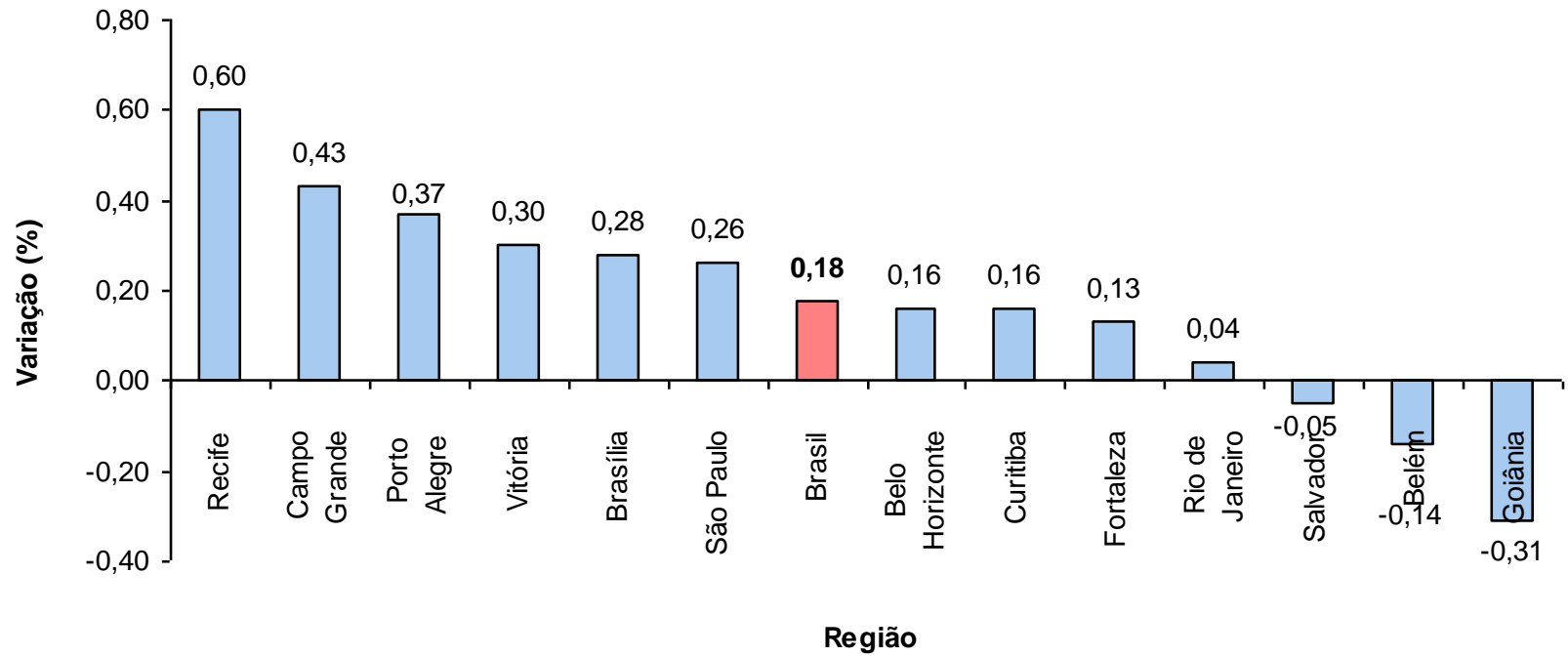

IPCA - Brasil variação 12 meses por região

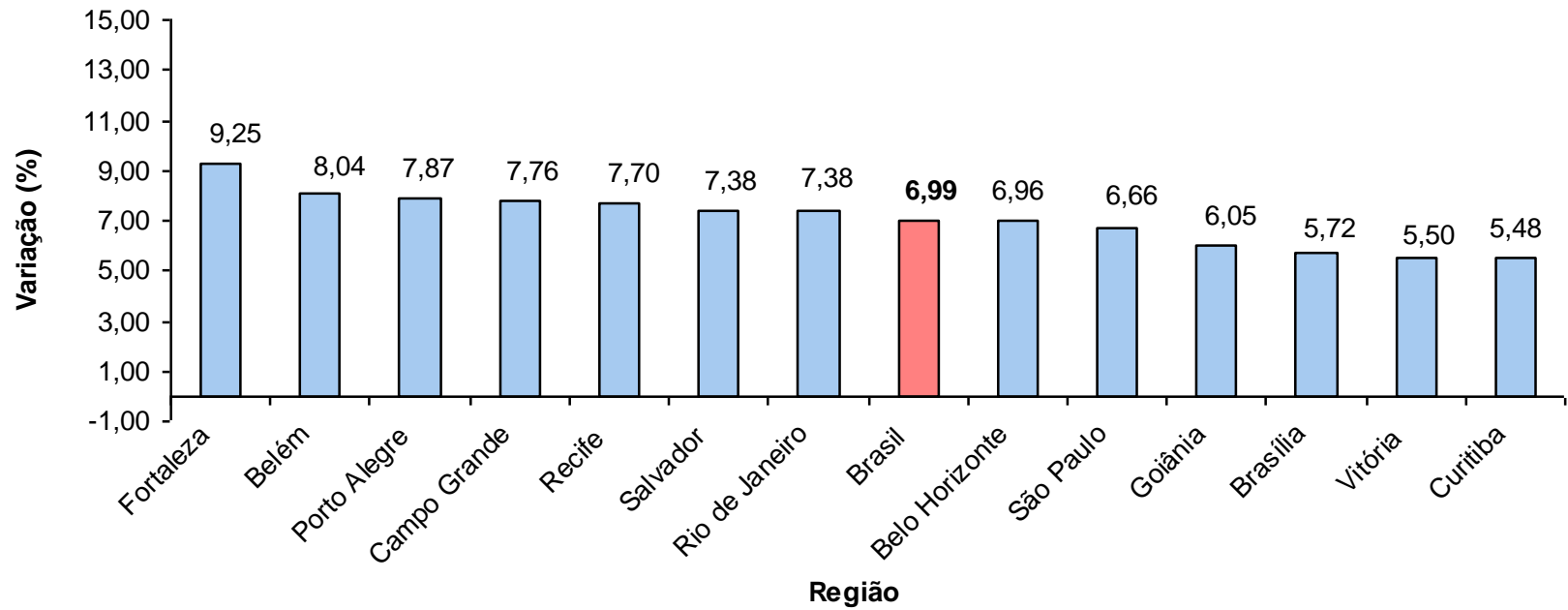

Região	Peso Regional (%)	Variação (%)		Variação Acumulada (%)	
		Outubro	Novembro	Ano	12 meses
Recife	5,05	0,30	0,60	6,64	7,70
Campo Grande	1,51	0,53	0,43	6,78	7,76
Porto Alegre	8,40	0,25	0,37	6,99	7,87
Vitória	1,78	-0,16	0,30	4,45	5,50
Brasília	2,80	0,36	0,28	4,45	5,72
São Paulo	30,67	0,23	0,26	5,77	6,66
Belo Horizonte	10,86	0,33	0,16	6,34	6,96
Curitiba	7,79	-0,02	0,16	4,29	5,48
Fortaleza	3,49	0,39	0,13	7,69	9,25
Rio de Janeiro	12,06	0,15	0,04	6,06	7,38
Salvador	7,35	0,50	-0,05	6,37	7,38
Belém	4,65	0,51	-0,14	6,56	8,04
Goiânia	3,59	0,37	-0,31	5,21	6,05
Brasil	100,00	0,26	0,18	5,97	6,99

Grupo	Variação (%)		Impacto (p.p.)		12 meses	
	Outubro	Novembro	Outubro	Novembro	Variação (%)	Impacto (p.p.)
Índice Geral	0,26	0,18	0,26	0,18	6,69	6,99
Alimentação e Bebidas	-0,05	-0,20	-0,01	-0,05	10,17	2,55
Habitação	0,42	0,30	0,06	0,05	3,97	0,63
Artigos de Residência	-0,13	-0,16	0,00	-0,01	4,21	0,18
Vestuário	0,45	0,20	0,03	0,01	4,40	0,27
Transportes	0,75	0,28	0,13	0,05	4,48	0,82
Saúde e Cuidados Pessoais	0,43	0,57	0,05	0,07	11,27	1,26
Despesas Pessoais	0,01	0,47	0,00	0,05	7,54	0,80
Educação	0,02	0,06	0,00	0,00	9,02	0,41
Comunicação	0,07	0,27	0,00	0,01	1,69	0,07

IPCA - Alimentação no domicílio e fora
Variação mensal

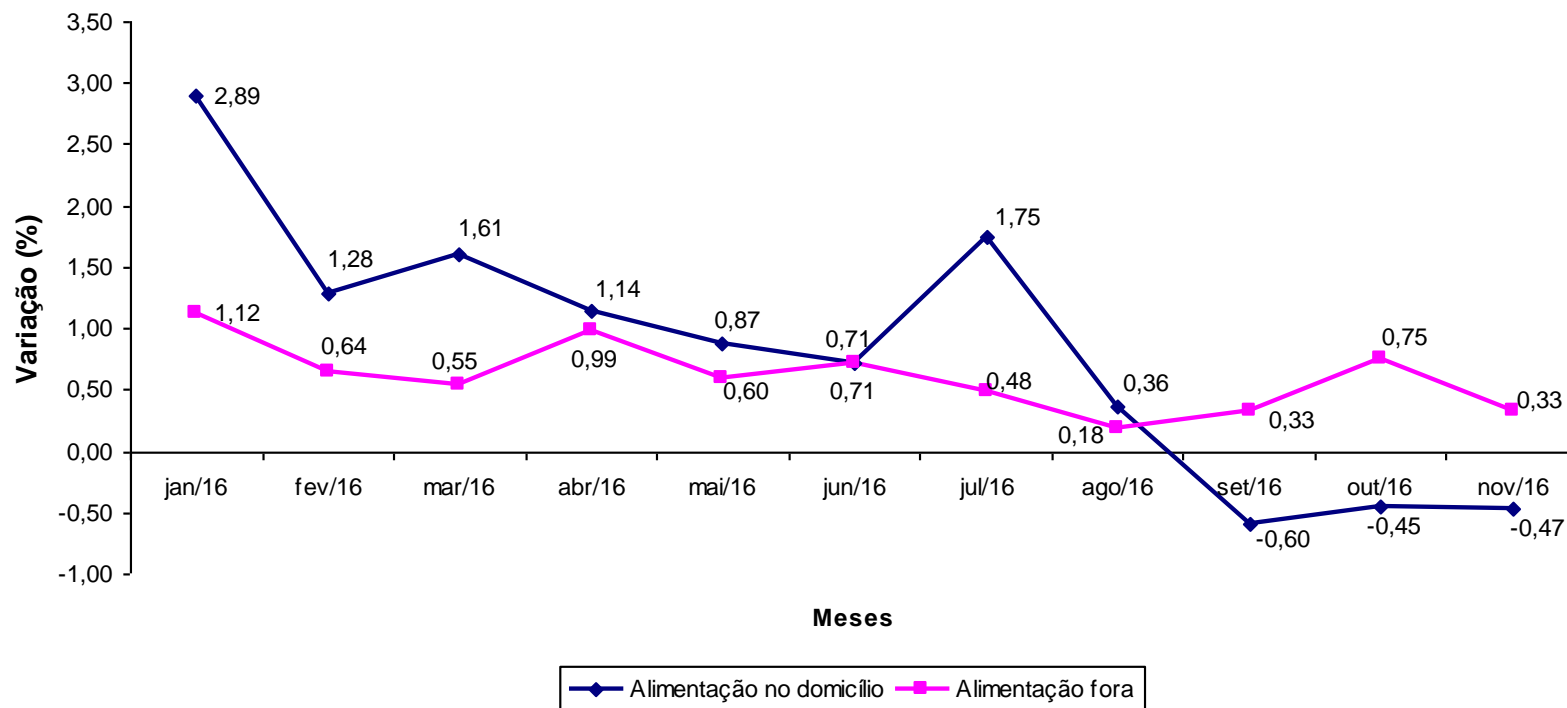

IPCA - Alimentação no domicílio e fora
Varição acumulada 12 meses - mês a mês

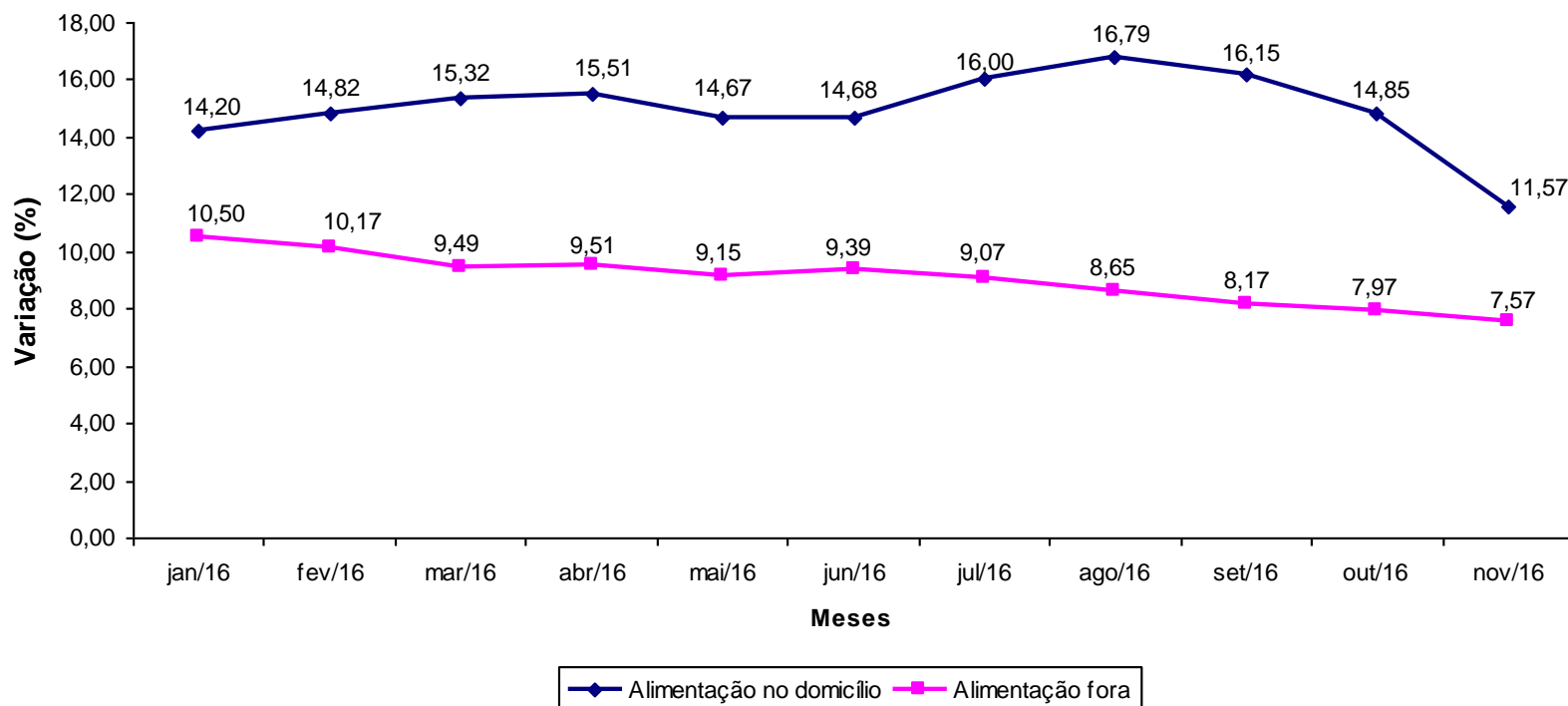

Região	Variação (%)		Variação Acumulada 12 meses (%)
	Outubro	Novembro	
Recife	0,11	0,53	13,15
Porto Alegre	-0,09	0,25	11,23
Rio de Janeiro	-0,62	-0,10	11,80
Curitiba	-0,84	-0,17	10,18
Fortaleza	1,07	-0,25	16,18
Campo Grande	0,68	-0,58	12,97
Vitória	-0,09	-0,63	13,61
Belo Horizonte	-0,41	-0,67	11,58
Salvador	-0,66	-0,71	12,63
São Paulo	-1,19	-0,78	10,11
Goiânia	0,16	-0,87	10,27
Belém	0,49	-0,97	13,16
Brasília	-0,52	-1,19	8,98
Brasil	-0,45	-0,47	11,57

Região	Variação (%)		Variação Acumulada 12 meses (%)
	Outubro	Novembro	
Salvador	0,59	1,03	8,27
Campo Grande	0,87	0,91	7,97
Belo Horizonte	0,69	0,74	10,60
Vitória	0,36	0,74	8,12
Rio de Janeiro	0,26	0,71	6,41
Brasília	-0,01	0,40	5,73
Fortaleza	0,52	0,39	8,24
Recife	0,18	0,36	5,11
São Paulo	0,89	0,15	7,06
Belém	0,77	0,07	7,18
Curitiba	0,61	-0,02	8,94
Porto Alegre	2,02	-0,17	8,56
Goiânia	0,80	-0,26	7,18
Brasil	0,75	0,33	7,57

Item	Variação (%)		Variação Acumulada (%)	
	Outubro	Novembro	Ano	12 meses
Feijão-carioca	-8,79	-17,52	69,77	81,69
Tomate	1,74	-15,15	-26,32	-17,88
Batata-inglesa	0,73	-8,28	-15,40	-12,47
Leite longa vida	-10,68	-7,03	16,83	16,87
Açaí	-3,68	-3,32	0,39	0,30
Feijão-fradinho	4,02	-3,24	58,60	70,08
Cenoura	-3,45	-2,74	-20,71	-16,05
Alho	-1,62	-2,24	19,07	24,70
Farinha de trigo	1,11	-1,34	5,06	7,26
Bolo	0,79	-1,04	7,71	12,21
Feijão-mulatinho	-4,85	-0,81	110,83	121,89
Feijão-preto	-1,56	-0,77	78,50	80,27
Pão doce	1,46	-0,76	7,00	8,63
Chocolate e achocolatado em pó	0,11	-0,69	13,68	13,80

Item	Variação (%)		Variação Acumulada (%)	
	Outubro	Novembro	Ano	12 meses
Cebola	-6,48	6,09	-39,51	-31,22
Farinha de mandioca	-1,64	4,26	44,27	49,43
Pescado	2,10	3,47	5,97	8,65
Frutas	-0,27	3,00	18,65	23,56
Frango inteiro	1,43	2,91	6,75	8,55
Hortaliças	-4,45	2,14	-5,92	-2,31
Iogurte	-1,02	2,10	13,95	11,71
Açúcar cristal	2,87	1,80	25,39	34,34
Outras bebidas alcoólicas	1,29	1,71	12,20	13,09
Café moído	1,09	1,68	18,75	20,51
Óleo de soja	0,36	1,63	6,92	10,66
Frango em pedaços	-0,58	1,50	3,82	3,98
Atomatado	0,40	1,07	7,48	8,78
Cerveja	1,61	1,05	6,70	7,66
Refrigerante	1,16	0,99	10,68	11,48
Açúcar refinado	-0,88	0,83	22,23	34,70
Lanche fora	0,46	0,82	9,73	9,56
Café da manhã	-0,60	0,77	11,45	11,36
Biscoito	-0,10	0,69	7,73	7,86
Suco de frutas	0,98	0,61	7,56	7,87
Ovos	-4,77	0,57	7,64	11,01
Doces	0,44	0,50	6,61	6,76
Carnes	2,64	0,22	2,22	3,81
Refeição fora	0,77	0,19	5,80	6,74

Item	Variação (%)		Variação Acumulada (%)	
	Outubro	Novembro	Ano	12 meses
Multa	0,00	47,82	61,35	61,35
Etanol	6,09	4,71	5,87	8,84
Seguro de veículo	1,70	2,72	2,14	2,40
Boate e danceteria	-0,37	2,34	-1,97	-1,98
Excursão	-0,02	1,34	4,84	10,88
Plano de saúde	1,07	1,07	12,35	13,54
Empregado doméstico	0,87	0,87	9,32	9,78
Mão de obra pequenos reparos	0,87	0,87	7,86	8,60
Emplacamento e licença	0,81	0,82	8,96	9,31
Telefone celular	0,00	0,77	2,18	2,36
Conserto de automóvel	-0,03	0,75	4,45	4,87
Condomínio	0,52	0,62	6,44	7,17
Higiene pessoal	0,10	0,58	8,94	9,92
Serviços médicos e dentários	0,34	0,57	6,97	7,29
Energia elétrica residencial	0,06	0,43	-7,23	-6,92
Aluguel residencial	0,37	0,39	5,00	5,63

Item	Variação (%)		Variação Acumulada (%)	
	Outubro	Novembro	Ano	12 meses
Passagem aérea	10,06	-2,29	-24,69	3,23
Hotel	-5,63	-1,63	-5,89	-5,98
Tv, som e informática	-0,50	-0,92	11,59	13,50
Eletrodomésticos	-0,10	-0,92	3,44	3,42
Gás de botijão	1,19	-0,65	2,00	2,14
Gasolina	1,22	-0,43	0,78	2,05

Variação Etanol

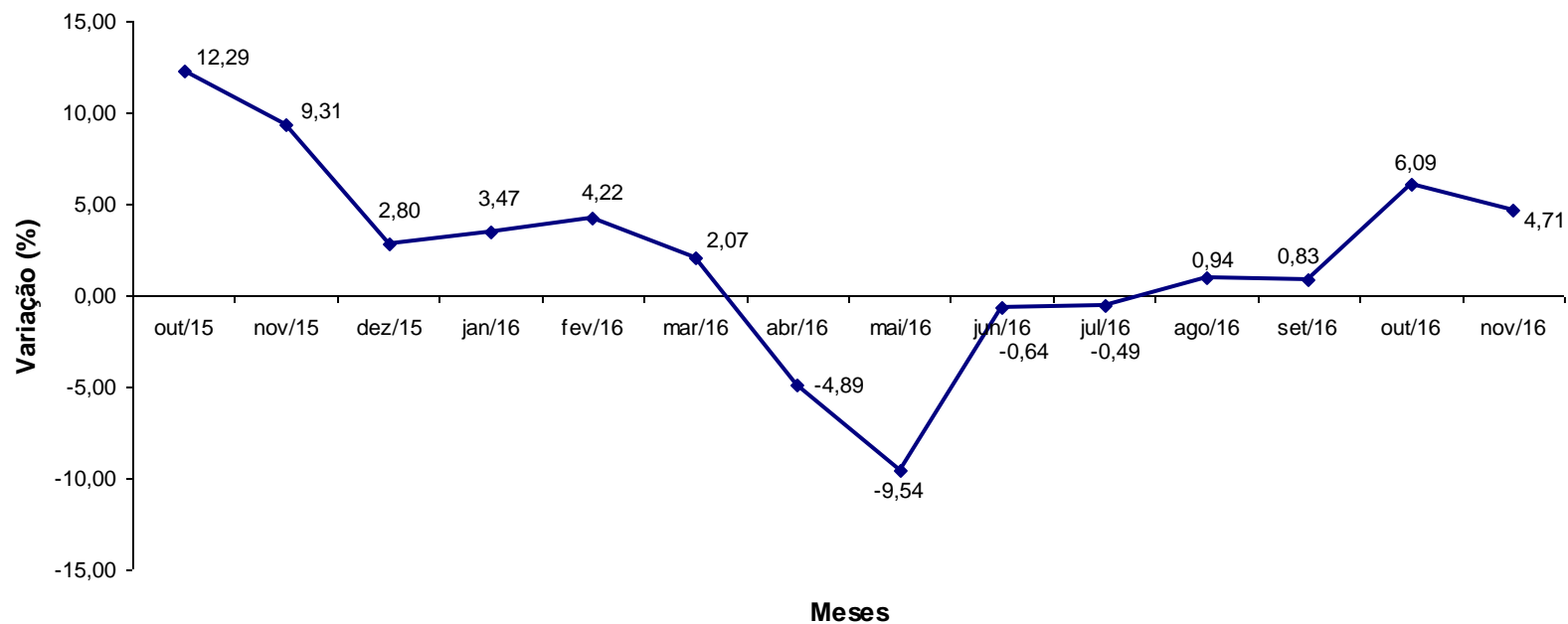

Variação Gasolina

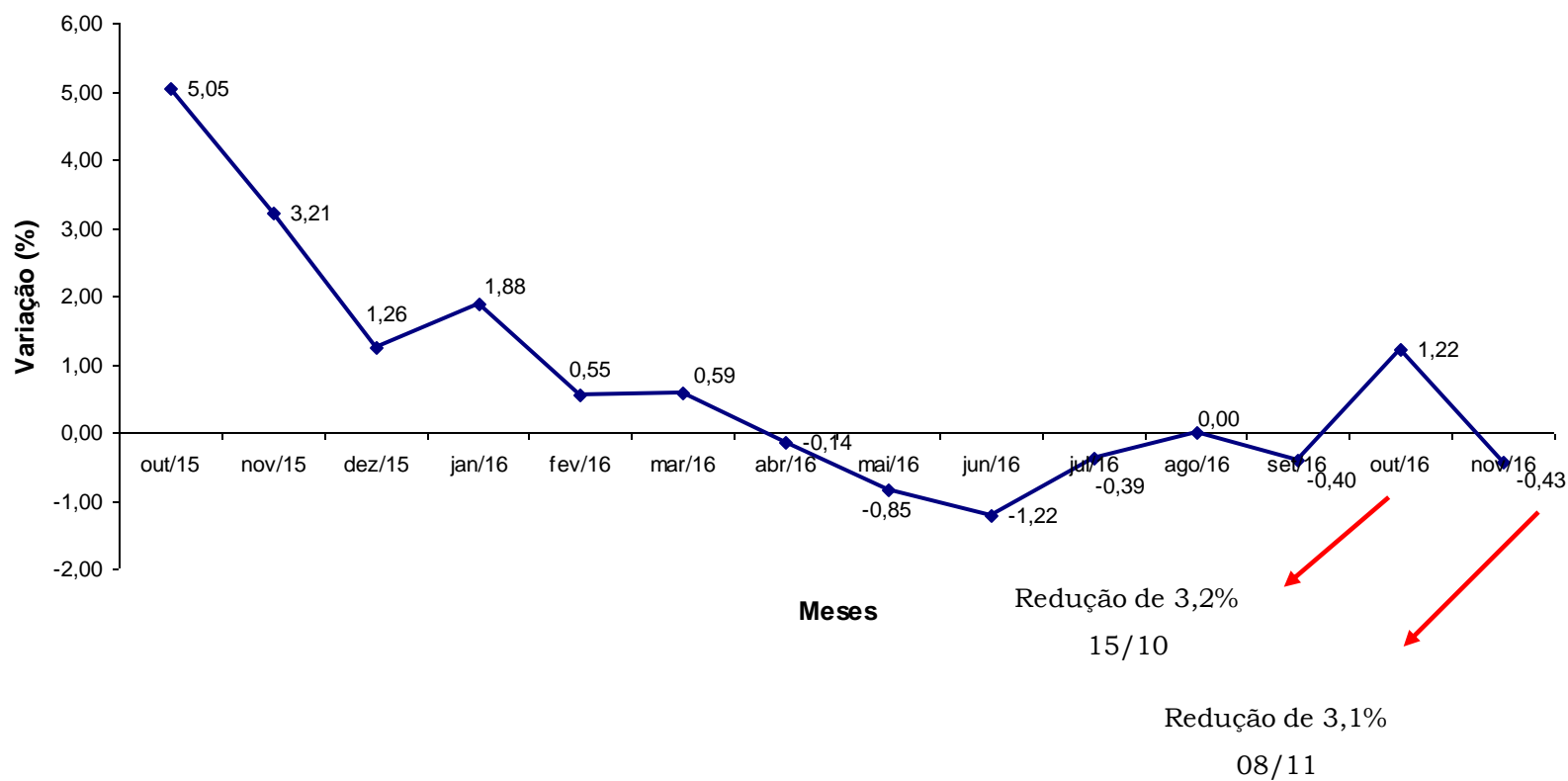

Item	Variação (%)	
	Outubro	Novembro
IPCA	0,26	0,18
Índice Serviços	0,47	0,42
Alimentação fora do domicílio	0,75	0,33
Aluguel residencial	0,37	0,39
Condomínio	0,52	0,62
Mudança	1,46	-0,30
Mão de obra	0,87	0,87
Consertos e manutenção	-0,33	1,07
Passagem aérea	10,06	-2,29
Transporte escolar	0,00	-0,22
Seguro voluntário de veículo	1,70	2,72
Conserto de automóvel	-0,03	0,75
Estacionamento	0,17	0,30
Lubrificação e lavagem	0,59	-1,86
Pintura de veículo	-1,11	0,16
Aluguel de veículo	-3,73	4,12
Médico	0,22	0,78
Dentista	0,44	0,38
Fisioterapeuta	0,01	1,10

Item	Variação (%)	
	Outubro	Novembro
Psicólogo	0,23	0,68
Serviços laboratoriais e hospitalares	0,34	0,31
Serviços pessoais	0,56	0,58
Cinema	0,04	0,04
Ingresso para jogo	-2,05	-5,55
Clube	0,40	-0,18
Tratamento de animais	1,09	0,65
Locação de DVD	0,67	0,65
Boate e danceteria	-0,37	2,34
Motel	-1,33	0,34
Hotel	-5,63	-1,63
Excursão	-0,02	1,34
Revelação e cópia	-0,69	1,71
Cursos regulares	0,00	0,00
Fotocópia	-0,50	1,78
Cursos diversos	0,00	0,00
Telefone celular	0,00	0,77
Acesso à internet	0,00	0,00
Telefone com internet	0,00	0,00
TV por assinatura com internet	0,00	0,00

IPCA e Serviços - Variação 12 meses

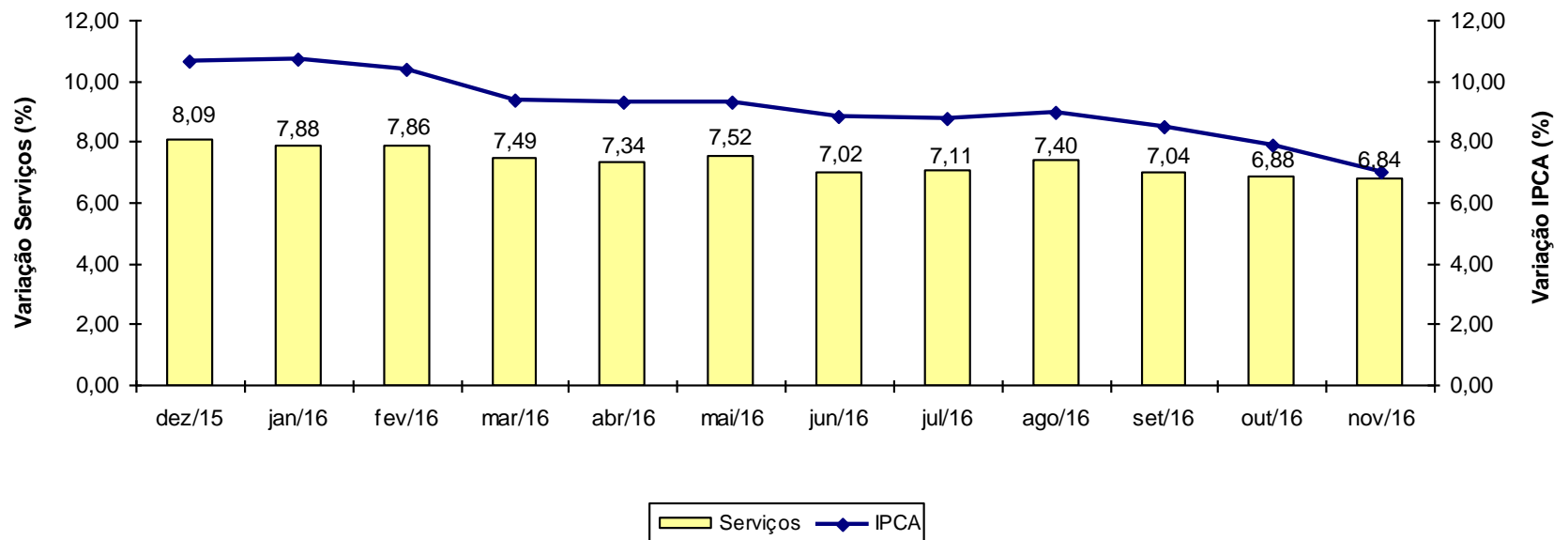

Item	Variação (%)	
	Outubro	Novembro
IPCA	0,26	0,18
Índice Monitorados	0,54	0,22
Taxa de água e esgoto	0,74	0,03
Gás de botijão	1,19	-0,65
Gás encanado	-0,07	0,16
Energia elétrica residencial	0,06	0,43
Ônibus urbano	0,00	0,00
Táxi	0,00	0,00
Trem	0,00	0,00
Ônibus intermunicipal	-0,02	-0,26
Ônibus interestadual	-0,75	-0,10
Metrô	0,00	0,00
Transporte hidroviário	0,00	0,00
Emplacamento e licença	0,81	0,82
Multa	0,00	47,82
Pedágio	-0,05	0,21
Gasolina	1,22	-0,43
Óleo diesel	0,11	-0,47
Gás veicular	0,68	-0,63
Produtos farmacêuticos	0,18	0,13
Plano de saúde	1,07	1,07
Jogos de azar	0,00	0,00
Correio	0,00	0,00
Telefone fixo	0,62	0,00
Telefone público	0,00	0,96

IPCA e Monitorados - Variação 12 meses

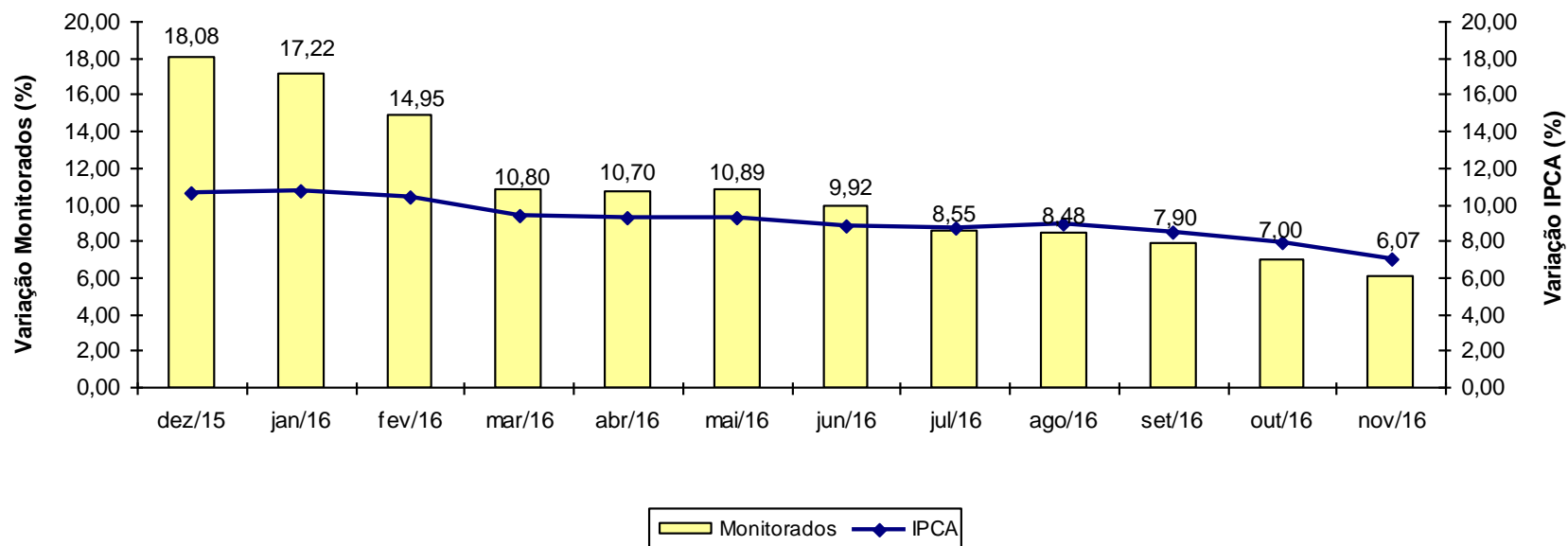

INPC

INPC - Brasil variação 12 meses

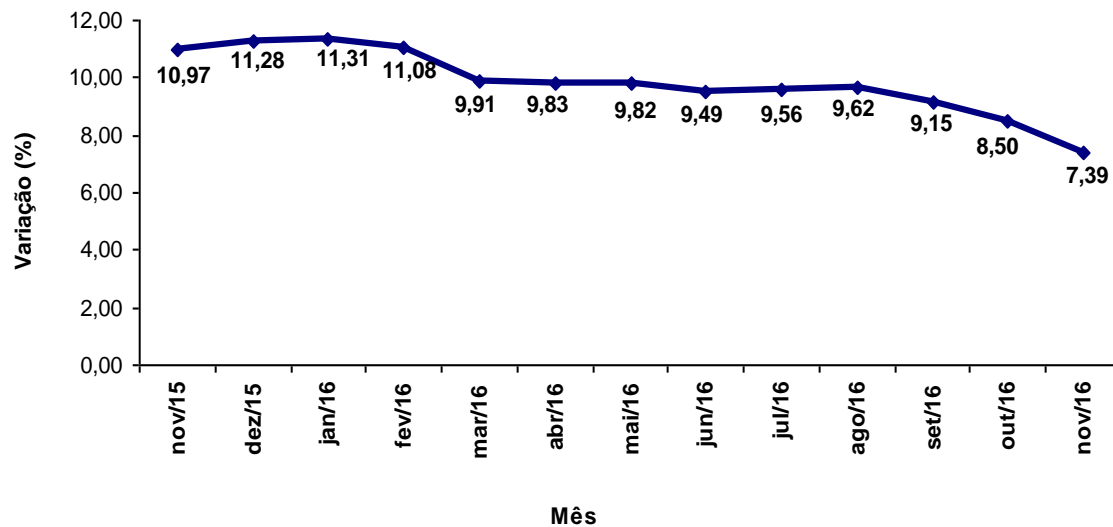

INPC - Brasil variação mensal

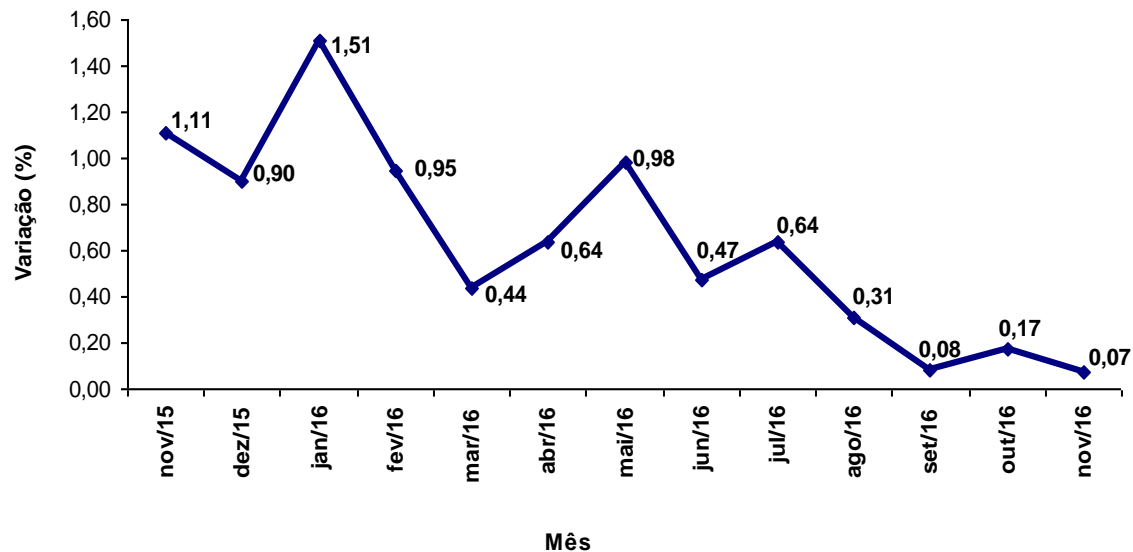

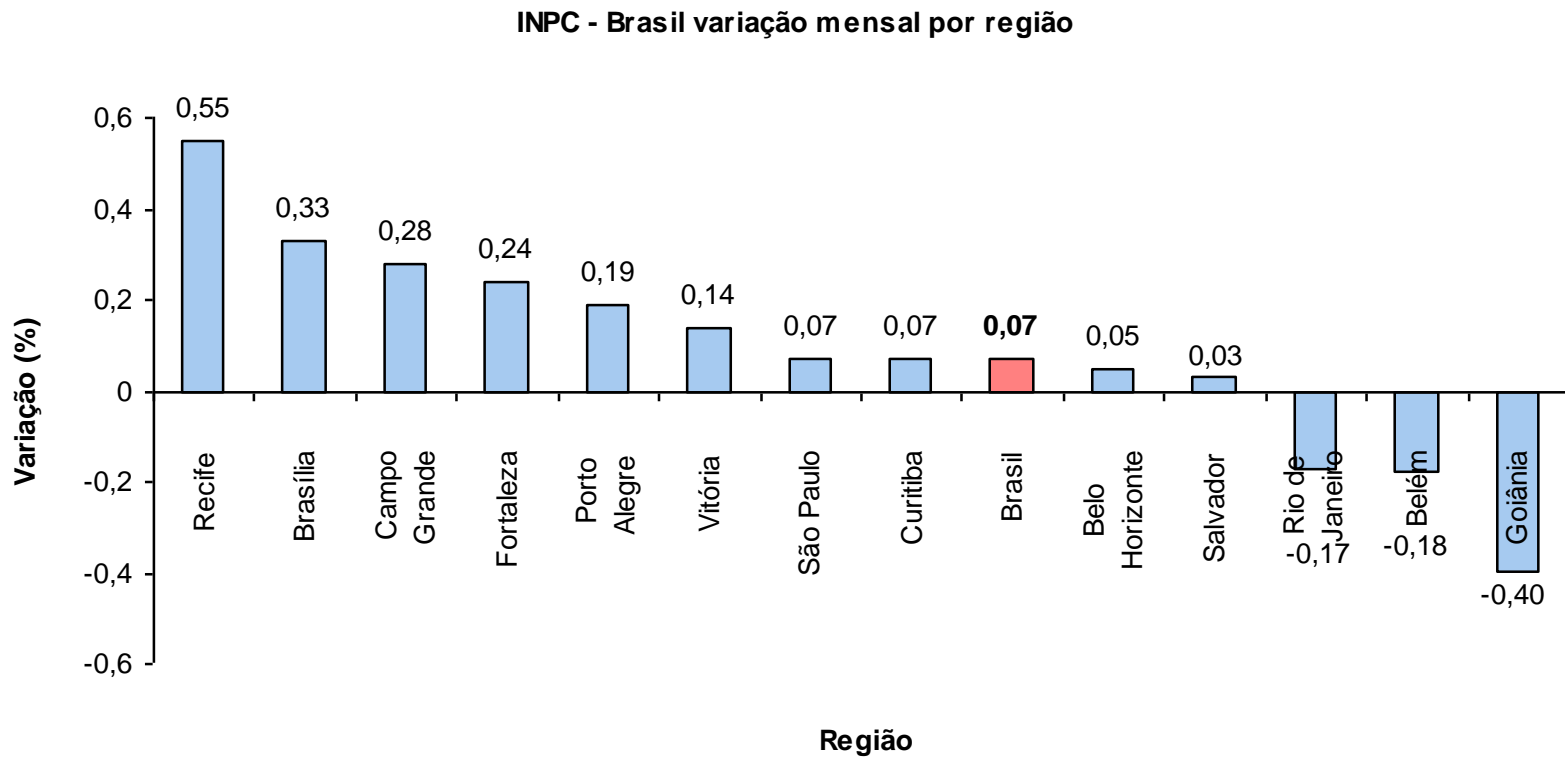

INPC - Brasil variação 12 meses por região

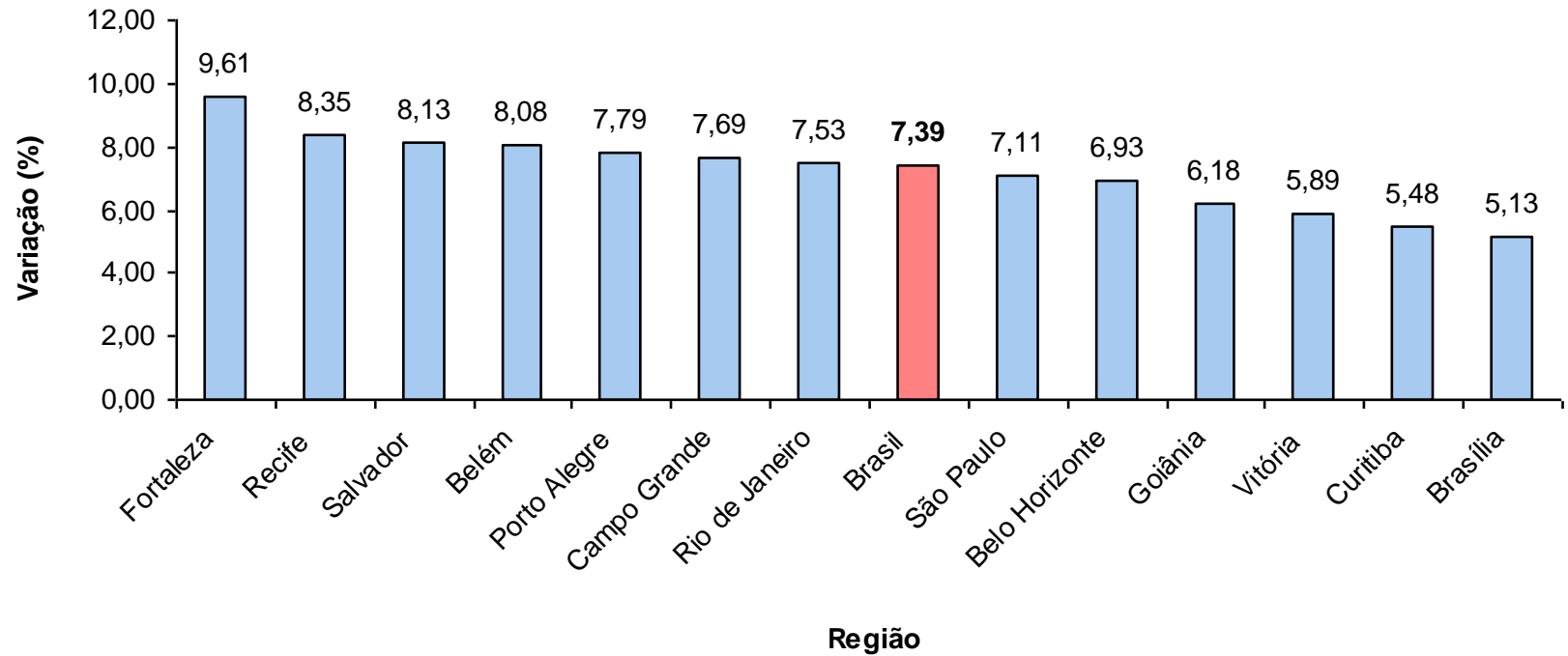

Grupo	Variação (%)		Impacto (p.p.)	
	Outubro	Novembro	Outubro	Novembro
Índice Geral	0,17	0,07	0,17	0,07
Alimentação e Bebidas	-0,06	-0,31	-0,02	-0,09
Habitação	0,44	0,23	0,08	0,04
Artigos de Residência	-0,03	-0,01	0,00	0,00
Vestuário	0,47	0,30	0,03	0,02
Transportes	0,47	0,13	0,07	0,02
Saúde e Cuidados Pessoais	0,30	0,49	0,03	0,05
Despesas Pessoais	-0,23	0,33	-0,02	0,02
Educação	0,00	0,11	0,00	0,00
Comunicação	0,00	0,32	0,00	0,01

Região	Peso Regional (%)	Variação mensal (%)		Variação Acumulada (%)	
		Outubro	Novembro	Ano	12 meses
Recife	7,17	0,20	0,55	7,20	8,35
Brasília	1,88	0,21	0,33	4,25	5,13
Campo Grande	1,64	0,43	0,28	6,61	7,69
Fortaleza	6,61	0,39	0,24	8,06	9,61
Porto Alegre	7,38	0,24	0,19	7,03	7,79
Vitória	1,83	-0,19	0,14	5,13	5,89
São Paulo	24,24	0,04	0,07	6,33	7,11
Curitiba	7,29	-0,04	0,07	4,37	5,48
Belo Horizonte	10,60	0,14	0,05	6,39	6,93
Salvador	10,67	0,30	0,03	7,18	8,13
Rio de Janeiro	9,51	0,16	-0,17	6,30	7,53
Belém	7,03	0,43	-0,18	6,81	8,08
Goiânia	4,15	0,28	-0,40	5,39	6,18
Brasil	100,00	0,17	0,07	6,43	7,39