

Sistema Nacional de Índices de Preços ao Consumidor
SNIPC

IPCA

Setembro 2015

IPCA = 0,54%

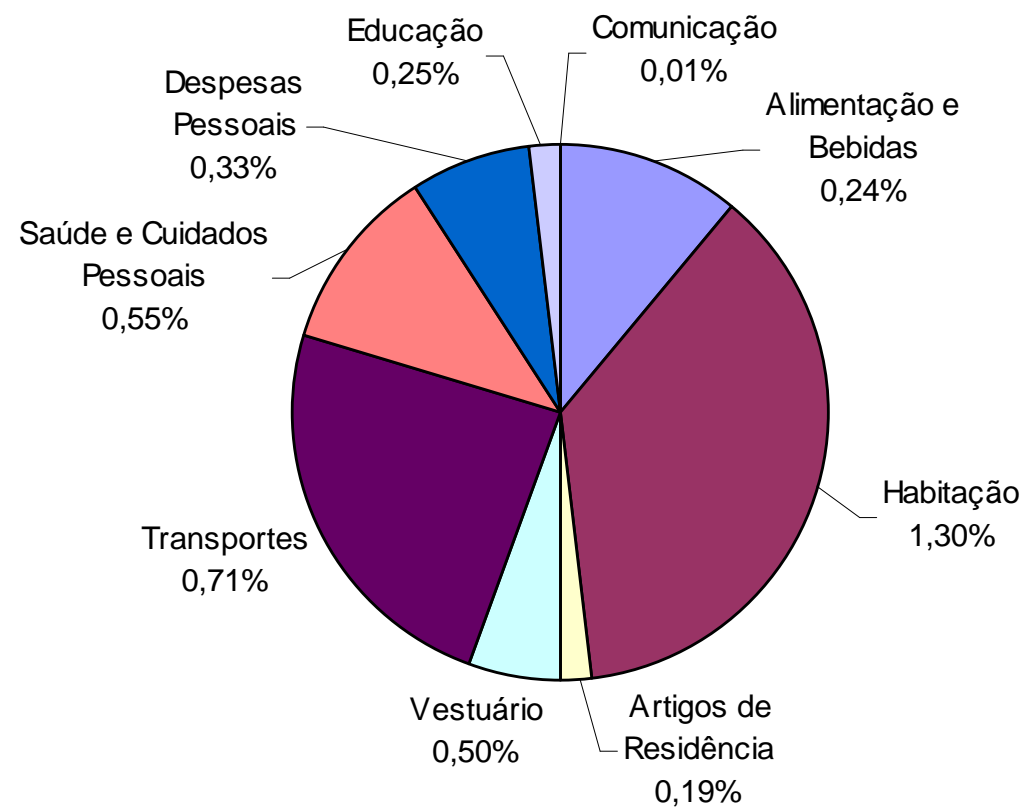

Grupo	Variação (%)		Impacto (p.p.)	
	Agosto	Setembro	Agosto	Setembro
Índice Geral	0,22	0,54	0,22	0,54
Habitação	0,29	1,30	0,04	0,20
Transportes	-0,27	0,71	-0,05	0,13
Saúde e Cuidados Pessoais	0,62	0,55	0,07	0,06
Vestuário	0,20	0,50	0,01	0,03
Despesas Pessoais	0,75	0,33	0,08	0,04
Educação	0,82	0,25	0,04	0,01
Alimentação e Bebidas	-0,01	0,24	0,00	0,06
Artigos de Residência	0,37	0,19	0,02	0,01
Comunicação	0,14	0,01	0,01	0,00

Região	Peso Regional (%)	Variação (%)		Variação Acumulada Ano (%)
		Agosto	Setembro	
Brasília	2,80	-0,16	1,25	6,33
Vitória	1,78	0,25	1,13	6,70
São Paulo	30,67	0,24	0,71	8,14
Goiânia	3,59	0,23	0,67	7,38
Fortaleza	3,49	0,32	0,57	7,67
Porto Alegre	8,40	0,28	0,56	8,40
Curitiba	7,79	0,47	0,54	9,42
Rio de Janeiro	12,06	-0,02	0,49	7,20
Belo Horizonte	10,86	0,05	0,41	7,03
Salvador	7,35	0,41	0,27	6,92
Recife	5,05	0,18	0,17	7,29
Belém	4,65	0,32	0,13	5,95
Campo Grande	1,51	0,25	-0,28	6,32
Brasil	100,00	0,22	0,54	7,64

Item	Variação (%)		Impacto (p.p.)	Variação Acumulada (%) 12 meses
	Agosto	Setembro		
Gás de botijão	-0,44	12,98	0,14	19,89
Passagem aérea	-24,90	23,13	0,07	-10,82
Refeição fora	0,55	0,94	0,05	9,43
Plano de saúde	1,08	1,06	0,03	11,18
Carnes	0,62	0,91	0,03	17,23
Empregado doméstico	0,53	0,61	0,02	8,33
Aluguel residencial	0,40	0,59	0,02	8,03
Taxa de água e esgoto	1,07	1,48	0,02	14,36
Conserto de automóvel	0,16	0,99	0,02	12,37
Batata-inglesa	-14,75	7,26	0,02	69,10
Calçados	-0,17	0,78	0,01	2,63
Refrigerante	-0,12	1,84	0,01	8,65
Energia elétrica residencial	-0,42	0,28	0,01	52,79
Pão francês	0,26	0,99	0,01	9,46
Produtos farmacêuticos	-0,11	0,30	0,01	6,94

Região	Setembro	
	Preço médio (R\$)	Variação (%)
Vitória	53,19	20,08
Goiânia	52,90	19,68
Brasília	58,90	19,23
Fortaleza	60,47	16,88
Porto Alegre	55,09	14,84
Belo Horizonte	59,47	13,34
Recife	49,13	13,21
São Paulo	52,46	12,26
Curitiba	54,19	12,14
Salvador	53,56	11,30
Campo Grande	54,92	10,48
Belém	54,13	10,18
Rio de Janeiro	53,94	9,49
Brasil	-	12,98

Reajuste de 15% em 01 de setembro.

Botijão de gás - variação ano

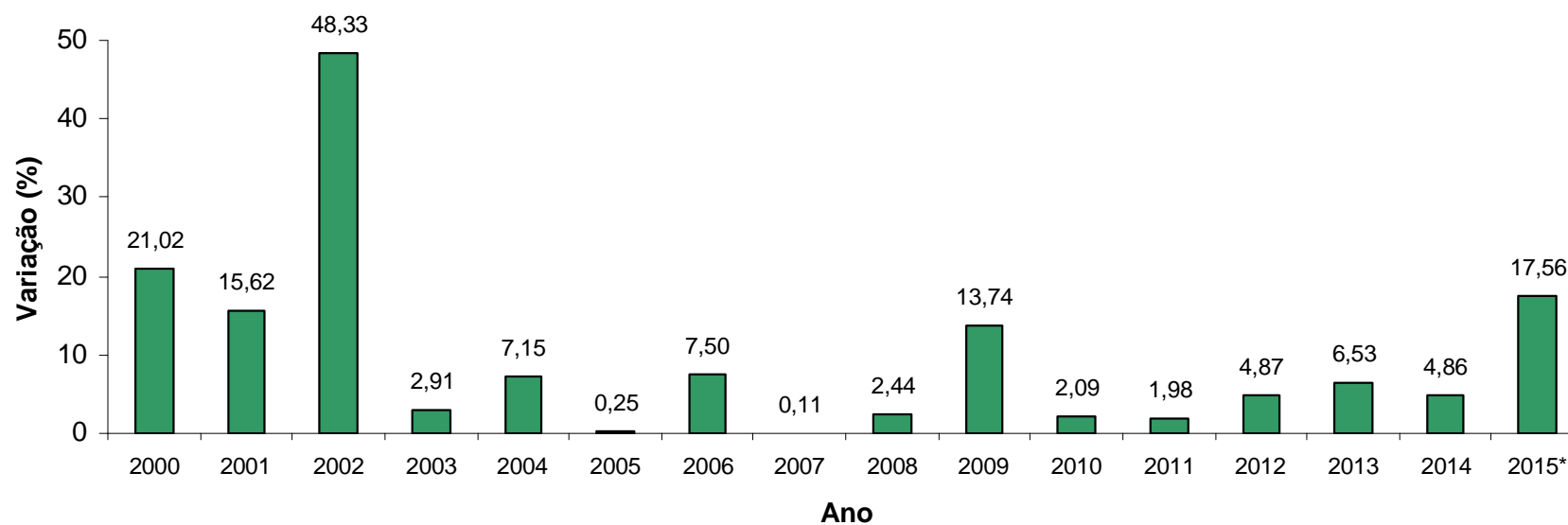

* até setembro.

Região	Variação (%)		Variação acumulada (%)	
	Agosto	Setembro	Ano	12 meses
Vitória	-0,84	0,70	6,99	7,88
São Paulo	0,17	0,55	7,64	9,70
Porto Alegre	0,61	0,51	9,08	11,67
Rio de Janeiro	-0,42	0,44	6,88	9,93
Fortaleza	0,05	0,38	7,61	9,81
Goiânia	-0,10	0,07	6,01	12,76
Belo Horizonte	-0,69	0,01	6,07	7,93
Brasília	0,38	-0,04	8,11	10,13
Belém	0,17	-0,04	5,35	9,16
Campo Grande	-0,76	-0,05	7,05	10,23
Curitiba	0,33	-0,07	9,46	11,80
Salvador	-0,18	-0,24	8,41	10,87
Recife	0,05	-0,29	8,46	10,08
Brasil	-0,01	0,24	7,56	10,06

Alimentação e bebidas
IPCA - variação no mês por subgrupo

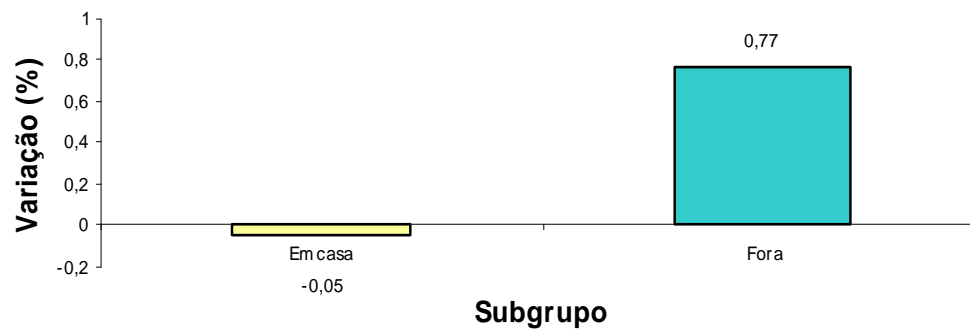

Alimentação e bebidas
IPCA - variação em 12 meses por subgrupo

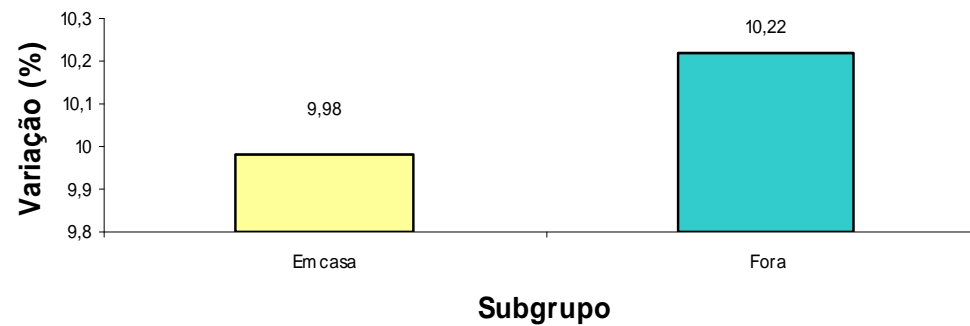

Item	Variação (%)		Variação Acumulada (%)	
	Agosto	Setembro	Ano	12 meses
Batata-inglesa	-14,75	7,26	13,93	69,10
Sorvete	0,31	2,62	13,79	14,03
Chocolate e achocolatado em pó	0,94	2,44	8,92	9,17
Carne seca e de sol	1,58	2,03	12,51	14,99
Refrigerante	-0,12	1,84	6,13	8,65
Cerveja	-1,21	1,69	1,53	5,05
Pescado	-0,54	1,65	6,01	11,53
Frango inteiro	-0,43	1,45	1,97	4,73
Café da manhã	0,75	1,25	11,93	12,38
Pão de forma	-0,08	1,22	3,97	4,78
Refrigerante fora	0,66	1,20	8,13	10,59
Alho	2,74	1,11	32,67	33,54
Cerveja fora	1,13	1,09	8,24	12,02
Bolo	-1,02	1,07	5,77	6,02
Pão francês	0,26	0,99	9,17	9,46
Refeição fora	0,55	0,94	7,12	9,43
Carnes	0,62	0,91	7,66	17,23
Biscoito	0,73	0,85	6,27	5,90
Atomatado	0,11	0,78	6,57	9,31
Queijo	1,03	0,74	8,59	7,78

Item	Variação (%)		Variação Acumulada (%)	
	Agosto	Setembro	Ano	12 meses
Cebola	-8,28	-18,85	89,95	76,68
Tomate	-12,88	-13,86	5,99	12,84
Cenoura	-6,26	-9,99	7,88	25,06
Açaí	-7,35	-4,06	-3,31	8,48
Feijão-mulatinho	-3,28	-3,43	26,63	27,51
Hortaliças	1,37	-2,98	8,77	13,03
Leite longa vida	1,69	-1,94	9,64	-0,34
Feijão-fradinho	-3,29	-1,73	11,87	23,57
Frutas	-0,68	-0,76	4,59	8,69
Açúcar refinado	-0,59	-0,73	2,53	4,99
Ovos	-0,85	-0,70	13,73	6,99
Feijão-carioca	-3,37	-0,57	17,85	33,30

IPCA - Brasil variação 12 meses

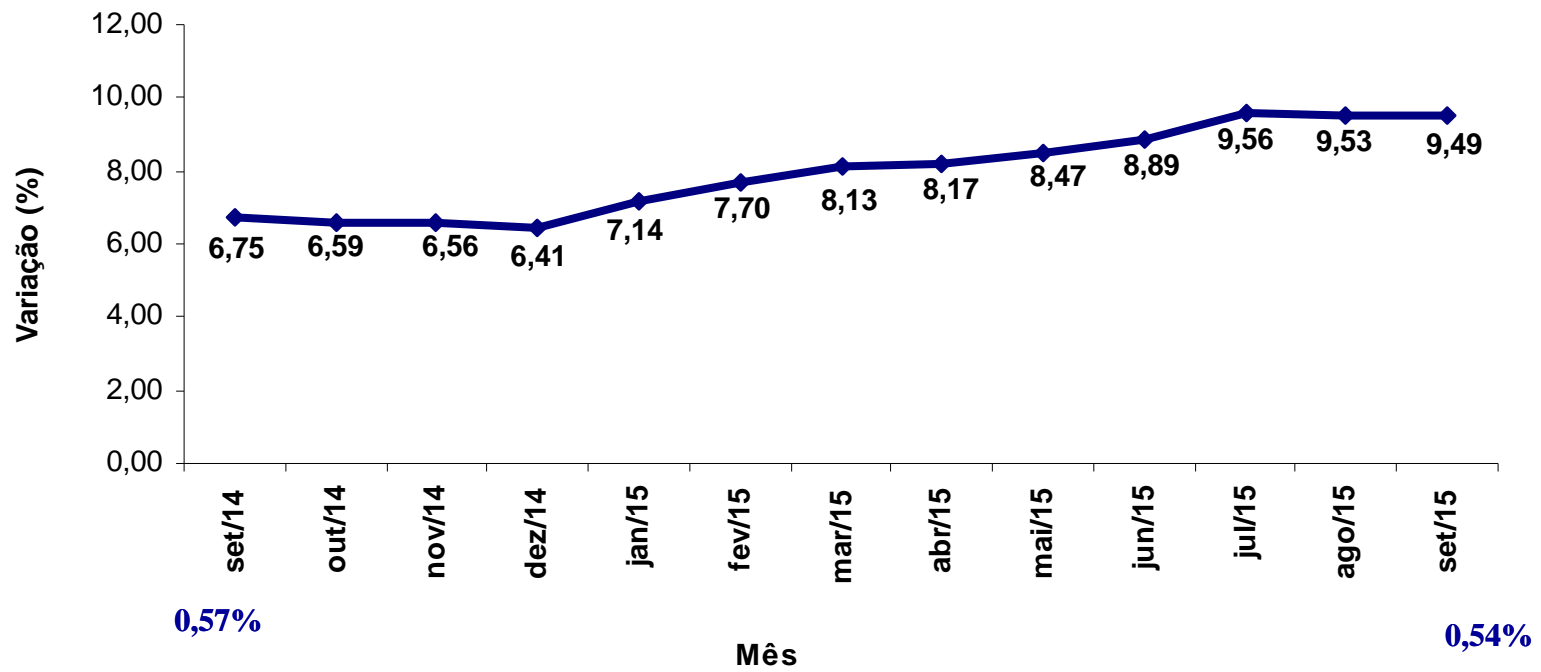

IPCA = 9,49%

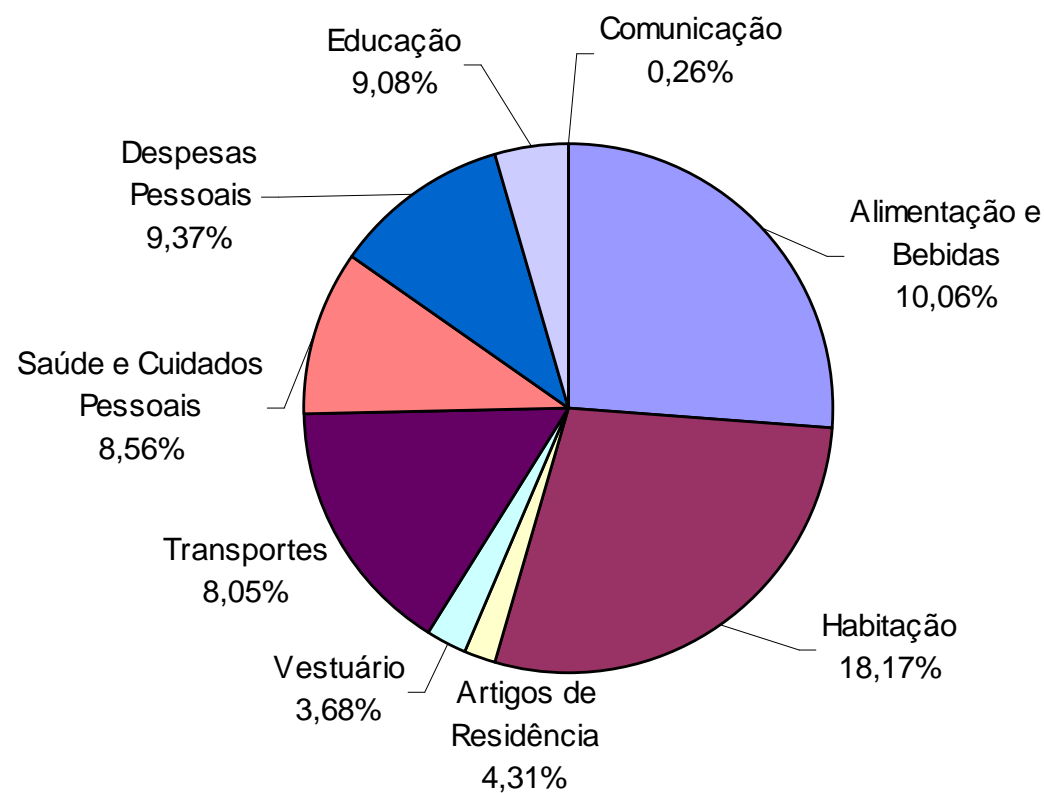

Grupo	Peso (%)	Variação (%)		Impacto (p.p.)	
		Ano	12 meses	Ano	12 meses
Índice Geral	100,00	7,64	9,49	7,64	9,49
Habitação	15,75	15,99	18,17	2,35	2,67
Alimentação e Bebidas	24,99	7,56	10,06	1,88	2,49
Despesas Pessoais	10,78	7,70	9,37	0,83	1,01
Educação	4,65	8,66	9,08	0,40	0,42
Saúde e Cuidados Pessoais	11,24	7,19	8,56	0,81	0,97
Transportes	18,17	5,71	8,05	1,06	1,48
Artigos de Residência	4,36	4,16	4,31	0,19	0,20
Vestuário	6,13	1,78	3,68	0,11	0,24
Comunicação	3,93	0,24	0,26	0,01	0,01

IPCA - Brasil variação 12 meses por região

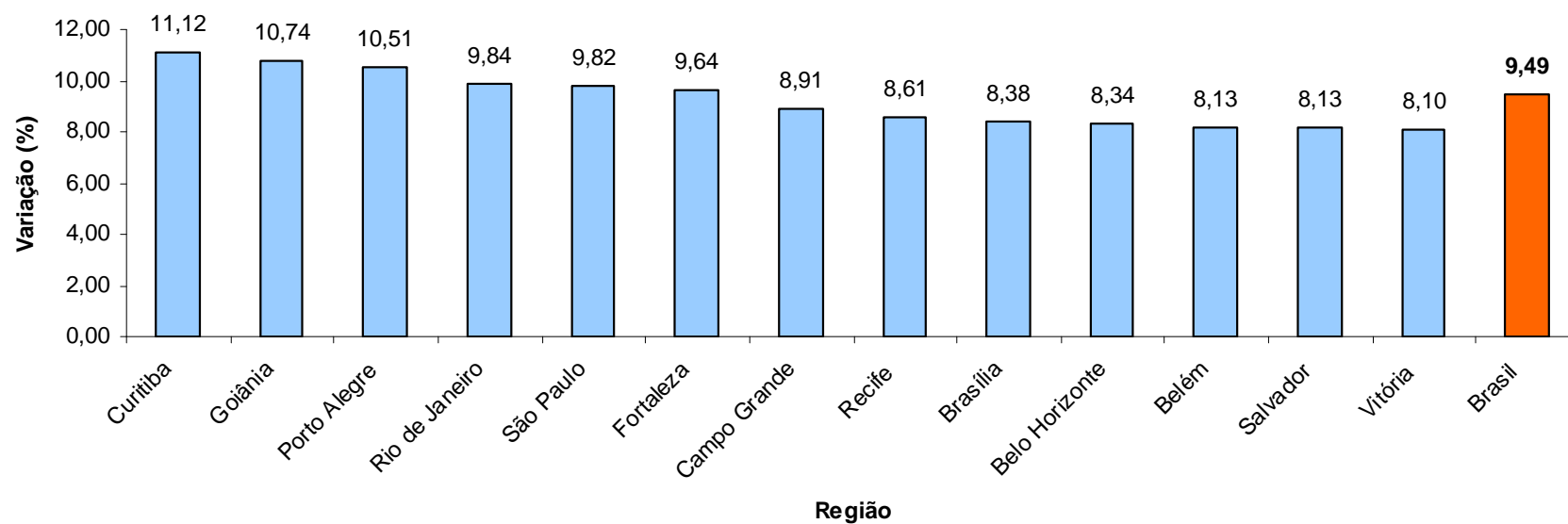

IPCA – Principais pressões – 12 meses



Item	Variação (%)	Impacto (p.p.)
Energia elétrica	52,79	1,53
Refeição fora	9,43	0,49
Gasolina	12,47	0,46
Carnes	17,23	0,46
Plano de saúde	11,18	0,36
Ônibus urbano	13,91	0,34
Empregado doméstico	8,33	0,34
Aluguel residencial	8,03	0,33
Cursos regulares	9,17	0,27
Produtos farmacêuticos	6,94	0,23
Lanche fora	11,17	0,22
Gás de botijão	19,89	0,22
Automóvel novo	6,85	0,22
Conserto de automóvel	12,37	0,22
Taxa de água e esgoto	14,36	0,20
Higiene pessoal	7,18	0,19
Jogos de azar	47,50	0,18
Total	-	6,26

IPCA 12 meses

9,49%

65,96% do IPCA

Item	Variação (%)	
	Agosto	Setembro
IPCA	0,22	0,54
Índice Serviços	0,32	0,66
Alimentação fora do domicílio	0,57	0,77
Aluguel residencial	0,40	0,59
Condomínio	0,71	0,45
Mudança	-0,41	-1,21
Mão de obra	0,84	-0,03
Consertos e manutenção	0,39	0,05
Passagem aérea	-24,90	23,13
Transporte escolar	-0,03	-0,84
Seguro voluntário de veículo	1,25	2,04
Conserto de automóvel	0,16	0,99
Estacionamento	0,10	-0,16
Lubrificação e lavagem	-0,12	1,53
Pintura de veículo	2,10	2,35
Aluguel de veículo	0,66	-0,22
Médico	0,42	0,48
Dentista	0,89	0,89
Fisioterapeuta	-1,85	-1,51

Item	Variação (%)	
	Agosto	Setembro
Psicólogo	-0,15	0,12
Serviços laboratoriais e hospitalares	0,51	0,46
Serviços pessoais	0,77	0,52
Cinema	0,74	-0,25
Ingresso para jogo	1,92	2,11
Clube	0,11	-0,07
Tratamento de animais	1,92	0,51
Locação de DVD	1,44	0,76
Boate e danceteria	3,11	-0,83
Motel	2,91	2,73
Hotel	1,15	-1,94
Excursão	0,41	0,11
Revelação e cópia	-0,05	1,94
Cursos regulares	0,78	0,00
Fotocópia	0,80	0,42
Cursos diversos	1,62	0,45
Telefone celular	0,09	0,00
Acesso à internet	0,00	0,00
Telefone com internet	0,66	0,00
TV por assinatura com internet	0,00	0,00

IPCA – Serviços – ano e 12 meses



Item	Variação Acumulada (%)		Item	Variação Acumulada (%)	
	Ano	12 meses		Ano	12 meses
IPCA	7,64	9,49	Psicólogo	10,74	10,98
Índice Serviços	5,91	8,13	Serviços laboratoriais e hospitalares	6,73	7,91
Alimentação fora do domicílio	7,90	10,22	Serviços pessoais	6,65	8,76
Aluguel residencial	6,12	8,03	Cinema	7,29	8,48
Condomínio	7,29	8,71	Ingresso para jogo	1,71	2,25
Mudança	-2,20	6,68	Clube	8,14	9,64
Mão de obra	5,04	7,48	Tratamento de animais	10,93	12,83
Consertos e manutenção	5,73	6,99	Locação de DVD	3,85	4,63
Passagem aérea	-37,29	-10,82	Boate e danceteria	6,67	8,54
Transporte escolar	7,27	7,88	Motel	12,35	12,35
Seguro voluntário de veículo	2,31	-0,07	Hotel	-3,02	-4,29
Conserto de automóvel	9,72	12,37	Excursão	0,57	5,24
Estacionamento	3,03	6,15	Revelação e cópia	10,46	11,55
Lubrificação e lavagem	7,95	8,14	Cursos regulares	9,17	9,17
Pintura de veículo	7,03	6,09	Fotocópia	7,35	8,68
Aluguel de veículo	-3,84	-6,91	Cursos diversos	10,32	10,32
Médico	7,46	8,78	Telefone celular	2,25	2,69
Dentista	8,47	11,22	Acesso à internet	0,00	0,00
Fisioterapeuta	4,69	7,40	Telefone com internet	2,22	2,22
			TV por assinatura com internet	0,11	0,11

IPCA e Serviços - Variação 12 meses

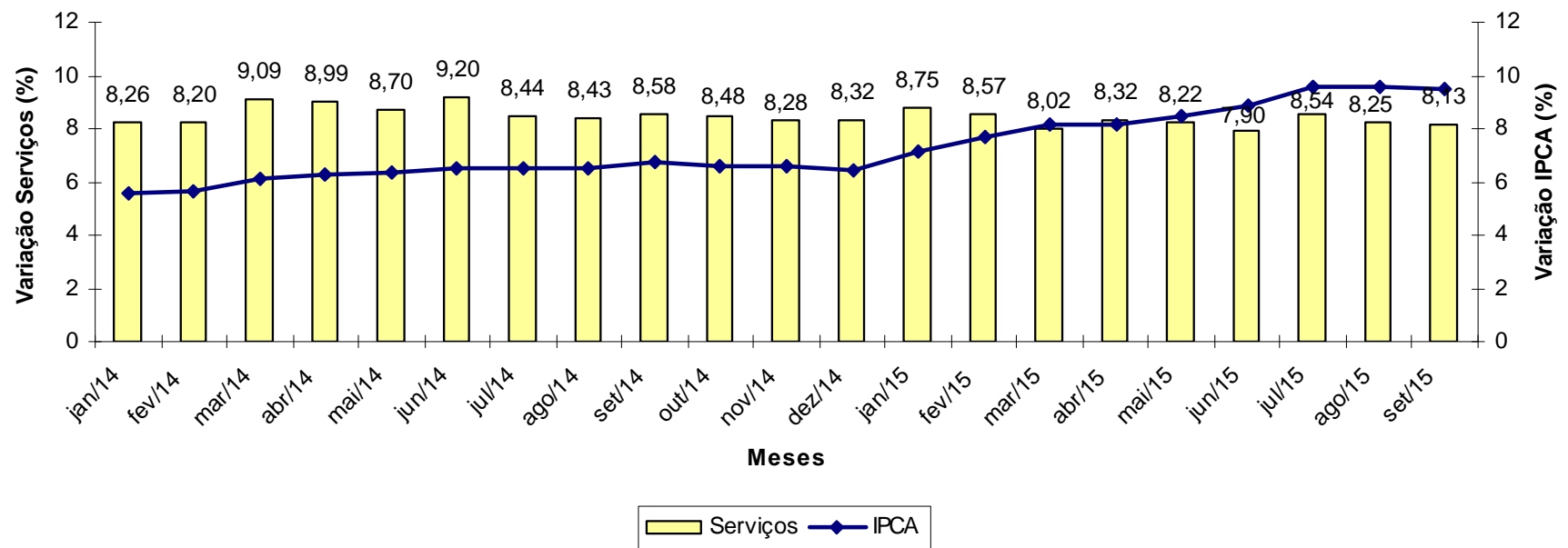

Item	Variação (%)	
	Agosto	Setembro
IPCA	0,22	0,54
Índice Monitorados	0,32	0,91
Taxa de água e esgoto	1,07	1,48
Botijão de gás	-0,44	12,98
Gás encanado	0,96	0,15
Energia elétrica residencial	-0,42	0,28
Ônibus urbano	0,60	0,10
Táxi	0,11	0,00
Trem	0,00	0,00
Ônibus intermunicipal	0,13	0,57
Ônibus interestadual	0,66	0,01
Metrô	0,00	0,00
Transporte hidroviário	-0,03	0,00
Emplacamento e licença	0,32	0,32
Multa	0,00	0,00
Pedágio	2,04	0,49
Gasolina	0,67	-0,23
Óleo diesel	0,03	-0,12
Gás veicular	2,56	2,25
Produtos farmacêuticos	-0,11	0,30
Plano de saúde	1,08	1,06
Jogos de azar	0,00	0,00
Correio	0,00	0,00
Telefone fixo	0,00	0,00
Telefone público	-0,21	0,36

IPCA Monitorados – ano e 12 meses



Item	Variação Acumulada (%)	
	Ano	12 meses
IPCA	7,64	9,49
Índice Monitorados	14,60	16,36
Taxa de água e esgoto	14,22	14,36
Botijão de gás	17,56	19,89
Gás encanado	7,05	7,64
Energia elétrica residencial	47,74	52,79
Ônibus urbano	13,49	13,91
Táxi	7,06	7,34
Trem	12,39	12,39
Ônibus intermunicipal	10,89	11,62
Ônibus interestadual	8,81	7,47
Metrô	13,69	13,69
Transporte hidroviário	-0,03	-0,03
Emplacamento e licença	2,60	3,45
Multa	0,00	0,00
Pedágio	4,98	5,75
Gasolina	9,40	12,47
Óleo diesel	7,30	12,23
Gás veicular	13,19	14,83
Produtos farmacêuticos	6,44	6,94
Plano de saúde	8,66	11,18
Jogos de azar	47,50	47,50
Correio	5,86	5,86
Telefone fixo	-3,45	-3,43
Telefone público	3,86	5,54

IPCA e Monitorados - Variação 12 meses

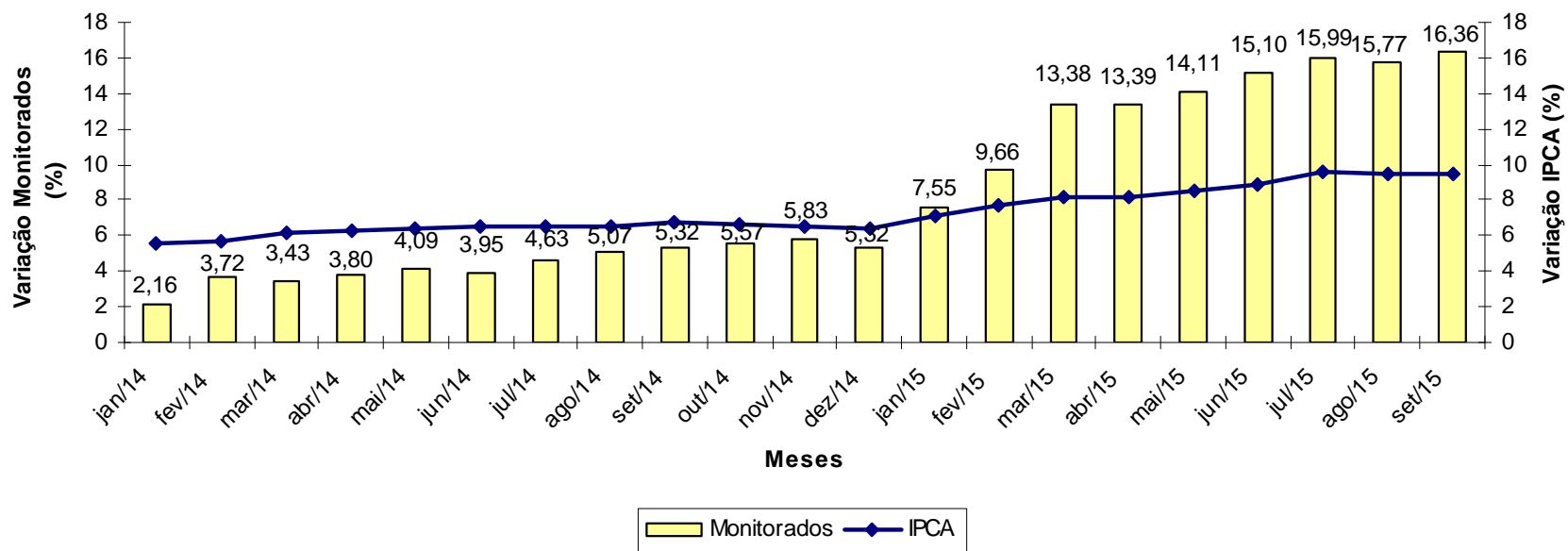

INPC

Grupo	Variação (%)		Impacto (p.p.)	
	Agosto	Setembro	Agosto	Setembro
Índice Geral	0,25	0,51	0,25	0,51
Alimentação e Bebidas	-0,04	0,16	-0,01	0,05
Habitação	0,23	1,59	0,04	0,29
Artigos de Residência	0,46	0,27	0,02	0,01
Vestuário	0,23	0,39	0,02	0,03
Transportes	0,27	0,30	0,04	0,05
Saúde e Cuidados Pessoais	0,64	0,48	0,06	0,05
Despesas Pessoais	0,78	0,31	0,06	0,02
Educação	0,64	0,38	0,02	0,01
Comunicação	0,10	0,03	0,00	0,00

Região	Peso Regional (%)	Variação mensal (%)		Variação Acumulada (%)	
		Agosto	Setembro	Ano	12 meses
Brasília	1,88	0,13	1,41	7,75	9,34
Vitória	1,83	0,36	1,28	7,08	8,01
Goiânia	4,15	0,19	0,73	8,23	11,62
São Paulo	24,24	0,23	0,69	9,26	10,78
Porto Alegre	7,38	0,25	0,67	8,99	10,88
Fortaleza	6,61	0,39	0,61	7,58	9,26
Curitiba	7,29	0,56	0,55	10,71	12,25
Belo Horizonte	10,60	0,10	0,39	7,61	8,84
Rio de Janeiro	9,51	0,06	0,34	8,50	10,89
Recife	7,17	0,16	0,29	7,56	8,71
Salvador	10,67	0,28	0,29	7,05	8,20
Belém	7,03	0,49	0,08	5,90	8,01
Campo Grande	1,64	0,18	-0,18	6,45	8,86
Brasil	100,00	0,25	0,51	8,24	9,90