

Pesquisa Mensal de Emprego



Janeiro 2015

Rio de Janeiro, 26 de fevereiro de 2015

PME OBJETIVO



Produz indicadores mensais sobre a força de trabalho que permitem avaliar as flutuações e a tendência, a médio e a longo prazos, do mercado de trabalho, nas suas áreas de abrangência, constituindo um indicativo ágil dos efeitos da conjuntura econômica sobre esse mercado, além de atender a outras necessidades importantes para o planejamento socioeconômico do País.

PME

INVESTIGAÇÃO

Trabalho

Rendimento

Educação

**Características
sócio demográficas**

PME CARACTERÍSTICAS

Pesquisa
Domiciliar

Pesquisa por
amostra

Periodicidade
Mensal

Abrangência: Regiões
Metropolitanas de:

Recife
Salvador
Belo Horizonte
Rio de Janeiro
São Paulo
Porto Alegre

PME OBJETIVO



Produz indicadores mensais sobre a força de trabalho que permitem avaliar as flutuações e a tendência, a médio e a longo prazos, do mercado de trabalho, nas suas áreas de abrangência, constituindo um indicativo ágil dos efeitos da conjuntura econômica sobre esse mercado, além de atender a outras necessidades importantes para o planejamento socioeconômico do País.

PME EM NÚMEROS

400 Entrevistadores

Aproximadamente
44 mil Domicílios
visitados
mensalmente

Aproximadamente
120 mil Pessoas
entrevistadas
mensalmente

PME

ANÁLISE DOS RESULTADOS



Nota: As indicações de variação nas estimativas em relação às comparações as quais foram submetidas, foram feitas com base na metodologia que **consiste em calcular intervalos de confiança para a diferença temporal para um determinado conjunto de indicadores provenientes da pesquisa, para cada região metropolitana isoladamente e para o conjunto das seis.**

Detalhes sobre esta metodologia podem ser verificados no texto: Lila M. F; e Freitas, M. P. S.

“Estimação de Intervalos de Confiança para Estimadores de Diferenças Temporais na Pesquisa Mensal de Emprego”. Rio de Janeiro: IBGE, Coordenação de Trabalho e Rendimento. Para as estimativas de rendimento foi adotado como parâmetro de alteração da situação 0,4%.

Mercado de Trabalho em janeiro de 2015

Taxa de desocupação



O gráfico a seguir mostra a evolução da taxa de desocupação de dezembro/ 2013 a janeiro de 2015 no total das **seis** regiões metropolitanas abrangidas pela pesquisa

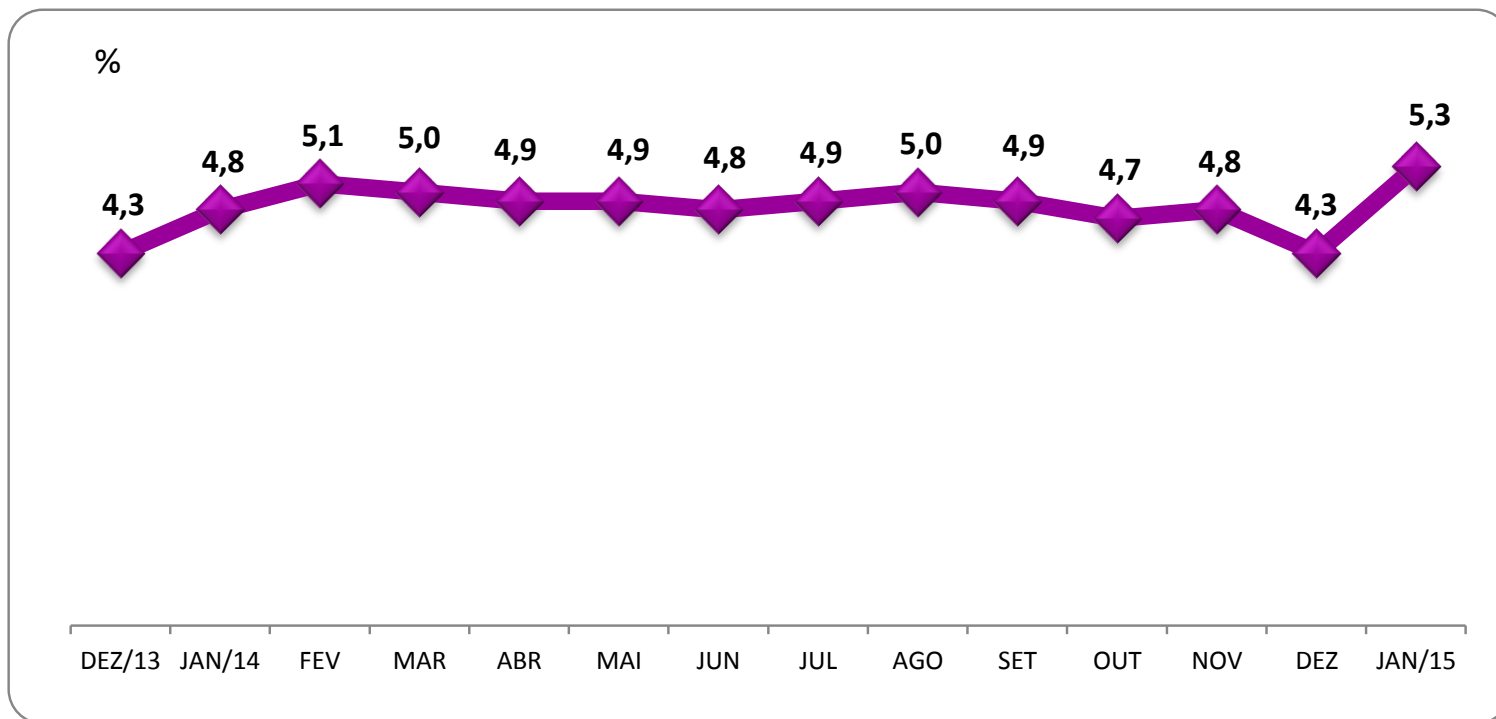

**Taxa de desocupação de 5,3% em janeiro de 2015:
crescimento no mês e no ano**

O gráfico a seguir mostra a evolução da taxa de desocupação de março de 2002 a janeiro de 2015, no total das seis regiões metropolitanas abrangidas pela Pesquisa

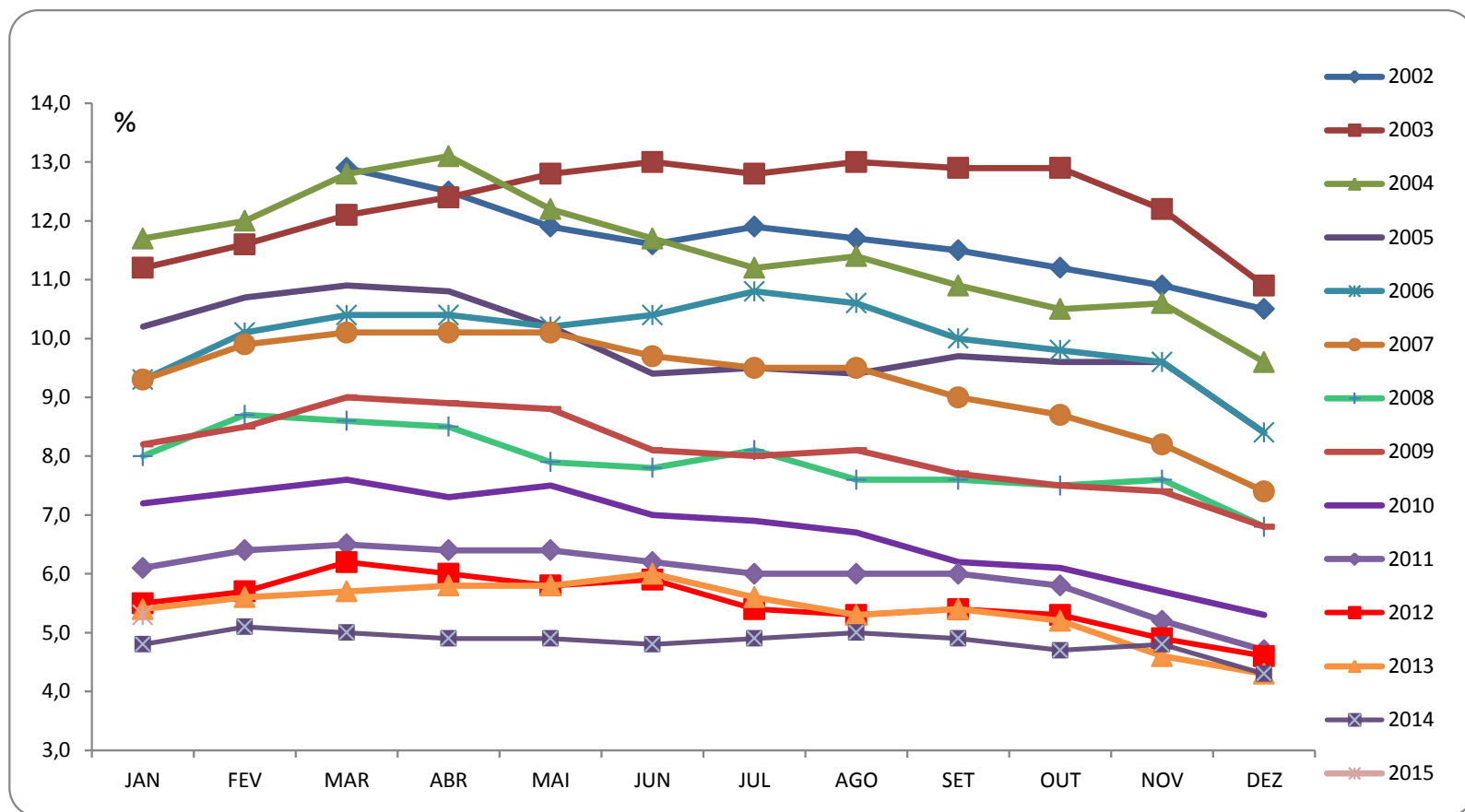

Taxa de desocupação do total das Seis Regiões Metropolitanas

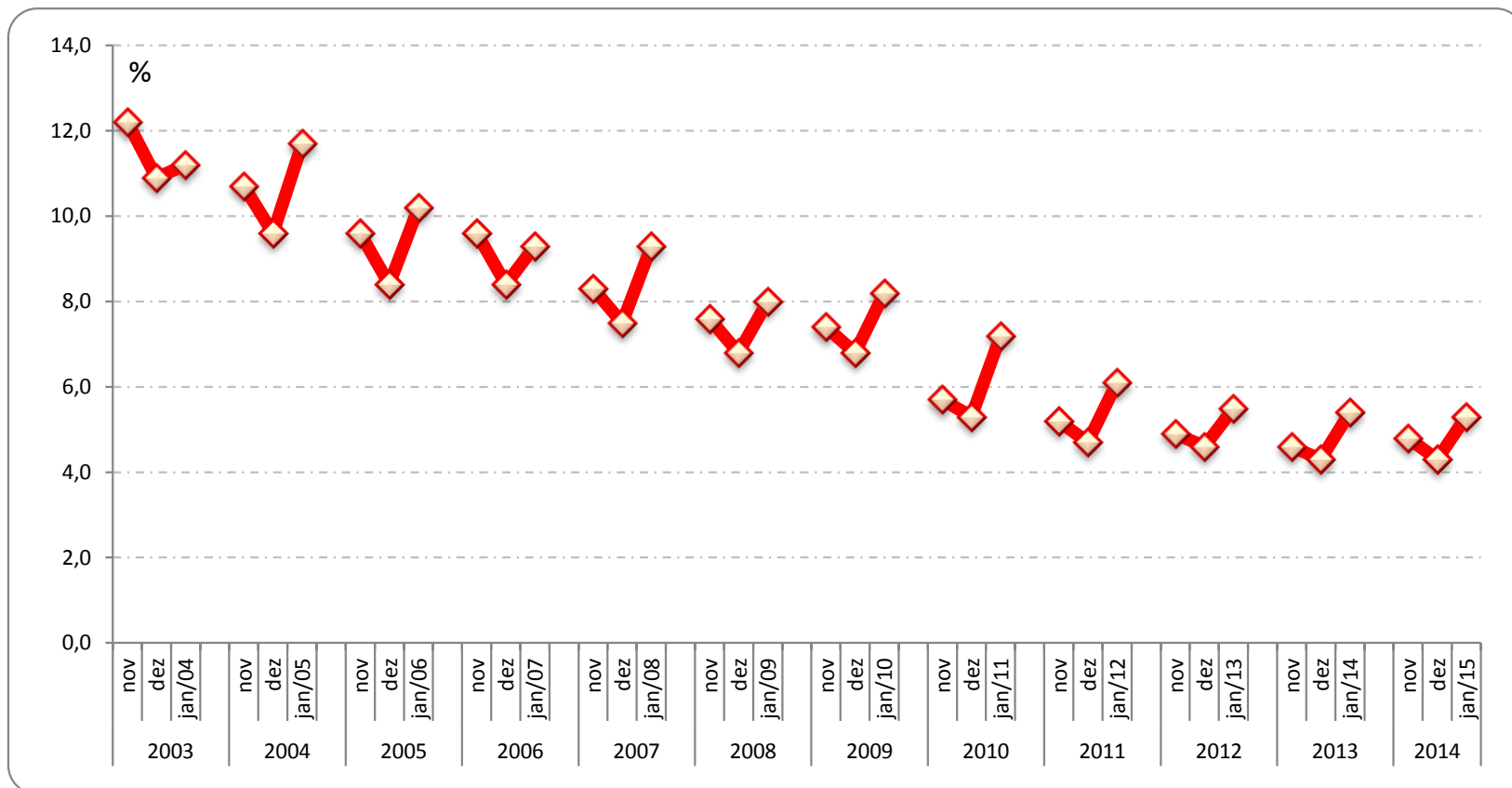

Taxa de desocupação do total das Seis Regiões Metropolitanas (meses de janeiro)

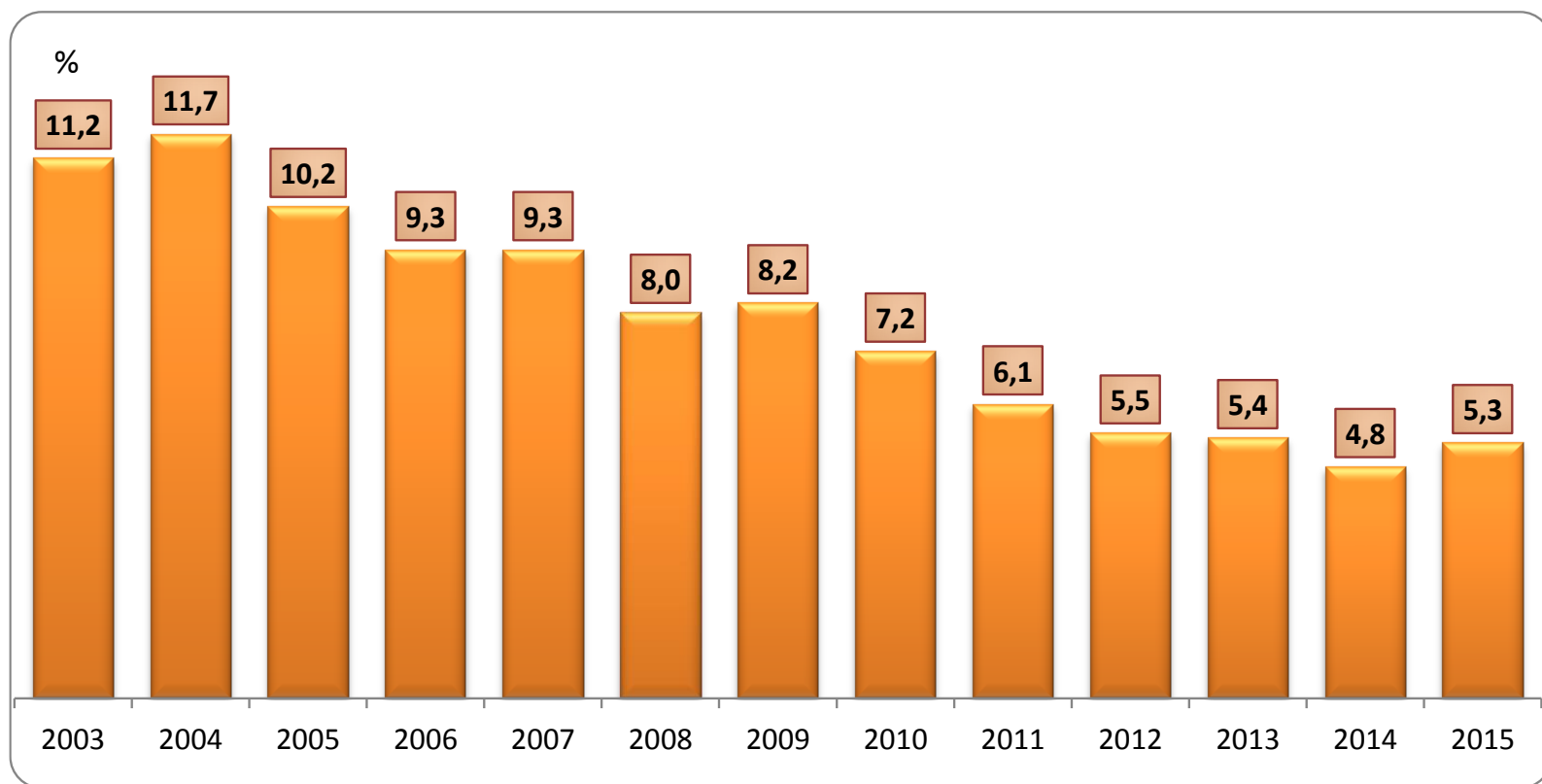

Taxa de desocupação

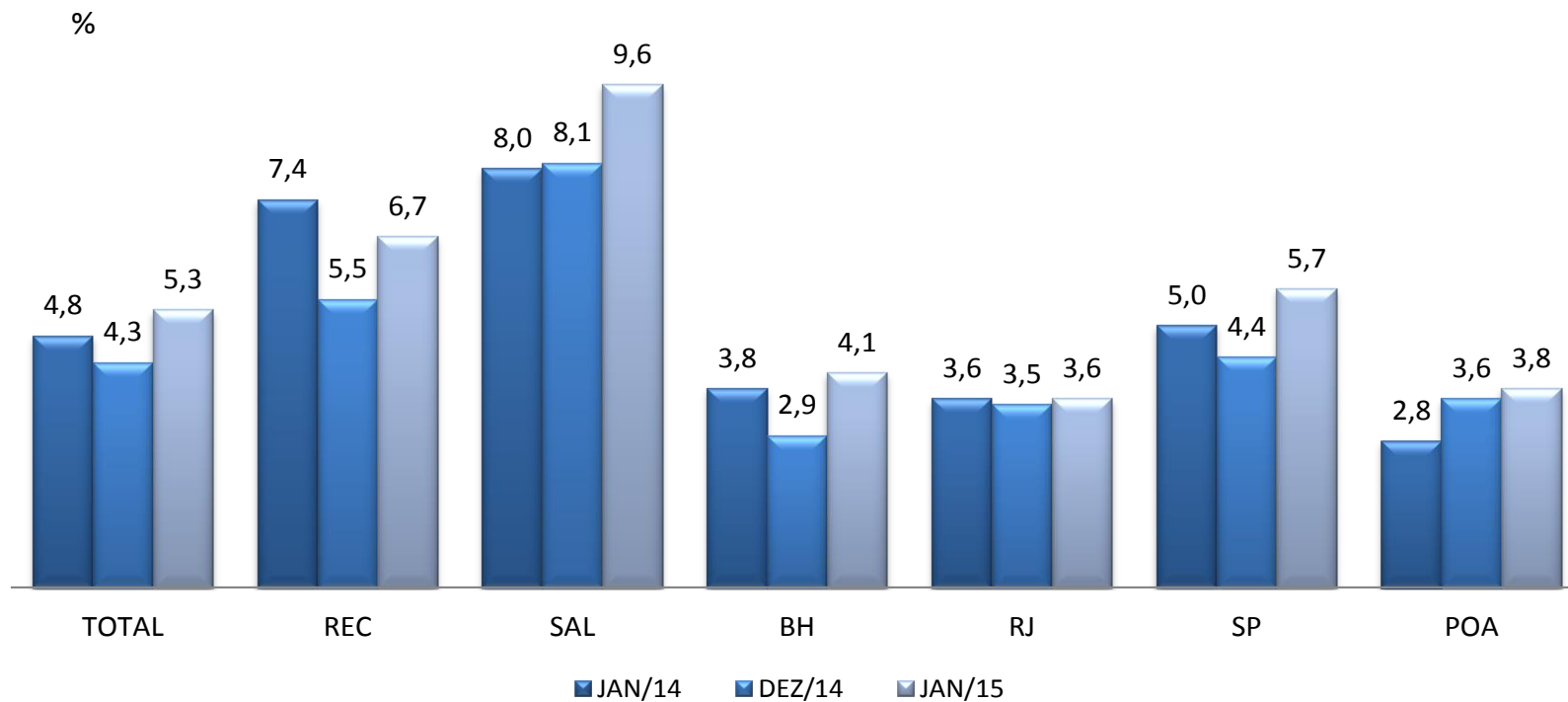

Comparação mensal: crescimento em REC, SAL, BH e SP
Comparação anual: crescimento em SAL e POA

Taxa de desocupação (%)

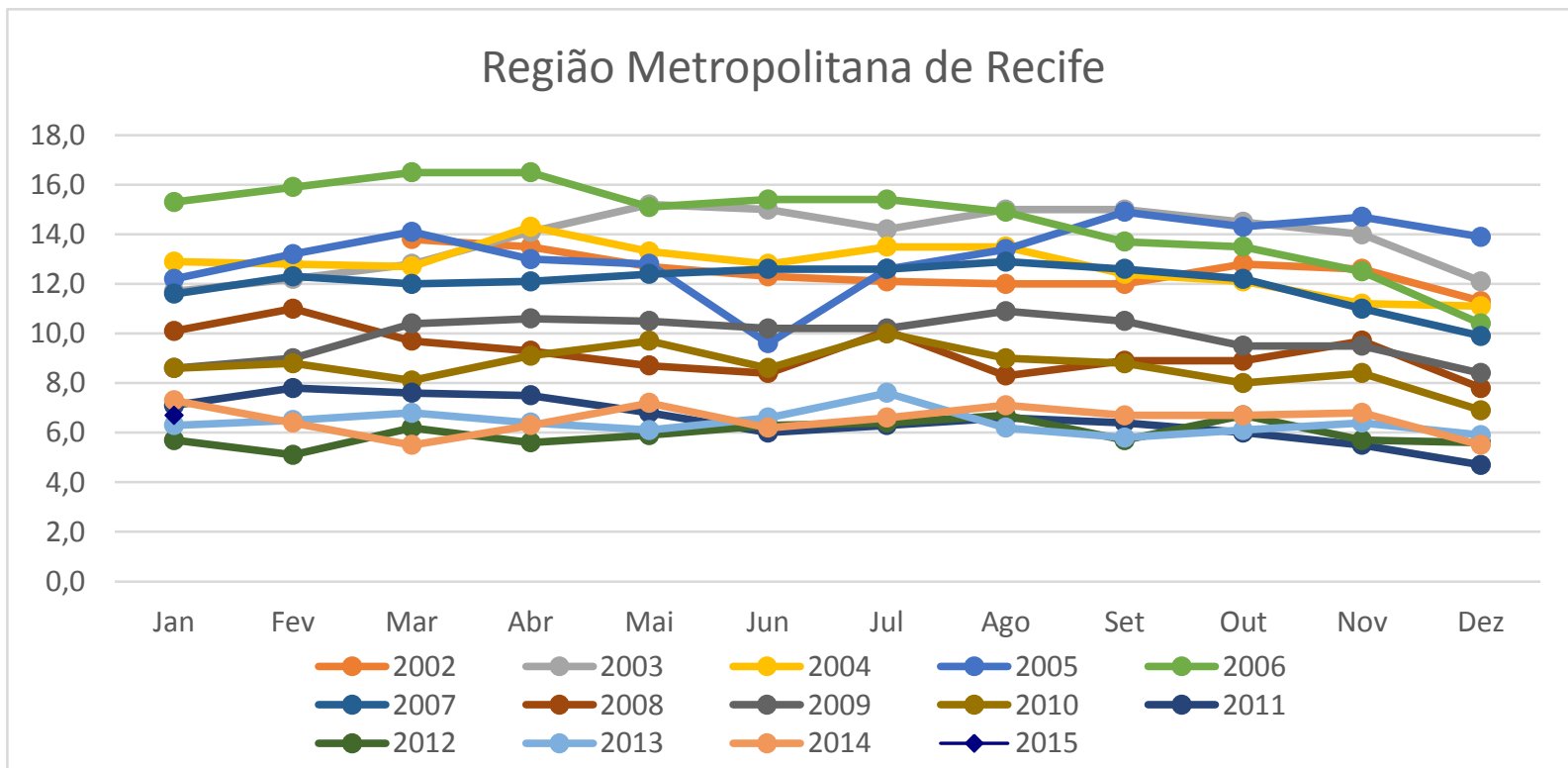

Taxa de desocupação (%)

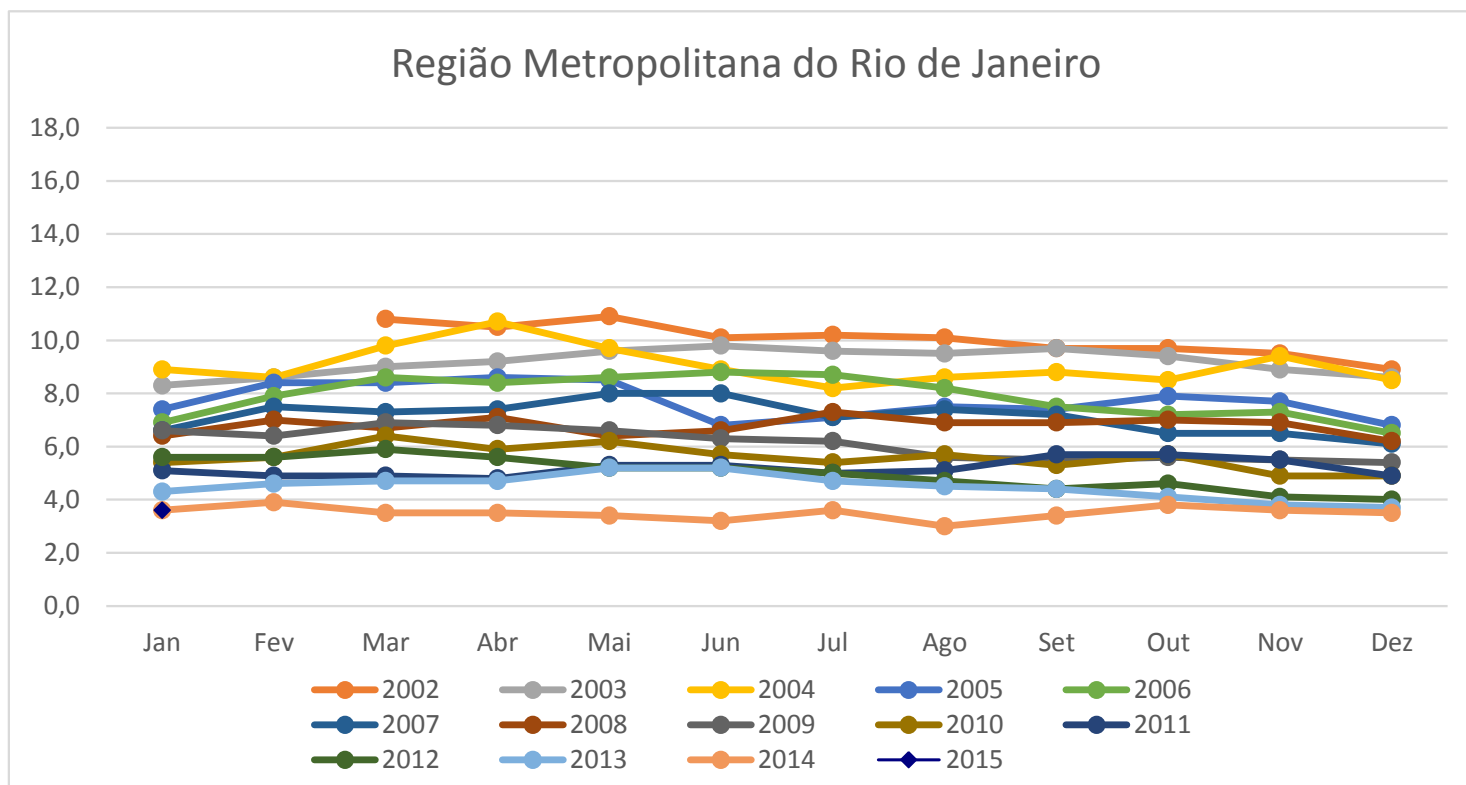

Menor taxa (3,6%) para os meses de janeiro desde o início da série.

Taxa de desocupação (%)

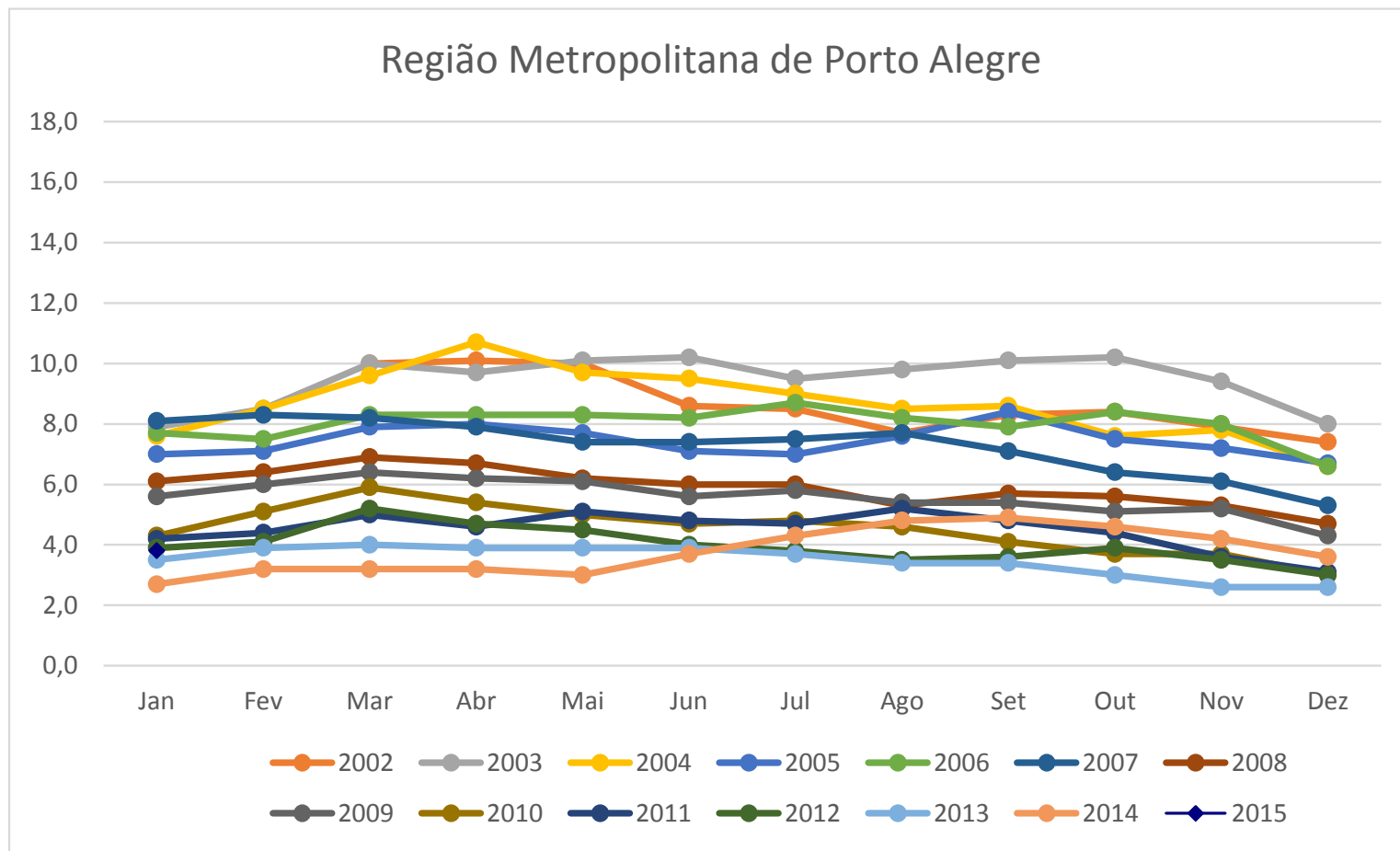

População de 10 anos ou mais de idade nas seis Regiões Metropolitanas

| TAXA | Estimativas (%) | | | Comparação mensal | | Comparação anual | |
|-------------|-----------------|------------------|-----------------|-------------------|----------|------------------|----------|
| | janeiro de 2014 | dezembro de 2014 | janeiro de 2015 | Var (pp) | Situação | Var (pp) | Situação |
| DESOCUPAÇÃO | 4,8 | 4,3 | 5,3 | 1,0 | ↑ | 0,5 | ↑ |

| POPULAÇÃO | % em relação a População em Idade Ativa | | | Estimativas (mil) | Comparação com dez/14 | | | Comparação com jan/14 | | |
|--------------------------|---|--------|--------|-------------------|-----------------------|----------|------|-----------------------|----------|------|
| | jan/14 | dez/14 | jan/15 | | jan/15 | Situação | VAR% | Dif (mil) | Situação | VAR% |
| EM IDADE ATIVA | 100,0% | 100,0% | 100,0% | 43.567 | →I | 0,0 | -17 | ↑ | 1,3 | 566 |
| ECONOMICAMENTE ATIVA | 56,5% | 55,7% | 55,8% | 24.292 | →I | 0,1 | 17 | →I | 0,1 | 16 |
| OCUPADA | 53,7% | 53,3% | 52,8% | 23.004 | ↓ | -0,9 | -220 | →I | -0,5 | -109 |
| DESOCUPADA | 2,7% | 2,4% | 3,0% | 1.288 | ↑ | 22,5 | 237 | ↑ | 10,7 | 125 |
| NÃO ECONOMICAMENTE ATIVA | 43,5% | 44,3% | 44,2% | 19.276 | →I | -0,2 | -34 | ↑ | 2,9 | 551 |

- Queda da ocupação e crescimento da desocupação no mês
- Crescimento da desocupação e da inatividade no ano

Mercado de Trabalho em janeiro de 2015

População Ocupada



População Ocupada

(Em milhares)

| ANO | MÊS | TOTAL | RECIFE | SALVADOR | BELO HORIZONTE | RIO DE JANEIRO | SÃO PAULO | PORTO ALEGRE |
|------|--------|--------|--------|----------|----------------|----------------|-----------|--------------|
| 2013 | JAN | 23.144 | 1.608 | 1.768 | 2.593 | 5.516 | 9.726 | 1.933 |
| | FEV | 22.974 | 1.557 | 1.792 | 2.565 | 5.473 | 9.660 | 1.927 |
| | MAR | 22.922 | 1.608 | 1.793 | 2.552 | 5.505 | 9.533 | 1.931 |
| | ABR | 22.906 | 1.609 | 1.834 | 2.573 | 5.468 | 9.500 | 1.922 |
| | MAI | 23.007 | 1.578 | 1.862 | 2.574 | 5.482 | 9.578 | 1.933 |
| | JUN | 22.980 | 1.559 | 1.890 | 2.538 | 5.504 | 9.568 | 1.922 |
| | JUL | 23.136 | 1.590 | 1.869 | 2.560 | 5.499 | 9.682 | 1.935 |
| | AGO | 23.225 | 1.572 | 1.864 | 2.557 | 5.552 | 9.726 | 1.954 |
| | SET | 23.194 | 1.584 | 1.844 | 2.549 | 5.559 | 9.716 | 1.940 |
| | OUT | 23.279 | 1.600 | 1.843 | 2.585 | 5.549 | 9.743 | 1.959 |
| | NOV | 23.293 | 1.620 | 1.849 | 2.611 | 5.509 | 9.753 | 1.951 |
| | DEZ | 23.330 | 1.626 | 1.855 | 2.601 | 5.558 | 9.766 | 1.924 |
| 2014 | JAN/14 | 23.113 | 1.588 | 1.842 | 2.560 | 5.499 | 9.691 | 1.934 |
| | FEV | 22.976 | 1.582 | 1.827 | 2.526 | 5.456 | 9.668 | 1.916 |
| | MAR | 22.924 | 1.565 | 1.798 | 2.529 | 5.511 | 9.616 | 1.906 |
| | ABR | 22.941 | 1.564 | 1.820 | 2.541 | 5.475 | 9.616 | 1.925 |
| | MAI | 22.943 | 1.578 | 1.908 | 2.515 | 5.500 | 9.562 | 1.880 |
| | JUN | 23.060 | 1.593 | 1.934 | 2.535 | 5.511 | 9.570 | 1.916 |
| | JUL | 22.961 | 1.574 | 1.923 | 2.507 | 5.474 | 9.554 | 1.928 |
| | AGO | 23.139 | 1.605 | 1.931 | 2.518 | 5.499 | 9.656 | 1.931 |
| | SET | 23.103 | 1.565 | 1.904 | 2.504 | 5.510 | 9.682 | 1.938 |
| | OUT | 23.278 | 1.607 | 1.927 | 2.522 | 5.531 | 9.733 | 1.958 |
| | NOV | 23.383 | 1.604 | 1.914 | 2.531 | 5.551 | 9.817 | 1.967 |
| | DEZ/14 | 23224 | 1603 | 1926 | 2534 | 5480 | 9703 | 1977 |
| 2015 | JAN/15 | 23004 | 1581 | 1913 | 2511 | 5512 | 9537 | 1951 |

No total das 6 RMs, houve queda de 0,9% no mês e estabilidade no ano

Variação mensal da População Ocupada (%)

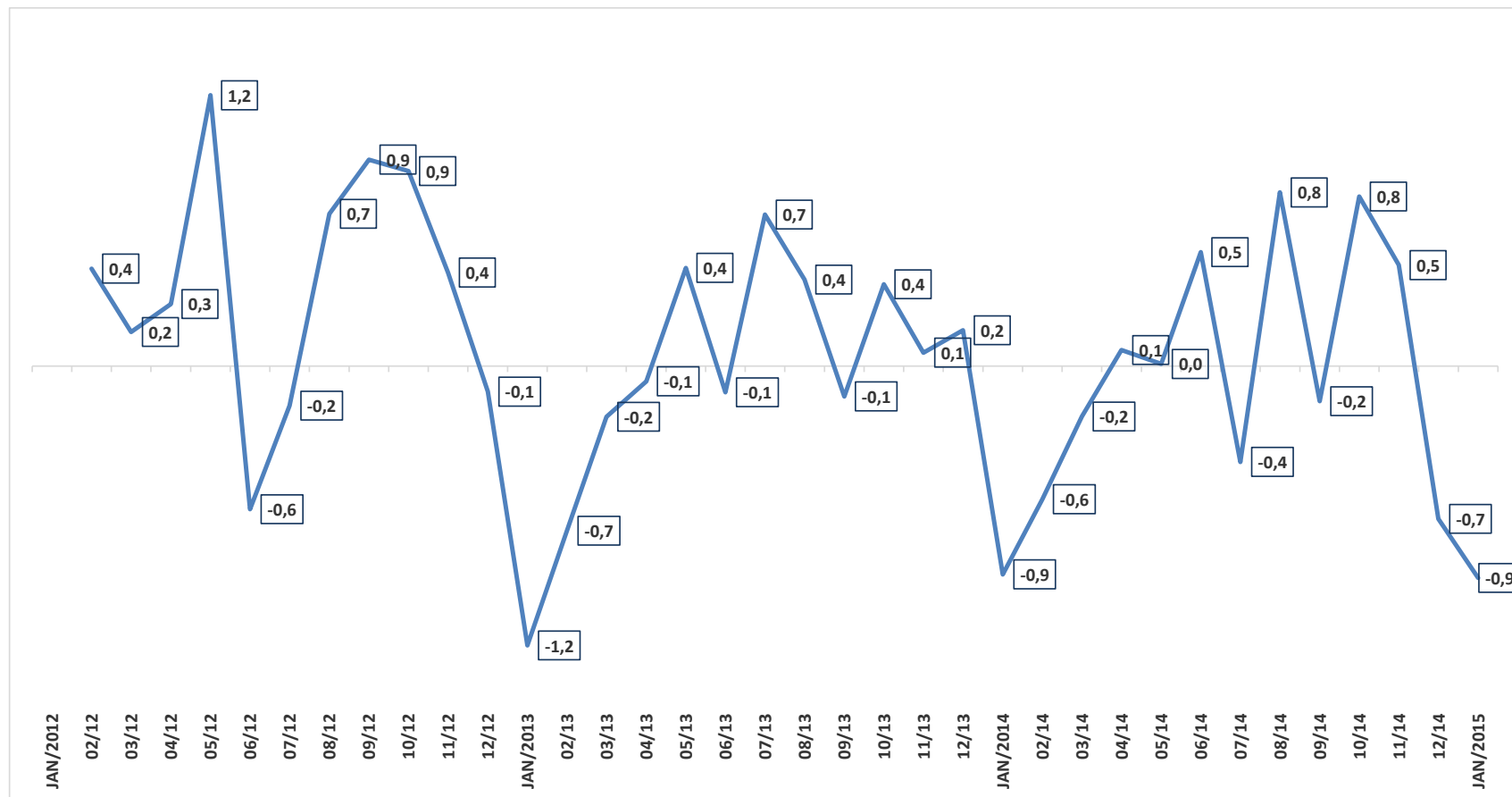

Nível da Ocupação

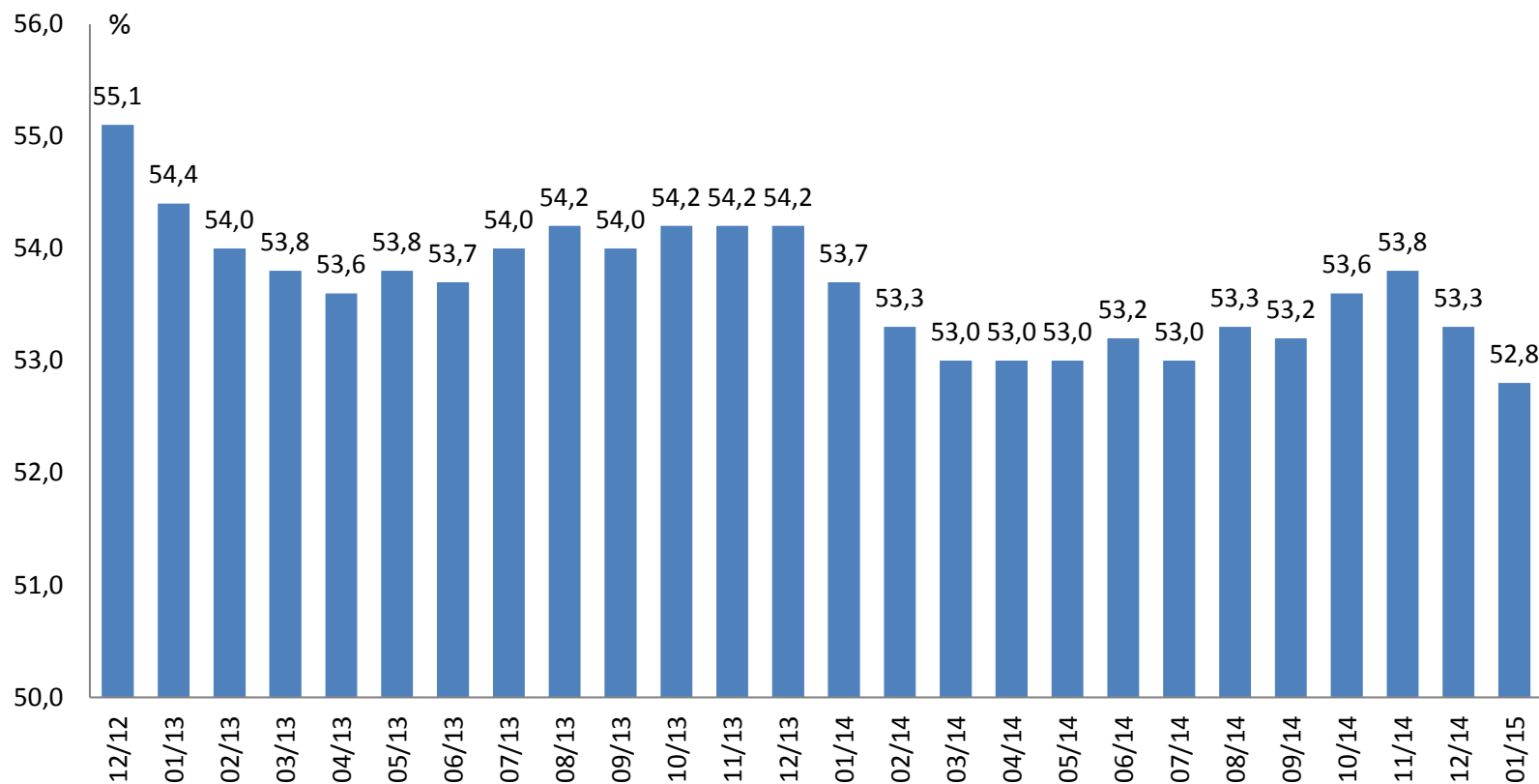

O nível da ocupação em janeiro de 2015 (52,8%) teve queda no mês (0,5p.p.) e no ano(0,9 p.p.)

Total 6 Regiões Metropolitanas meses de janeiro

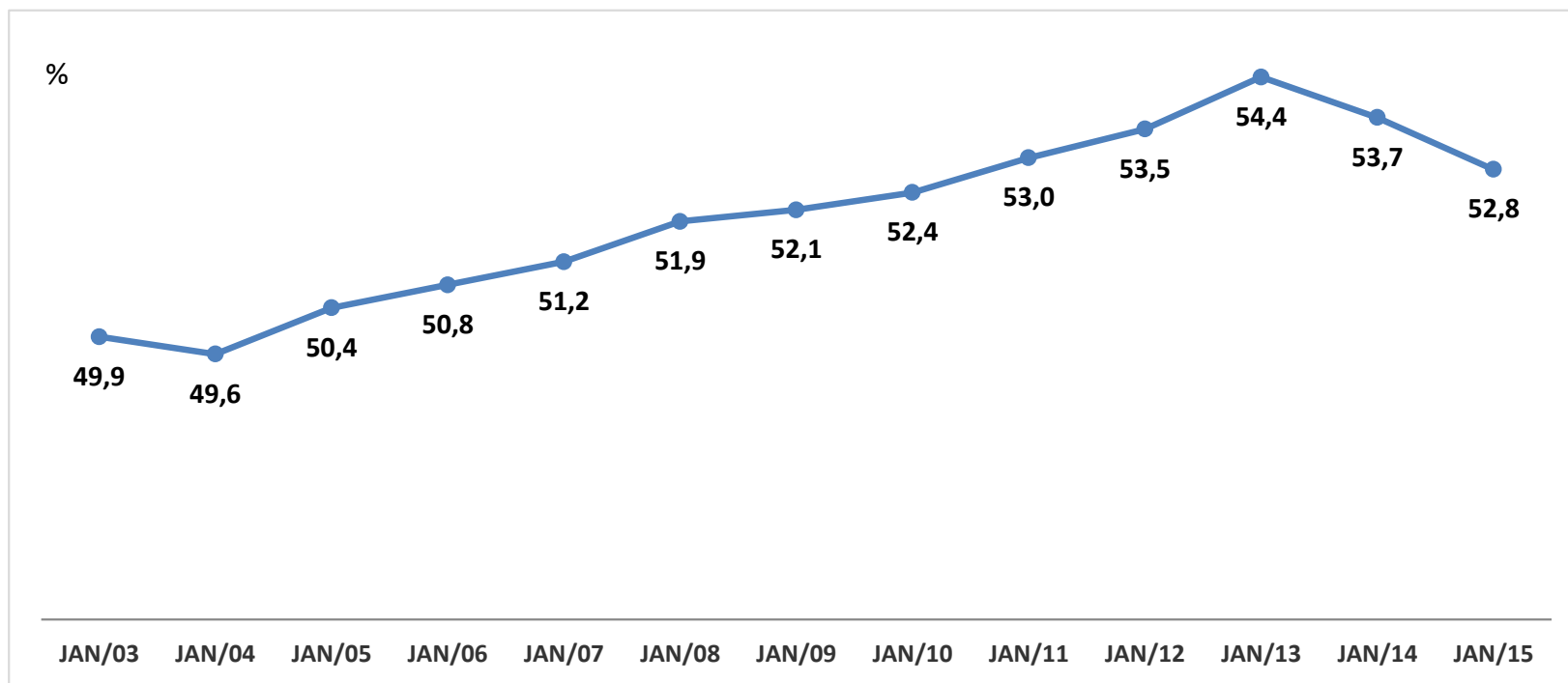

Nível da ocupação

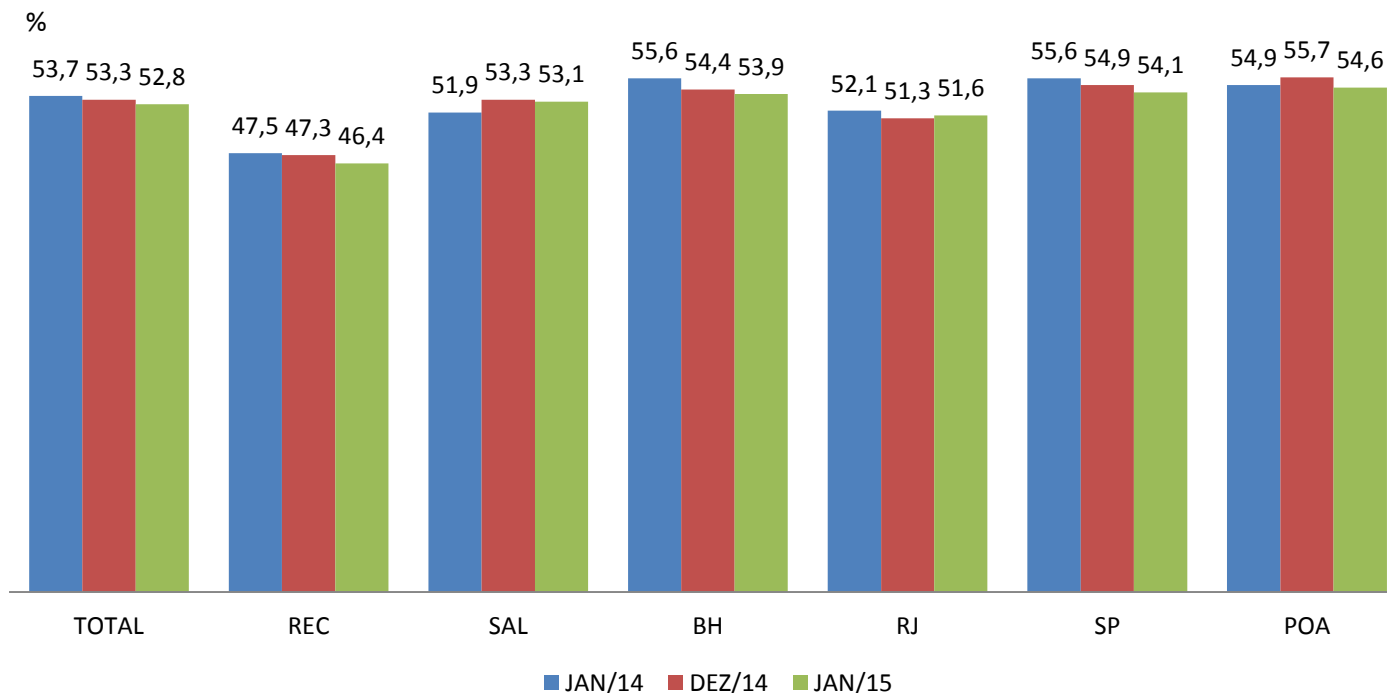

Na comparação mensal: queda em POA (-1,1p.p.) e SP(-0,8 p.p.)
 Na comparação anual: queda em BH (-1,7 p.p.) e SP (-1,5p.p.)

Mercado de Trabalho em janeiro de 2015

População Desocupada



População Desocupada

| Em milhares | | | | | | | | |
|-------------|-----|-------|-----|-----|-----|-----|-----|-----|
| ANO | MÊS | TOTAL | REC | SAL | BH | RJ | SP | POA |
| 2013 | JAN | 1.331 | 109 | 119 | 115 | 250 | 667 | 71 |
| | FEV | 1.356 | 109 | 119 | 113 | 263 | 674 | 79 |
| | MAR | 1.373 | 118 | 133 | 123 | 274 | 644 | 81 |
| | ABR | 1.414 | 109 | 152 | 114 | 273 | 687 | 79 |
| | MAI | 1.417 | 102 | 171 | 116 | 300 | 649 | 78 |
| | JUN | 1.455 | 109 | 181 | 107 | 306 | 674 | 78 |
| | JUL | 1.379 | 132 | 192 | 115 | 274 | 592 | 74 |
| | AGO | 1.296 | 103 | 194 | 114 | 261 | 555 | 69 |
| | SET | 1.328 | 98 | 189 | 121 | 256 | 597 | 68 |
| | OUT | 1.270 | 104 | 185 | 111 | 235 | 574 | 60 |
| | NOV | 1.131 | 112 | 165 | 107 | 216 | 479 | 51 |
| | DEZ | 1.061 | 103 | 155 | 92 | 213 | 446 | 51 |
| 2014 | JAN | 1.163 | 127 | 159 | 102 | 208 | 513 | 55 |
| | FEV | 1.243 | 109 | 180 | 103 | 220 | 566 | 65 |
| | MAR | 1.214 | 91 | 183 | 94 | 197 | 586 | 62 |
| | ABR | 1.173 | 104 | 183 | 95 | 197 | 530 | 64 |
| | MAI | 1.179 | 122 | 193 | 101 | 196 | 509 | 58 |
| | JUN | 1.164 | 105 | 191 | 103 | 183 | 510 | 73 |
| | JUL | 1.182 | 112 | 188 | 106 | 202 | 488 | 86 |
| | AGO | 1.221 | 123 | 199 | 110 | 170 | 522 | 97 |
| | SET | 1.183 | 112 | 218 | 99 | 197 | 458 | 99 |
| | OUT | 1.142 | 115 | 178 | 93 | 219 | 444 | 94 |
| | NOV | 1.192 | 117 | 203 | 98 | 207 | 480 | 87 |
| | DEZ | 1.051 | 93 | 169 | 76 | 196 | 442 | 74 |
| 2015 | JAN | 1.288 | 113 | 204 | 108 | 205 | 581 | 76 |

População Desocupada

Em milhares

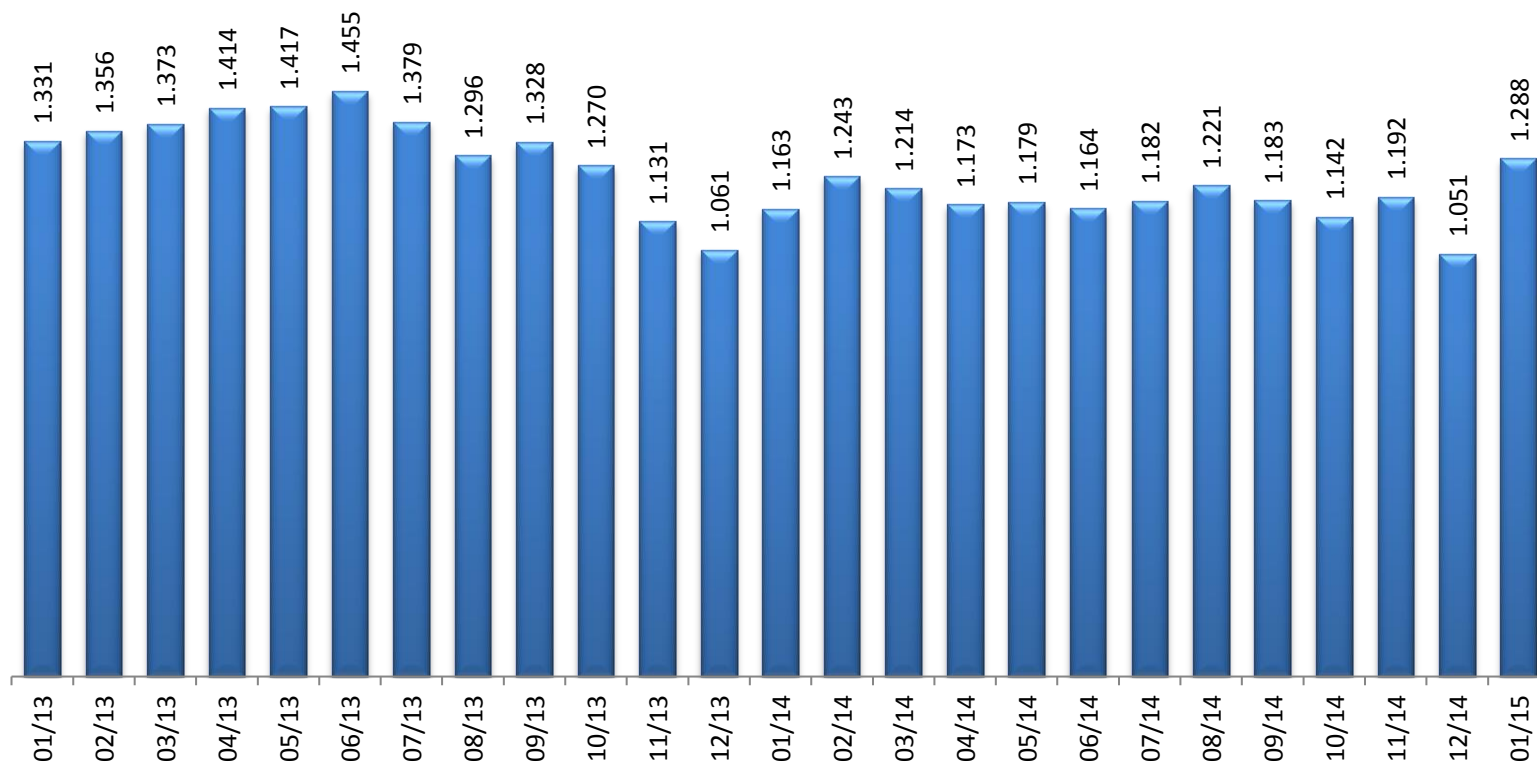

A PD, em janeiro de 2015, aumentou nas comparações mensal (22,5%) e anual (10,7%)

Variação mensal da População desocupada (%)

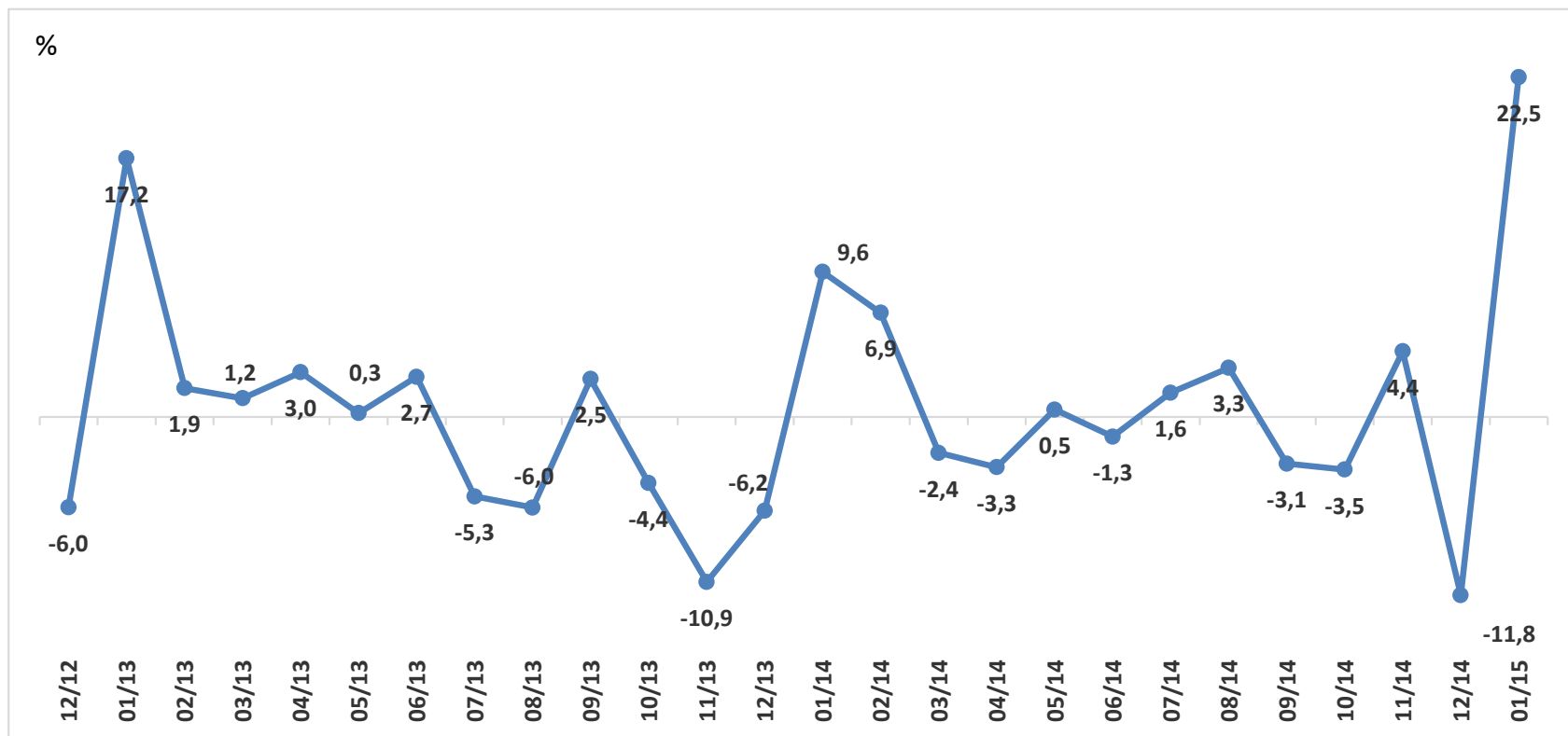

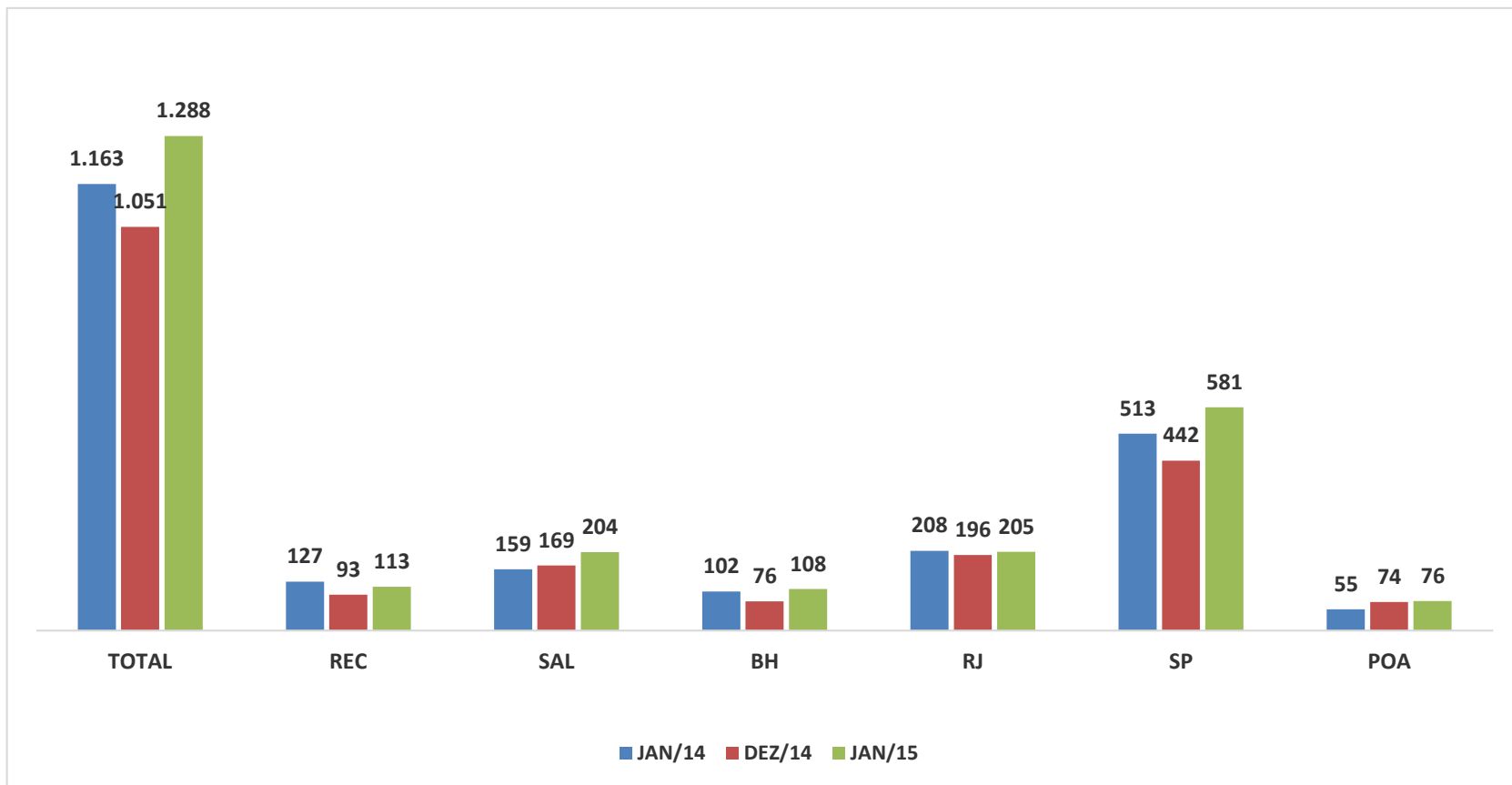

Na comparação mensal: aumento em Recife (21,7%), SAL (20,6%), BH (41,5%) e SP (31,6%).

Na comparação anual: aumento em SAL (28,2%) e POA (39,1%).

Mercado de Trabalho em janeiro de 2015

População não economicamente ativa



População não economicamente ativa (Total das seis Regiões Metropolitanas)

Em milhares

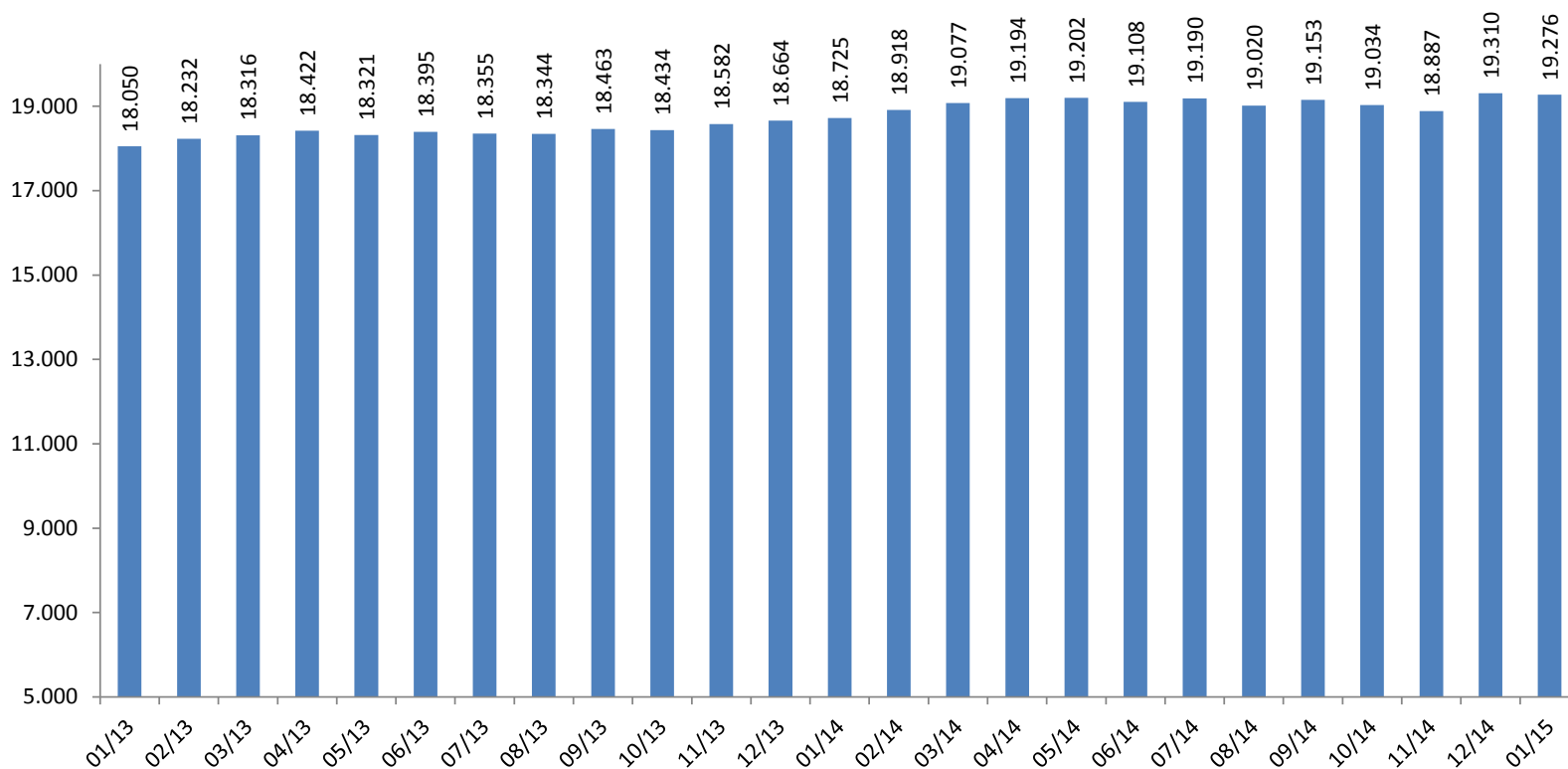

Em Janeiro de 2015, a PNEA ficou estável no mês e cresceu 2,9% no ano

Mercado de Trabalho em janeiro de 2015

Posição na Ocupação Nas RMs



Posição na ocupação nas 6 Regiões

| TRABALHADOR | % em Relação a População Ocupada | | | Estimativas (mil) | Comparação com dez/14 | | | Comparação com jan/14 | | |
|--|----------------------------------|--------|--------|-------------------|-----------------------|----------|------|-----------------------|----------|------|
| | jan/14 | dez/14 | jan/15 | | jan/15 | Situação | VAR% | Dif (mil) | Situação | VAR% |
| EMP. COM CARTEIRA SETOR PRIVADO | 51,0% | 50,8% | 50,2% | 11.555 | ↘ | -2,1 | -253 | ↘ | -1,9 | -224 |
| EMP. SEM CARTEIRA SETOR PRIVADO | 8,9% | 8,6% | 8,7% | 2.007 | → | 0,7 | 15 | → | -2,0 | -42 |
| MILITAR OU FUNCIONÁRIO PÚBLICO ESTATUTÁRIO | 8,1% | 8,3% | 7,9% | 1.816 | ↘ | -5,5 | -106 | → | -2,6 | -49 |
| CONTA PRÓPRIA | 18,5% | 18,7% | 19,5% | 4.487 | ↑ | 3,3 | 144 | ↑ | 4,8 | 207 |
| EMPREGADOR | 4,4% | 4,3% | 4,3% | 1.000 | → | 1,0 | 10 | → | -1,6 | -16 |

- Emprego com carteira no setor privado: queda no mês (-2,1%) e no ano (-1,9%).
- Militar ou funcionário público estatutário: queda no mês (-5,5%).
- Conta própria: crescimento no mês (3,3%) e no ano (4,8%).

Emprego COM carteira no setor privado (Meses de janeiro)

Em milhares

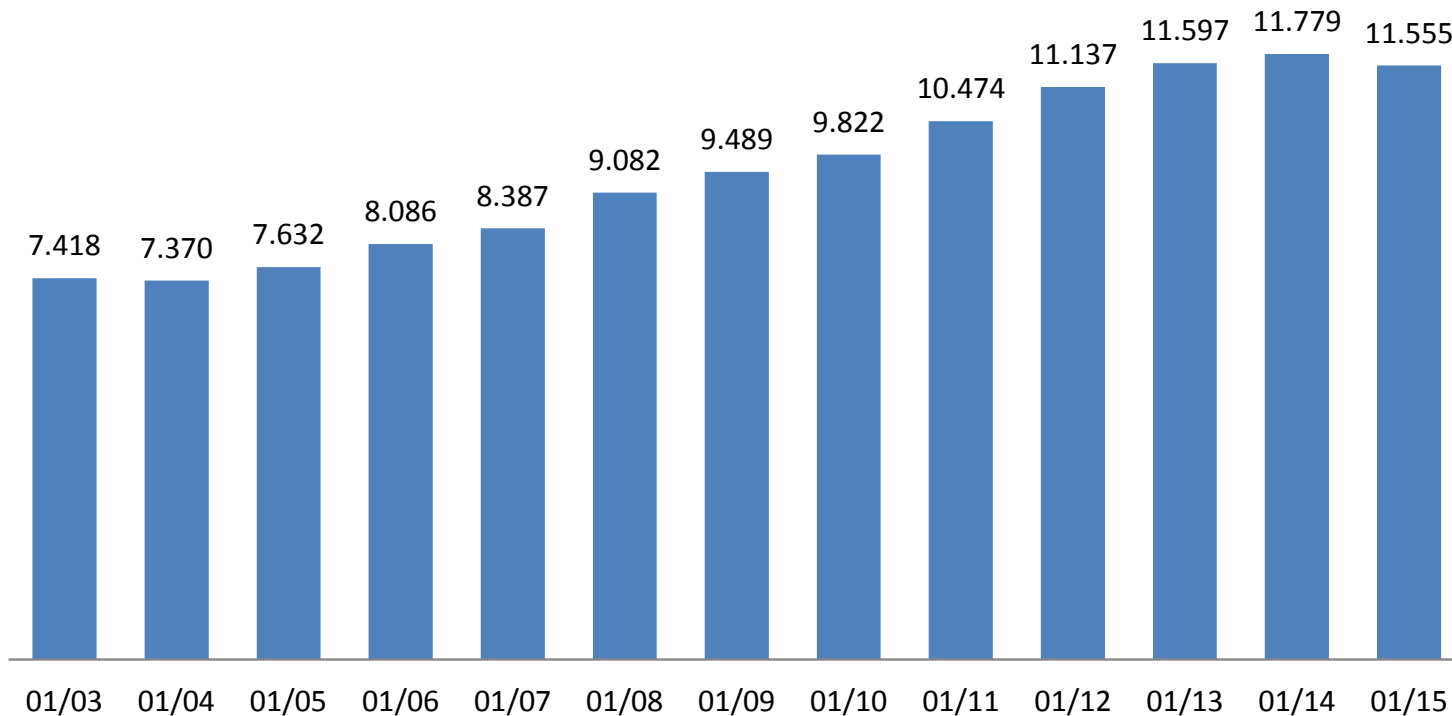

Em janeiro de 2015, o emprego COM carteira assinada no setor privado representava 50,2% da população ocupada

Emprego SEM carteira no setor privado (meses de janeiro)

Em milhares

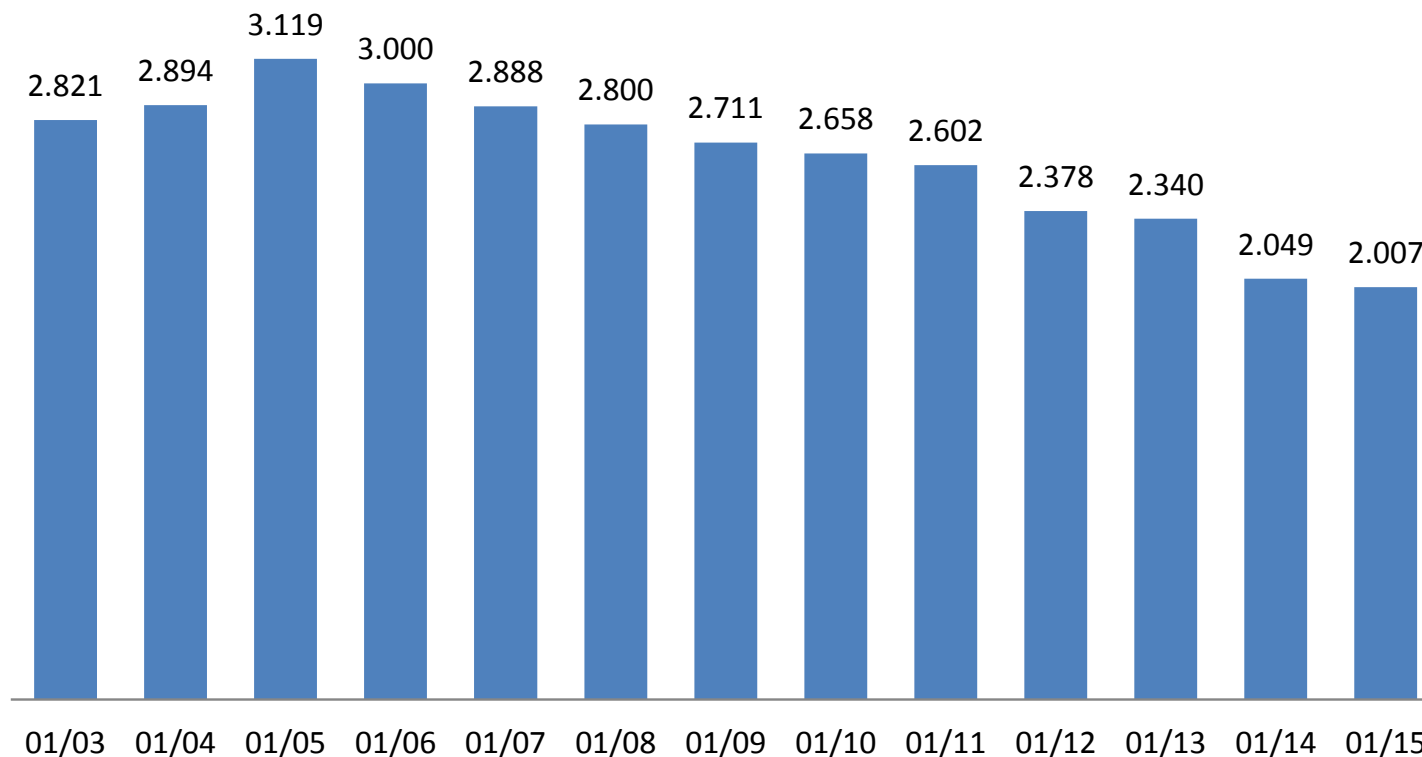

Em janeiro de 2015, o emprego SEM carteira assinada no setor privado representava 8,7% da população ocupada

Emprego como Conta Própria (meses de janeiro)

Em milhares

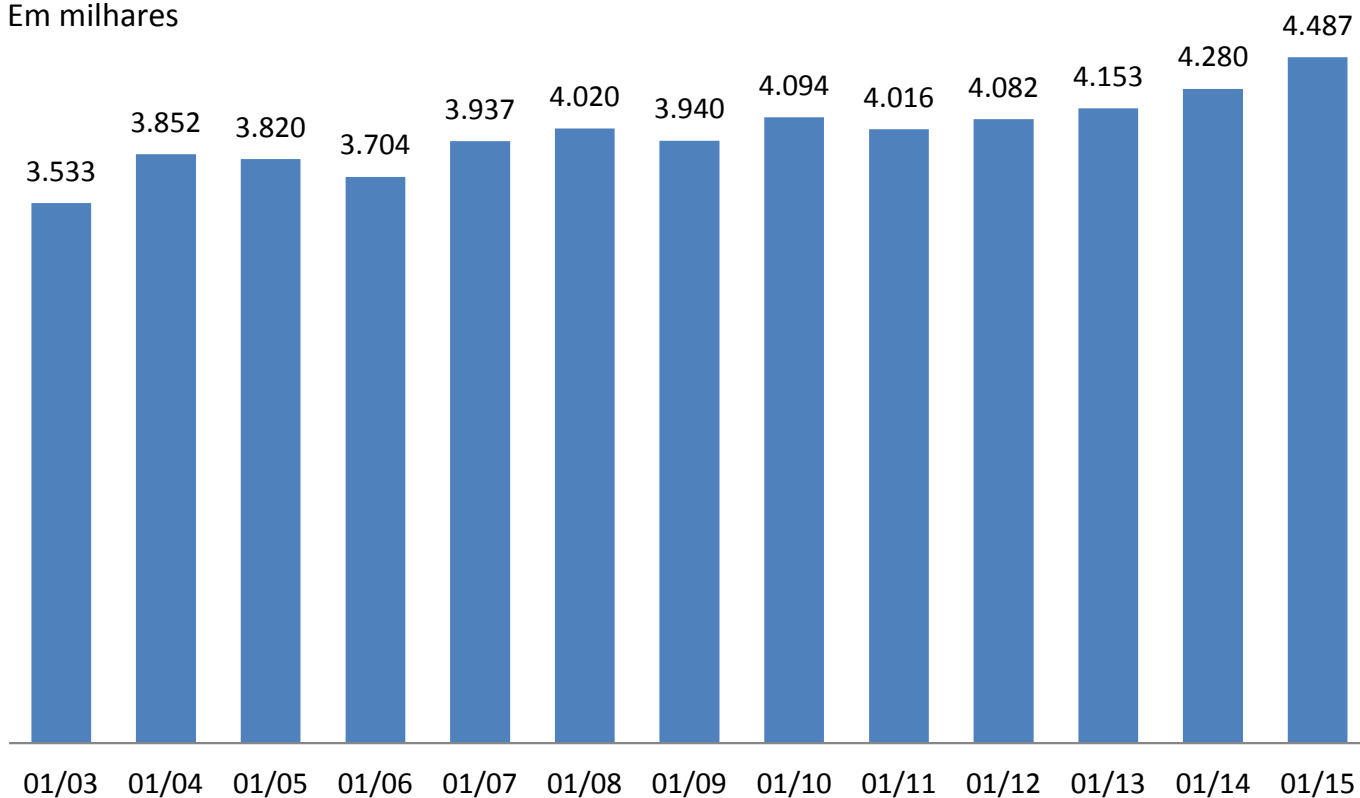

Em janeiro de 2015, a ocupação como conta própria representava 19,5% da população ocupada

Grupamentos de Atividade nas 6 Regiões

| ATIVIDADE | % em relação a População Ocupada | | | Estimativas (mil) | Comparação com dez/14 | | | Comparação com jan/14 | | |
|-------------------------------|----------------------------------|--------|--------|-------------------|-----------------------|----------|------|-----------------------|----------|------|
| | jan/14 | dez/14 | jan/15 | | jan/15 | Situação | VAR% | Dif (mil) | Situação | VAR% |
| INDÚSTRIA | 15,6% | 14,8% | 14,7% | 3.390 | →I | -1,3 | -45 | ↓ | -6,0 | -216 |
| CONSTRUÇÃO | 7,6% | 7,3% | 7,3% | 1.681 | →I | -0,7 | -11 | →I | -4,2 | -73 |
| COMÉRCIO | 19,0% | 18,9% | 19,1% | 4.405 | →I | 0,3 | 13 | →I | 0,3 | 11 |
| SERVIÇOS PRESTADOS À EMPRESAS | 16,1% | 16,5% | 16,4% | 3.781 | →I | -1,1 | -41 | →I | 1,7 | 65 |
| EDUCAÇÃO, SAÚDE, ADM. PÚBLICA | 16,7% | 16,9% | 16,6% | 3.809 | ↓ | -3,2 | -125 | →I | -1,4 | -53 |
| SERVIÇOS DOMÉSTICOS | 5,9% | 6,2% | 6,1% | 1.397 | →I | -3,3 | -47 | →I | 1,8 | 25 |
| OUTROS SERVIÇOS | 18,5% | 18,9% | 19,2% | 4.428 | →I | 0,7 | 29 | ↑ | 3,6 | 153 |

**No mês: queda na *educação, saúde e administração pública* (-3,2%)
 No ano: queda na *indústria* (-6,0%) e aumento nos *outros serviços* (3,6%).**

Mercado de Trabalho em janeiro de 2015

Rendimento Médio Real



Rendimento Médio Real

O gráfico a seguir mostra a evolução, de dezembro de 2013 a janeiro de 2015, do rendimento médio real habitual da população ocupada, para o total das seis regiões metropolitanas abrangidas pela pesquisa.

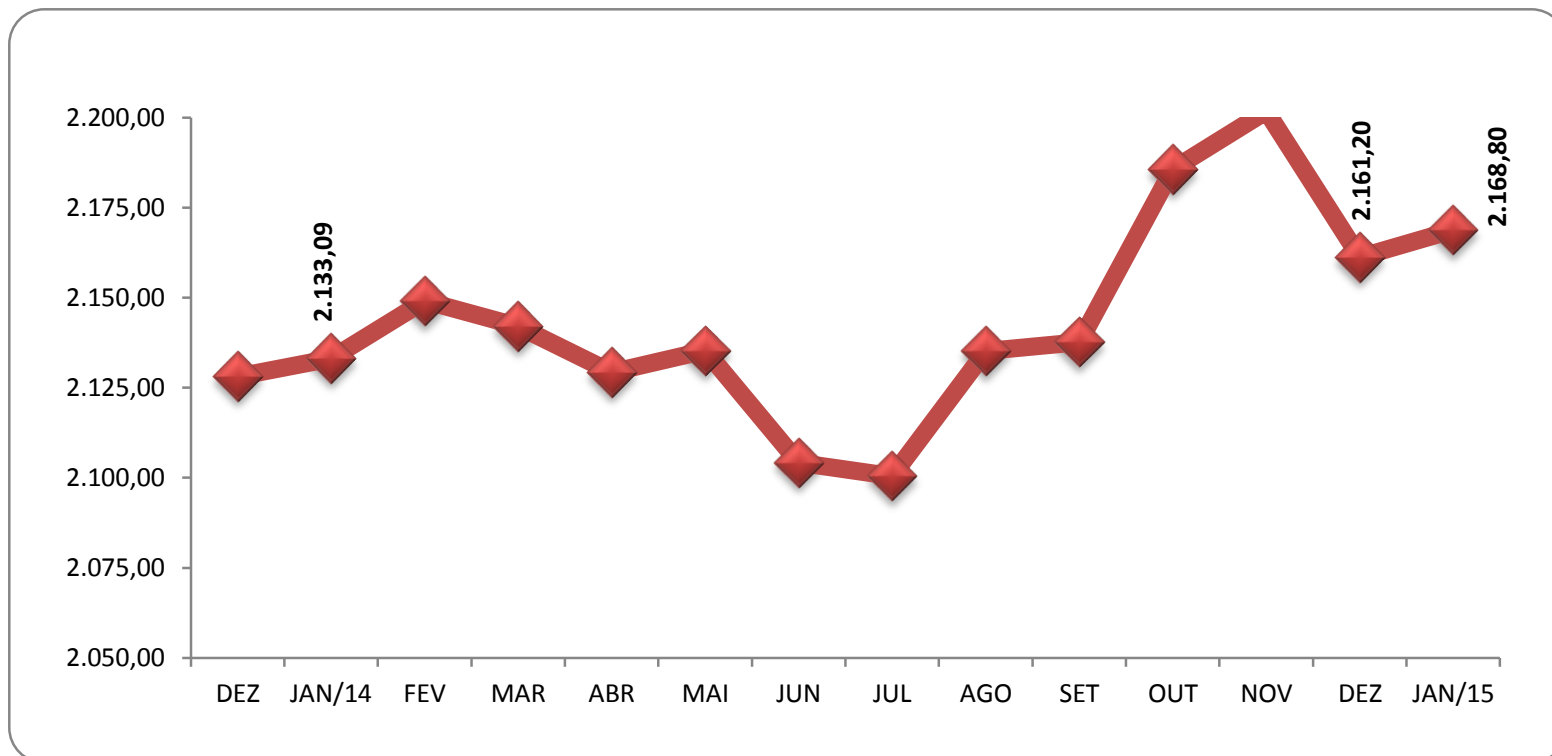

Crescimento no mês (0,4%) e no ano (1,7%)

Rendimento Médio Real (em reais)

Total 6 Regiões Metropolitanas

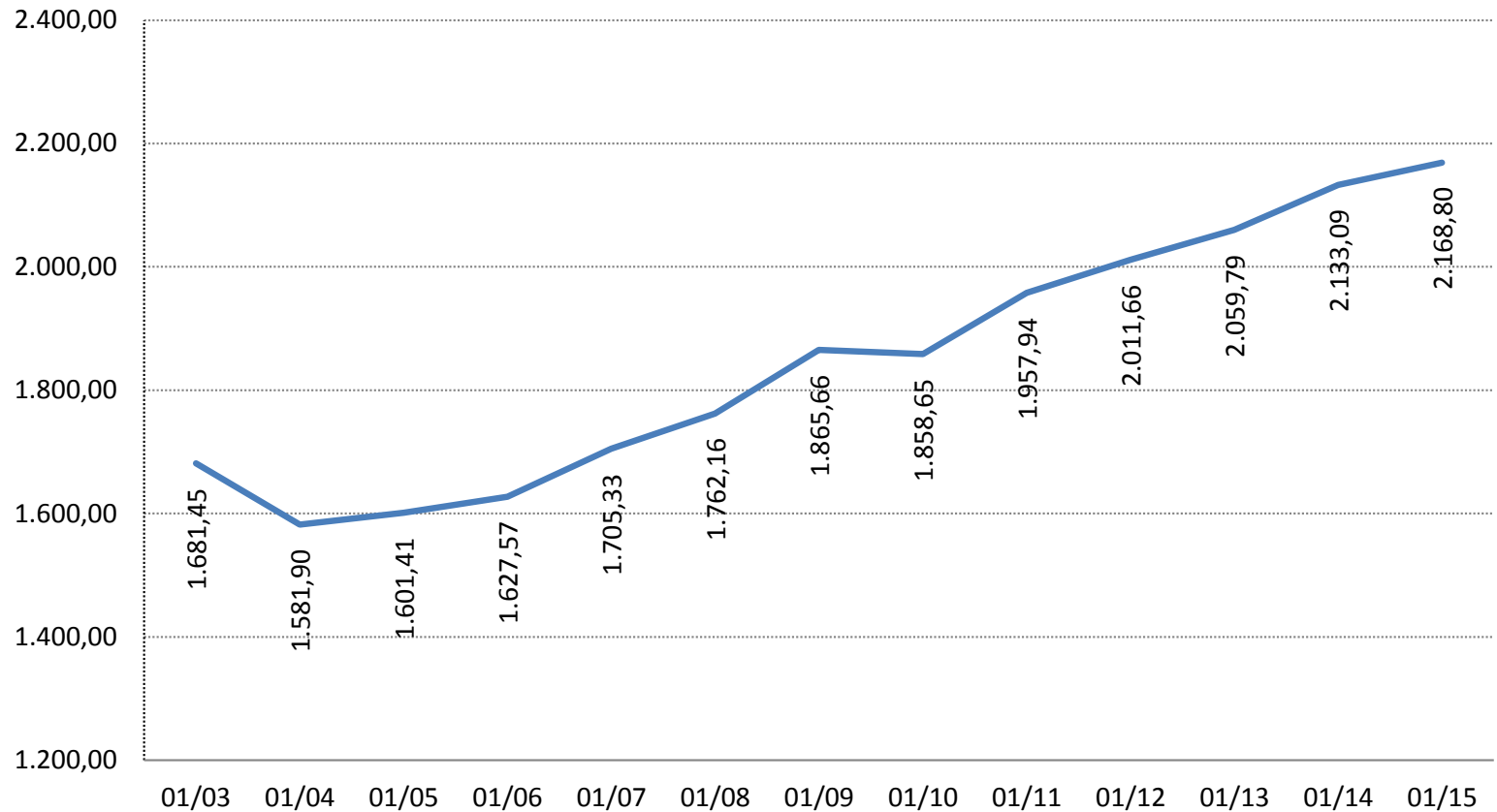

Maior rendimento médio real para um mês de janeiro

Rendimento médio real habitual da população ocupada

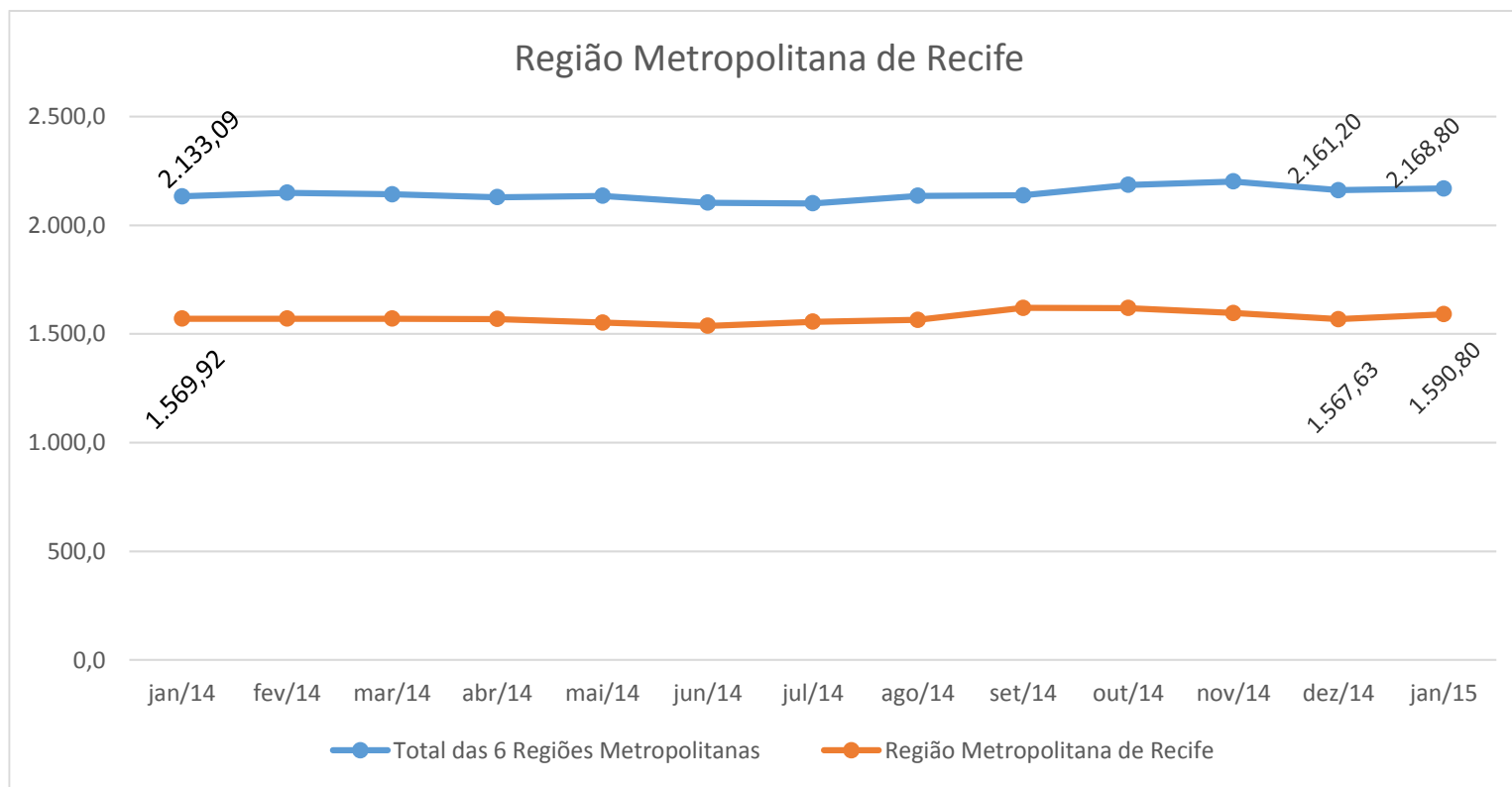

Rendimento médio real habitual da população ocupada

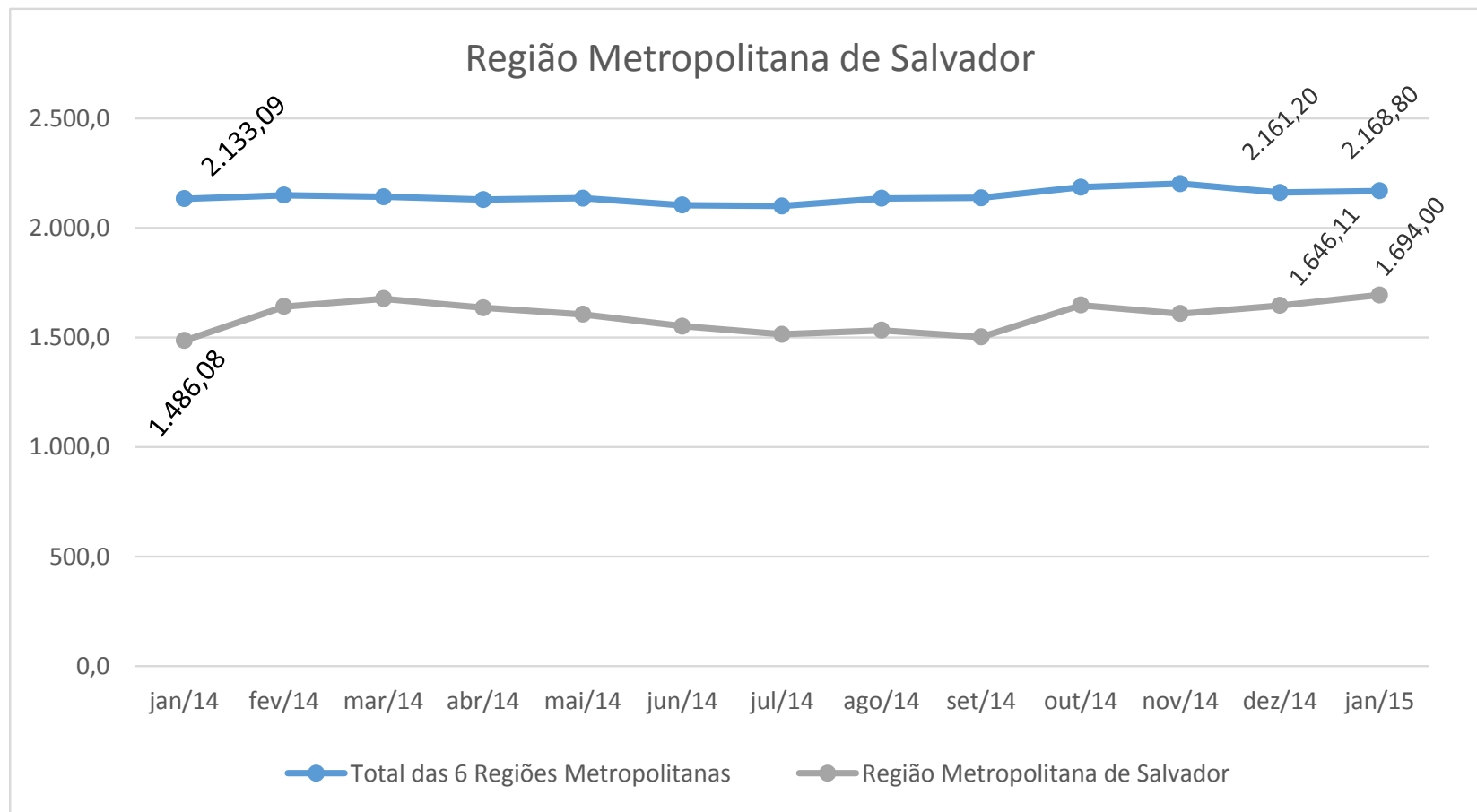

Rendimento médio real habitual da população ocupada

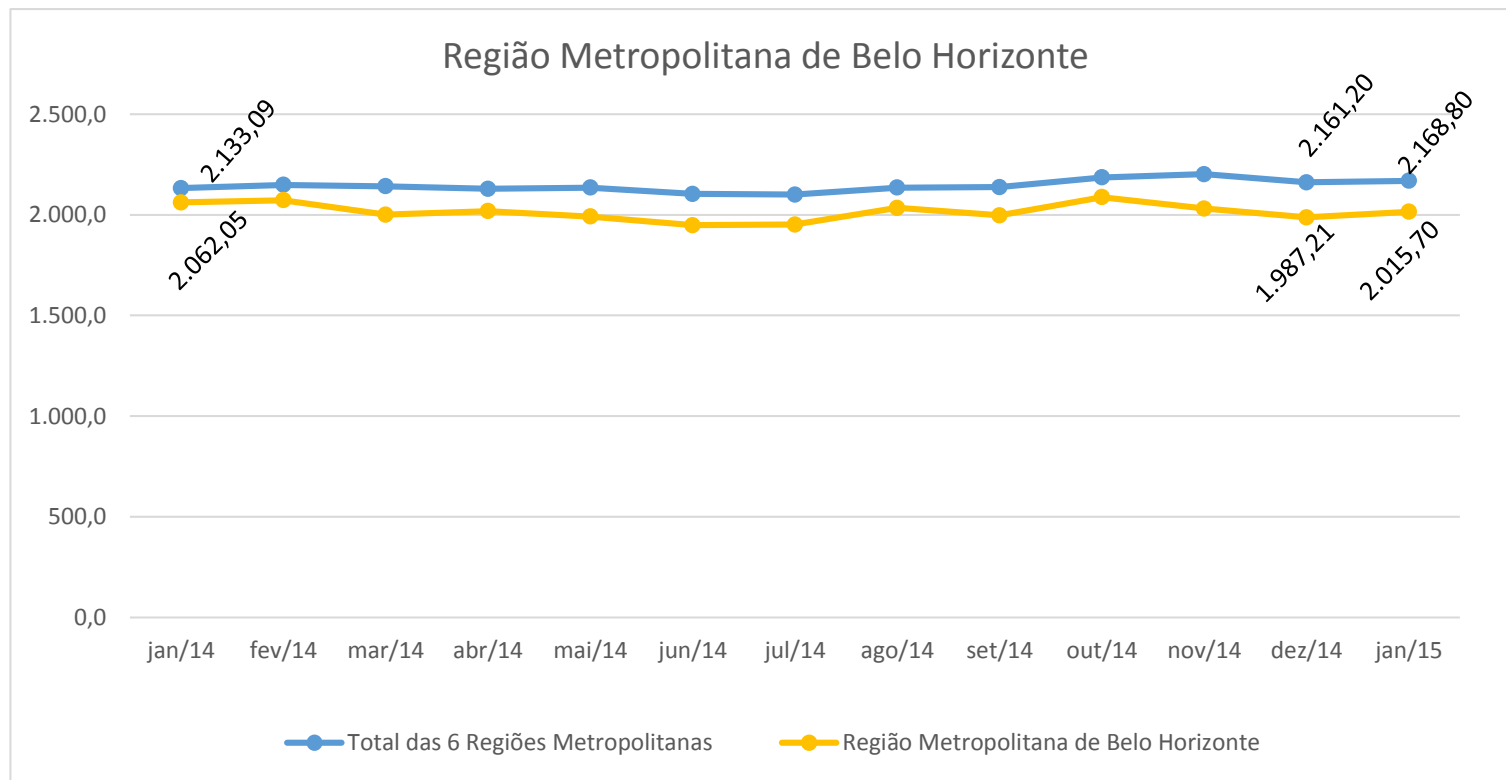

Rendimento médio real habitual da população ocupada

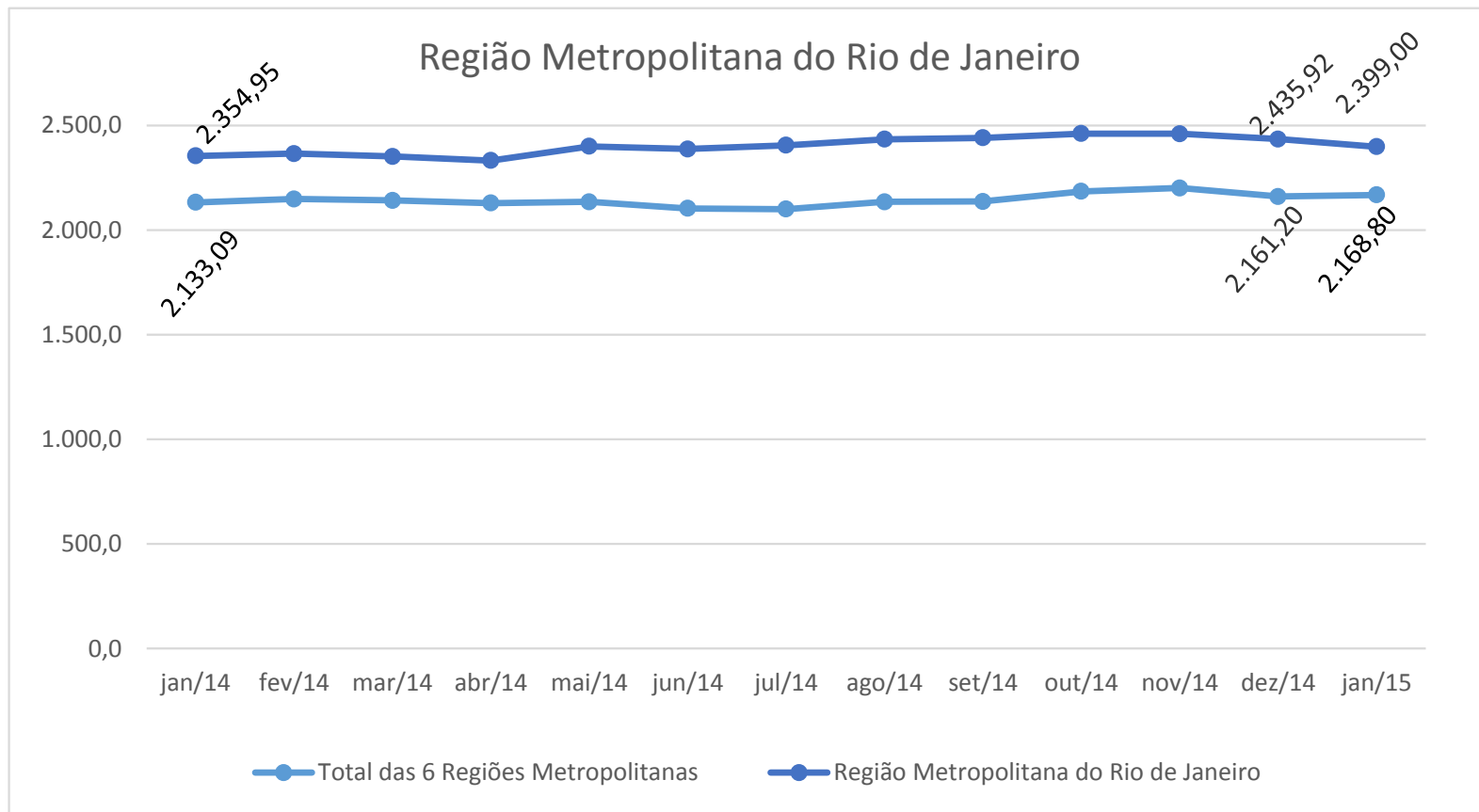

Rendimento médio real habitual da população ocupada

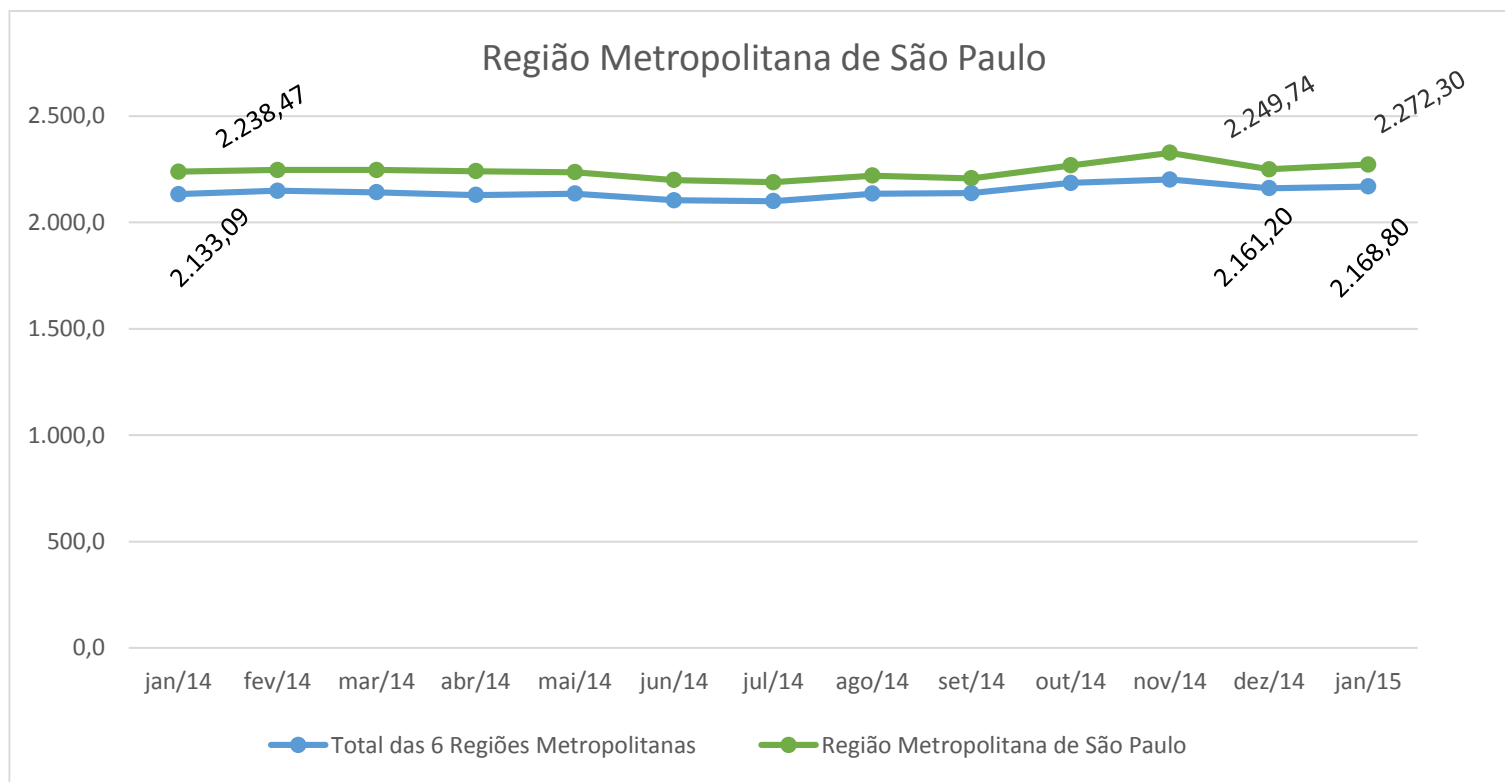

Rendimento médio real habitual da população ocupada

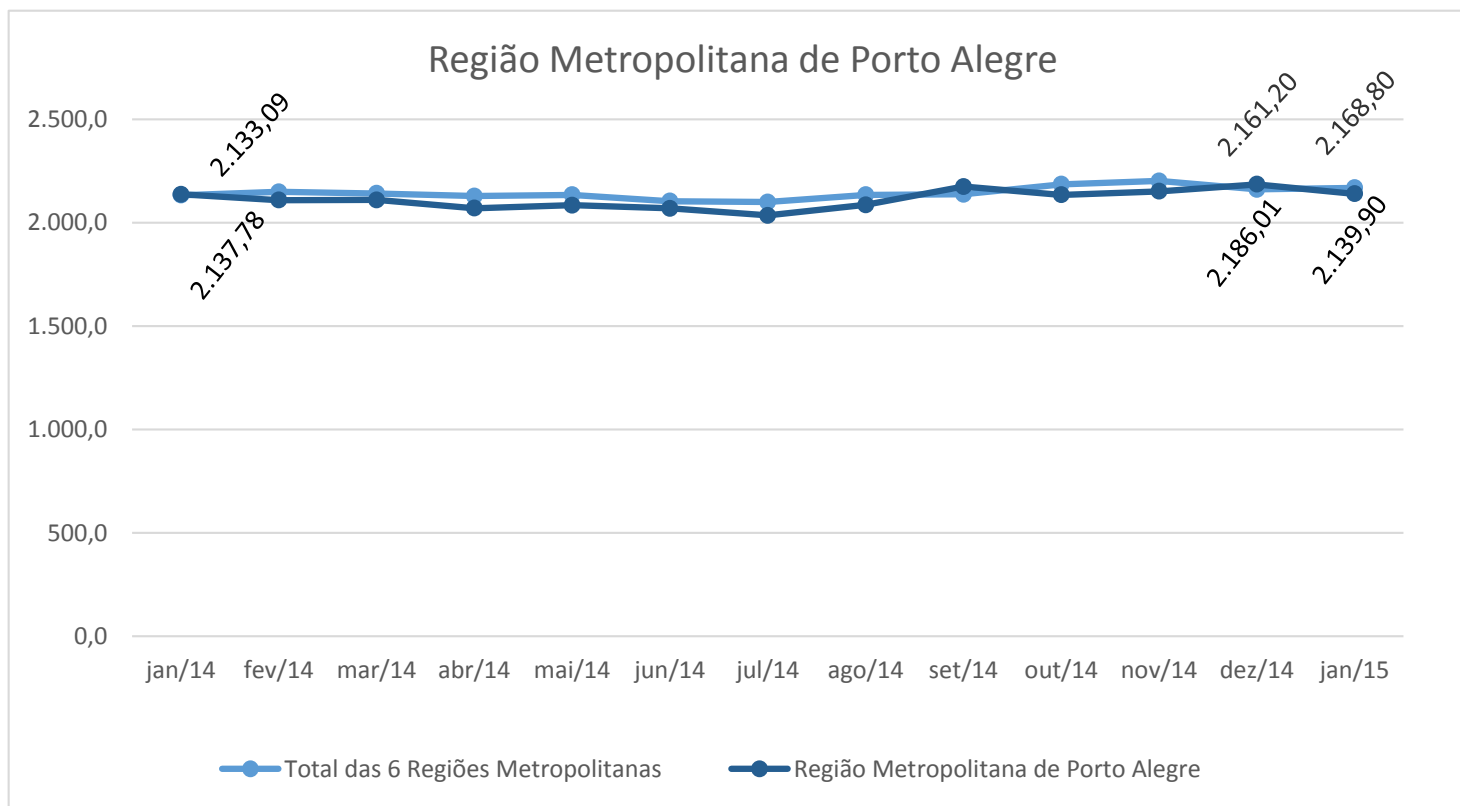

Tel. + 55 21 2142 4651
Tel. + 55 21 2142 0941
comunica@ibge.gov.br
www.ibge.gov.br/home/presidencia/noticias
www.twitter.com/ibgecomunica

