

**Sistema Nacional de Índices de Preços ao
Consumidor
SNIPC**

IPCA

Março 2015

Março	1,32 %
Fevereiro	1,22 %
Janeiro	1,24 %

1º trimestre 2015 3,83 %

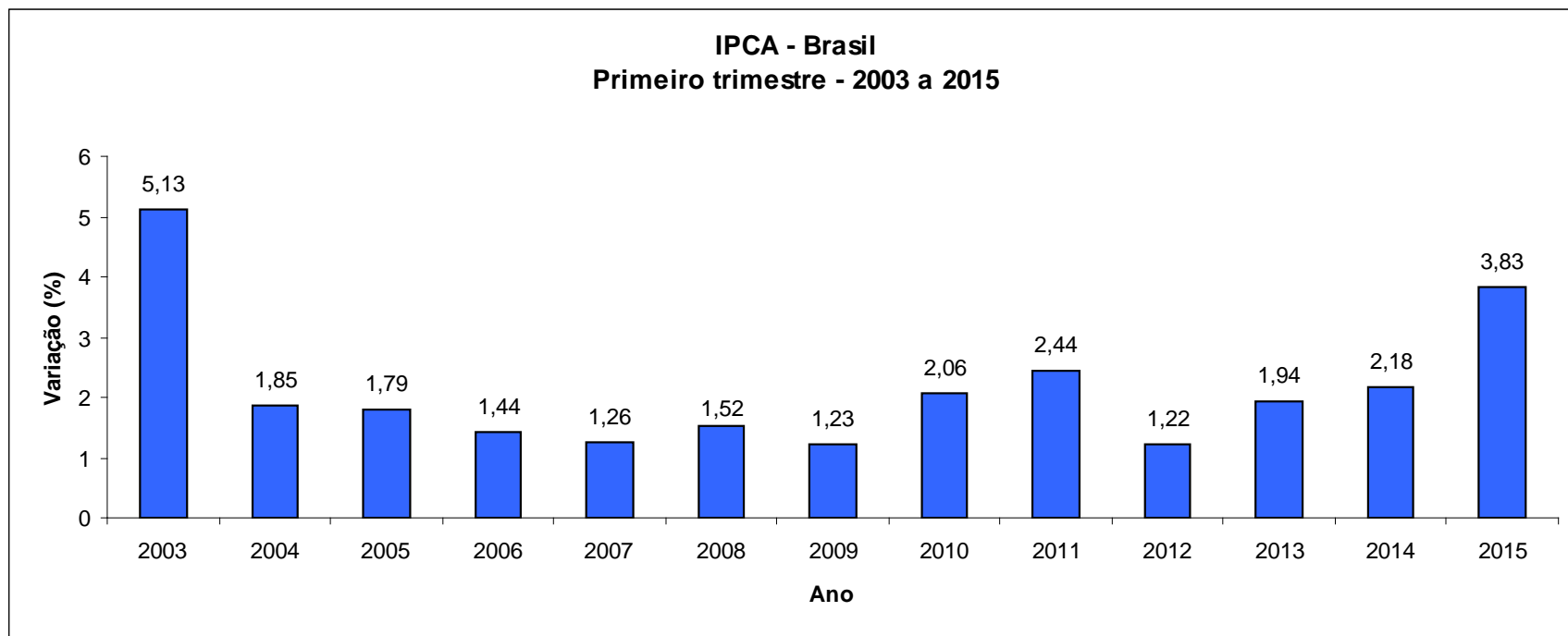

IPCA - Brasil variação 12 meses

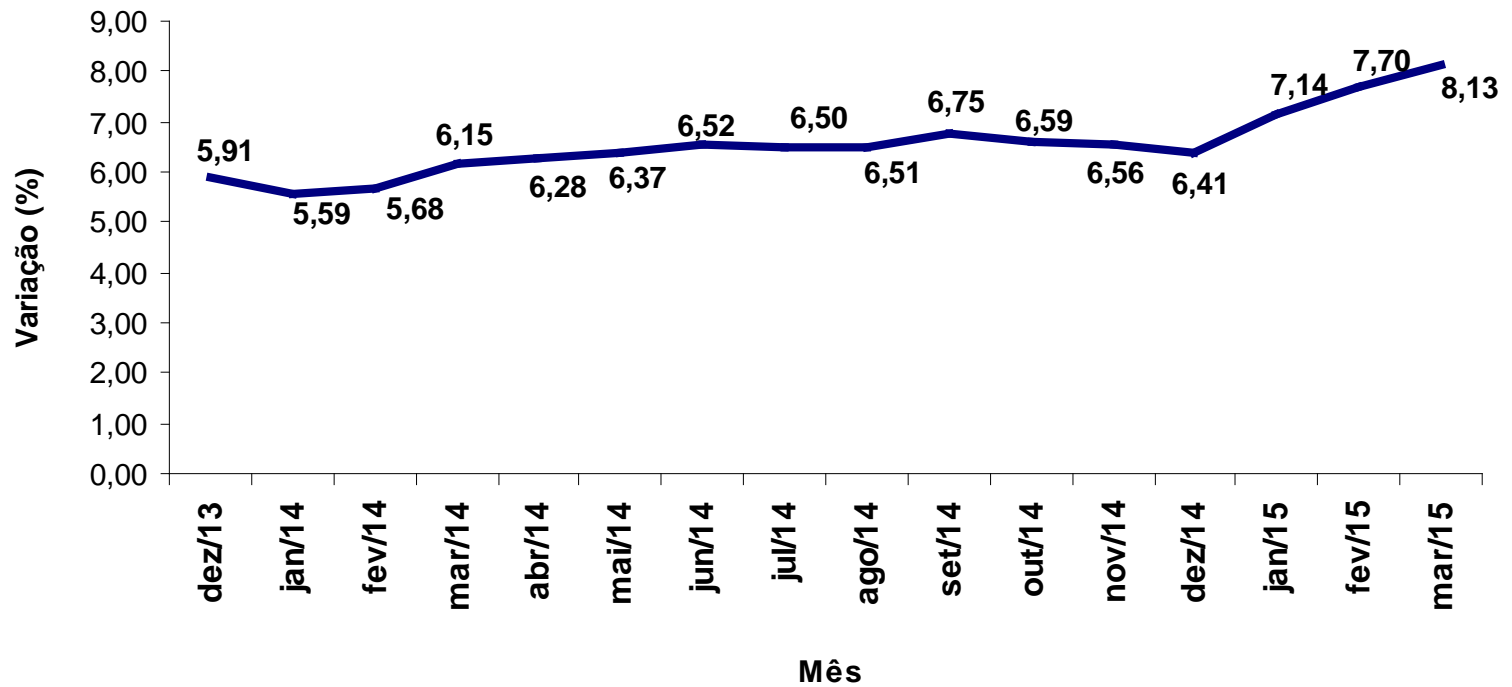

Região	Peso Regional (%)	Variação (%)			Variação Acumulada (%)	
		Janeiro	Fevereiro	Março	1º trim.	12 meses
Porto Alegre	8,40	1,19	1,13	1,81	4,19	9,13
Campo Grande	1,51	1,35	0,73	1,79	3,91	8,76
Curitiba	7,79	0,95	1,38	1,69	4,07	8,66
Fortaleza	3,49	1,08	0,82	1,57	3,50	8,29
Belo Horizonte	10,86	1,07	1,08	1,48	3,68	7,39
Vitória	1,78	1,20	0,70	1,45	3,38	7,89
Goiânia	3,59	1,23	1,41	1,43	4,12	9,54
Rio de Janeiro	12,06	1,71	1,19	1,35	4,32	9,11
São Paulo	30,67	1,51	1,25	1,31	4,12	7,83
Brasília	2,80	0,78	0,57	1,18	2,56	7,17
Salvador	7,35	0,88	1,66	0,87	3,45	7,35
Belém	4,65	1,02	1,07	0,58	2,69	7,92
Recife	5,05	0,57	1,64	0,56	2,79	7,51
Brasil	100,00	1,24	1,22	1,32	3,83	8,13

Grupo	Variação (%)			Impacto (p.p.)		
	Janeiro	Fevereiro	Março	Janeiro	Fevereiro	Março
Índice Geral	1,24	1,22	1,32	1,24	1,22	1,32
Alimentação e Bebidas	1,48	0,81	1,17	0,37	0,20	0,29
Habitação	2,42	1,22	5,29	0,35	0,18	0,79
Artigos de Residência	-0,28	0,87	0,35	-0,01	0,04	0,01
Vestuário	-0,69	-0,60	0,59	-0,04	-0,04	0,04
Transportes	1,83	2,20	0,46	0,34	0,41	0,09
Saúde e Cuidados Pessoais	0,32	0,60	0,69	0,03	0,07	0,08
Despesas Pessoais	1,68	0,86	0,36	0,18	0,09	0,04
Educação	0,31	5,88	0,75	0,01	0,27	0,03
Comunicação	0,15	-0,02	-1,16	0,01	0,00	-0,05

Grupo	Peso (%)	Variação (%)		Impacto (p.p.)	
		1º trim.	12 meses	1º trim.	12 meses
Índice Geral	100,00	3,83	8,13	3,83	8,13
Alimentação e Bebidas	24,89	3,50	8,19	0,87	2,04
Habitação	14,90	9,15	16,82	1,35	2,41
Artigos de Residência	4,41	0,93	4,44	0,04	0,20
Vestuário	6,25	-0,71	3,15	-0,04	0,20
Transportes	18,82	4,55	7,08	0,84	1,33
Saúde e Cuidados Pessoais	11,12	1,63	6,93	0,18	0,77
Despesas Pessoais	10,76	2,92	7,98	0,31	0,85
Educação	4,76	7,00	8,31	0,32	0,39
Comunicação	4,10	-1,03	-1,46	-0,04	-0,06

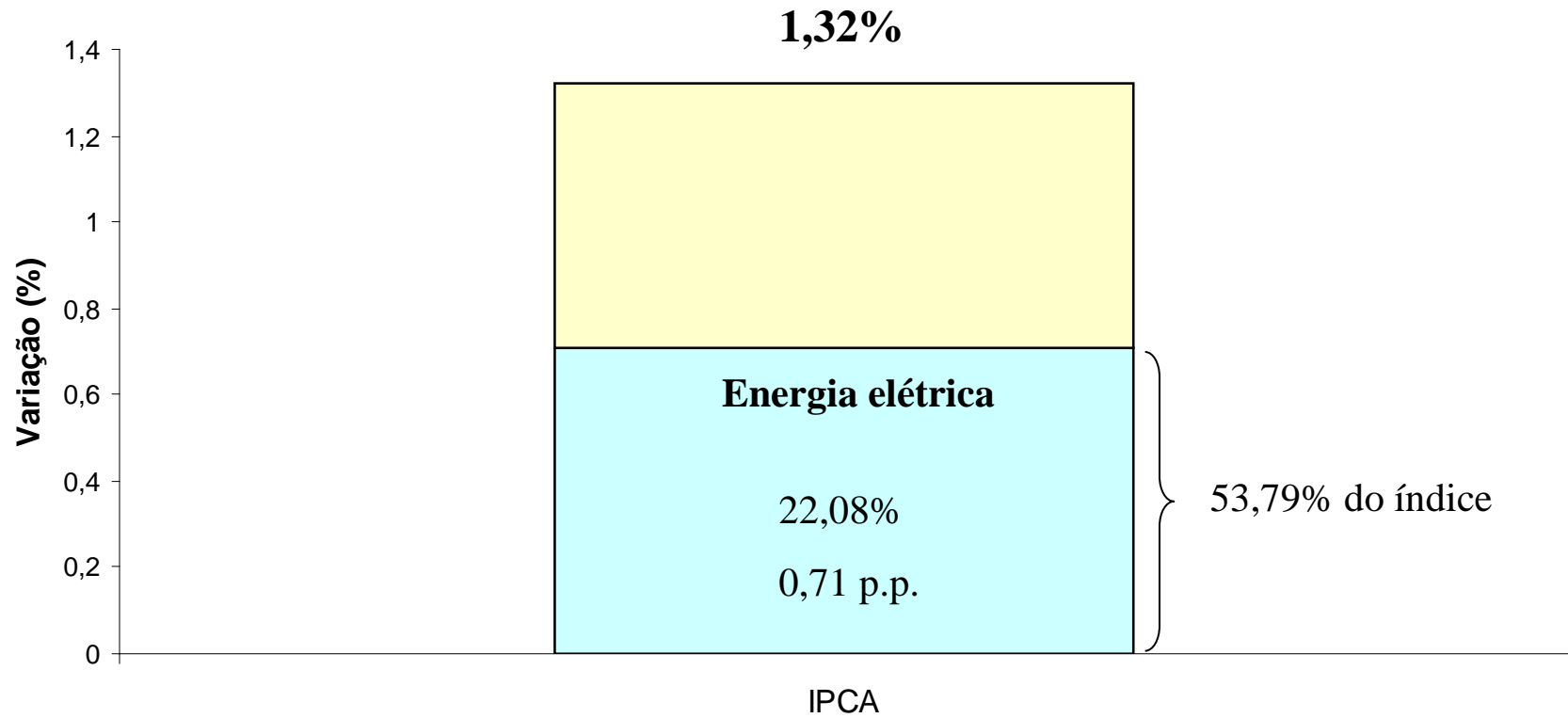

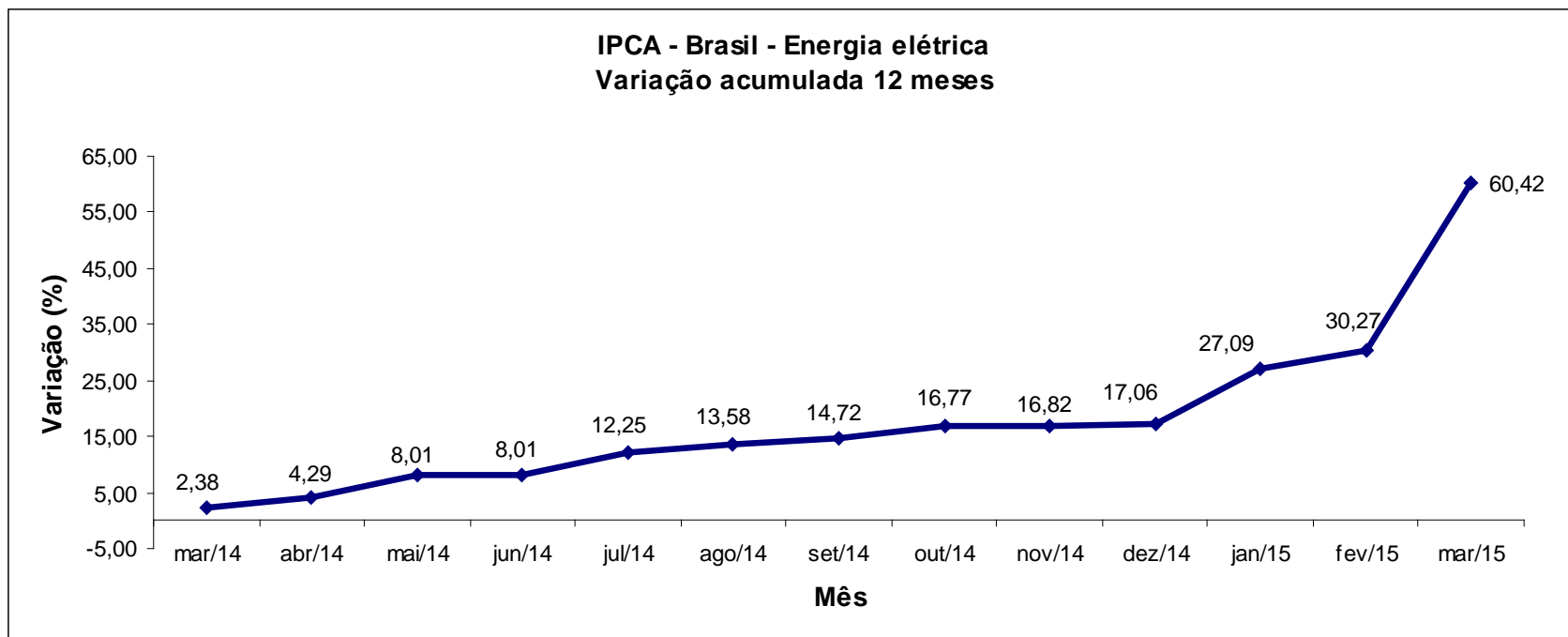

IPCA março / 2015: 1,32%

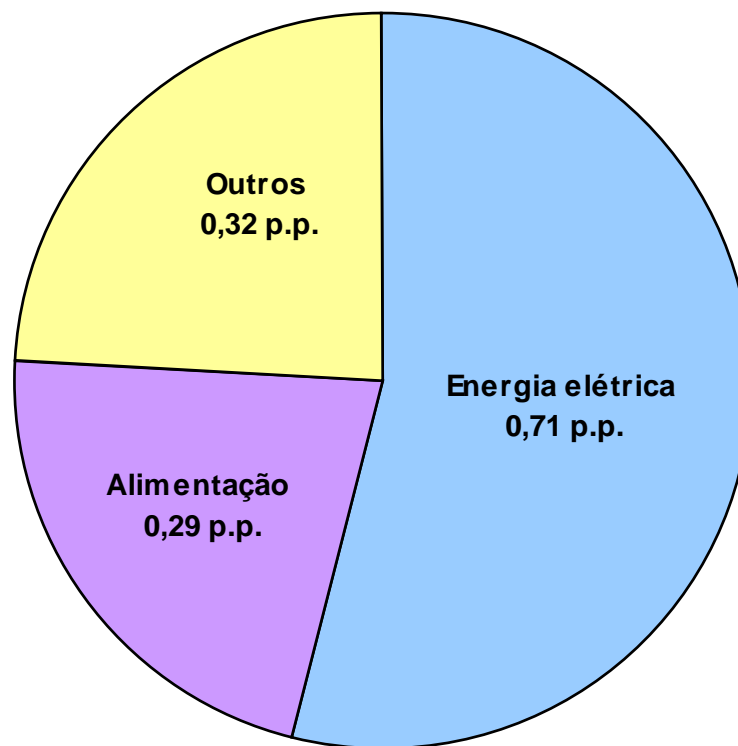

Energia elétrica + Alimentação = 75,76% do índice

Região	Variação (%)			Variação acumulada (%)	
	Janeiro	Fevereiro	Março	1º trim.	12 meses
Rio de Janeiro	1,58	1,00	0,95	3,57	9,63
Porto Alegre	1,79	0,40	1,65	3,89	8,42
Belo Horizonte	1,19	0,77	1,35	3,35	6,80
Recife	0,79	1,51	1,07	3,40	8,27
São Paulo	1,49	0,47	1,00	2,99	7,38
Brasília	1,18	0,77	1,64	3,63	7,61
Belém	1,22	1,10	0,51	2,86	8,12
Fortaleza	1,58	1,13	1,14	3,89	9,21
Salvador	1,68	1,46	1,43	4,65	8,42
Curitiba	1,56	0,71	1,75	4,07	8,72
Goiânia	1,68	1,21	0,47	3,39	11,59
Vitória	1,90	0,93	1,53	4,42	6,81
Campo Grande	2,25	-0,17	1,58	3,69	8,26
Brasil	1,48	0,81	1,17	3,50	8,19

Item	Variação (%)		Variação Acumulada (%)	
	Fevereiro	Março	1º trim.	12 meses
Cebola	9,92	15,10	38,10	38,63
Ovo de galinha	4,76	12,75	18,32	9,10
Alho	3,78	7,66	13,89	24,42
Feijão-fradinho	7,62	5,69	23,01	22,14
Hortaliças	7,52	5,19	18,68	-1,48
Cenoura	14,41	4,85	29,91	25,44
Açaí	9,01	4,56	21,55	22,77
Tomate	7,43	4,46	26,08	-7,22
Óleo de soja	0,26	3,95	5,41	-0,70
Feijão-carioca	6,87	3,40	30,34	22,34
Leite longa vida	-2,21	2,74	-1,87	-2,05
Bolo	0,21	2,20	2,97	3,43
Lanche fora	1,37	1,87	4,60	10,56
Frutas	1,46	1,77	5,97	4,00
Refrigerante fora	0,95	1,66	3,73	10,11
Biscoito	0,74	1,40	2,54	5,88
Refeição fora	0,62	1,03	2,51	9,59
Pão francês	1,23	0,93	2,26	5,66
Carnes industrializadas	0,71	0,62	2,36	9,18

Item	Variação (%)		Variação Acumulada (%)	
	Fevereiro	Março	1º trim.	12 meses
Seguro voluntário de veículo	-0,24	3,05	1,37	2,33
Acessórios e peças	0,63	1,50	1,98	4,76
Consertos e manutenção	1,70	1,47	3,66	11,45
Higiene pessoal	0,89	1,36	1,42	5,67
Roupa feminina	-1,40	1,31	-1,20	2,28
Automóvel usado	-2,58	1,28	0,03	-3,20
Gasolina	8,42	1,26	9,80	11,49
Mão de obra pequenos reparos	0,92	1,25	3,15	9,89
Manicure	1,04	1,18	2,92	9,42
Conserto de automóvel	1,20	1,15	4,39	10,66
Roupa infantil	-0,62	1,10	-0,17	3,87
Condomínio	0,99	0,96	2,78	8,60
Ônibus urbano	2,73	0,85	11,91	14,05
Cursos regulares	7,24	0,81	8,29	8,64
Plano de saúde	0,77	0,77	2,33	9,59
Artigos de limpeza	0,81	0,62	1,78	9,08
Aluguel residencial	0,64	0,57	2,45	9,10
Empregado doméstico	0,43	0,47	2,42	9,12

Item	Variação (%)		
	Jan	Fev	Mar
IPCA	1,24	1,22	1,32
Índice Serviços	0,87	1,07	0,58
Alimentação fora do domicílio	1,01	0,95	1,17
Aluguel residencial	1,22	0,64	0,57
Condomínio	0,81	0,99	0,96
Mudança	-2,87	1,27	0,45
Mão de obra	0,95	0,92	1,25
Consertos e manutenção	0,45	1,70	1,47
Passagem aérea	-4,25	-23,81	-15,45
Transporte escolar	-0,02	4,26	2,25
Seguro voluntário de veículo	-1,40	-0,24	3,05
Concerto de automóvel	1,97	1,20	1,15
Estacionamento	1,66	-0,08	0,41
Lubrificação e lavagem	-1,54	1,21	3,12
Pintura de veículo	-1,38	-0,46	1,28
Aluguel de veículo	-2,67	0,02	2,16
Médico	1,35	1,43	0,87
Dentista	1,34	0,77	0,84
Fisioterapeuta	1,19	0,65	2,91

Item	Variação (%)		
	Jan	Fev	Mar
Psicólogo	2,11	1,70	0,66
Serviços laboratoriais e hospitalares	1,37	0,89	0,45
Serviços pessoais	1,18	0,60	0,62
Cinema	1,72	1,56	-0,41
Ingresso para jogo	0,00	0,38	1,61
Clube	2,26	2,62	0,95
Tratamento de animais	1,40	1,64	0,72
Locação de DVD	0,21	0,02	-0,20
Boate e danceteria	-0,01	1,53	1,58
Motel	1,37	3,13	-1,45
Hotel	0,47	-0,86	-0,25
Excursão	5,62	6,93	-1,98
Revelação e cópia	1,05	0,64	0,58
Cursos regulares	0,17	7,24	0,81
Fotocópia	-0,44	1,45	1,23
Cursos diversos	0,00	7,14	0,88
Telefone celular	0,49	0,47	0,00
Acesso à internet	0,00	0,00	0,00
Telefone com internet	0,00	0,00	0,00
TV por assinatura com internet	0,00	0,11	0,00

Item	Variação Acumulada (%)		Item	Variação Acumulada (%)	
	1º trim.	12 meses		1º Trim.	12 meses
IPCA	3,83	8,13	Psicólogo	4,54	8,75
Índice Serviços	2,54	8,02	Serviços laboratoriais e hospitalares	2,73	7,66
Alimentação fora do domicílio	3,16	10,03	Serviços pessoais	2,42	8,74
Aluguel residencial	2,45	9,10	Cinema	2,88	7,36
Condomínio	2,78	8,60	Ingresso para jogo	2,00	0,83
Mudança	-1,19	10,09	Clube	5,93	12,24
Mão de obra	3,15	9,89	Tratamento de animais	3,80	10,43
Consertos e manutenção	3,66	11,45	Locação de DVD	0,03	2,07
Passagem aérea	-38,32	-21,37	Boate e danceteria	3,12	7,13
Transporte escolar	6,59	8,34	Motel	3,03	4,81
Seguro voluntário de veículo	1,37	2,33	Hotel	-0,64	4,13
Conserto de automóvel	4,39	10,66	Excursão	10,70	8,61
Estacionamento	2,00	8,86	Revelação e cópia	2,29	9,35
Lubrificação e lavagem	2,76	3,91	Cursos regulares	8,29	8,64
Pintura de veículo	-0,58	3,79	Fotocópia	2,25	6,26
Aluguel de veículo	-0,54	1,73	Cursos diversos	8,08	9,59
Médico	3,70	8,88	Telefone celular	0,96	1,57
Dentista	2,98	9,50	Acesso à internet	0,00	0,00
Fisioterapeuta	4,81	7,08	Telefone com internet	0,00	1,28
			TV por assinatura com internet	0,11	0,11

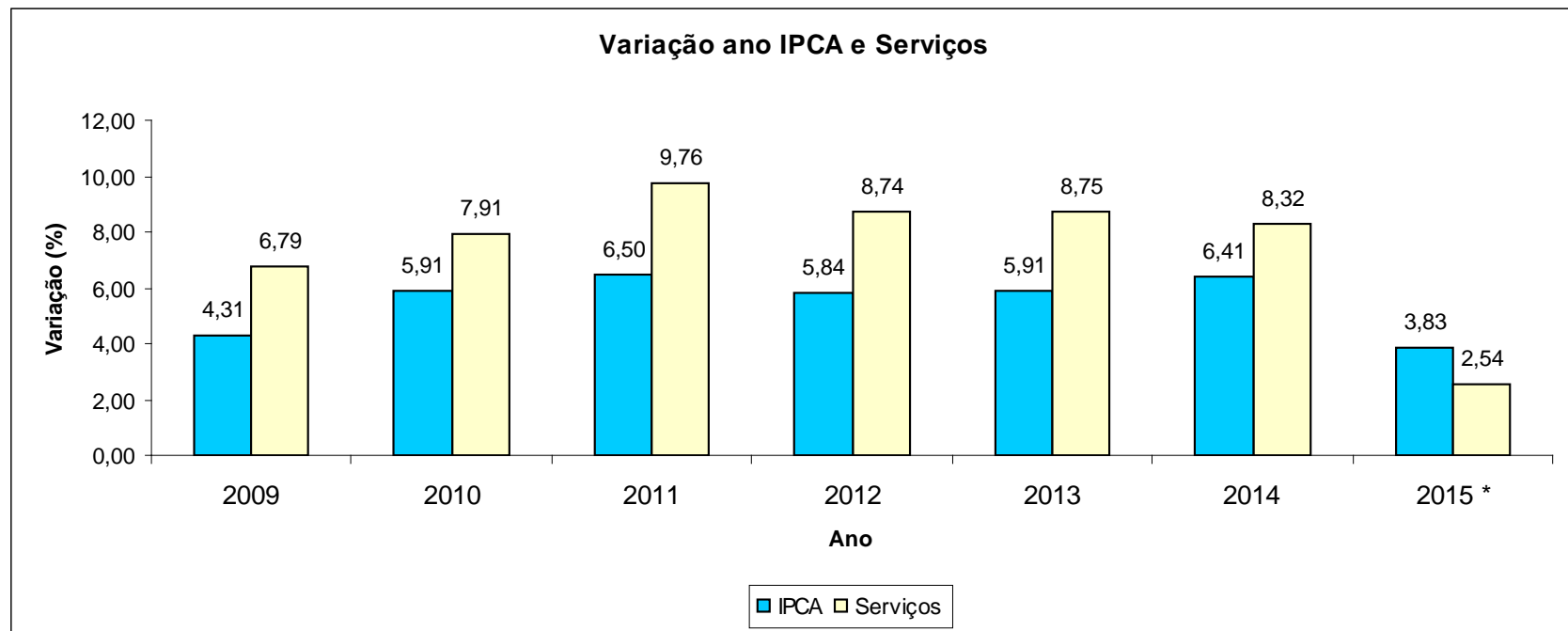

* até março

Item	Variação (%)		
	Janeiro	Fevereiro	Março
IPCA	1,24	1,22	1,32
Índice Monitorados	2,50	2,37	3,37
Taxa de água e esgoto	1,42	0,22	0,07
Gás de botijão	0,26	0,91	0,74
Gás encanado	1,86	0,10	0,01
Energia elétrica residencial	8,27	3,14	22,08
Ônibus urbano	8,02	2,73	0,85
Táxi	2,63	1,21	0,59
Trem	8,95	3,10	0,05
Ônibus intermunicipal	6,59	1,68	0,54
Ônibus interestadual	1,21	-0,02	-0,20
Metrô	9,23	2,67	0,00
Transporte hidroviário	0,00	0,00	0,00
Emplacamento e licença	0,00	0,32	0,32
Multa	0,00	0,00	0,00
Pedágio	0,20	-0,01	0,00
Gasolina	0,01	8,42	1,26
Óleo diesel	0,34	5,32	1,74
Gás veicular	0,41	1,05	0,83
Produtos farmacêuticos	0,25	0,00	0,12
Plano de saúde	0,77	0,77	0,77
Jogos de azar	0,00	0,00	0,00
Correio	0,00	0,00	0,00
Telefone fixo	0,00	-0,63	-4,13
Telefone público	0,98	-0,08	0,23

Item	Variação Acumulada (%)	
	1º trim.	12 meses
IPCA	3,83	8,13
Índice Monitorados	8,47	13,38
Taxa de água e esgoto	1,71	-2,20
Gás de botijão	1,92	6,56
Gás encanado	1,97	4,30
Energia elétrica residencial	36,34	60,42
Ônibus urbano	11,91	14,05
Táxi	4,49	7,26
Trem	12,39	14,49
Ônibus intermunicipal	8,96	11,42
Ônibus interestadual	0,99	3,73
Metrô	12,15	14,83
Transporte hidroviário	0,00	-0,02
Emplacamento e licença	0,64	3,16
Multa	0,00	0,00
Pedágio	0,19	5,15
Gasolina	9,80	11,49
Óleo diesel	7,51	13,05
Gás veicular	2,30	7,82
Produtos farmacêuticos	0,37	4,80
Plano de saúde	2,33	9,59
Jogos de azar	0,00	9,05
Correio	0,00	6,59
Telefone fixo	-4,73	-6,67
Telefone público	1,13	4,52

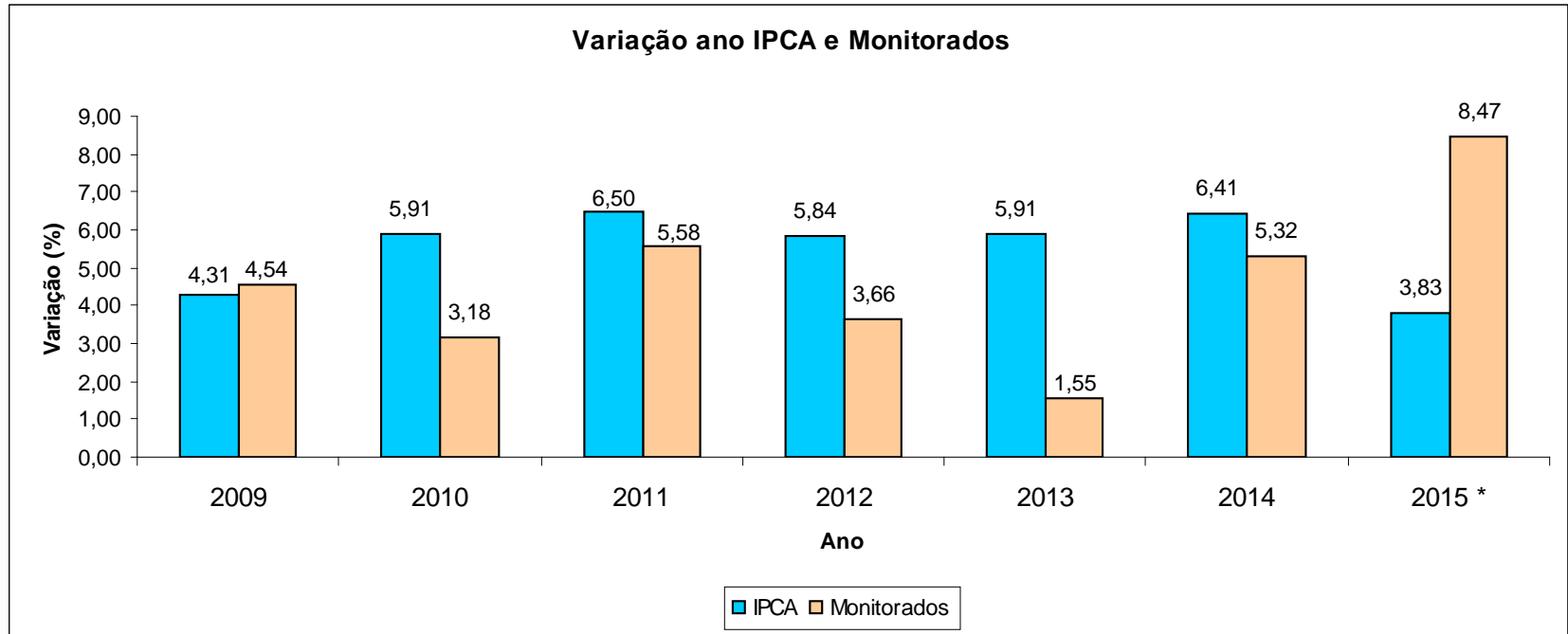

* até março

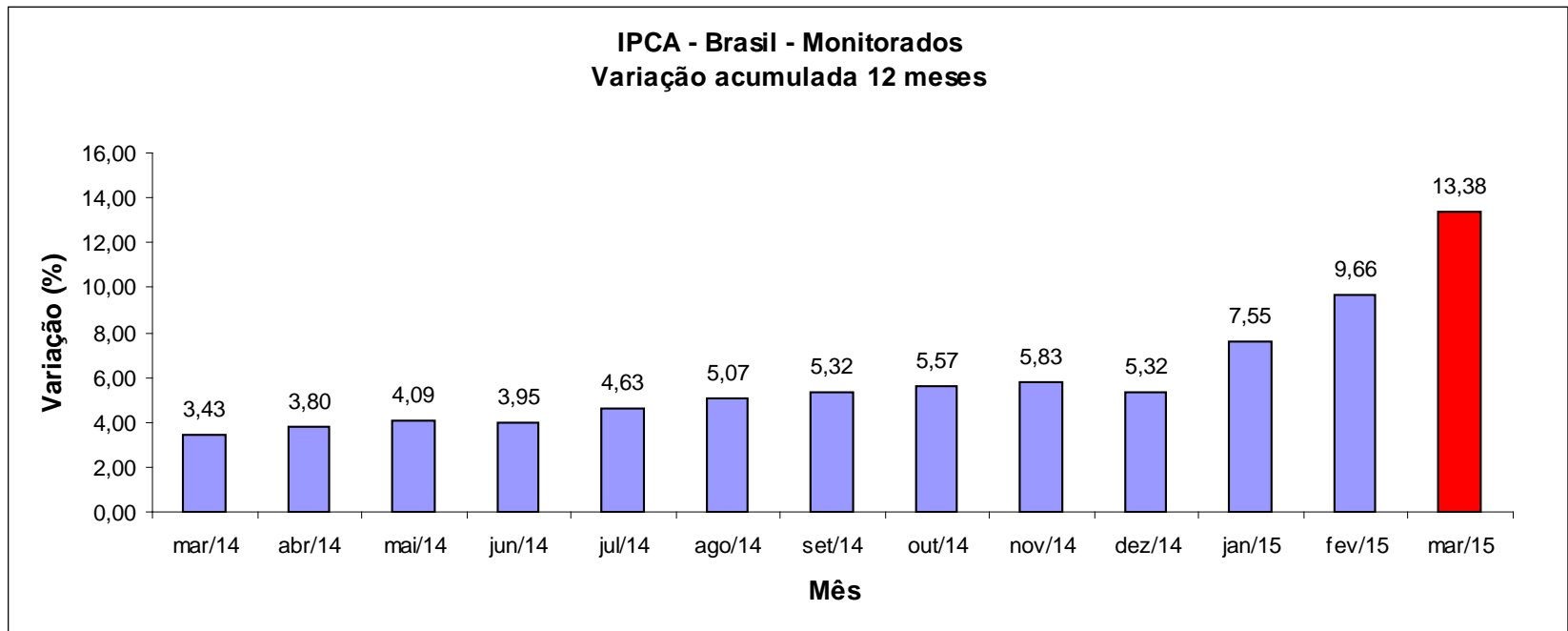

1º Trimestre

Item	Variação (%)	Impacto (p.p.)
Energia elétrica	36,34	1,07
Gasolina	9,80	0,37
Ônibus urbano	11,91	0,29
Cursos regulares	8,29	0,24
Automóvel novo	4,42	0,14
Refeição	2,51	0,13
Aluguel residencial	2,45	0,10
Empregado doméstico	2,42	0,10
Lanche	4,60	0,09
Cigarro	8,12	0,08
Total	-	2,61

IPCA 1º trimestre

3,83%

68,15% do índice

12 meses

Item	Variação (%)	Impacto (p.p.)
Energia elétrica	60,42	1,58
Refeição	9,59	0,49
Carnes	17,61	0,45
Gasolina	11,49	0,44
Aluguel residencial	9,10	0,37
Empregado doméstico	9,12	0,36
Ônibus urbano	14,05	0,35
Plano de saúde	9,59	0,31
Cursos regulares	8,64	0,26
Automóvel novo	7,22	0,23
Total	-	4,84

IPCA 12 meses

8,13%

59,53% do índice

INPC

Grupo	Variação (%)		Impacto (p.p.)	
	Fevereiro	Março	Fevereiro	Março
Índice Geral	1,16	1,51	1,16	1,51
Alimentação e Bebidas	0,86	1,21	0,26	0,37
Habitação	1,21	5,12	0,21	0,88
Artigos de Residência	0,78	0,26	0,04	0,01
Vestuário	-0,49	0,50	-0,04	0,04
Transportes	2,68	0,82	0,42	0,13
Saúde e Cuidados Pessoais	0,58	0,73	0,06	0,07
Despesas Pessoais	0,82	0,41	0,06	0,03
Educação	5,19	0,82	0,15	0,02
Comunicação	-0,01	-1,27	0,00	-0,04

Região	Peso Regional (%)	Variação mensal (%)		Variação Acumulada (%)	
		Fevereiro	Março	Ano	12 meses
Curitiba	7,29	1,46	2,30	4,95	9,39
Porto Alegre	7,38	0,94	2,17	4,51	9,34
Goiânia	4,15	1,27	1,97	4,69	10,38
Campo Grande	1,64	0,54	1,92	3,89	8,75
Brasília	1,88	0,75	1,86	3,43	8,06
Rio de Janeiro	9,51	1,13	1,84	5,47	10,20
Vitória	1,83	0,72	1,74	3,65	7,75
Belo Horizonte	10,60	0,76	1,68	3,77	7,54
São Paulo	24,24	1,19	1,52	4,92	8,20
Fortaleza	6,61	0,99	1,40	3,54	8,14
Salvador	10,67	1,61	0,94	3,56	7,41
Recife	7,17	1,56	0,64	3,01	7,58
Belém	7,03	1,02	0,55	2,55	7,71
Brasil	100,00	1,16	1,51	4,21	8,42