



Instituto Brasileiro de Geografia e Estatística

Pesquisa Mensal de Emprego

PME

Região Metropolitana de Porto Alegre

Dezembro de 2015

Taxa de desocupação (5,9%) teve queda de 0,8 ponto percentual no mês e aumento no ano

Em dezembro de 2015, havia 3.631 mil pessoas em idade ativa (PIA) na Região Metropolitana de Porto Alegre, o que representou estabilidade no mês e no ano. Das 3.631 mil pessoas em idade ativa, 52,7% encontravam-se ocupadas (nível da ocupação), 3,3%, desocupadas e 44,0%, não economicamente ativas.

A população economicamente ativa (PEA), estimada em 2.034 mil pessoas, apresentou estabilidade no mês e teve queda (-2,4%) no ano.

A população ocupada (PO), com cerca de 1.913 mil pessoas, ficou estável no mês e caiu (-4,7%) no ano.

A população desocupada (PD), com aproximadamente 121 mil pessoas, reduziu (-12,0%) no mês e aumentou 60,7% na comparação anual.

A população não economicamente ativa (PNEA), com cerca de 1.597 mil pessoas, apresentou estabilidade no mês e cresceu 4,7% no ano.

A taxa de desocupação (5,9%) teve queda de 0,8 ponto percentual no mês e aumentou 2,3 pontos percentuais em relação a dezembro de 2014 (3,6%).

POPULAÇÃO OCUPADA

População Ocupada na Região Metropolitana de Porto Alegre (%)

Mês de Dezembro	2013	2014	2015
Sexo:			
Masculino	52,9	52,8	52,8
Feminino	47,1	47,2	47,2
Faixa Etária:			
10 a 14 anos	0,1	0,1	0,0
15 a 17 anos	1,9	1,7	1,3
18 a 24 anos	13,8	12,7	12,5
25 a 49 anos	59,7	59,9	59,9
50 anos ou mais	24,5	25,7	26,3
Anos de Estudo:			
Sem instrução e menos de 1 ano	0,7	0,7	0,7
1 a 3 anos	2,7	2,5	2,1
4 a 7 anos	18,4	18,0	16,4
8 a 10 anos	19,0	18,0	18,0
11 anos ou mais	59,2	60,8	62,7
Tamanho do Empreendimento:			
1 a 5 pessoas	31,2	32,6	34,5
6 a 10 pessoas	7,3	7,0	7,3
11 ou mais pessoas	61,6	60,4	58,2
Tempo de Permanência no Trabalho:			
Até 30 dias	1,3	1,4	1,4
De 31 dias a menos de 1 ano	19,4	19,7	16,6
De 1 ano a menos de 2 anos	13,0	11,6	12,1
2 anos ou mais	66,3	67,3	69,9
Horas Habitualmente Trabalhadas por Semana:			
Até 39 horas	15,2	16,3	16,7
40 a 44 horas	66,6	65,8	67,9
45 horas e mais	18,2	17,9	15,4

TAXA DE DESOCUPAÇÃO

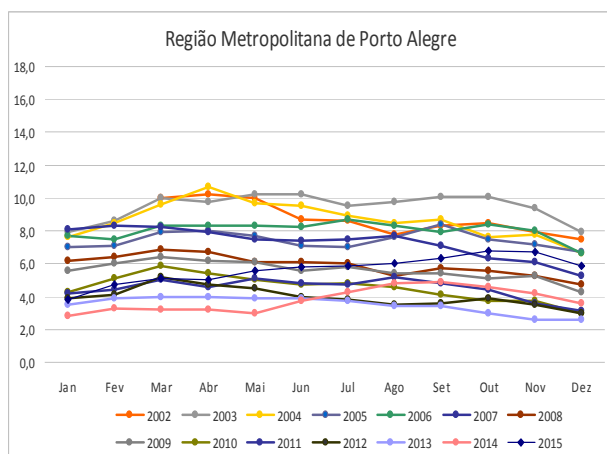

Em doze meses, houve queda de 7,4% no Emprego com carteira assinada no setor privado na Região Metropolitana de Porto Alegre

FONTE: IBGE, Diretoria de Pesquisas, Coordenação de Trabalho e Rendimento, Pesquisa Mensal de Emprego.

GRUPAMENTOS DE ATIVIDADE

Na comparação mensal, o grupamento da **Indústria** registrou queda (-5,5%) e o dos **Serviços Domésticos** teve aumento de 9,9%. Nos demais grupamentos não houve variação estatisticamente significativa.

Frente a dezembro de 2014, a **Indústria** (-13,6%) e a **Construção** (-11,7%) tiveram queda na ocupação; as demais atividades permaneceram estáveis em 12 meses.

Em dezembro de 2015, os grupamentos de atividade da **Indústria** (17,6%), do **Comércio** (19,9%) e da **Educação, Saúde, Administração Pública** (18,6%) registraram as maiores proporções de ocupados na Região Metropolitana de Porto Alegre.

População Ocupada na Região Metropolitana de Porto Alegre

Mês de Dezembro	2013	2014	2015
Grupamentos de Atividade:			
Indústria extrativa, de transformação e distribuição de eletricidade, gás e água	20,7	19,4	17,6
Construção	7,4	6,9	6,4
Comércio, reparação de veículos automotores e de objetos pessoais e domésticos e comércio a varejo de combustíveis	18,8	19,4	19,9
Serviços prestados à empresa, aluguéis, atividades imobiliárias e intermediação financeira	14,7	14,5	15,2
Educação, saúde, serviços sociais, administração pública, defesa e seguridade social	17,4	17,2	18,6
Serviços domésticos	4,5	5,1	5,1
Outros serviços (alojamento, transporte, limpeza urbana e serviços pessoais)	15,9	16,7	16,4

FONTE: IBGE, Diretoria de Pesquisas, Coordenação de Trabalho e Rendimento, Pesquisa Mensal de Emprego.

POSIÇÃO NA OCUPAÇÃO

Na comparação mensal, não houve variação estatisticamente significativa nas formas de ocupação.

Frente a dezembro de 2014, houve queda de 7,4% (menos 76 mil pessoas) do **emprego com carteira de trabalho assinada no setor privado** e queda de 15,1% (menos 17 mil pessoas) no contingente de **Empregadores**. Foi observada estabilidade nas demais formas de ocupação.

Em dezembro de 2015, 49,7% dos trabalhadores na Região Metropolitana de Porto Alegre tinham **carteira de trabalho assinada no setor privado** (951 mil empregados). No mesmo período, 7,8% (149 mil) trabalhavam **sem carteira assinada no setor privado** e 19,3% (369 mil) trabalhavam **por conta própria**.

População Ocupada na Região Metropolitana de Porto Alegre (%)

Mês de Dezembro	2013	2014	2015
Posição na Ocupação:			
Empregados COM carteira de trabalho assinada no setor privado	52,0	51,2	49,7
Empregados SEM carteira de trabalho assinada no setor privado	8,7	8,1	7,8
Militares ou Funcionários Públicos	7,6	7,5	8,5
Trabalhadores por conta própria	16,8	17,3	19,3
Empregador	5,1	5,5	4,9

FONTE: IBGE, Diretoria de Pesquisas, Coordenação de Trabalho e Rendimento, Pesquisa Mensal de Emprego.

RENDIMENTO

O rendimento médio real da população ocupada na Região Metropolitana de Porto Alegre, estimado em R\$ 2.241,80 em dezembro de 2015, teve aumento no mês (0,9%) e queda no ano (-7,0%).

No mês, houve queda no rendimento dos **Empregados com carteira assinada no setor privado** (-1,4%), dos **Empregados sem carteira no setor privado** (-3,6%) e dos trabalhadores por **Conta própria** (-2,6%). Os **Militares ou funcionários públicos estatutários** tiveram expansão no mesmo período (11,2%). Na comparação com dezembro de 2014, os ocupados como **Militares ou funcionários públicos estatutários** tiveram aumento de 0,6%, enquanto os demais ocupados tiveram queda no rendimento real, principalmente, os **Empregados sem carteira no setor privado** (-17,7%).

Nos grupamentos de atividade, na comparação mensal, os ocupados na **Construção** (-3,3%), no **Comércio** (-1,9%) e nos **Serviços Prestados às Empresas** (-5,3%) tiveram queda do ganho real. Por outro lado, houve expansão do rendimento médio real na **Indústria** (5,2%), na **Educação, Saúde, Administração Pública** (4,9%), nos **Serviços Domésticos** (3,7%) e nos **Outros Serviços** (1,2%).

Frente a dezembro de 2014, com exceção do **Comércio** que registrou aumento de 1,5%, todos os ocupados tiveram queda do ganho real, principalmente, na **Construção** (-16,7%), nos **Serviços Prestados às Empresas** (-13,6%), na **Indústria** (-10,6%) e nos **Outros Serviços** (-10,0%).

Rendimento médio real habitual dos ocupados Total das 6 Regiões Metropolitanas e RM de Porto Alegre Dezembro 2014/Dezembro 2015

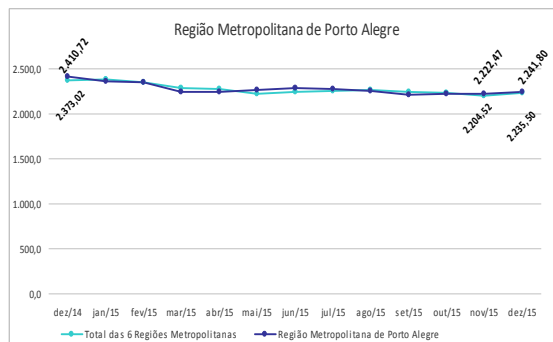

dezembro de 2015

TAXA	Estimativas (%)			Comparação mensal		Comparação anual	
	dezembro de 2014	novembro de 2015	dezembro de 2015	Var (pp)	Situação	Var (pp)	Situação
ATIVIDADE	57,7	56,1	56,0	-0,1	→	-1,7	↓
DESOCUPAÇÃO	3,6	6,7	5,9	-0,8	↓	2,3	↑

POPULAÇÃO	% em relação a População em Idade Ativa			Estimativas (mil)	Comparação com nov/15			Comparação com dez/14		
	dez/14	nov/15	dez/15		dez/15	Situação	VAR%	Dif (mil)	Situação	VAR%
EM IDADE ATIVA	100,0%	100,0%	100,0%	3.631	→	0,1	3	→	0,6	23
ECONOMICAMENTE ATIVA	57,7%	56,1%	56,0%	2.034	→	-0,1	-3	↓	-2,4	-49
OCUPADA	55,7%	52,4%	52,7%	1.913	→	0,7	14	↓	-4,7	-95
DESOCUPADA	2,1%	3,8%	3,3%	121	↓	-12,0	-16	↑	60,7	46
NÃO ECONOMICAMENTE ATIVA	42,3%	43,9%	44,0%	1.597	→	0,4	6	↑	4,7	72

POSIÇÃO NA OCUPAÇÃO

TRABALHADOR	% em Relação a População Ocupada			Estimativas (mil)	Comparação com nov/15			Comparação com dez/14		
	dez/14	nov/15	dez/15		dez/15	Situação	VAR%	Dif (mil)	Situação	VAR%
EMP. COM CARTEIRA SETOR PRIVADO	51,2%	50,2%	49,7%	951	→	-0,2	-2	↓	-7,4	-76
EMP. SEM CARTEIRA SETOR PRIVADO	8,1%	8,1%	7,8%	149	→	-3,3	-5	→	-9,1	-15
MILITAR OU FUNCIONÁRIO PÚBLICO ESTATUTÁRIO	7,5%	8,1%	8,5%	162	→	5,4	8	→	7,0	11
CONTA PRÓPRIA	17,3%	19,1%	19,3%	369	→	1,8	7	→	6,0	21
EMPREGADOR	5,5%	5,2%	4,9%	94	→	-4,5	-4	↓	-15,1	-17

GRUPAMENTOS DE ATIVIDADE

ATIVIDADE	% em relação a População Ocupada			Estimativas (mil)	Comparação com nov/15			Comparação com dez/14		
	dez/14	nov/15	dez/15		dez/15	Situação	VAR%	Dif (mil)	Situação	VAR%
INDÚSTRIA	19,4%	18,7%	17,6%	336	↓	-5,5	-20	↓	-13,6	-53
CONSTRUÇÃO	6,9%	6,8%	6,4%	123	→	-5,4	-7	↓	-11,7	-16
COMÉRCIO	19,4%	19,6%	19,9%	381	→	2,3	9	→	-1,9	-7
SERVIÇOS PRESTADOS À EMPRESAS	14,5%	15,6%	15,2%	291	→	-1,5	-4	→	-0,1	0
EDUCAÇÃO, SAÚDE, ADM. PÚBLICA	17,2%	18,1%	18,6%	356	→	3,8	13	→	2,9	10
SERVIÇOS DOMÉSTICOS	5,1%	4,7%	5,1%	98	↑	9,9	9	→	-4,9	-5
OUTROS SERVIÇOS	16,7%	15,9%	16,4%	314	→	3,7	11	→	-6,2	-21

RENDIMENTO MÉDIO REAL

TRABALHADOR	Estimativas (R\$)			Comparação mensal		Comparação anual	
	dezembro de 2014	novembro de 2015	dezembro de 2015	Situação	VAR%	Situação	VAR%
TOTAL	2.410,72	2.222,47	2.241,80	↑	0,9	↓	-7,0
EMP. COM CARTEIRA SETOR PRIVADO	2.048,62	1.902,51	1.876,80	↓	-1,4	↓	-8,4
EMP. SEM CARTEIRA SETOR PRIVADO	1.708,10	1.457,07	1.405,30	↓	-3,6	↓	-17,7
MILITAR OU FUNCIONÁRIO PÚBLICO ESTATUTÁRIO	4.624,18	4.181,38	4.650,30	↑	11,2	↑	0,6
CONTA PRÓPRIA	2.277,05	2.065,86	2.011,80	↓	-2,6	↓	-11,6
NA INDÚSTRIA	2.150,99	1.826,78	1.922,50	↑	5,2	↓	-10,6
NA CONSTRUÇÃO	2.014,65	1.735,84	1.678,00	↓	-3,3	↓	-16,7
NO COMÉRCIO	1.864,67	1.930,01	1.892,70	↓	-1,9	↑	1,5
NOS SERVIÇOS PRESTADOS À EMPRESAS	3.058,68	2.791,28	2.643,40	↓	-5,3	↓	-13,6
NA EDUCAÇÃO, SAÚDE, ADM. PÚBLICA	3.640,16	3.283,05	3.444,40	↑	4,9	↓	-5,4
NOS SERVIÇOS DOMÉSTICOS	1.072,31	982,33	1.018,80	↑	3,7	↓	-5,0
EM OUTROS SERVIÇOS	2.092,65	1.861,02	1.884,20	↑	1,2	↓	-10,0

Nota: As indicações de variação nas estimativas em relação às comparações as quais foram submetidas, foram feitas com base na metodologia que consiste em calcular intervalos de confiança para a diferença temporal para um determinado conjunto de indicadores provenientes da pesquisa, para cada região metropolitana isoladamente e para o conjunto das seis. Detalhes sobre esta metodologia podem ser verificados no texto: Lila M. F. e Freitas, M. P. S. "Estimação de Intervalos de Confiança para Estimadores de Diferenças Temporais na Pesquisa Mensal de Emprego". Rio de Janeiro: IBGE, Coordenação de Trabalho e Rendimento. Para as estimativas de rendimento foi adotado como parâmetro de alteração da situação 0,4%.

Rio de Janeiro, 28 de janeiro de 2016.

REGIÃO METROPOLITANA DE PORTO ALEGRE

COORDENAÇÃO REGIONAL

Chefe da Unidade Estadual: José Renato Braga de Almeida

Coordenador da Pesquisa: Renato Felbermayer de Freitas

Coordenador de Informática: Otávio José Dedavid Filho

Supervisores:

Dorival Teixeira Filho
James César Prufer
Luiz Iran Espíndola

Maria Conceição da Silva Castilhos
Renato Felbermayer de Freitas
Vitor Alan de Freitas Rocha

Entrevistadores:

Adriana Hoff Rodrigues
Alessandra Lehenbauer Thomé
Alexandre Edson Perin Wentz
Angela Maria Franco de Almeida
Aquiles Fraga
Arlindo Miguel Hengdes
Atanair Oliveira
Bianca Luiz Fernandes
Bruna Rodrigues Vazquez Barreira
Bruno Quevedo Sivelli
Camila Rodrigues Porchetto
Camille Oliveira Smoco
Carlos Augusto Oliveira de Souza
Carolina Silva Contessa
Cássio Junior Ribeiro Pereira
Cleonice Santos de Mattos
Daiane Carvalho Moreira
Delmar Farias Dutra Junior
Delso Ericksson
Douglas Brandão Duarte
Elenice Araújo França
Eloá Eli Santos de Aguiar
Ewerton Carvalho Pereira
Fabrício Ramires Bonacina
Felipe Machado Gonçalves
Filipi Martins Malgarezi
Flávio Silveira Bigolin
Francisco José Lima da Silva
Francyne de Souza Fraga
Gabriela da Silveira Capriolli
Giovani Guazelli
Guilherme Bianchini
Guilherme dos Santos Martins
Henrique Santos Cardoni
Iara Maria Lima Monte
Iara Valéria de Mello Azedias Nogueira
Idalino Aldemir Zamboni
Jairo José Rodrigues dos Santos
Janice Guimarães Martellet
Jecynara Rabeba de Andrade

Jonas Antônio Cardoso Stocker
José Roberto dos Santos Paladini
José Roberto Kovalski Kulmann
José Krug
Juliana Moraes da Silva
Jussara Lúcia da Silveira
Karen de Souza Sottili
Laércio Pandolfo
Leonardo Teodoro Moreira Falcão
Luciane dos Santos Boneli
Lúcia Raquel Dias de Souza
Marcelo Bregalda Fagundes
Maria Eliana Figueiredo Rosa
Maria Goreti de Farias
Maryési Carvalho Ribeiro
Matheus Silva Gonçalves
Max Ariel Monteiro Santos
Nadia Ribeiro dos Santos Spindola
Natália Vaz da Rosa
Nelson Thomé Filho
Nilson Avancini Moreira
Nilza Cristina Mantelli
Paulo Ricardo Trentin
Rafaela Santos de Oliveira
Raul Gonçalves da Cunha
Reinaldo Luiz dos Santos
Ricardo de Moura Barbagli
Roberto Luiz Koetz
Rodrigo Capuano Pinheiro
Rosalino Roosevelt da Silva
Samuel Vicente Basso Cibils
Sandramara Daruch de Freitas
Sérgio Antônio Vieira
Sergio Pedrini
Sídiane Braghini
Sidnei Belmur Schneider
Silvia Tubbs Saldanha
Teresinha Odete Brito Davila
Thiago Missagia Knaack
Thurian Abrianos Campos
Vandério Amaral
Viviane Gemerasca de Oliveira