

**Sistema Nacional de Índices de Preços ao  
Consumidor  
SNIPC**

*IPCA*  
*Janeiro 2015*

Janeiro	1,24 %
Dezembro	0,78 %

Região	Peso Regional (%)	Variação (%)		
		Dezembro	Janeiro	12 meses
Rio de Janeiro	12,06	1,39	1,71	8,90
São Paulo	30,67	0,63	1,51	7,13
Campo Grande	1,51	1,08	1,35	7,76
Goiânia	3,59	1,11	1,23	7,86
Vitória	1,78	0,84	1,20	6,84
Porto Alegre	8,40	0,80	1,19	7,47
Fortaleza	3,49	0,63	1,08	6,70
Belo Horizonte	10,86	0,44	1,07	6,27
Belém	4,65	1,00	1,02	7,13
Curitiba	7,79	0,84	0,95	6,84
Salvador	7,35	0,65	0,88	5,93
Brasília	2,80	1,30	0,78	7,20
Recife	5,05	0,42	0,57	6,32
<b>Brasil</b>	<b>100,00</b>	<b>0,78</b>	<b>1,24</b>	<b>7,14</b>

## IPCA - Brasil variação 12 meses

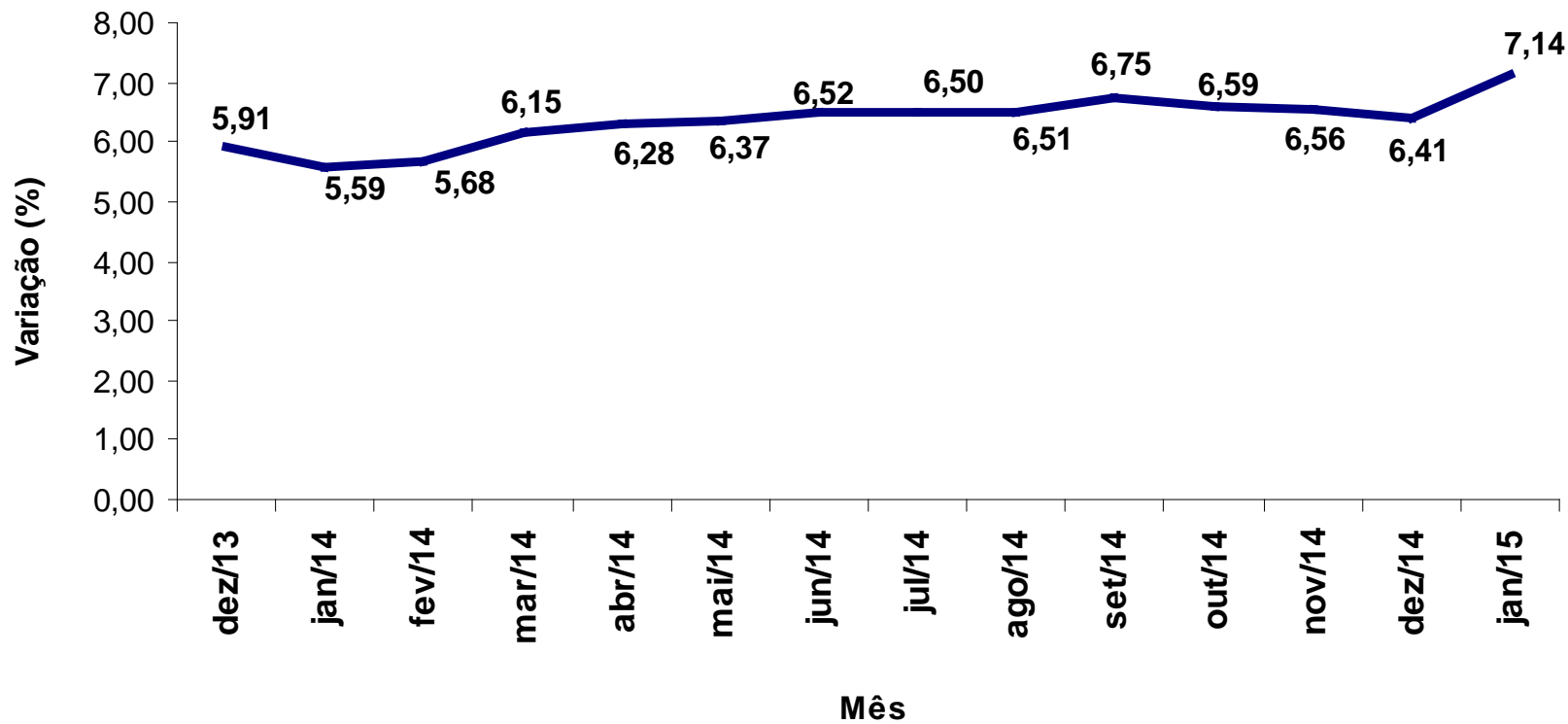

Grupo	Variação (%)			Impacto (p.p.)	
	Dezembro	Janeiro	12 meses	Dezembro	Janeiro
<b>Índice Geral</b>	<b>0,78</b>	<b>1,24</b>	<b>7,14</b>	<b>0,78</b>	<b>1,24</b>
Alimentação e Bebidas	1,08	1,48	8,72	0,27	0,37
Habitação	0,51	2,42	10,82	0,08	0,35
Artigos de Residência	0,00	-0,28	4,68	0,00	-0,01
Vestuário	0,85	-0,69	3,07	0,05	-0,04
Transportes	1,38	1,83	5,68	0,26	0,34
Saúde e Cuidados Pessoais	0,47	0,32	6,80	0,05	0,03
Despesas Pessoais	0,70	1,68	8,26	0,07	0,18
Educação	0,07	0,31	8,17	0,00	0,01
Comunicação	0,00	0,15	-1,40	0,00	0,01

Região	Variação janeiro (%)		Variação 12 meses (%)	
	Em casa	Fora	Em casa	Fora
<b>Rio de Janeiro</b>	1,98	1,02	9,72	11,24
<b>Porto Alegre</b>	2,32	0,70	9,72	10,12
<b>Belo Horizonte</b>	1,49	0,56	7,00	8,23
<b>Recife</b>	1,06	0,15	5,39	9,63
<b>São Paulo</b>	1,80	1,04	8,88	9,70
<b>Brasília</b>	1,69	0,53	8,71	4,69
<b>Belém</b>	1,20	1,29	7,36	8,12
<b>Fortaleza</b>	1,51	1,78	6,38	11,74
<b>Salvador</b>	1,76	1,49	4,47	12,65
<b>Curitiba</b>	1,60	1,49	7,16	13,32
<b>Goiânia</b>	2,17	0,74	12,86	9,59
<b>Vitória</b>	2,08	1,55	6,86	7,23
<b>Campo Grande</b>	2,73	1,10	10,12	9,60
<b>Brasil</b>	<b>1,74</b>	<b>1,01</b>	<b>7,99</b>	<b>10,09</b>

Item	Variação (%)		
	Dezembro	Janeiro	12 meses
Batata-inglesa	13,77	38,09	50,02
Feijão-carioca	12,62	17,95	18,29
Tomate	-6,22	12,35	21,59
Cebola	4,80	9,15	16,20
Cenoura	-0,06	8,30	6,87
Feijão-fradinho	5,18	8,15	16,91
Açaí	7,40	6,65	16,46
Hortaliças	1,58	4,94	6,14
Pescado	1,07	4,25	8,10
Feijão-preto	3,84	2,76	-3,58
Frutas	-0,44	2,63	5,58
Carnes	3,73	1,55	20,42
Cerveja fora	1,23	1,54	10,75
Lanche fora	1,38	1,29	9,67
Óleo de soja	-0,44	1,15	-1,96
Refrigerante fora	0,25	1,07	9,26
Queijo	-0,12	1,05	6,79
Carnes industrializadas	0,53	1,02	9,09
Cerveja	1,06	0,92	9,41
Refeição fora	1,41	0,83	10,19
Arroz	1,81	0,57	8,03

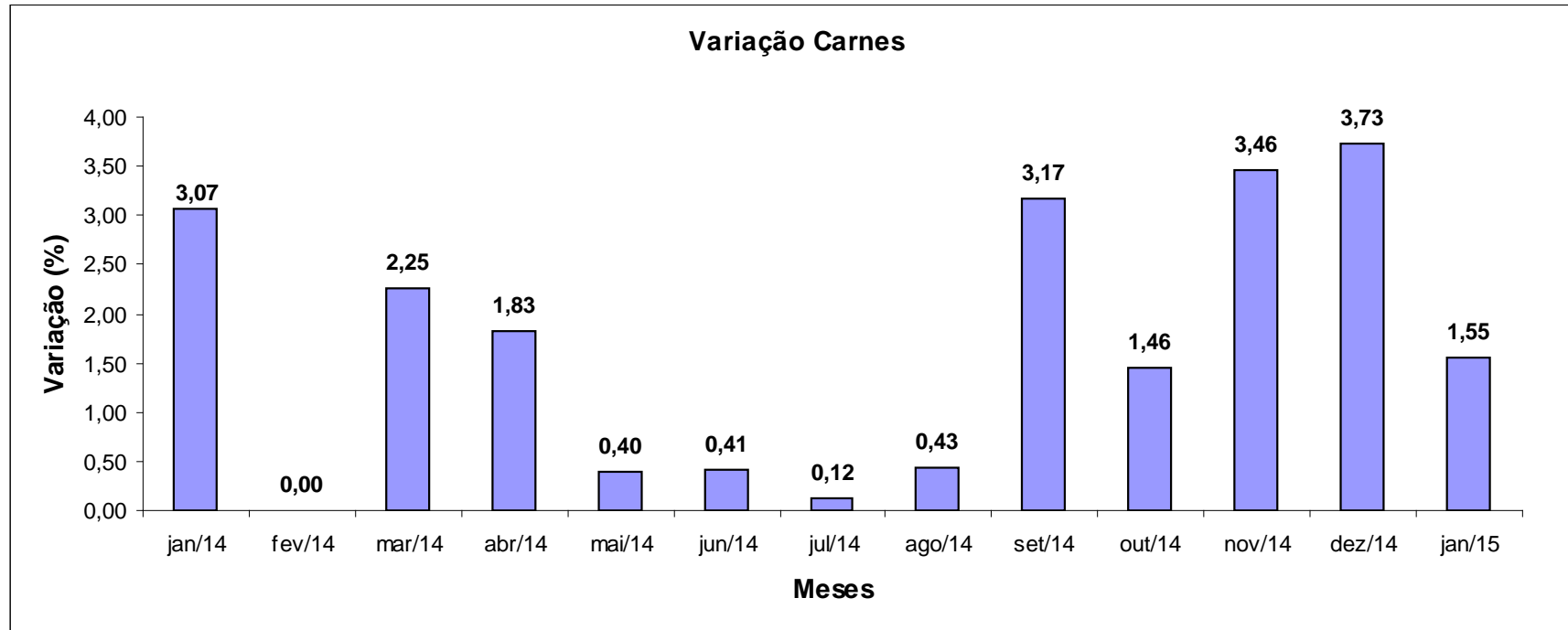



Item	Variação (%)		
	Dezembro	Janeiro	12 meses
Energia elétrica	0,51	8,27	27,09
Ônibus urbano	0,19	8,02	12,17
Cigarro	0,00	6,89	6,30
Ônibus intermunicipal	0,64	6,59	10,09
Excursão	2,05	5,62	-3,92
Conserto de automóvel	-0,52	1,97	9,92
Empregado doméstico	0,76	1,50	11,06
Serviços médicos e dentários	0,53	1,44	8,52
Taxa de água e esgoto	0,12	1,42	-1,64
Automóvel usado	-0,47	1,38	-0,71
Aluguel residencial	0,57	1,22	9,73
Automóvel novo	0,69	1,03	5,09
Mão de obra pequenos reparos	0,51	0,95	10,01
Plano de saúde	0,77	0,77	9,49

Item	Varição	Impacto
	12 meses (%)	12 meses (p.p.)
Energia elétrica	27,09	0,72
Carnes	20,42	0,52
Refeição	10,19	0,51
Empregado doméstico	11,06	0,44
Aluguel residencial	9,73	0,39
Plano de saúde	9,49	0,30
Ônibus urbano	12,17	0,30
Cursos regulares	8,66	0,25
Lanche	9,67	0,19
Conserto de automóvel	9,92	0,17
Produtos farmacêuticos	4,79	0,16
Automóvel novo	5,09	0,16
Mão de obra pequenos repar	10,01	0,15
Passagem aérea	22,68	0,13
Condomínio	7,57	0,12
Cabeleireiro	8,49	0,11
Batata-inglesa	50,02	0,11
Serviços médicos e dentários	8,52	0,10
Gasolina	2,28	0,09
Eletrodomésticos	7,55	0,08
Mobiliário	5,62	0,08
Artigos de limpeza	9,78	0,08
Cigarro	6,30	0,07
Carnes industrializadas	9,09	0,07
Cerveja fora	10,75	0,07
Ônibus intermunicipal	10,09	0,07
Perfume	5,85	0,06
Frutas	5,58	0,06
Pão francês	5,15	0,06
Refrigerante	7,78	0,06
Cursos diversos	8,09	0,06
Gás de botijão	5,00	0,06
Calçados	2,73	0,05
Roupa masculina	3,26	0,05
Arroz	8,03	0,05
Tomate	21,59	0,05

**6,00**

Item	Variação	Impacto
	12 meses (%)	12 meses (p.p.)
Telefone fixo	-6,39	-0,08
Farinha de mandioca	-30,01	-0,07
TV, som e informática	-7,18	-0,06
Taxa de água e esgoto	-1,64	-0,03
Excursão	-3,92	-0,02
Aparelho telefônico	-9,63	-0,02
Açúcar cristal	-1,69	-0,01
Leite longa vida	-1,22	-0,01
Óleo de soja	-1,96	-0,01
Automóvel usado	-0,71	-0,01

**-0,32**

Item	Variação (%)		
	Dez	Jan	12 meses
<b>IPCA</b>	<b>0,78</b>	<b>1,24</b>	<b>7,14</b>
<b>Índice Serviços</b>	<b>1,20</b>	<b>0,87</b>	<b>8,75</b>
Alimentação fora do domicílio	1,31	1,01	10,09
Aluguel residencial	0,57	1,22	9,73
Condomínio	0,52	0,81	7,57
Mudança	5,63	-2,87	9,15
Mão de obra	0,51	0,95	10,01
Consertos e manutenção	0,97	0,45	10,78
Passagem aérea	42,53	-4,25	22,68
Transporte escolar	0,57	-0,02	6,54
Seguro voluntário de veículo	-1,98	-1,40	1,09
Conserto de automóvel	-0,52	1,97	9,92
Estacionamento	0,79	1,66	10,12
Lubrificação e lavagem	-1,39	-1,54	0,05
Pintura de veículo	-1,66	-1,38	4,86
Aluguel de veículo	-0,50	-2,67	0,58
Médico	0,20	1,35	8,71
Dentista	0,53	1,34	8,65
Fisioterapeuta	3,37	1,19	5,51

Item	Variação (%)		
	Dez	Jan	12 meses
Psicólogo	0,66	2,11	6,36
Serviços laboratoriais e hospitalares	0,82	1,37	6,81
Serviços pessoais	0,97	1,18	9,93
Cinema	1,53	1,72	6,98
Ingresso para jogo	0,00	0,00	8,73
Clube	0,81	2,26	8,55
Tratamento de animais	-0,14	1,40	12,82
Locação de DVD	0,64	0,21	1,84
Boate e danceteria	0,78	-0,01	6,10
Motel	0,00	1,37	7,45
Hotel	-1,38	0,47	9,96
Excursão	2,05	5,62	-3,92
Revelação e cópia	0,39	1,05	9,05
Cursos regulares	0,00	0,17	8,66
Fotocópia	0,64	-0,44	4,80
Cursos diversos	0,00	0,00	8,09
Telefone celular	0,00	0,49	1,54
Acesso à internet	0,00	0,00	0,00
Telefone com internet	0,00	0,00	1,28
TV por assinatura com internet	0,00	0,00	1,10

Item	Variação (%)		
	Dezembro	Janeiro	12 meses
<b>IPCA</b>	<b>0,78</b>	<b>1,24</b>	<b>7,14</b>
<b>Índice Monitorados</b>	<b>0,43</b>	<b>2,50</b>	<b>7,55</b>
Taxa de água e esgoto	0,12	1,42	-1,64
Gás de botijão	0,50	0,26	5,00
Gás encanado	0,54	1,86	4,77
Energia elétrica residencial	0,51	8,27	27,09
Ônibus urbano	0,19	8,02	12,17
Táxi	0,16	2,63	5,57
Trem	0,00	8,95	10,99
Ônibus intermunicipal	0,64	6,59	10,09
Ônibus interestadual	-0,06	1,21	3,10
Metrô	0,00	9,23	11,85
Transporte hidroviário	0,00	0,00	-0,18
Emplacamento e licença	0,27	0,00	3,07
Multa	0,00	0,00	0,00
Pedágio	0,65	0,20	5,22
Gasolina	0,61	0,01	2,28
Óleo diesel	1,92	0,34	6,24
Gás veicular	0,63	0,41	6,47
Produtos farmacêuticos	0,27	0,25	4,79
Plano de saúde	0,77	0,77	9,49
Jogos de azar	0,00	0,00	9,05
Correio	0,00	0,00	6,59
Telefone fixo	0,00	0,00	-6,39
Telefone público	1,08	0,98	3,96

**INPC**

Grupo	Variação (%)			Impacto (p.p.)	
	Dezembro	Janeiro	12 meses	Dezembro	Janeiro
<b>Índice Geral</b>	<b>0,62</b>	<b>1,48</b>	<b>7,13</b>	<b>0,62</b>	<b>1,48</b>
<b>Alimentação e Bebidas</b>	1,08	1,48	8,46	0,33	0,45
<b>Habitação</b>	0,45	2,34	10,72	0,08	0,40
<b>Artigos de Residência</b>	0,07	-0,25	4,71	0,00	-0,01
<b>Vestuário</b>	0,89	-0,64	3,08	0,07	-0,05
<b>Transportes</b>	0,32	3,36	6,08	0,05	0,51
<b>Saúde e Cuidados Pessoais</b>	0,40	0,07	6,29	0,04	0,01
<b>Despesas Pessoais</b>	0,66	2,04	7,41	0,05	0,15
<b>Educação</b>	0,10	0,32	8,27	0,00	0,01
<b>Comunicação</b>	0,02	0,23	-1,76	0,00	0,01

Região	Peso Regional (%)	Variação mensal (%)		
		Dezembro	Janeiro	12 meses
Rio de Janeiro	9,51	1,17	2,41	9,58
São Paulo	24,24	0,40	2,14	7,10
Campo Grande	1,64	1,00	1,39	7,84
Goiânia	4,15	1,13	1,39	8,36
Porto Alegre	7,38	0,69	1,34	7,49
Belo Horizonte	10,60	0,36	1,29	6,57
Vitória	1,83	0,62	1,15	6,57
Fortaleza	6,61	0,49	1,11	6,43
Curitiba	7,29	0,66	1,11	6,91
Salvador	10,67	0,62	0,97	5,96
Belém	7,03	0,89	0,95	6,99
Brasília	1,88	0,65	0,78	6,92
Recife	7,17	0,39	0,78	6,37
<b>Brasil</b>	<b>100,00</b>	<b>0,62</b>	<b>1,48</b>	<b>7,13</b>