

Taxa de desocupação (3,5%) ficou estável em dezembro de 2014

Em dezembro de 2014 havia na Região Metropolitana do Rio de Janeiro 10.685 mil pessoas em idade ativa (PIA). Essa população permaneceu estável na comparação mensal e frente a dezembro de 2014 aumentou 0,9%. Das 10.685 mil pessoas em idade ativa, 51,3% encontravam-se ocupadas (nível da ocupação), 1,8% desocupadas e 46,9% não economicamente ativas.

A população ocupada (PO), com aproximadamente 5.480 mil pessoas, apresentou queda de 1,3% frente a novembro de 2014 e permaneceu estável na comparação anual.

A população desocupada (PD), estimada em 196 mil pessoas, permaneceu estável no mês e no ano.

A população não economicamente ativa (PNEA), com aproximadamente 5.009 mil pessoas, apresentou aumento no mês (2,1%) e frente a dezembro de 2013 (3,9%).

A taxa de desocupação em dezembro de 2014 foi de 3,5%, permanecendo estável em relação a novembro (3,6%) e frente a dezembro de 2013 (3,7%).

POPULAÇÃO OCUPADA

População Ocupada na Região Metropolitana do Rio de Janeiro (%)			
Mês de Dezembro	2012	2013	2014
Sexo:			
Masculino	54,8	55,2	54,7
Feminino	45,2	44,8	45,3
Faixa Etária:			
10 a 14 anos	0,1	0,1	0,1
15 a 17 anos	0,7	0,7	1,0
18 a 24 anos	12,0	11,0	11,2
25 a 49 anos	59,9	60,7	60,5
50 anos ou mais	27,3	27,6	27,2
Anos de Estudo:			
Sem instrução e menos de 1 ano	1,1	1,4	1,1
1 a 3 anos	3,1	2,4	2,3
4 a 7 anos	15,4	14,2	13,0
8 a 10 anos	16,7	15,8	14,7
11 anos ou mais	63,7	66,3	68,8
Tamanho do Empreendimento:			
1 a 5 pessoas	36,9	36,9	34,8
6 a 10 pessoas	4,8	4,2	4,6
11 ou mais pessoas	58,3	58,8	60,6
Tempo de Permanência no Trabalho:			
Até 30 dias	0,6	0,8	0,6
De 31 dias a menos de 1 ano	16,3	15,5	14,5
De 1 ano a menos de 2 anos	12,2	11,1	12,0
2 anos ou mais	70,9	72,7	72,9
Horas Habitualmente Trabalhadas por Semana:			
Até 39 horas	18,5	17,7	17,1
40 a 44 horas	48,4	51,5	53,1
45 horas e mais	33,0	30,9	29,7

TAXA DE DESOCUPAÇÃO

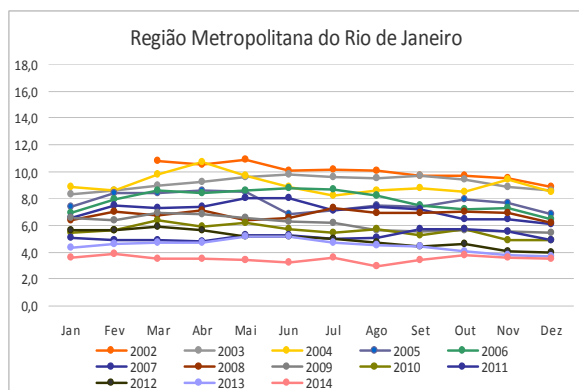

Em doze meses, o rendimento médio real da população ocupada aumentou 2,6%, na Região Metropolitana do Rio de Janeiro

FONTE: IBGE, Diretoria de Pesquisas, Coordenação de Trabalho e Rendimento, Pesquisa Mensal de Emprego.

GRUPAMENTOS DE ATIVIDADE

Em relação a novembro de 2014, o grupamento da educação, saúde, administração pública caiu 5,0%. Os demais grupamentos de atividade não apresentaram variação estatisticamente significativa.

Frente a dezembro de 2013 não foram observadas variações estatisticamente significativas nos diversos grupamentos de atividade.

População Ocupada na Região Metropolitana do Rio de Janeiro (%)

Mês de Dezembro	2012	2013	2014
Grupamentos de Atividade:			
Indústria extrativa, de transformação e distribuição de eletricidade, gás e água	11,6	11,5	12,5
Construção	7,7	7,5	7,1
Comércio, reparação de veículos automotores e de objetos pessoais e domésticos e comércio a varejo de combustíveis	18,6	18,8	18,1
Serviços prestados à empresa, aluguéis, atividades imobiliárias e intermediação financeira	15,7	15,8	15,7
Educação, saúde, serviços sociais, administração pública, defesa e seguridade social	19,0	19,5	19,3
Serviços domésticos	6,6	6,3	6,2
Outros serviços (alojamento, transporte, limpeza urbana e serviços pessoais)	20,4	20,3	20,6

FONTE: IBGE, Diretoria de Pesquisas, Coordenação de Trabalho e Rendimento, Pesquisa Mensal de Emprego.

POSIÇÃO NA OCUPAÇÃO

Na comparação com o mês de novembro de 2014, não foram observadas variações estatisticamente significativas.

Frente a dezembro de 2013, houve redução (-10,8%) do contingente dos **empregados sem carteira de trabalho assinada no setor privado**. O cenário foi de estabilidade nas demais formas de ocupação.

Em dezembro de 2014, 46,6% dos ocupados na Região Metropolitana do Rio de Janeiro **tinham carteira de trabalho assinada no setor privado**, o que correspondia a 2.554 mil empregados. No mesmo período, 8,3% (454 mil) trabalhavam **sem carteira assinada no setor privado**.

População Ocupada na Região Metropolitana do Rio de Janeiro (%)

Mês de Dezembro	2012	2013	2014
Posição na Ocupação:			
Empregados COM carteira de trabalho assinada no setor privado	43,7	44,6	46,6
Empregados SEM carteira de trabalho assinada no setor privado	10,1	9,2	8,3
Militares ou Funcionários Públicos	9,6	10,6	10,8
Trabalhadores por conta própria	21,0	21,6	21,0
Empregador	4,3	4,1	4,1

FONTE: IBGE, Diretoria de Pesquisas, Coordenação de Trabalho e Rendimento, Pesquisa Mensal de Emprego.

RENDIMENTO

O rendimento médio real da população ocupada na Região Metropolitana do Rio de Janeiro, que em dezembro de 2014 foi estimado em R\$ 2.378,60, caiu 1,0% frente ao mês anterior (novembro de 2014). Em relação a dezembro de 2013, houve expansão de 2,6%.

Na comparação mensal apresentou ganho real os **empregados com carteira no setor privado** (3,1%). Registraram queda nos rendimentos: os **empregados sem carteira no setor privado** (-10,9%), **trabalhadores por conta própria** (-1,5%), e os **militares ou funcionários públicos estatutários** (-5,1%). Frente a dezembro de 2013, os **militares ou funcionários públicos estatutários** apresentaram estabilidade e os **empregados com carteira de trabalho assinada no setor privado** (2,5%) e **trabalhadores por conta própria** (5,0%) tiveram aumento do rendimento médio real. Foi observada redução do rendimento dos **empregados sem carteira de trabalho assinada no setor privado** (-8,9%).

No mês, nos grupamentos de atividade, foram observados ganhos dos trabalhadores da **indústria** (2,0%), do **comércio** (2,3%) e dos **outros serviços** (2,4%). Os trabalhadores da **construção**, da **educação**, **saúde**, **administração pública**, **serviços domésticos** e dos **serviços prestados às empresas** registraram perda de 3,5%, 4,1%, 1,3% e 1,5%, respectivamente. Em 12 meses, com exceção da **educação**, **saúde**, **administração pública** (queda de 2,5%), todos os trabalhadores dos grupamentos de atividade tiveram aumento no rendimento.

Rendimento médio real habitual dos ocupados
Total das 6 Regiões Metropolitanas e RM do Rio de Janeiro
Dezembro 2013/Dezembro 2014

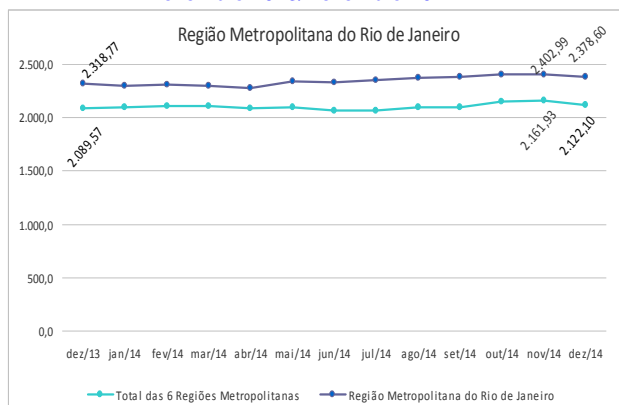

Situação:
→ Estabilidade
↑ Crescimento
↓ Declínio

dezembro de 2014

TAXA	Estimativas (%)			Comparação mensal		Comparação anual	
	dezembro de 2013	novembro de 2014	dezembro de 2014	Var (pp)	Situação	Var (pp)	Situação
ATIVIDADE	54,5	54,0	53,1	-0,9	↓	-1,4	↓
DESOCUPAÇÃO	3,7	3,6	3,5	-0,1	→	-0,2	→

POPULAÇÃO	% em relação a População em Idade Ativa			Estimativas (mil)	Comparação com nov/14			Comparação com dez/13		
	dez/13	nov/14	dez/14		Situação	VAR%	Dif (mil)	Situação	VAR%	Dif (mil)
EM IDADE ATIVA	100,0%	100,0%	100,0%	10.685	→	0,2	20	↑	0,9	95
ECONOMICAMENTE ATIVA	54,5%	54,0%	53,1%	5.676	↓	-1,4	-81	→	-1,6	-94
OCUPADA	52,5%	52,0%	51,3%	5.480	↓	-1,3	-71	→	-1,4	-78
DESOCUPADA	2,0%	1,9%	1,8%	196	→	-5,0	-10	→	-7,7	-16
NÃO ECONOMICAMENTE ATIVA	45,5%	46,0%	46,9%	5.009	↑	2,1	101	↑	3,9	189

POSIÇÃO NA OCUPAÇÃO

TRABALHADOR	% em relação a População Ocupada			Estimativas (mil)	Comparação com nov/14			Comparação com dez/13		
	dez/13	nov/14	dez/14		Situação	VAR%	Dif (mil)	Situação	VAR%	Dif (mil)
EMP. COM CARTEIRA SETOR PRIVADO	44,6%	45,3%	46,6%	2.554	→	1,6	40	→	2,9	73
EMP. SEM CARTEIRA SETOR PRIVADO	9,2%	8,6%	8,3%	454	→	-4,4	-21	↓	-10,8	-55
MILITAR OU FUNCIONÁRIO PÚBLICO ESTATUTÁRIO	10,6%	11,0%	10,8%	591	→	-3,1	-19	→	0,3	2
CONTA PRÓPRIA	21,6%	21,6%	21,0%	1.148	→	-4,4	-52	→	-4,2	-50
EMPREGADOR	4,1%	4,1%	4,1%	223	→	-2,1	-5	→	-2,9	-7

GRUPAMENTOS DE ATIVIDADE

ATIVIDADE	% em relação a População Ocupada			Estimativas (mil)	Comparação com nov/14			Comparação com dez/13		
	dez/13	nov/14	dez/14		Situação	VAR%	Dif (mil)	Situação	VAR%	Dif (mil)
INDÚSTRIA	11,5%	12,1%	12,5%	684	→	1,5	10	→	7,3	47
CONSTRUÇÃO	7,5%	7,3%	7,1%	388	→	-4,1	-17	→	-6,6	-27
COMÉRCIO	18,8%	18,1%	18,1%	993	→	-1,0	-10	→	-5,2	-54
SERVIÇOS PRESTADOS À EMPRESAS	15,8%	16,0%	15,7%	859	→	-3,5	-31	→	-2,1	-19
EDUCAÇÃO, SAÚDE, ADM. PÚBLICA	19,5%	20,1%	19,3%	1.058	↓	-5,0	-56	→	-2,6	-28
SERVIÇOS DOMÉSTICOS	6,3%	6,2%	6,2%	341	→	-1,0	-3	→	-2,3	-8
OUTROS SERVIÇOS	20,3%	19,7%	20,6%	1.131	→	3,2	35	→	0,4	5

RENDIMENTO MÉDIO REAL

TRABALHADOR	Estimativas (R\$)			Comparação mensal		Comparação anual	
	dezembro de 2013	novembro de 2014	dezembro de 2014	Situação	VAR%	Situação	VAR%
TOTAL	2.318,77	2.402,99	2.378,60	↓	-1,0	↑	2,6
EMP. COM CARTEIRA SETOR PRIVADO	2.055,31	2.043,63	2.106,40	↑	3,1	↑	2,5
EMP. SEM CARTEIRA SETOR PRIVADO	1.662,48	1.699,45	1.514,50	↓	-10,9	↓	-8,9
MILITAR OU FUNCIONÁRIO PÚBLICO ESTATUTÁRIO	3.822,50	4.035,97	3.828,40	↓	-5,1	→	0,2
CONTA PRÓPRIA	1.872,02	1.997,20	1.966,50	↓	-1,5	↑	5,0
NA INDÚSTRIA	2.497,75	2.554,44	2.604,90	↑	2,0	↑	4,3
NA CONSTRUÇÃO	1.850,93	2.004,58	1.935,30	↓	-3,5	↑	4,6
NO COMÉRCIO	1.848,99	1.851,51	1.895,00	↑	2,3	↑	2,5
NOS SERVIÇOS PRESTADOS À EMPRESAS	2.935,78	3.104,91	3.057,80	↓	-1,5	↑	4,2
NA EDUCAÇÃO, SAÚDE, ADM. PÚBLICA	3.163,41	3.215,38	3.084,80	↓	-4,1	↓	-2,5
NOS SERVIÇOS DOMÉSTICOS	919,65	966,38	953,70	↓	-1,3	↑	3,7
EM OUTROS SERVIÇOS	1.981,04	2.030,28	2.078,30	↑	2,4	↑	4,9

Nota: As indicações de variação nas estimativas em relação às comparações as quais foram submetidas, foram feitas com base na metodologia que consiste em calcular intervalos de confiança para a diferença temporal para um determinado conjunto de indicadores provenientes da pesquisa, para cada região metropolitana isoladamente e para o conjunto das seis. Detalhes sobre esta metodologia podem ser verificados no texto: Lila M. F. e Freitas, M. P. S. "Estimação de Intervalos de Confiança para Estimadores de Diferenças Temporais na Pesquisa Mensal de Emprego". Rio de Janeiro: IBGE, Coordenação de Trabalho e Rendimento. Para as estimativas de rendimento foi adotado como parâmetro de alteração da situação 0,4%.

Rio de Janeiro, 29 de janeiro de 2015.

REGIÃO METROPOLITANA DO RIO DE JANEIRO

COORDENAÇÃO REGIONAL

Chefe da Unidade Estadual: Romualdo Pereira de Rezende

Coordenador da Pesquisa: Luiz Carlos Lima dos Santos

Coordenador de Informática: Carlos Eduardo Portela Bernardes

Supervisores:

Aldinea de Oliveira Cavalcanti
Francisco Ribeiro da Silva Filho
Glória Maria Henriques Souza
Jaqueline da Valle Alvine de Almeida
Luis Antonio Gonçalves de Carvalho
Luiz Ignácio da Silva
Marcos Vinicius Carvalho da Silva

Mario Portella Freire
Murilo da Silva Santa Rosa
Reinaldo José Benevenuti
Renato Luis Acosta da Silva
Tânia Petra de Oliveira

Entrevistadores:

Alberto Luis da Silva Seabra
Alessandro da Silva do Vale
Alexandre Irigiyen Vander Velden
Allan Kardec Marques de Oliveira
Amabile Grilo Silva
Ana Carolina Gomes Sobreira
André Luis Veloso de Oliveira
Antonio Sena da Silva
Artur Miranda Rosa
Azebi dos Santos Veiga
Bernardo Simões da Silva
Breno de Matos Costa
Bruno Câmara do Nascimento
Caio Rodrigues Gomes Leite
Camilla Guimarães de Campos
Carlos Eduardo da Silva Garcia
Carlos Gustavo da Rocha Ferreira
Cristiano Costa Brandão
Daiana Silva da Costa
Dalidá Lima da Silva
Damares Cristina Batista Ferreira
Dandara Valéria da Silva
Darlan Maranhão
Edmar Frickis Araújo
Eduardo Gomes Lo Russo
Expedita da Conceição Silva Gonçalves
Fabiano Vila Verde Almeida
Fábio Tenório Correa
Fernando Costa da Silva
Humberto Miranda de Carvalho
Ícaro Moreno de Souza Melo
Indiane Rodrigues da Costa
Ivone Vilela Bello
João Fernando Silva da Costa
Jonatas Dorneles Lourenço
Jorge Luis Ramos Alves
José de Souza Silva
Jose Marcelo Silva Pinto
Joseval Correia de Aguiar Junior
Juliana de Jesus Cardoso
Júlio César Carneiro Farias
Júlio César de Barros Gerijos
Laurizete Maria Ferreira
Leonardo Guimarães F. de Campos

Leonel Braga Mazotto
Lilian Maria dos Reis Santos
Liliane Chaves da Silva
Lucas Ribeiro Mariano
Lucas Sales Vidal da Silva
Luiz Carlos de Oliveira Silva
Luiz Gustavo Câmara
Luiz Onofre dos Santos Silva
Manoel Gustavo Lusitano Mosso
Manoelle Vitória Pereira S'antana
Mariana Alves Teixeira de Sousa
Mariane de Oliveira Lima
Marina Fagundes Tomazini
Mario Nelson Sarinho de Souza
Nelson Fernandes Tavares
Newton H. Damasceno Vieira
Péricles Vale Pordeus
Rafael Moura Machado
Regina Célia Feliciano Andrade
Reinaldo de Oliveira Alves
Ricardo Lage de Oliveira
Roberta Augusta Dario
Roberto de Castro da Silva
Ronaldo Pastura Martins
Roserval Pimentel Rolins
Sandra Regina Gomes de Vasconcelos
Sarita de Cássia Coelho Marques
Silvana Rajão dos Santos Silva
Sílvia Nogueira de Barros Gama
Simone Santos do Nascimento
Solange Auxiliadora Feliciano de Andrade
Solange da Silva Fortes
Sonia Maria C. G. Mesquita
Stella Antunes Moraes Pereira
Thacio H. Fernandes P. de Almeida
Thales Crespo Sobreira
Valmir da Silva Pereira
Vicente Balduino de Araujo Neto
Vinicius da Silva Ferreira
Virgínia de Souza Nunes Januário
Vitor Lucas Castro
Vivian Tavares dos Santos
Vivian Viana Vivarini da Silva
Wagner Elias dos Santos

Apoio:

José Ponciano dos Santos

Administrativo:

Jorge Herdy Vieira