

Pesquisa Mensal de Emprego



Setembro de 2015

Rio de Janeiro, 22 de Outubro de 2015

PME OBJETIVO



Produz indicadores mensais sobre a força de trabalho que permitem avaliar as flutuações e a tendência, a médio e a longo prazos, do mercado de trabalho, nas suas áreas de abrangência, constituindo um indicativo ágil dos efeitos da conjuntura econômica sobre esse mercado, além de atender a outras necessidades importantes para o planejamento socioeconômico do País.



PME CARACTERÍSTICAS

Pesquisa
Domiciliar

Pesquisa por
amostra

Periodicidade
Mensal

Abrangência: Regiões
Metropolitanas de:

Recife
Salvador
Belo Horizonte
Rio de Janeiro
São Paulo
Porto Alegre

PME OBJETIVO



Produz indicadores mensais sobre a força de trabalho que permitem avaliar as flutuações e a tendência, a médio e a longo prazos, do mercado de trabalho, nas suas áreas de abrangência, constituindo um indicativo ágil dos efeitos da conjuntura econômica sobre esse mercado, além de atender a outras necessidades importantes para o planejamento socioeconômico do País.

PME EM NÚMEROS

400 Entrevistadores

Aproximadamente
44 mil Domicílios
visitados
mensalmente

Aproximadamente
120 mil Pessoas
entrevistadas
mensalmente

PME

ANÁLISE DOS RESULTADOS



Nota: As indicações de variação nas estimativas em relação às comparações as quais foram submetidas, foram feitas com base na metodologia que **consiste em calcular intervalos de confiança para a diferença temporal para um determinado conjunto de indicadores provenientes da pesquisa, para cada região metropolitana isoladamente e para o conjunto das seis.**

Detalhes sobre esta metodologia podem ser verificados no texto: Lila M. F; e Freitas, M. P. S.

“Estimação de Intervalos de Confiança para Estimadores de Diferenças Temporais na Pesquisa Mensal de Emprego”. Rio de Janeiro: IBGE, Coordenação de Trabalho e Rendimento. Para as estimativas de rendimento foi adotado como parâmetro de alteração da situação 0,4%.

Mercado de Trabalho em Setembro de 2015

Taxa de desocupação



O gráfico a seguir mostra a evolução da taxa de desocupação de Janeiro/2014 a Setembro/2015 no total das **seis** regiões metropolitanas abrangidas pela pesquisa

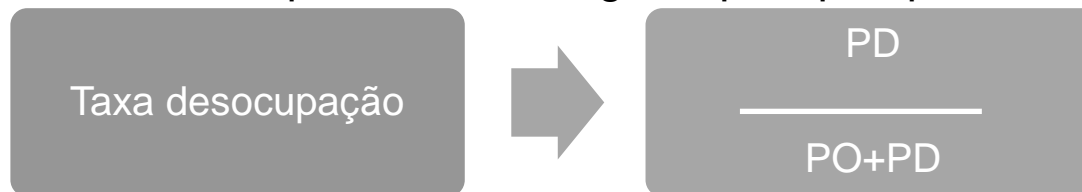

%

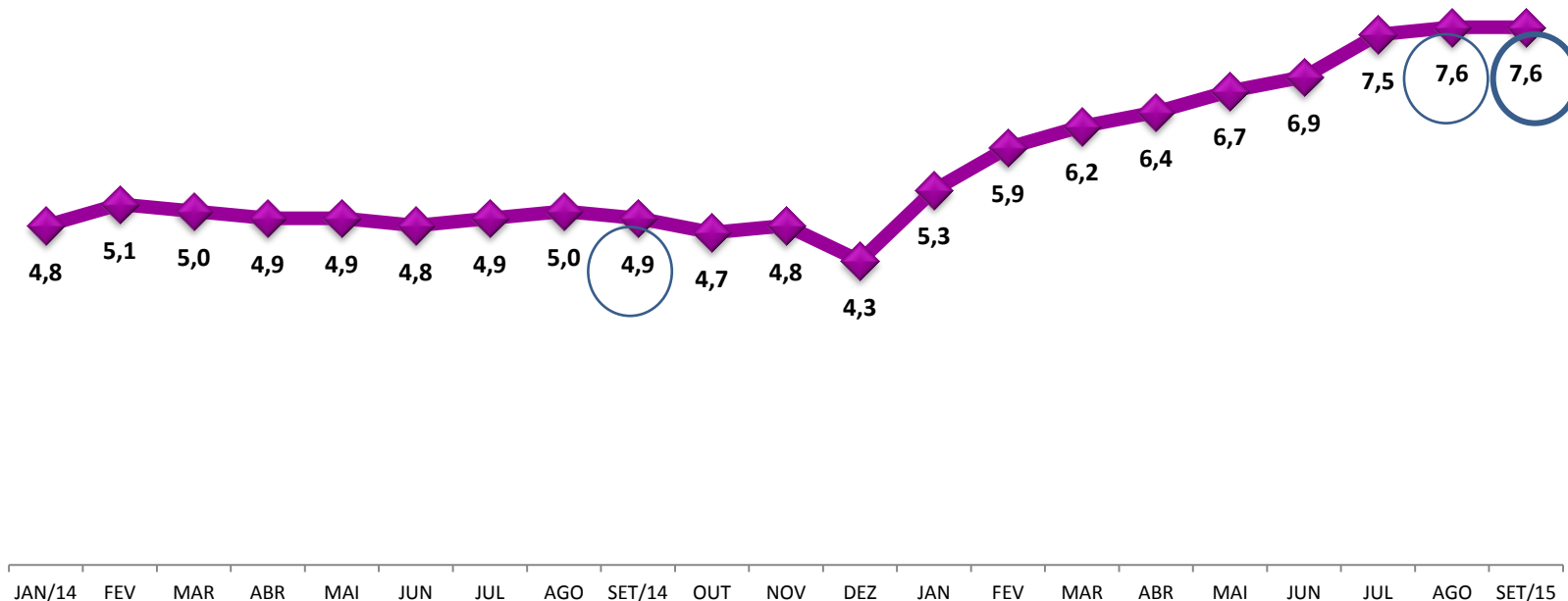

A taxa de desocupação (7,6%) ficou estável no mês e aumentou (2,7 pp.) no ano.

O crescimento da taxa de desocupação **no ano** foi provocado pelo aumento da população desocupada (56,6%) e redução da população ocupada (-1,8%)

TAXA	Estimativas (%)			Comparação mensal		Comparação anual	
	setembro de 2014	agosto de 2015	setembro de 2015	Var (pp)	Situação	Var (pp)	Situação
ATIVIDADE	55,9	56,0	55,9	-0,1	→I	0,0	→I
DESOCUPAÇÃO	4,9	7,6	7,6	0,0	→I	2,7	↑

POPULAÇÃO	% em relação a População em Idade Ativa			Estimativas (mil)	Comparação com ago/15			Comparação com set/14		
	set/14	ago/15	set/15		set/15	Situação	VAR%	Dif (mil)	Situação	VAR%
EM IDADE ATIVA	100,0%	100,0%	100,0%	43.859	→I	-0,1	-34	↑	1,0	419
ECONOMICAMENTE ATIVA	55,9%	56,0%	55,9%	24.536	→I	-0,2	-45	→I	1,0	250
OCUPADA	53,2%	51,8%	51,7%	22.683	→I	-0,2	-41	↓	-1,8	-420
DESOCUPADA	2,7%	4,2%	4,2%	1.853	→I	-0,2	-4	↑	56,6	670
NÃO ECONOMICAMENTE ATIVA	44,1%	44,0%	44,1%	19.323	→I	0,1	11	→I	0,9	170

O gráfico a seguir mostra a evolução da taxa de desocupação, nos anos de 2002 a 2015, no total das seis regiões metropolitanas abrangidas pela pesquisa

%

Total das Seis Regiões Metropolitanas

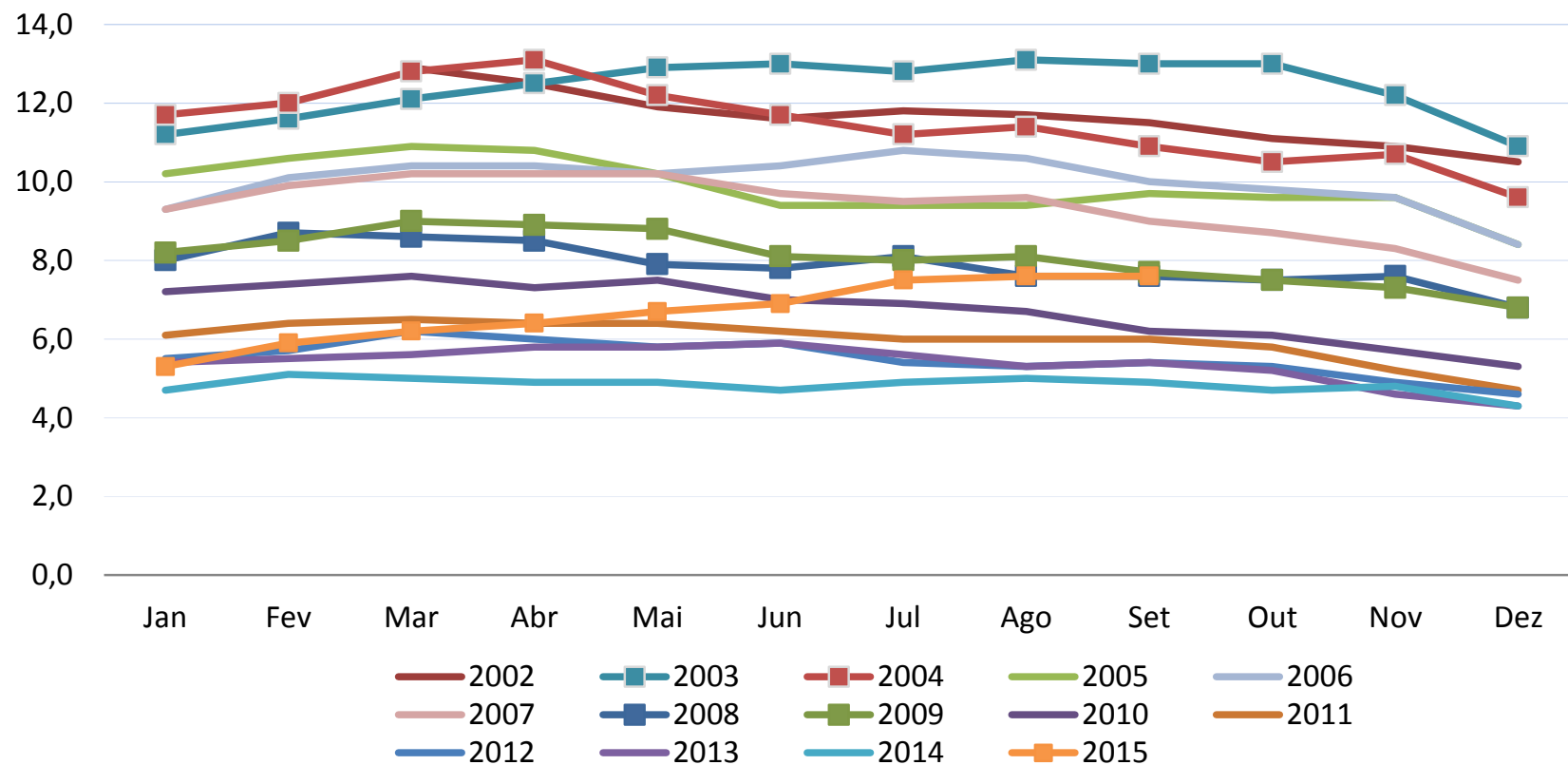

Taxa de desocupação do total das Seis Regiões Metropolitanas (%) (Meses de Setembro)

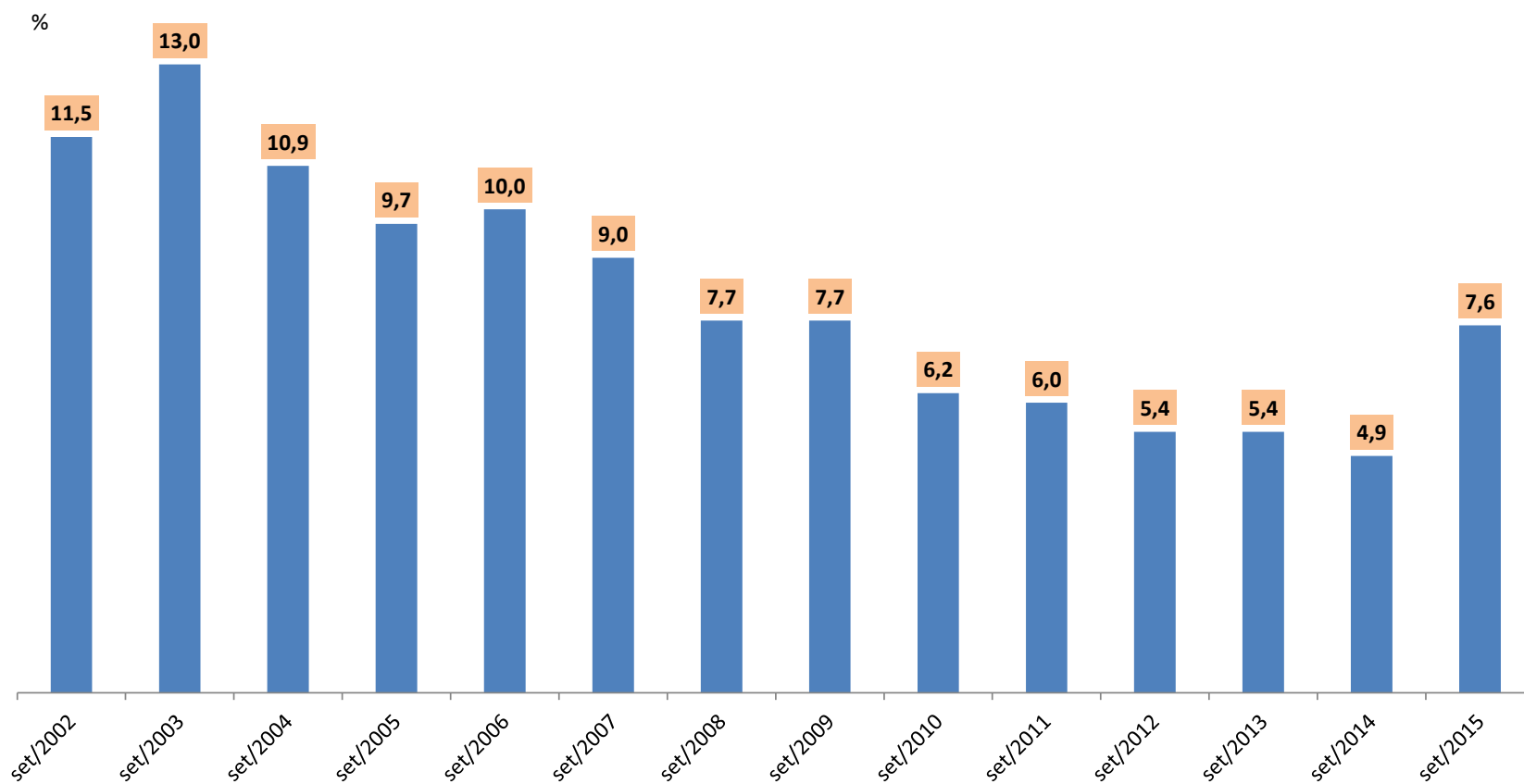

Taxa de desocupação do total das Seis Regiões Metropolitanas (%) (Média Janeiro-Setembro)

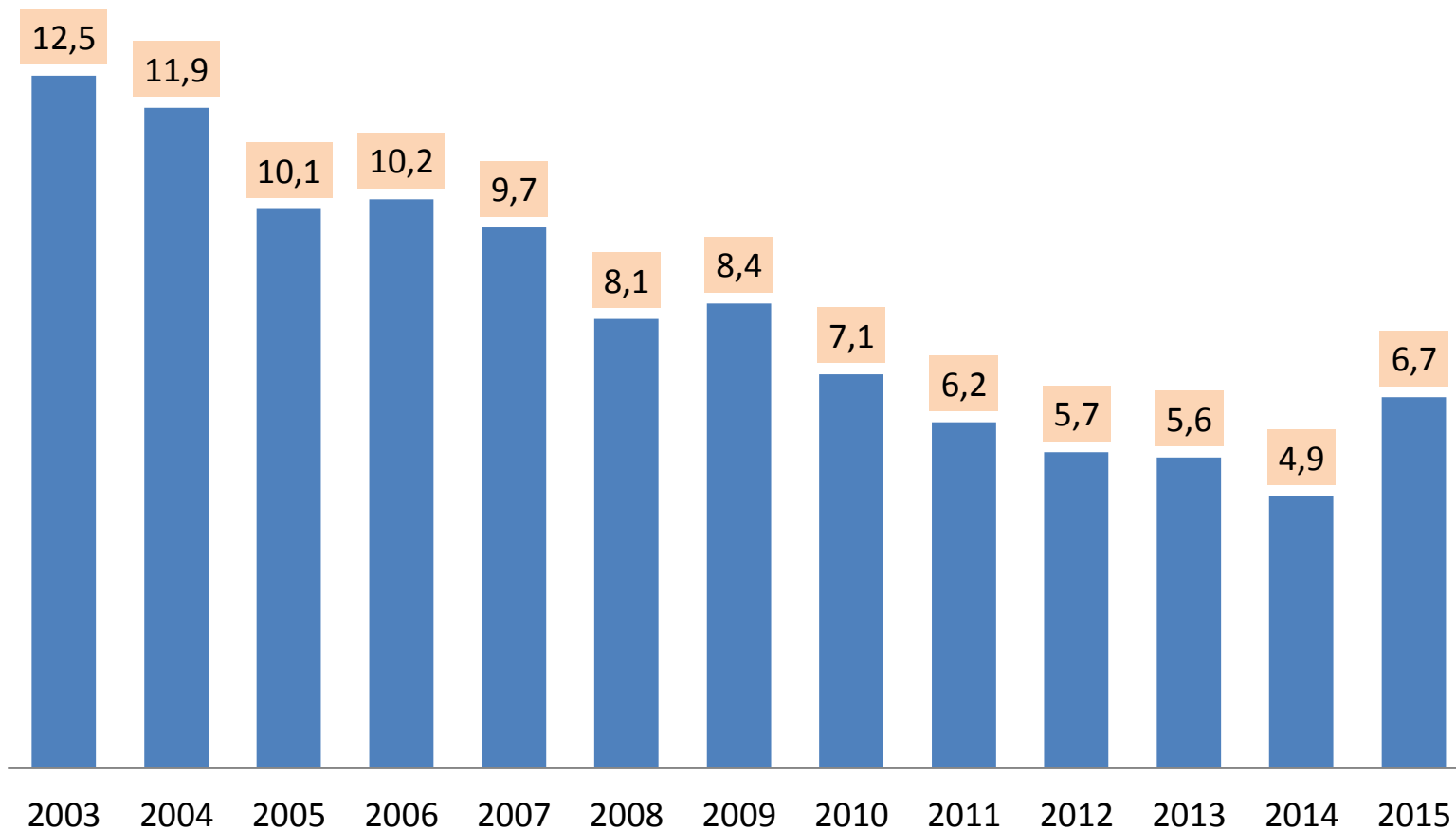

Taxa de desocupação do total das Seis Regiões Metropolitanas

%

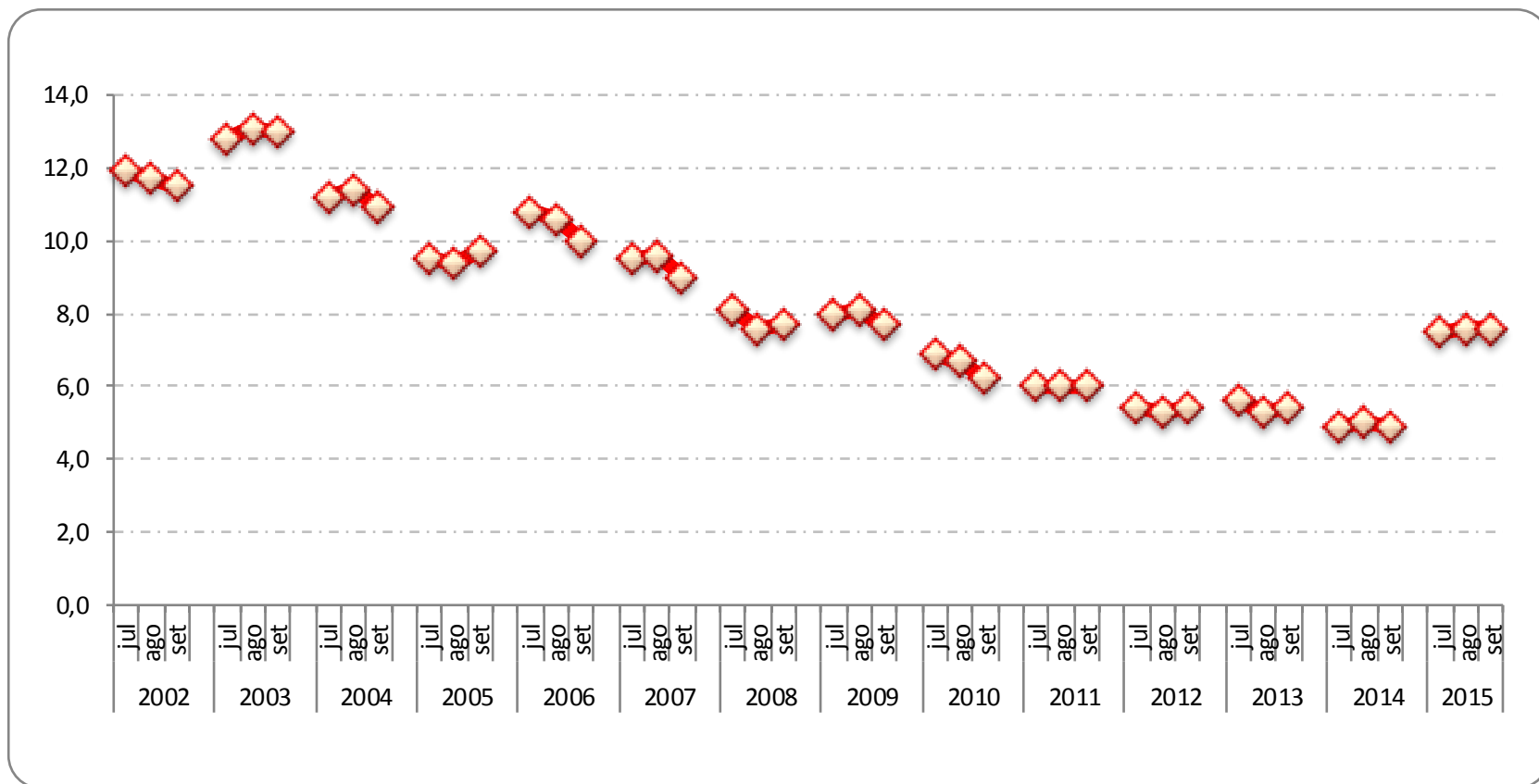

Taxa de desocupação

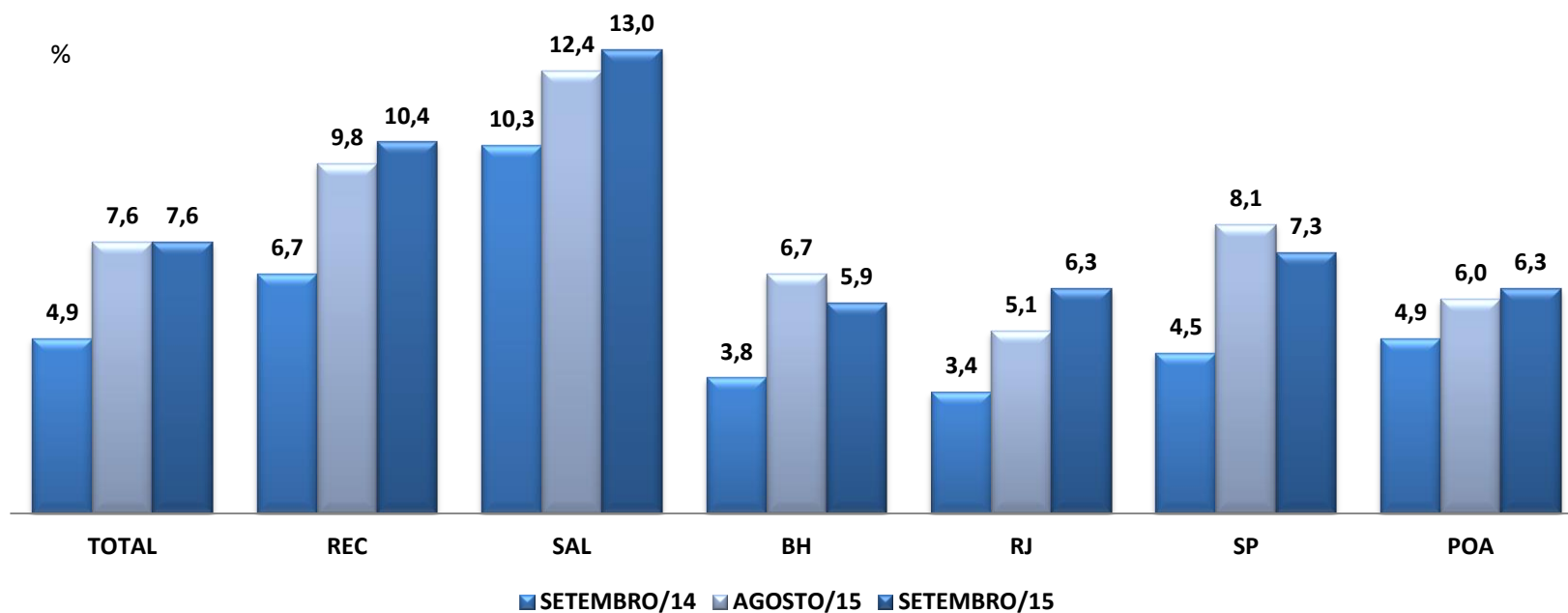

Rio de Janeiro teve crescimento (1,2 p.p.) no mês e no ano (2,9 p.p.).
 São Paulo teve queda (-0,8 p.p.) no mês e aumento no ano (2,8 p.p.).
 As demais regiões apresentaram estabilidade no mês e aumento no ano

Taxa de desocupação, por grupos de idade

(Total seis Regiões Metropolitanas)

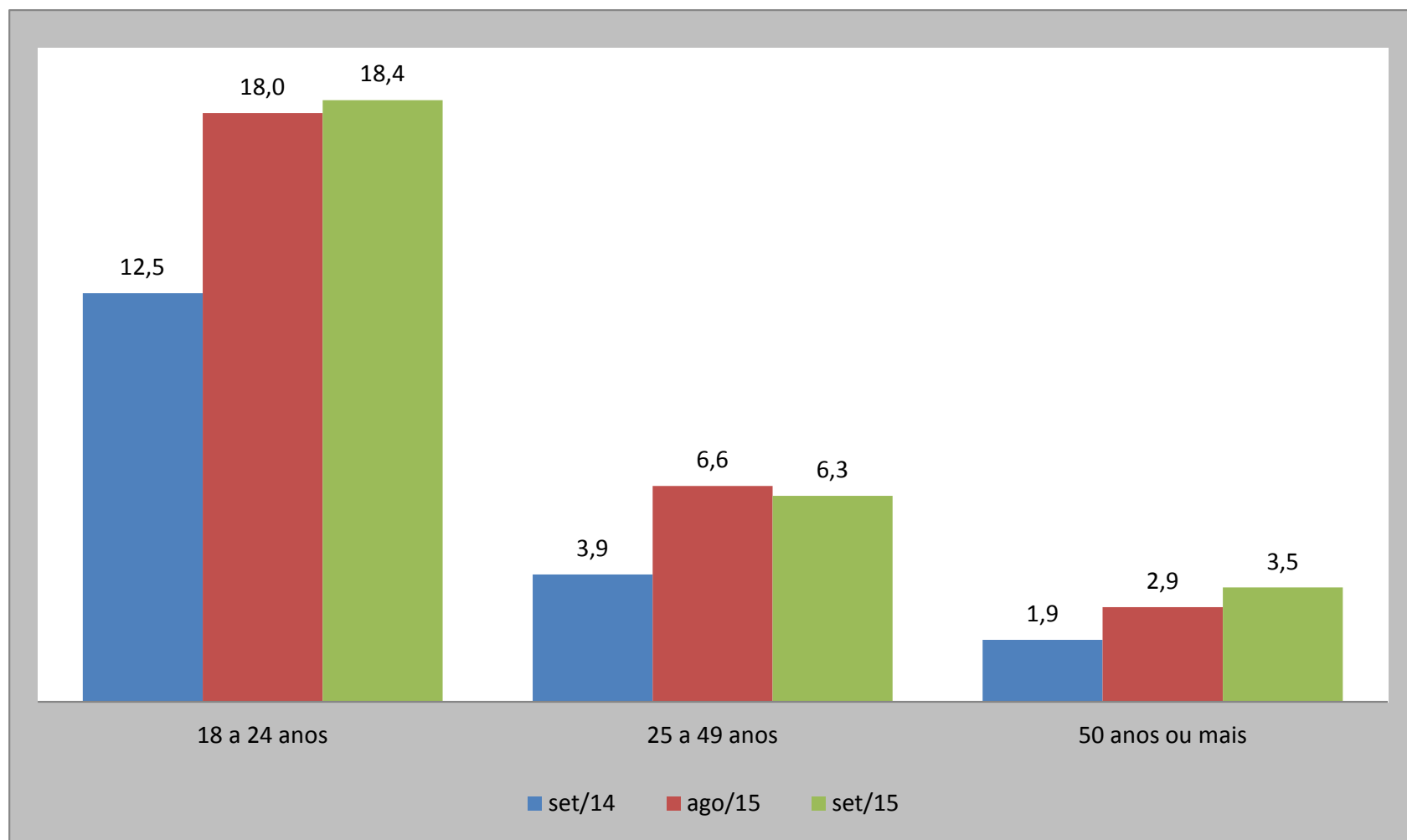

Taxa de desocupação (%)

Região Metropolitana de Recife

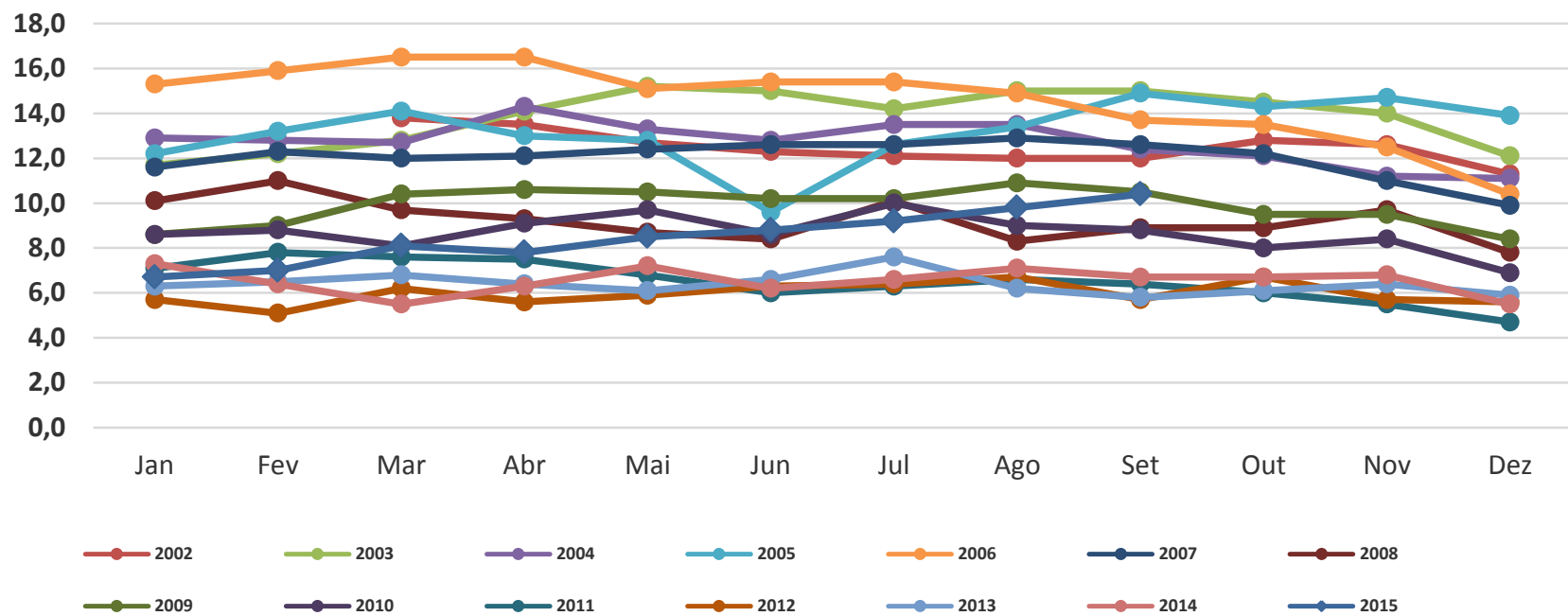

Taxa de desocupação (%)

Região Metropolitana de Salvador

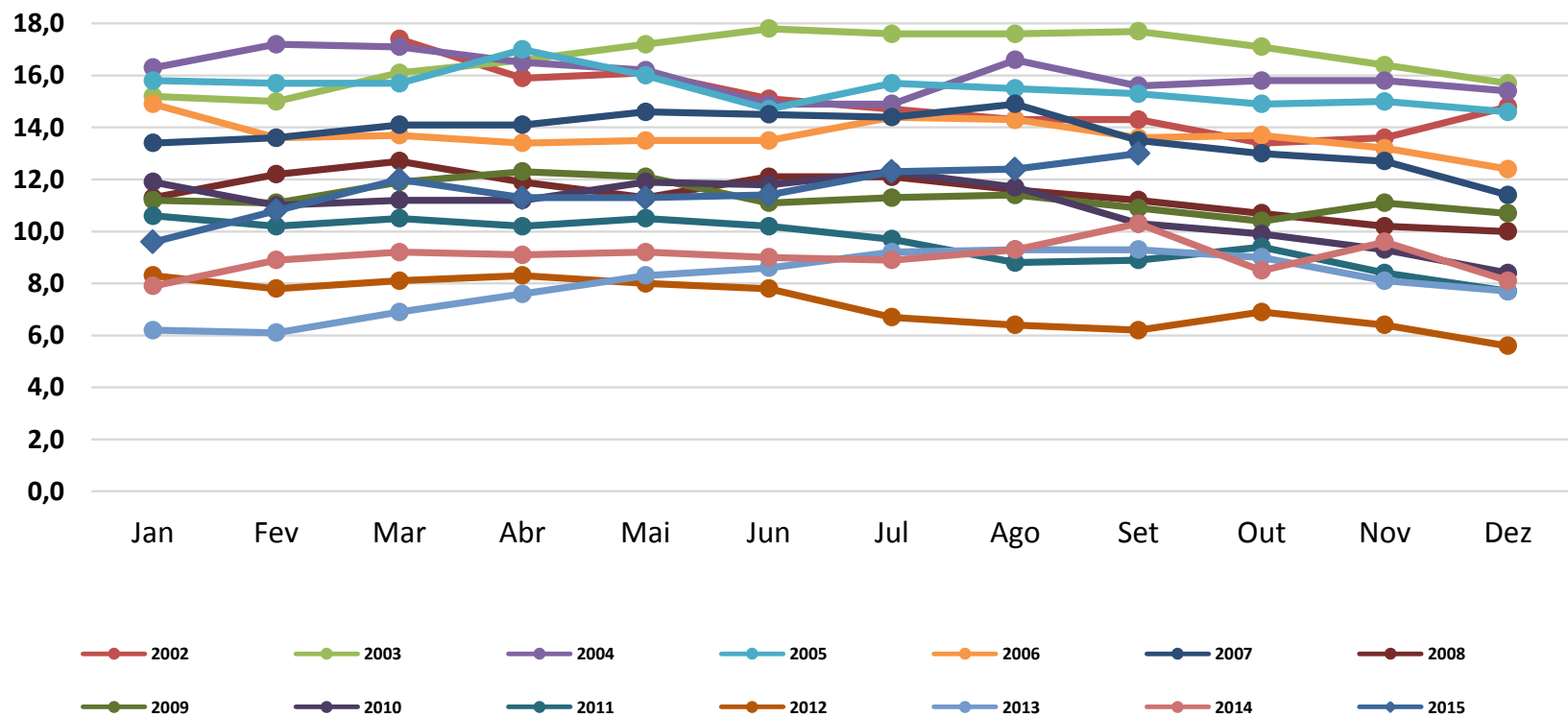

Taxa de desocupação (%)

Região Metropolitana de Belo Horizonte

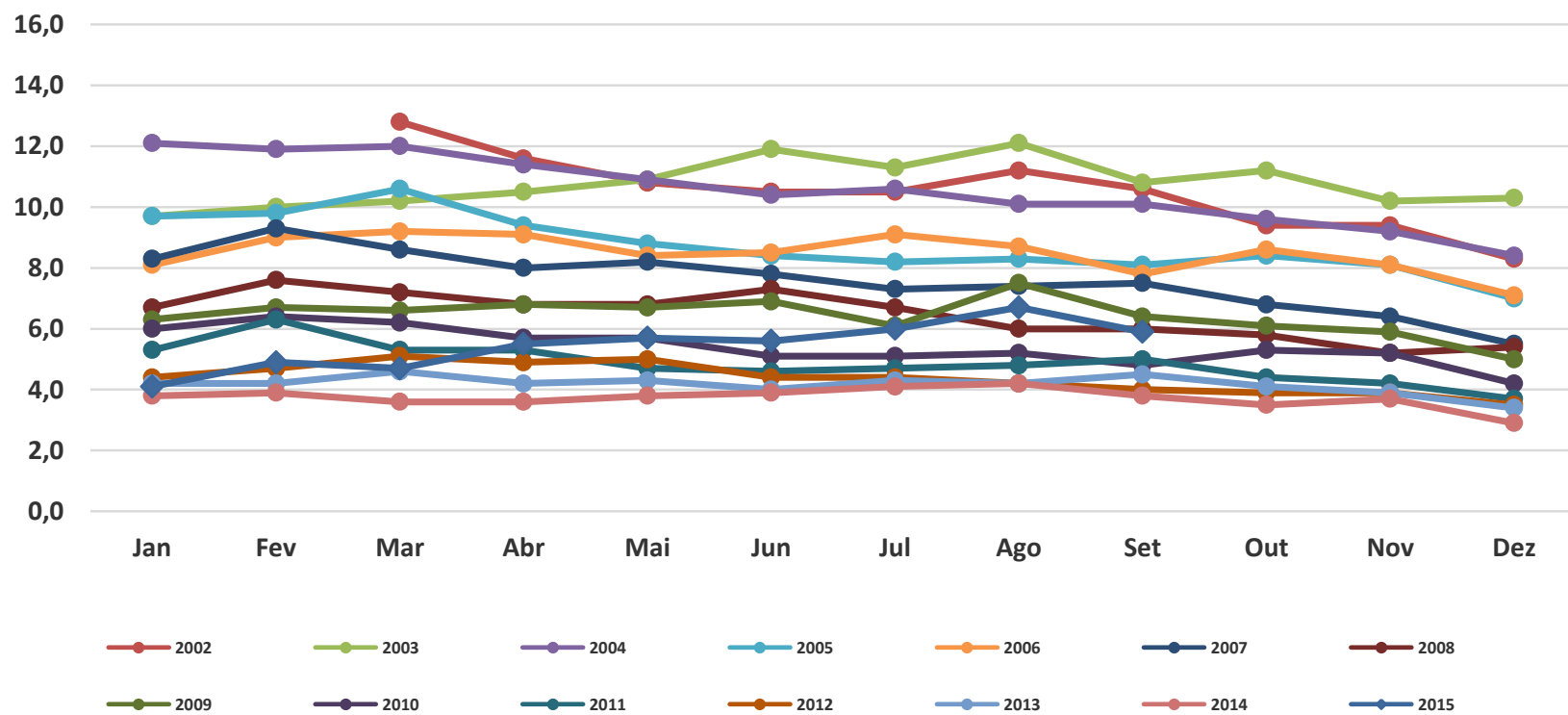

Taxa de desocupação (%)

Região Metropolitana do Rio de Janeiro

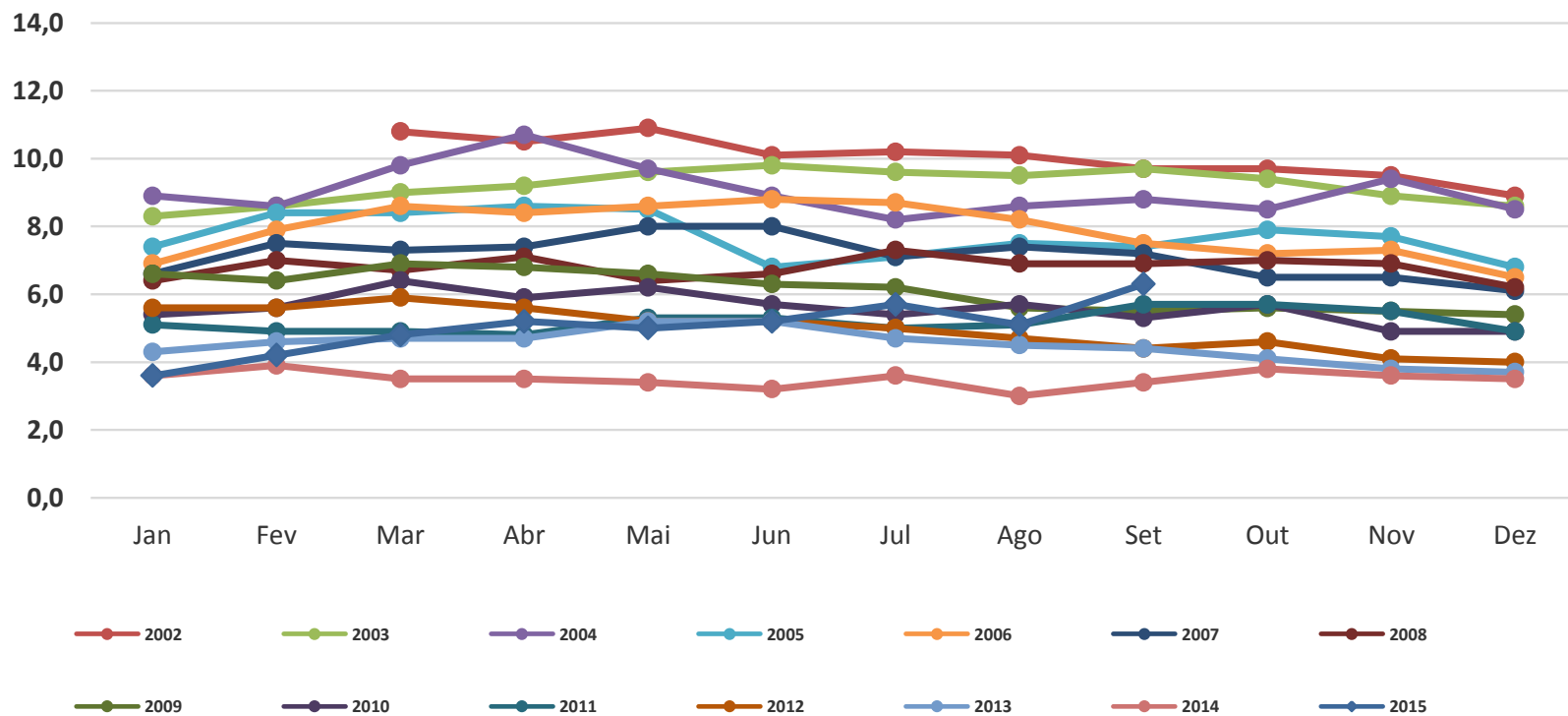

Taxa de desocupação (%)

Região Metropolitana de São Paulo

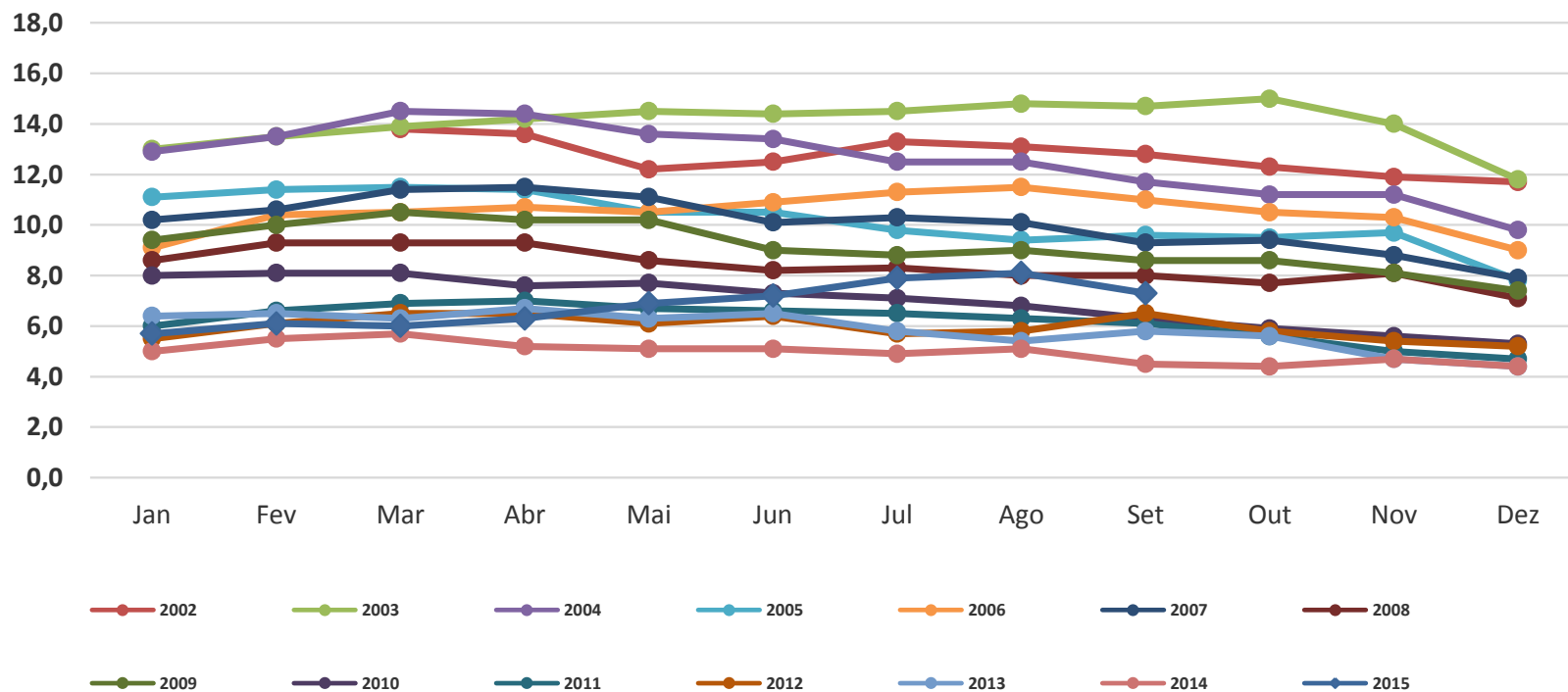

Taxa de desocupação (%)

Região Metropolitana de Porto Alegre

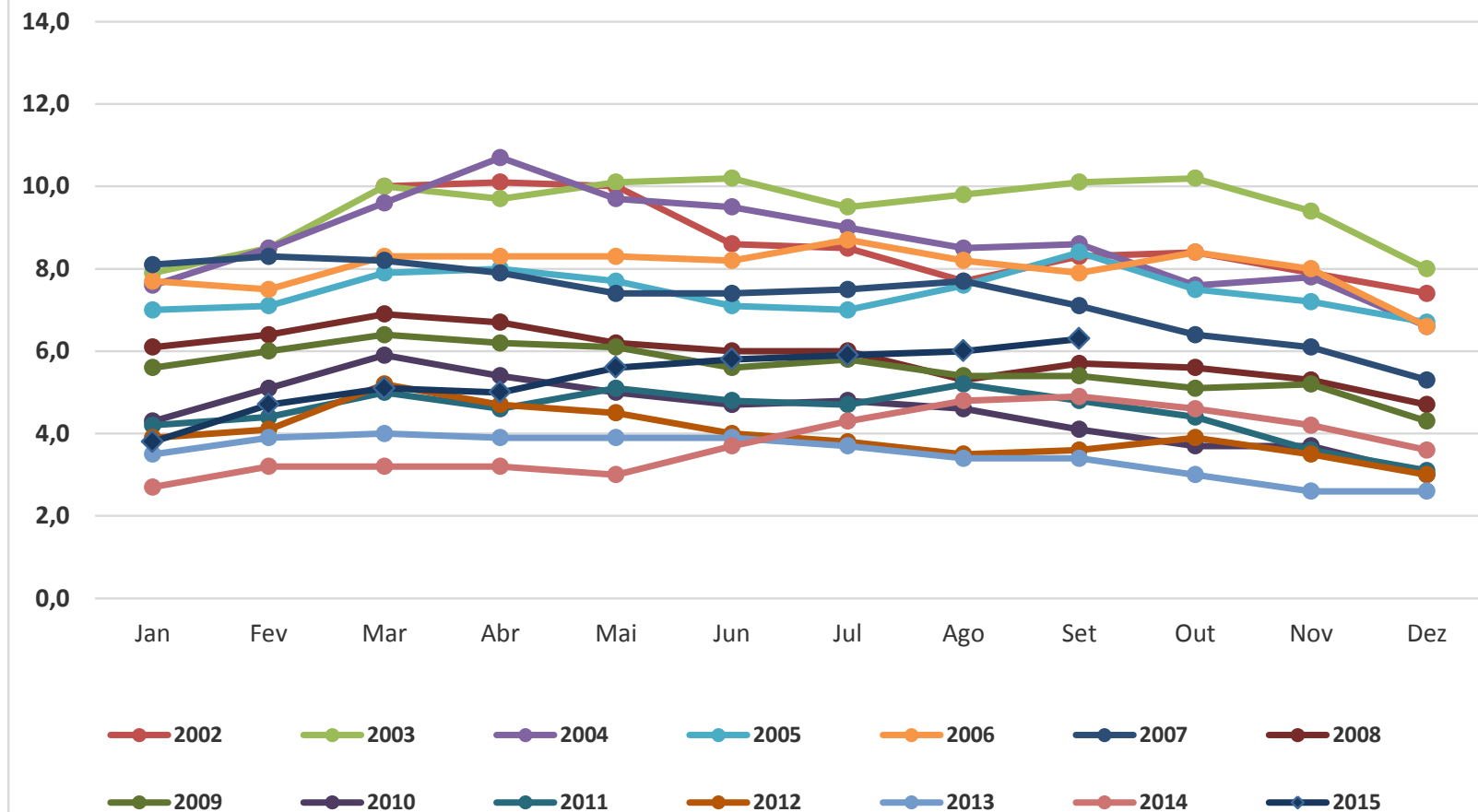

Mercado de Trabalho em Setembro de 2015

População Ocupada



População Ocupada (Em milhares)

ANO	MÊS	TOTAL	RECIFE	SALVADOR	BELO HORIZONTE	RIO DE JANEIRO	SÃO PAULO	PORTO ALEGRE
2013	SET	23.194	1.584	1.844	2.549	5.559	9.716	1.940
	OUT	23.279	1.600	1.843	2.585	5.549	9.743	1.959
	NOV	23.293	1.620	1.849	2.611	5.509	9.753	1.951
	DEZ	23.330	1.626	1.855	2.601	5.558	9.766	1.924
2014	JAN	23.113	1.588	1.842	2.560	5.499	9.691	1.934
	FEV	22.976	1.582	1.827	2.526	5.456	9.668	1.916
	MAR	22.924	1.565	1.798	2.529	5.511	9.616	1.906
	ABR	22.941	1.564	1.820	2.541	5.475	9.616	1.925
	MAI	22.943	1.578	1.908	2.515	5.500	9.562	1.880
	JUN	23.060	1.593	1.934	2.535	5.511	9.570	1.916
	JUL	22.961	1.574	1.923	2.507	5.474	9.554	1.928
	AGO	23.139	1.605	1.931	2.518	5.499	9.656	1.931
	SET	23.103	1.565	1.904	2.504	5.510	9.682	1.938
	OUT	23.278	1.607	1.927	2.522	5.531	9.733	1.958
	NOV	23.383	1.604	1.914	2.531	5.551	9.817	1.967
	DEZ	23.224	1.603	1.926	2.534	5.480	9.703	1.977
2015	JAN	23.004	1.581	1.913	2.511	5.512	9.537	1.951
	FEV	22.775	1.567	1.870	2.483	5.406	9.506	1.941
	MAR	22.727	1.569	1.816	2.505	5.373	9.514	1.951
	ABR	22.769	1.546	1.830	2.472	5.371	9.609	1.941
	MAI	22.788	1.542	1.822	2.495	5.390	9.609	1.929
	JUN	22.761	1.544	1.843	2.481	5.434	9.554	1.905
	JUL	22.755	1.586	1.841	2.491	5.411	9.511	1.916
	AGO	22.724	1.584	1.810	2.491	5.477	9.473	1.890
SET	22.683	1.575	1.832	2.451	5.476	9.443	1.907	

A população ocupada (22.683 mil pessoas), em setembro de 2015, permaneceu estatisticamente estável no mês e reduziu no ano (-1,8%)

Em milhares

População Ocupada (Total Seis Regiões Metropolitanas) (Média Janeiro-Setembro)

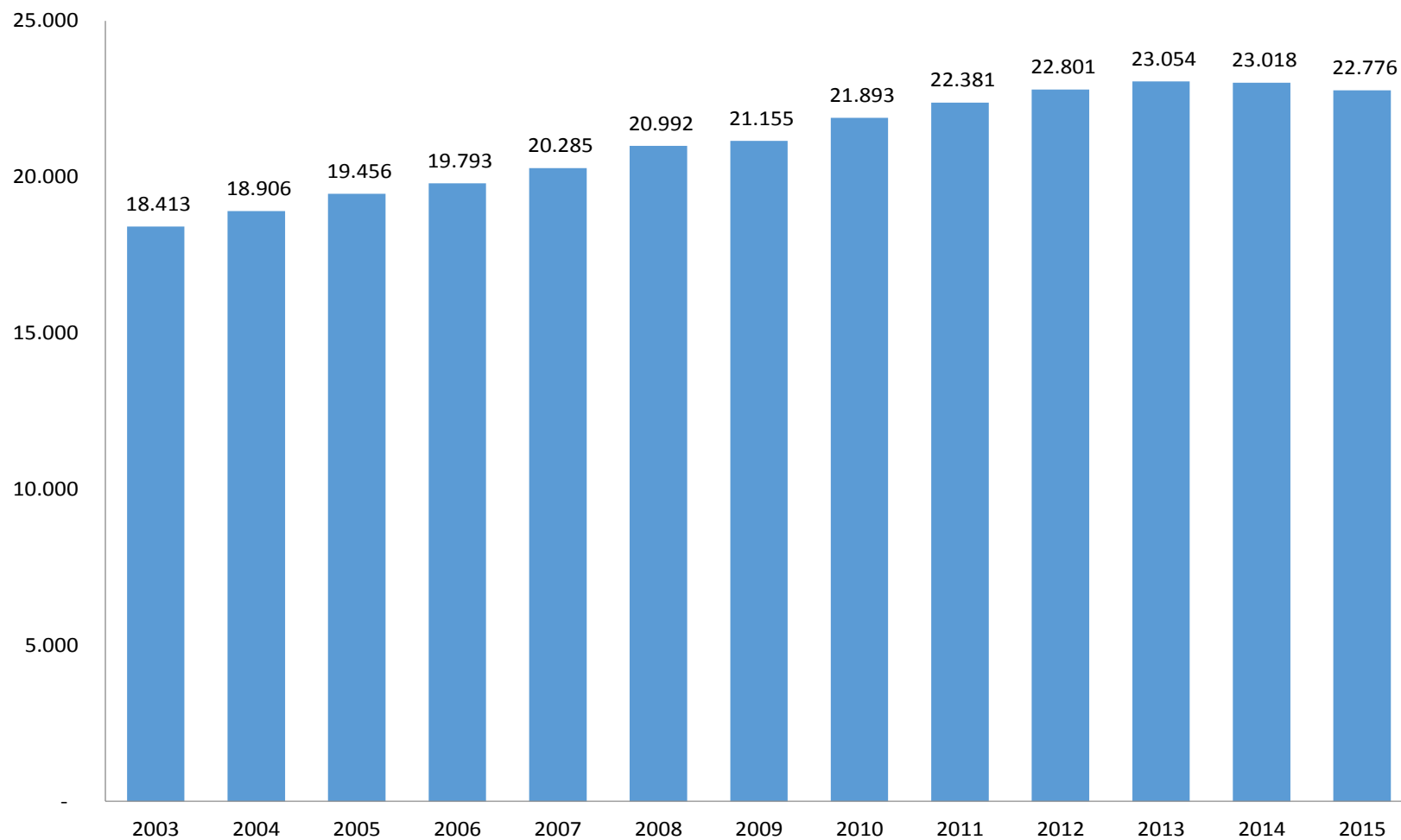

Variação mensal da População Ocupada

(Total Seis Regiões Metropolitanas)

%

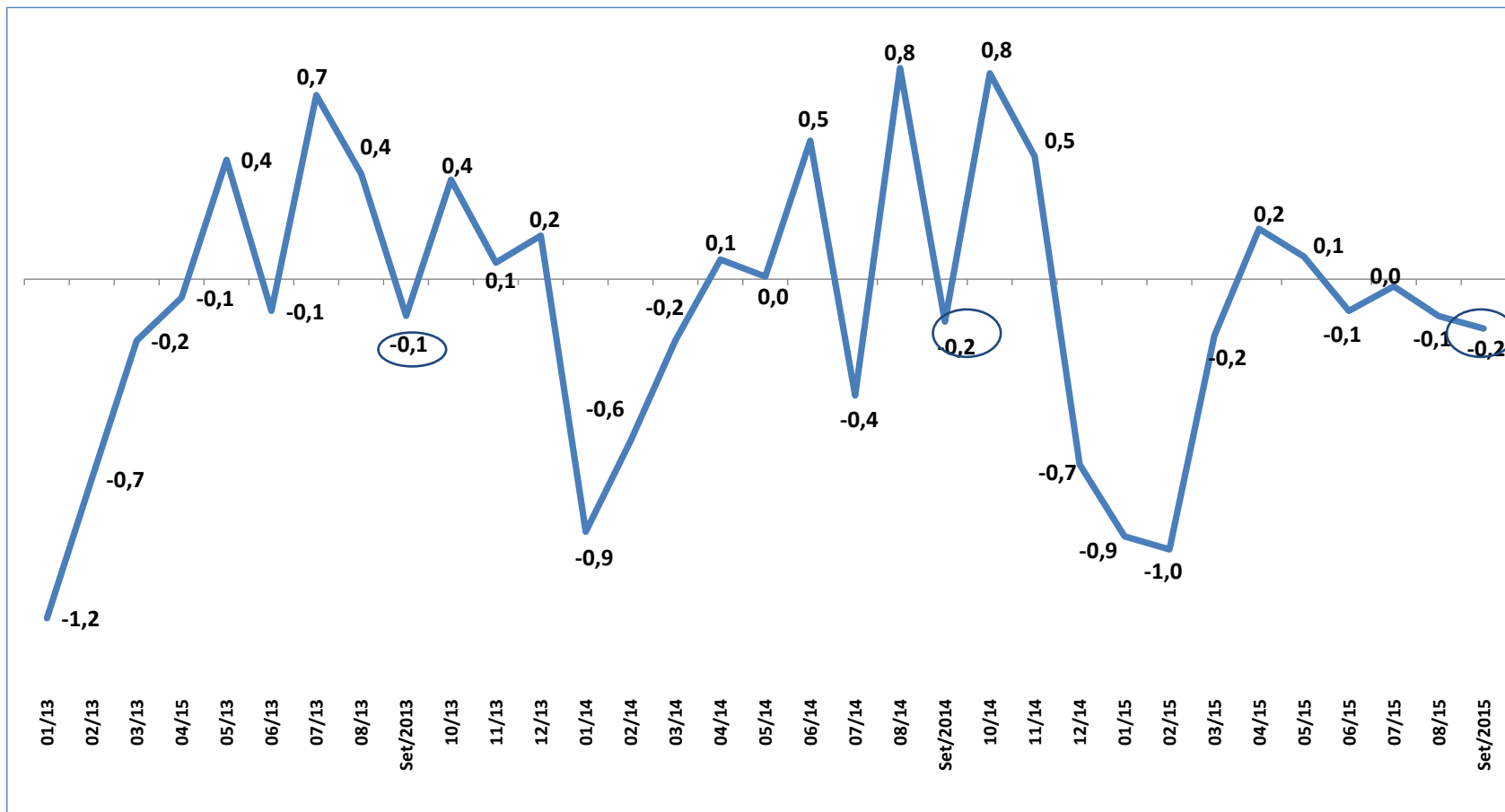

Variação anual da População Ocupada

(Total Seis Regiões Metropolitanas)

%

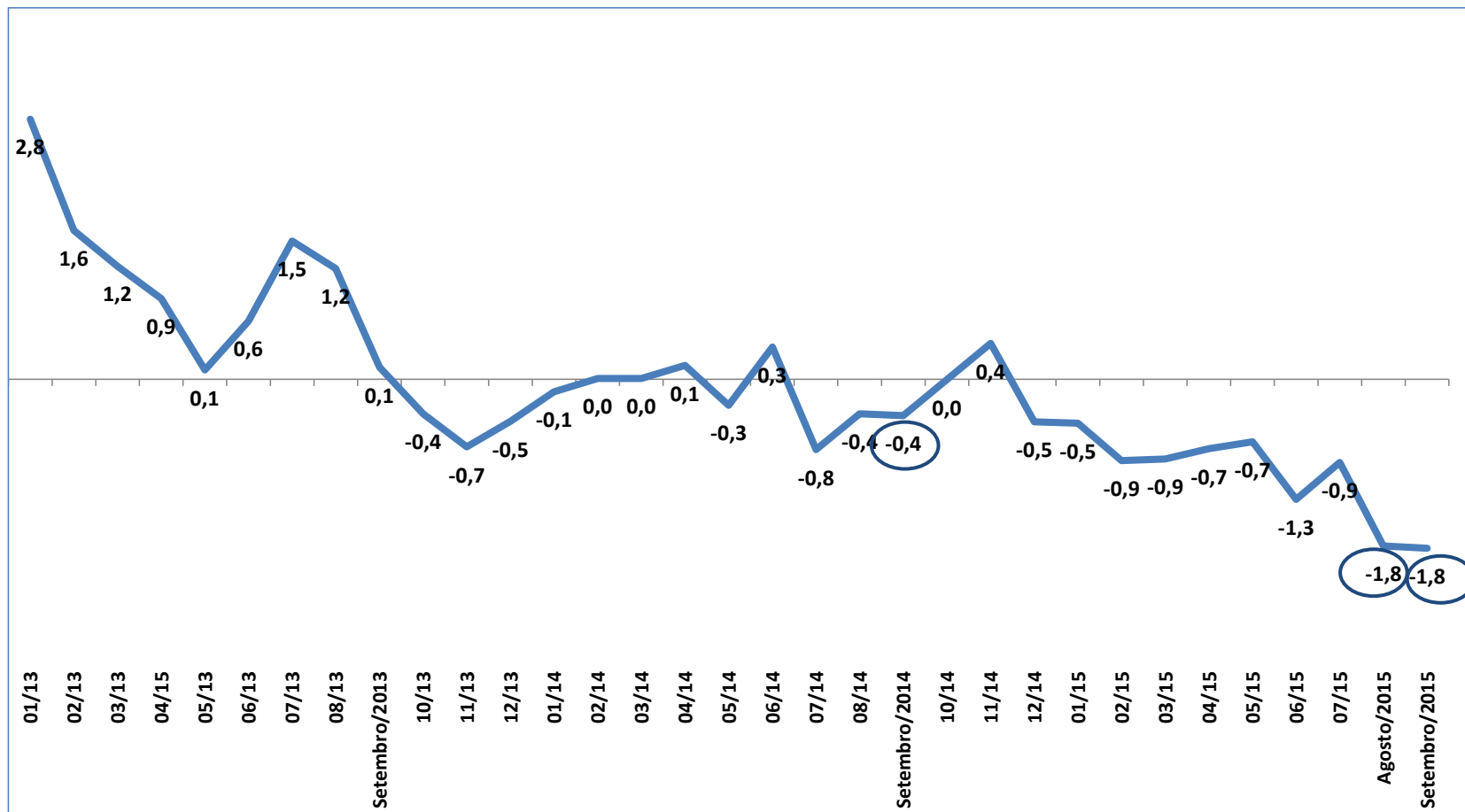

Nível da ocupação

PO
PIA

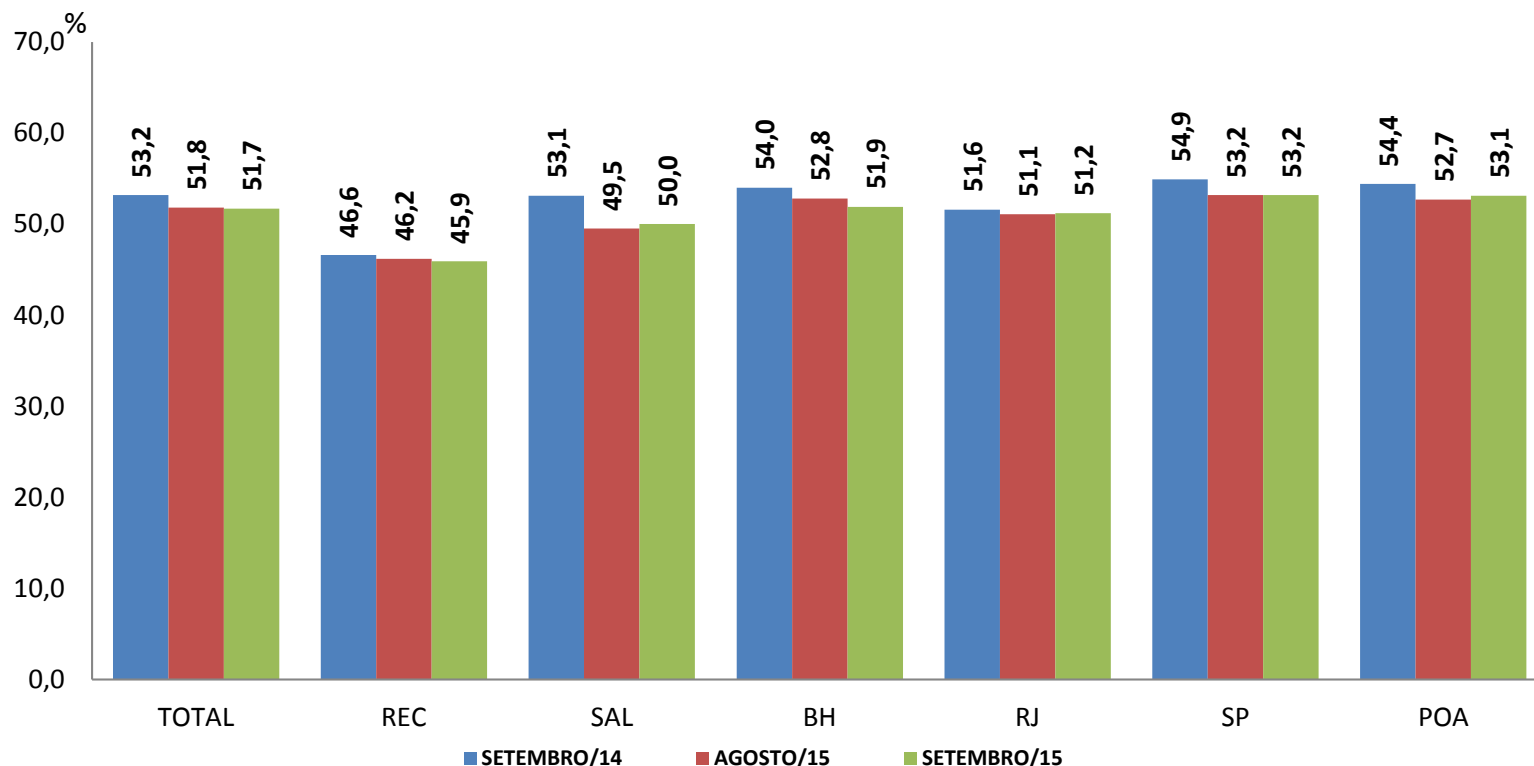

No total das seis RMs, o Nível da ocupação (51,7%) em setembro/2015 ficou estável no mês. Na comparação anual houve queda de 1,5 pp.

Nível da ocupação

(Total das seis Regiões metropolitanas)
 (Média Janeiro-Setembro)

PO
 PIA

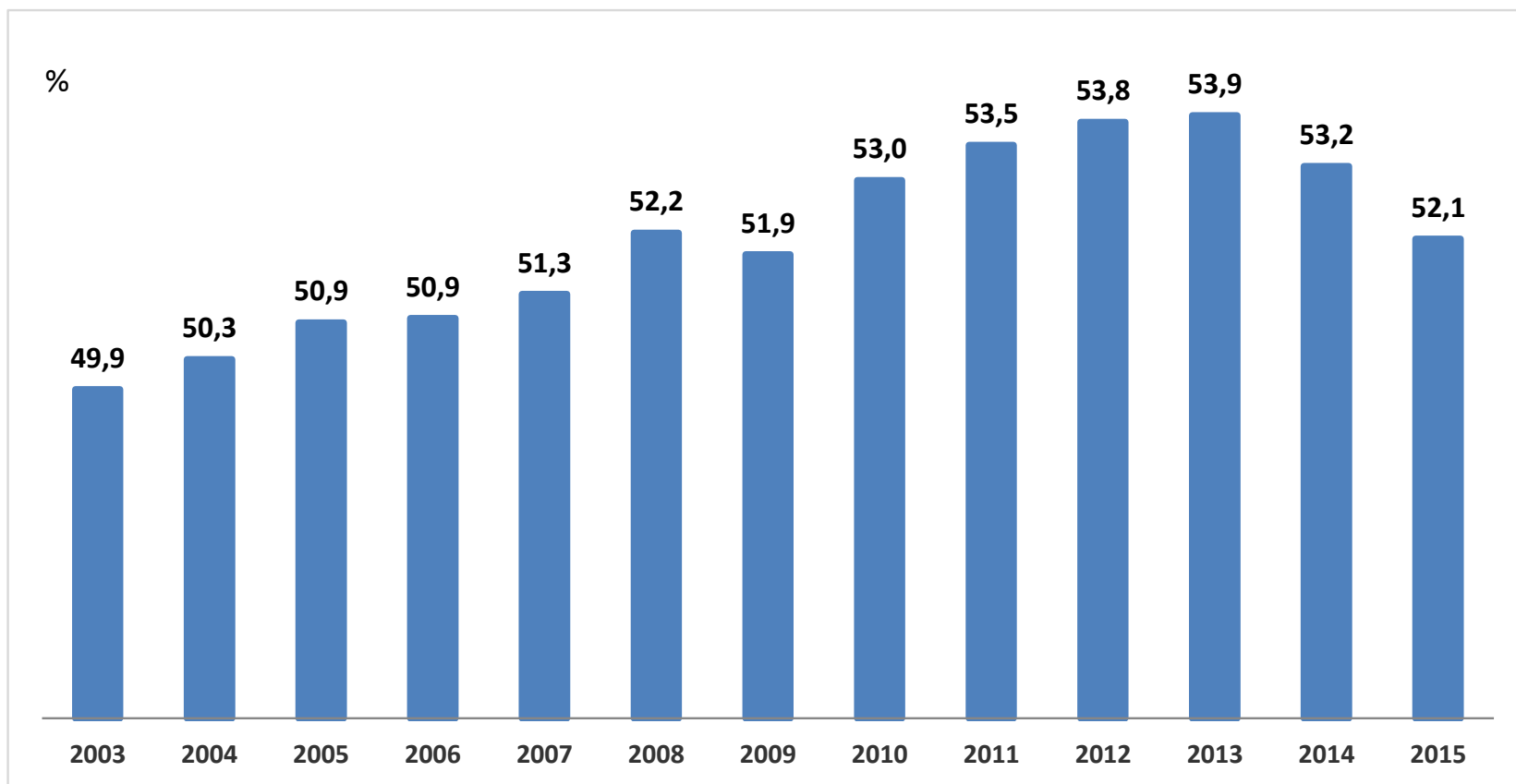

Nível da Ocupação, por grupos de idade (Total seis Regiões Metropolitanas)

%

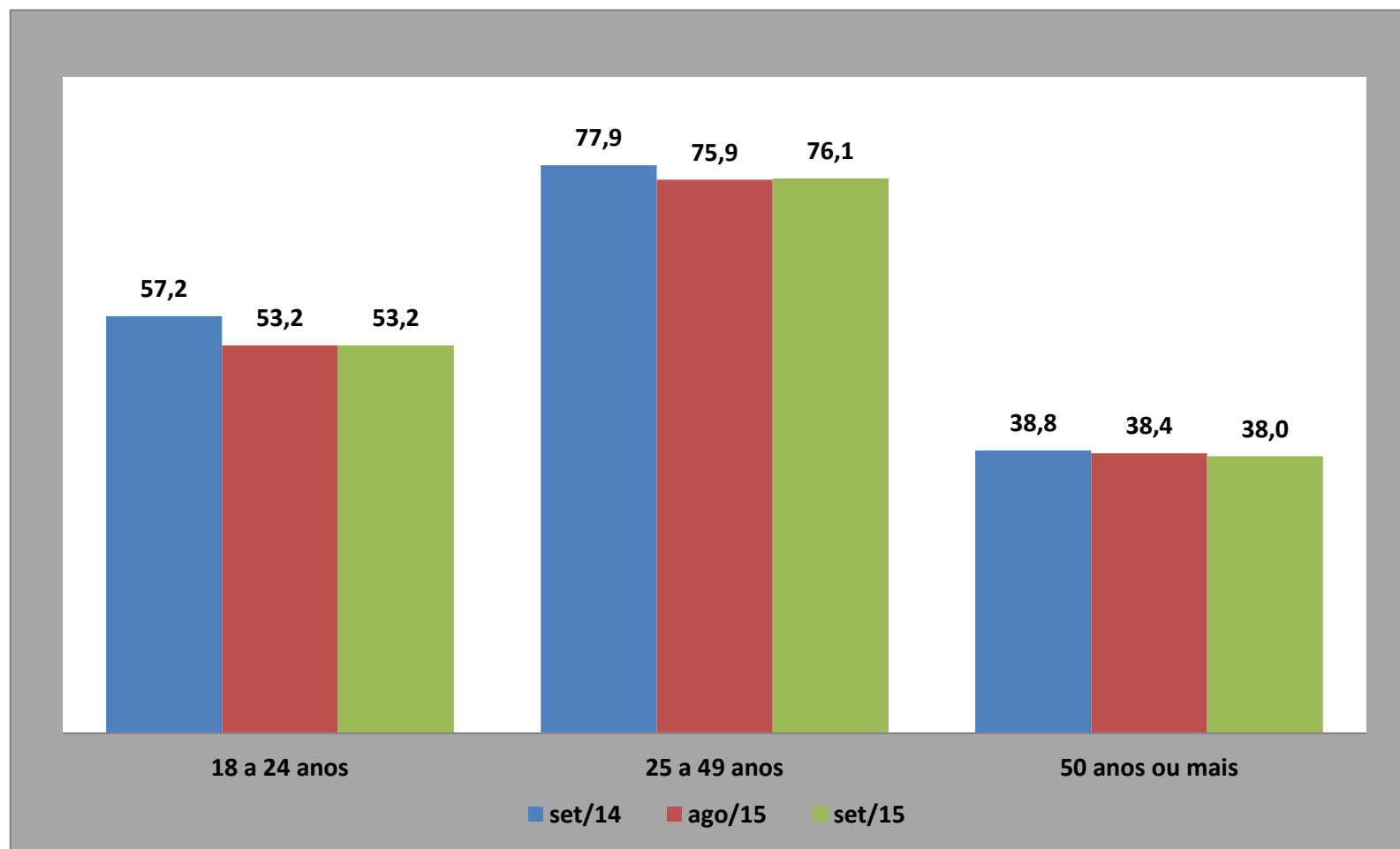

Mercado de Trabalho em Setembro de 2015

População Desocupada



População Desocupada

Em milhares								
ANO	MÊS	TOTAL	REC	SAL	BH	RJ	SP	POA
2013	SET	1.328	98	189	121	256	597	68
	OUT	1.270	104	185	111	235	574	60
	NOV	1.131	112	165	107	216	479	51
	DEZ	1.061	103	155	92	213	446	51
2014	JAN	1.163	127	159	102	208	513	55
	FEV	1.243	109	180	103	220	566	65
	MAR	1.214	91	183	94	197	586	62
	ABR	1.173	104	183	95	197	530	64
	MAI	1.179	122	193	101	196	509	58
	JUN	1.164	105	191	103	183	510	73
	JUL	1.182	112	188	106	202	488	86
	AGO	1.221	123	199	110	170	522	97
	SET	1.183	112	218	99	197	458	99
	OUT	1.142	115	178	93	219	444	94
	NOV	1.192	117	203	98	207	480	87
	DEZ	1.051	93	169	76	196	442	74
2015	JAN	1.288	113	204	108	205	581	76
	FEV	1.419	119	227	128	238	613	95
	MAR	1.494	139	248	124	273	605	105
	ABR	1.557	132	233	144	294	652	103
	MAIO	1.633	144	233	150	285	707	115
	JUN	1.686	149	237	148	297	736	118
	JUL	1.844	161	259	159	329	815	121
	AGO	1.857	173	257	180	292	835	120
SET	1.853	182	273	155	367	749	127	

População Desocupada (Total Seis Regiões Metropolitanas)

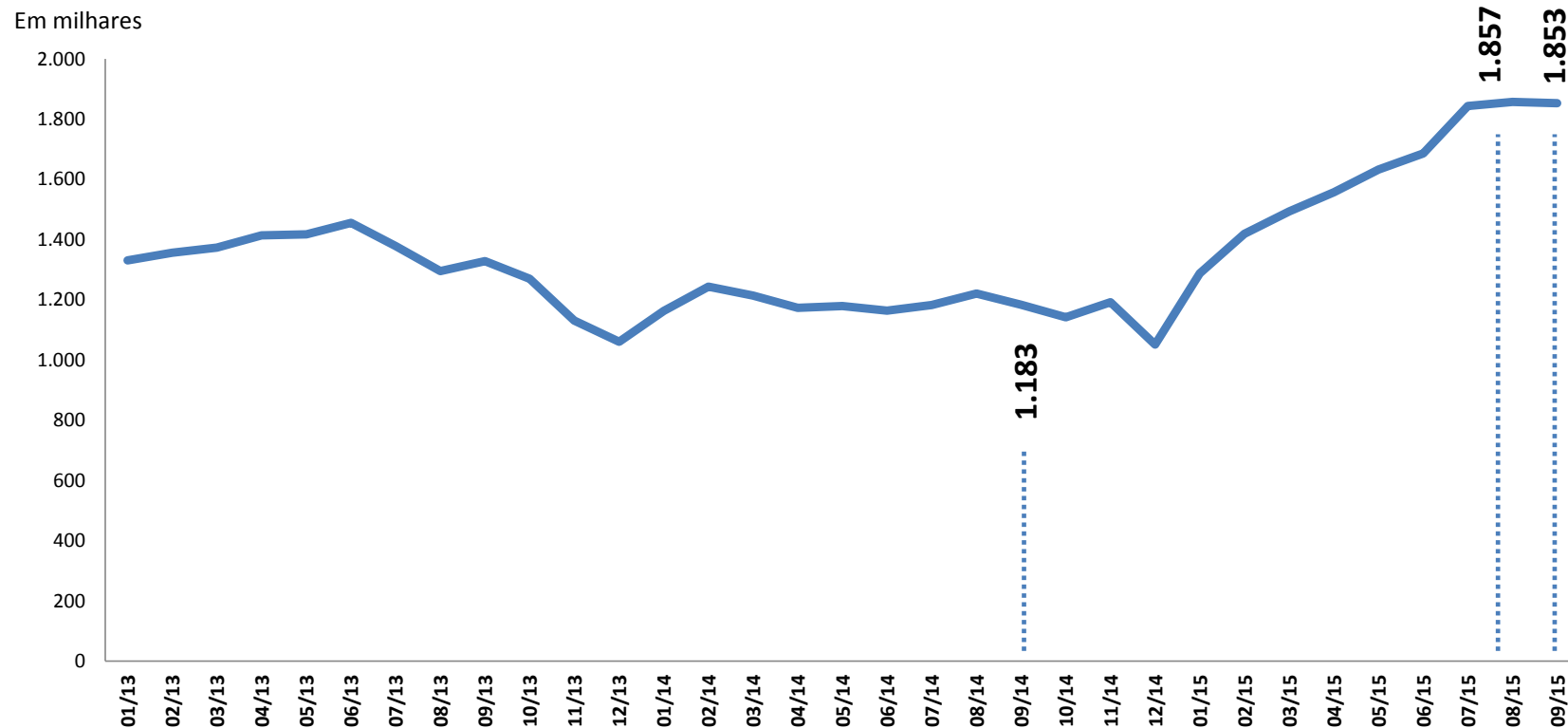

A população desocupada (1.853 mil pessoas) apresentou estabilidade no mês e aumentou no ano (56,6%).

População Desocupada (Total Seis Regiões Metropolitanas) (Média Janeiro-Setembro)

Em milhares

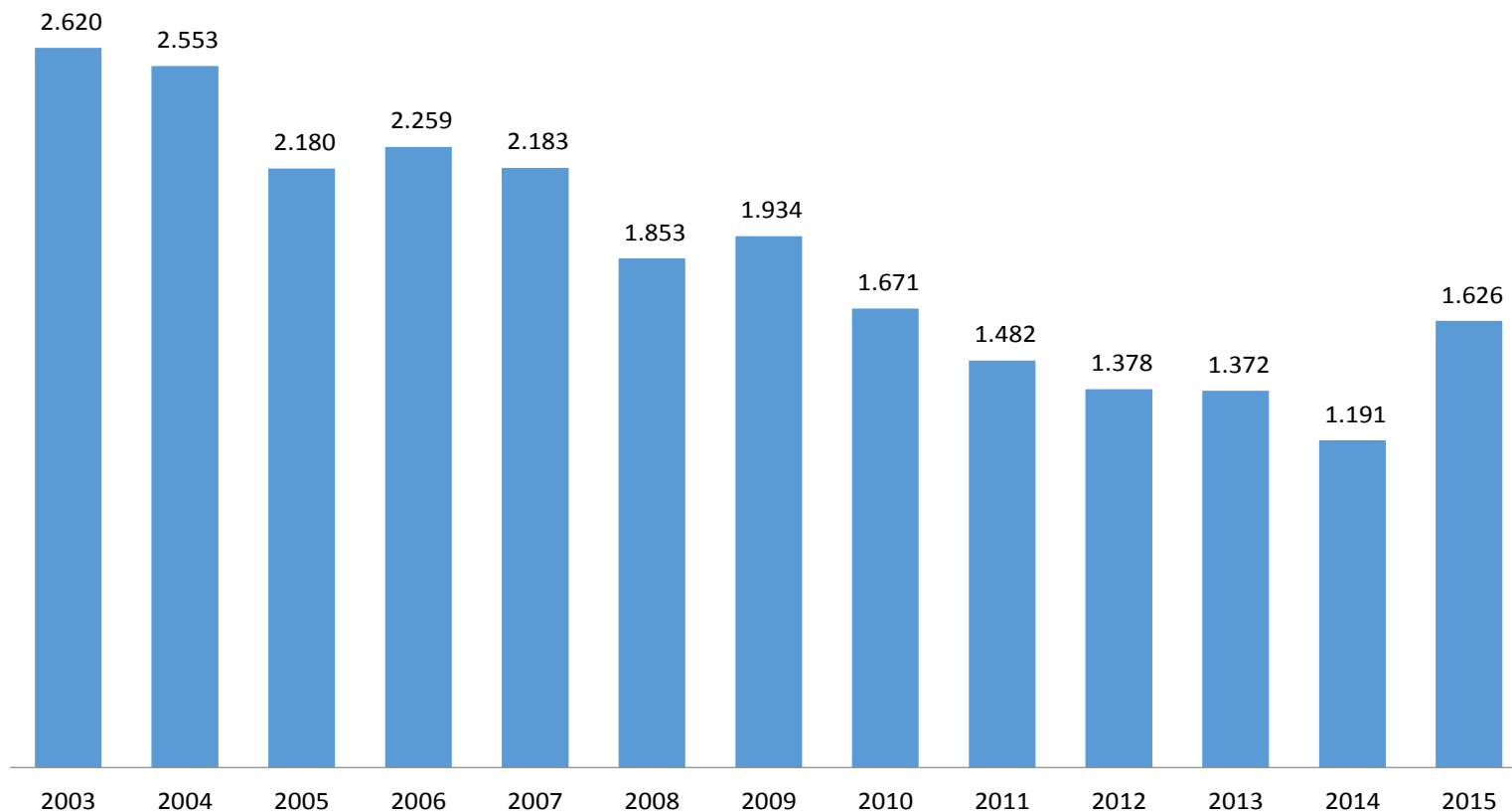

Aumento de 36,4% da média de janeiro- setembro de 2015 em relação a média janeiro-setembro de 2014.

Variação mensal da População Desocupada (Total Seis Regiões Metropolitanas)

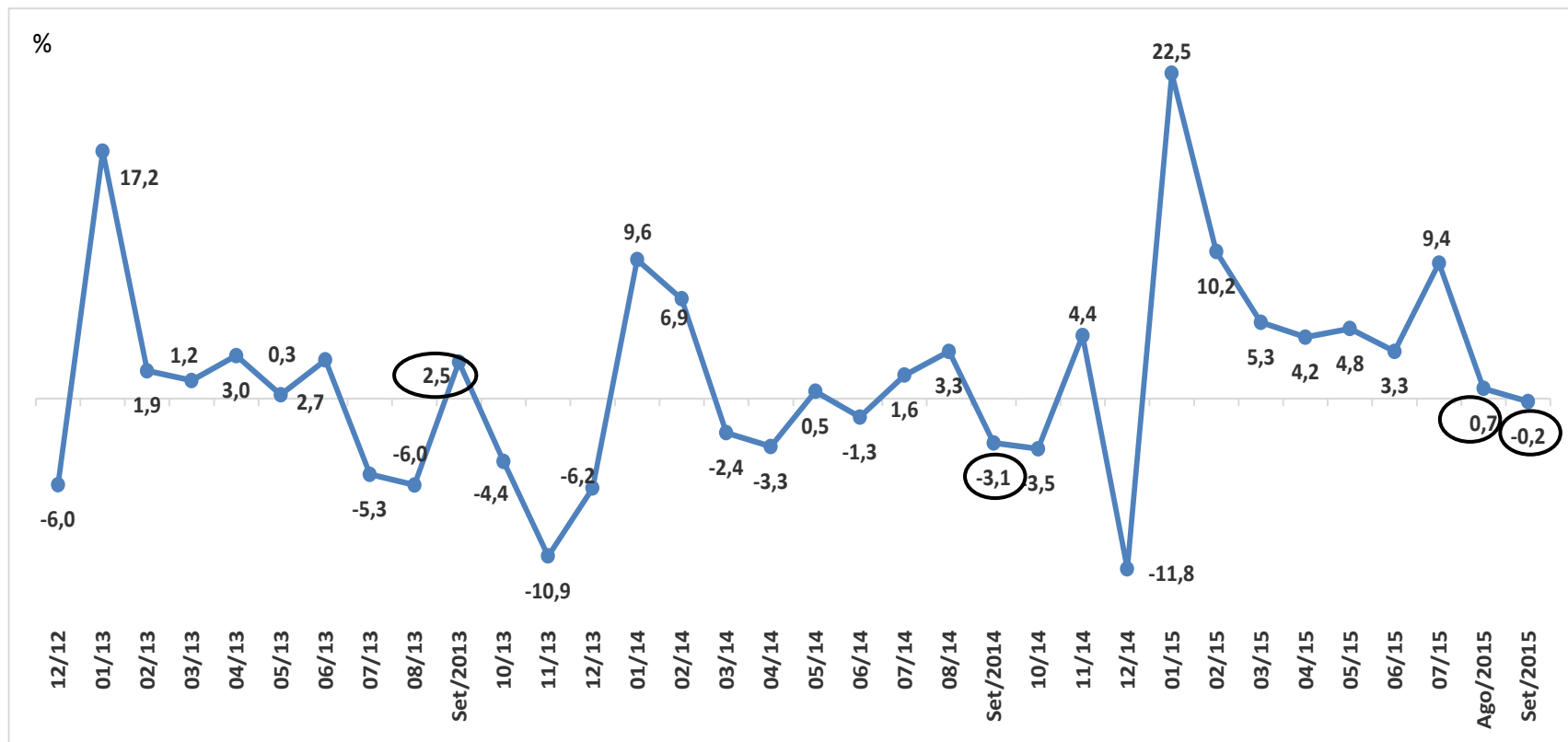

Variação anual da População Desocupada (Total Seis Regiões Metropolitanas)

%

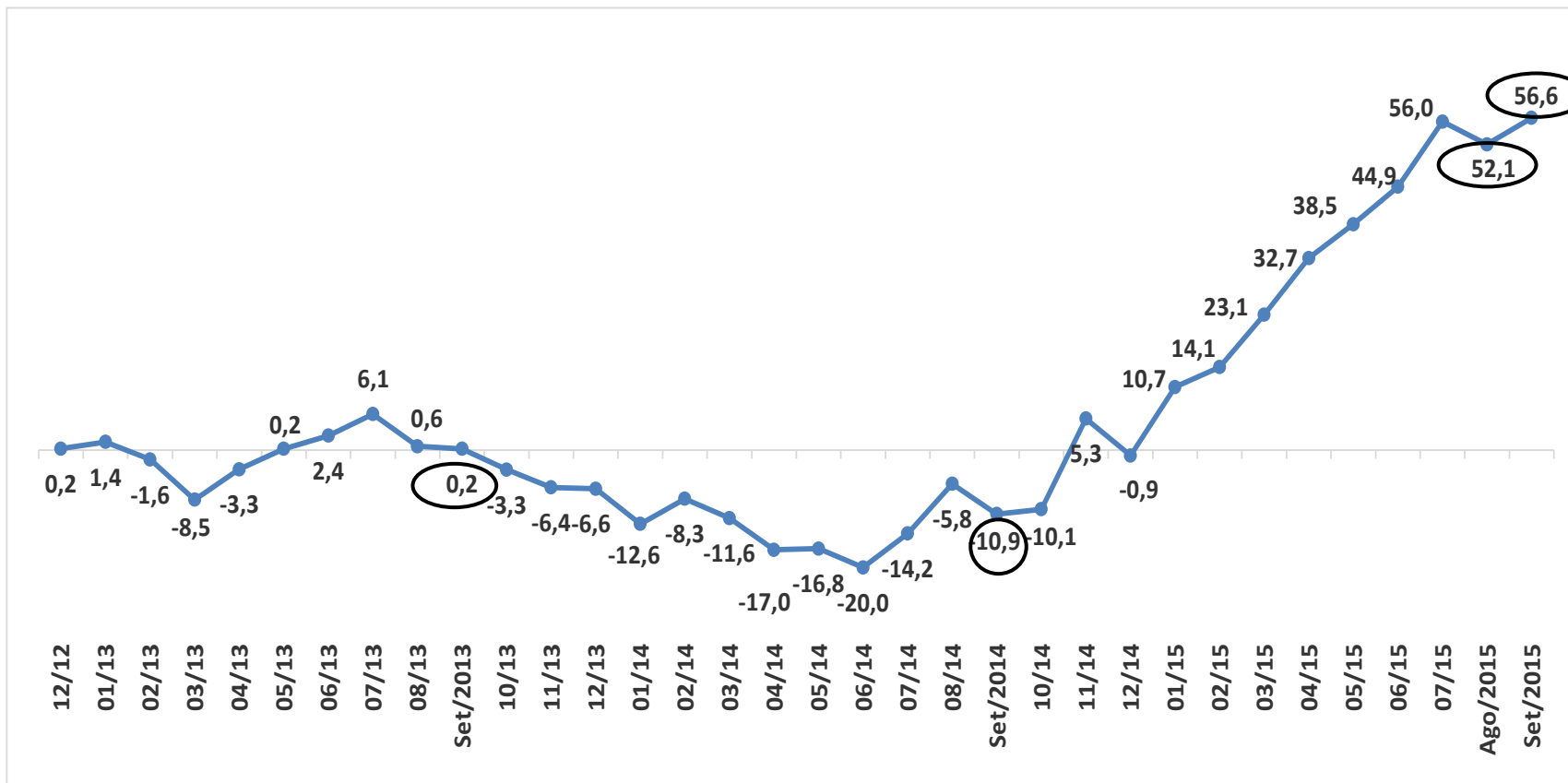

Variação mensal das populações ocupada (PO) e desocupada (PD) (Total Seis Regiões Metropolitanas)

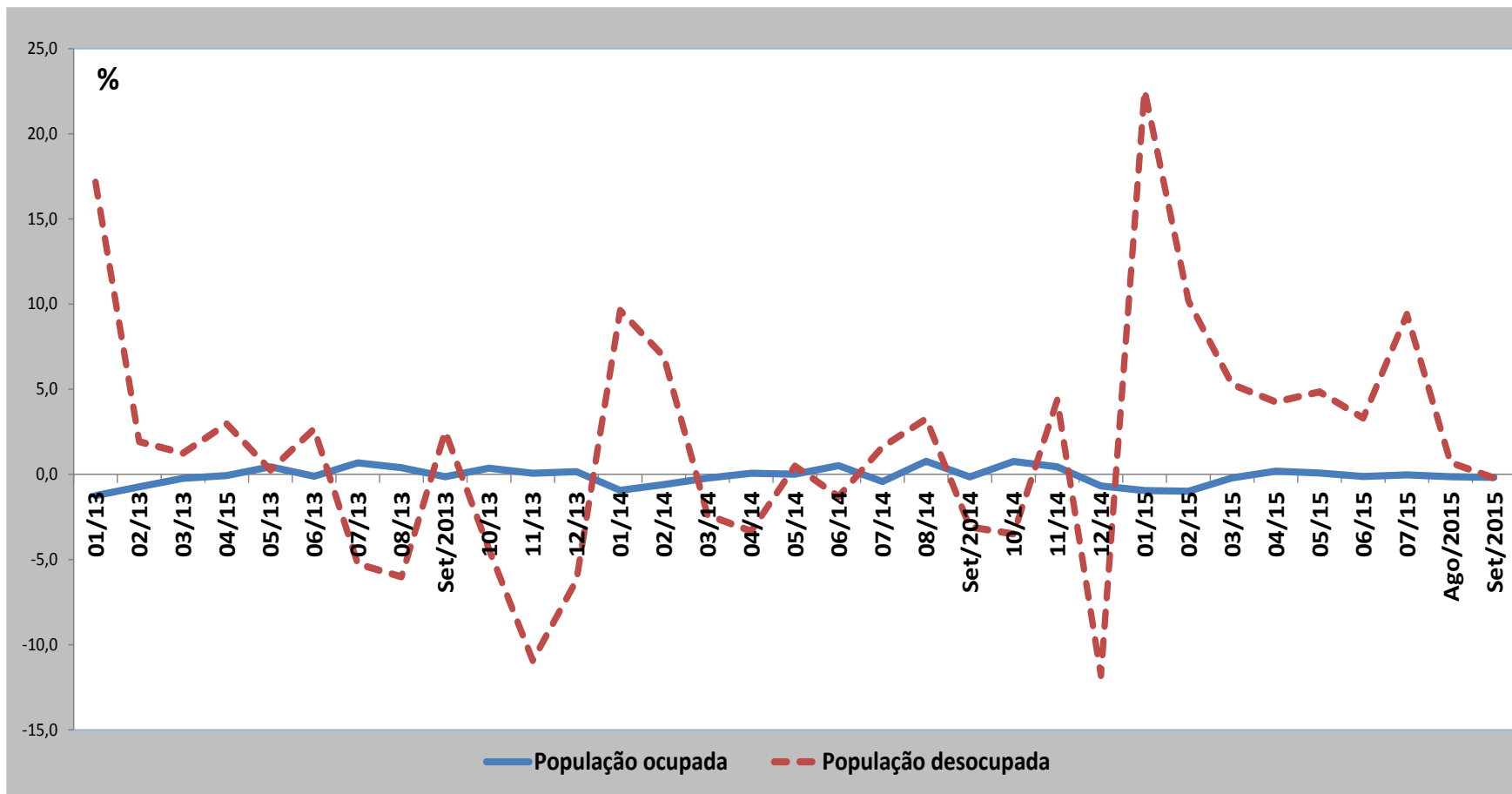

Mercado de Trabalho em Setembro de 2015

Posição na Ocupação Nas RMs



Posição na ocupação

Total seis Regiões Metropolitanas

TRABALHADOR	% em Relação a População Ocupada			Estimativas (mil)	Comparação com ago/15			Comparação com set/14		
	set/14	ago/15	set/15		set/15	Situação	VAR%	Dif (mil)	Situação	VAR%
EMP. COM CARTEIRA SETOR PRIVADO	50,8%	49,7%	49,9%	11.322	→	0,2	18	↓	-3,5	-409
EMP. SEM CARTEIRA SETOR PRIVADO	8,8%	8,6%	8,4%	1.908	→	-2,8	-54	↓	-6,2	-126
MILITAR OU FUNCIONÁRIO PÚBLICO ESTATUTÁRIO	8,1%	8,5%	8,7%	1.968	→	2,0	38	↑	5,5	102
CONTA PRÓPRIA	18,7%	19,8%	19,5%	4.434	→	-1,3	-58	→	2,6	113
EMPREGADOR	4,1%	4,1%	4,1%	941	→	0,5	5	→	-1,4	-13

Queda do Emprego com carteira no setor privado (-3,5%) no ano

Total seis Regiões Metropolitanas (Médias JANEIRO-SETEMBRO)

Em milhares

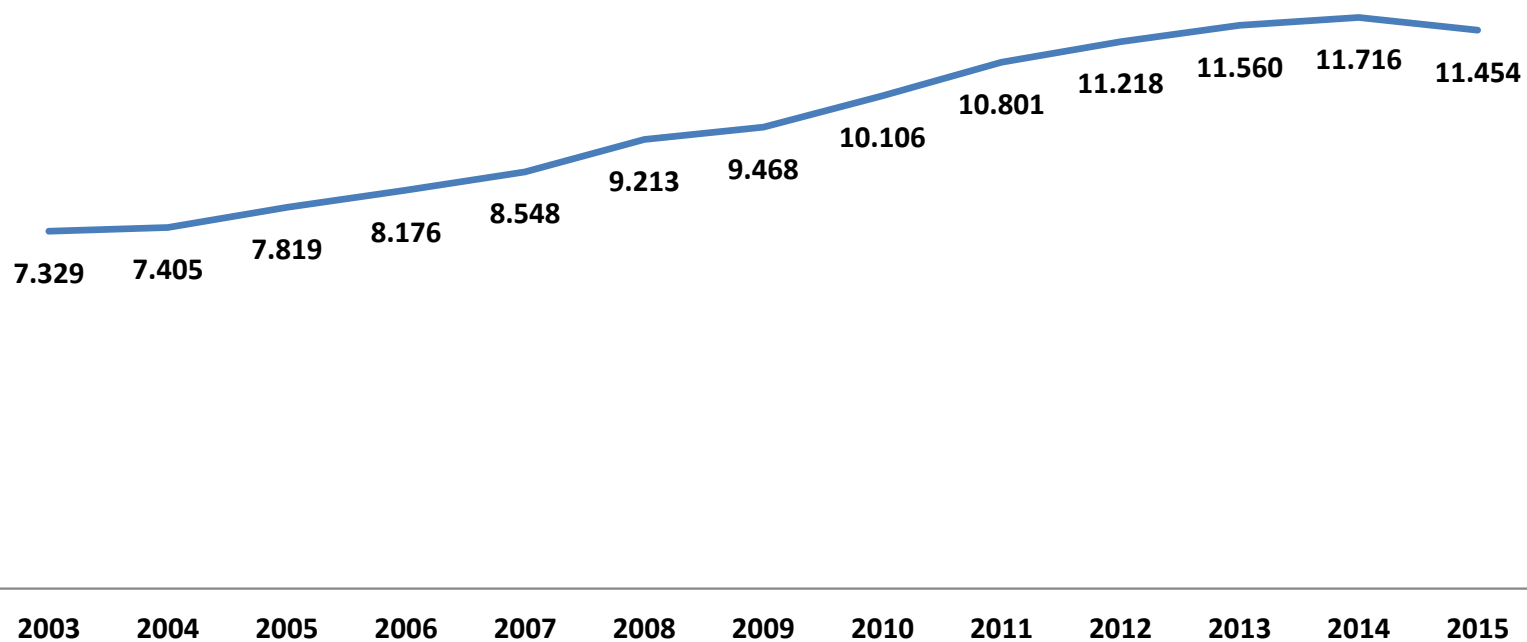

Total seis Regiões Metropolitanas (Médias JANEIRO-SETEMBRO)

Em milhares

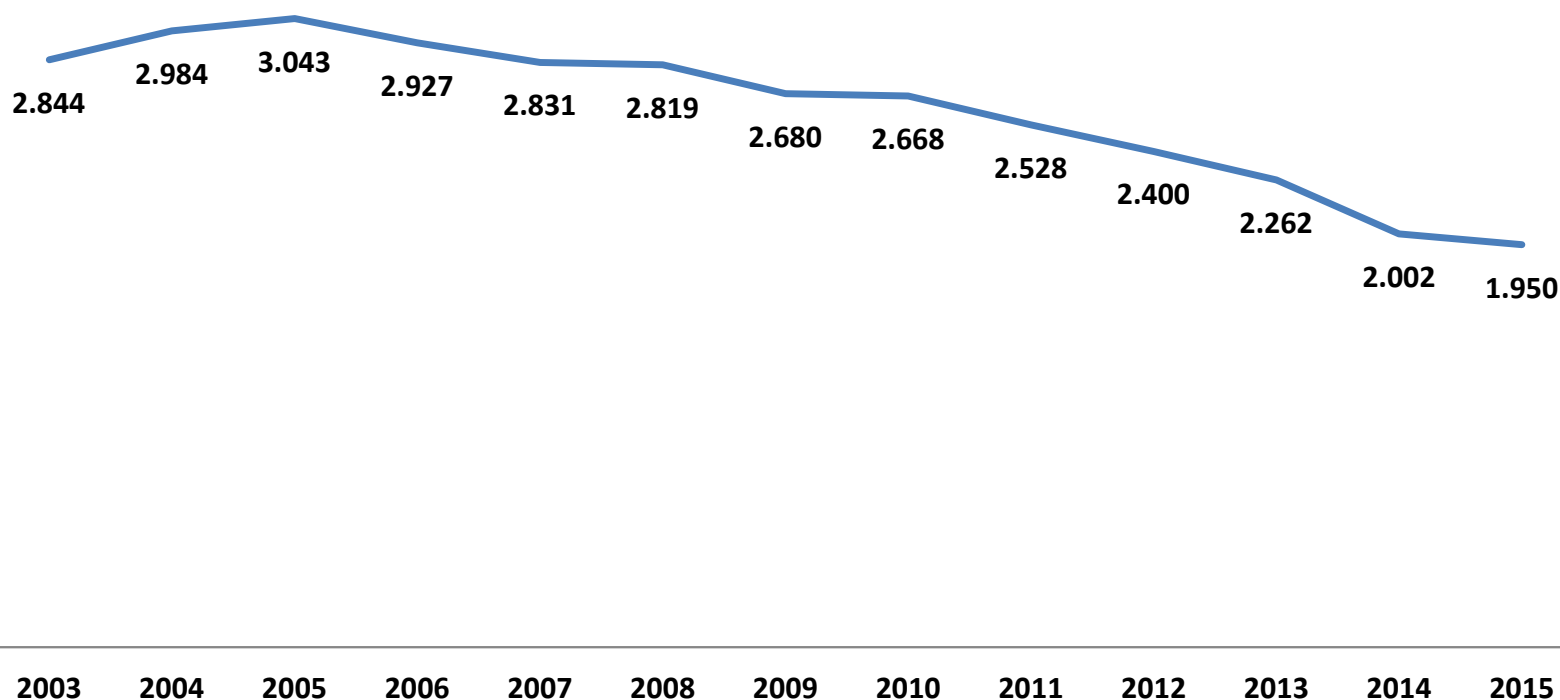

Total seis Regiões Metropolitanas (Médias JANEIRO-SETEMBRO)

Em milhares

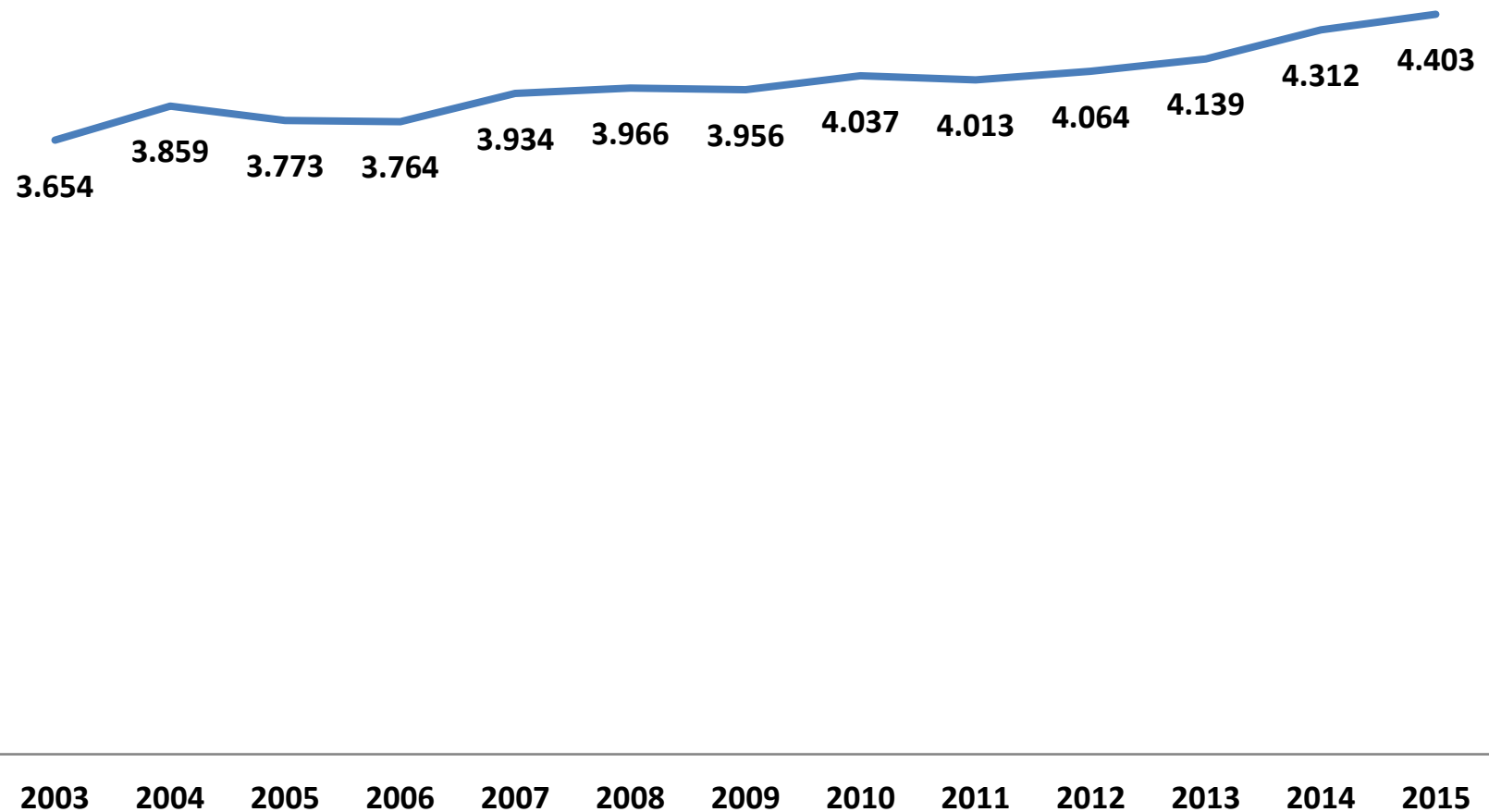

Total seis Regiões Metropolitanas

ATIVIDADE	% em relação a População Ocupada			Estimativas (mil)	Comparação com ago/15			Comparação com set/14		
	set/14	ago/15	set/15		set/15	Situação	VAR%	Dif (mil)	Situação	VAR%
INDÚSTRIA	15,1%	14,7%	14,7%	3.339	→I	-0,3	-11	↓	-4,3	-149
CONSTRUÇÃO	7,5%	7,4%	7,6%	1.715	→I	1,7	28	→I	-1,7	-29
COMÉRCIO	18,4%	19,0%	18,7%	4.248	→I	-1,7	-74	→I	-0,2	-10
SERVIÇOS PRESTADOS À EMPRESAS	16,6%	16,4%	16,3%	3.697	→I	-1,0	-39	↓	-3,8	-148
EDUCAÇÃO, SAÚDE, ADM. PÚBLICA	17,2%	17,5%	17,7%	4.008	→I	0,7	27	→I	1,2	46
SERVIÇOS DOMÉSTICOS	6,0%	6,1%	6,1%	1.393	→I	-0,1	-2	→I	1,1	15
OUTROS SERVIÇOS	18,7%	18,3%	18,5%	4.186	→I	0,8	33	→I	-3,1	-135

Estabilidade no mês. No ano, queda nos grupamentos da Indústria (-4,3%) e dos Serviços Prestados às Empresas(-3,8%).

Total seis Regiões Metropolitanas

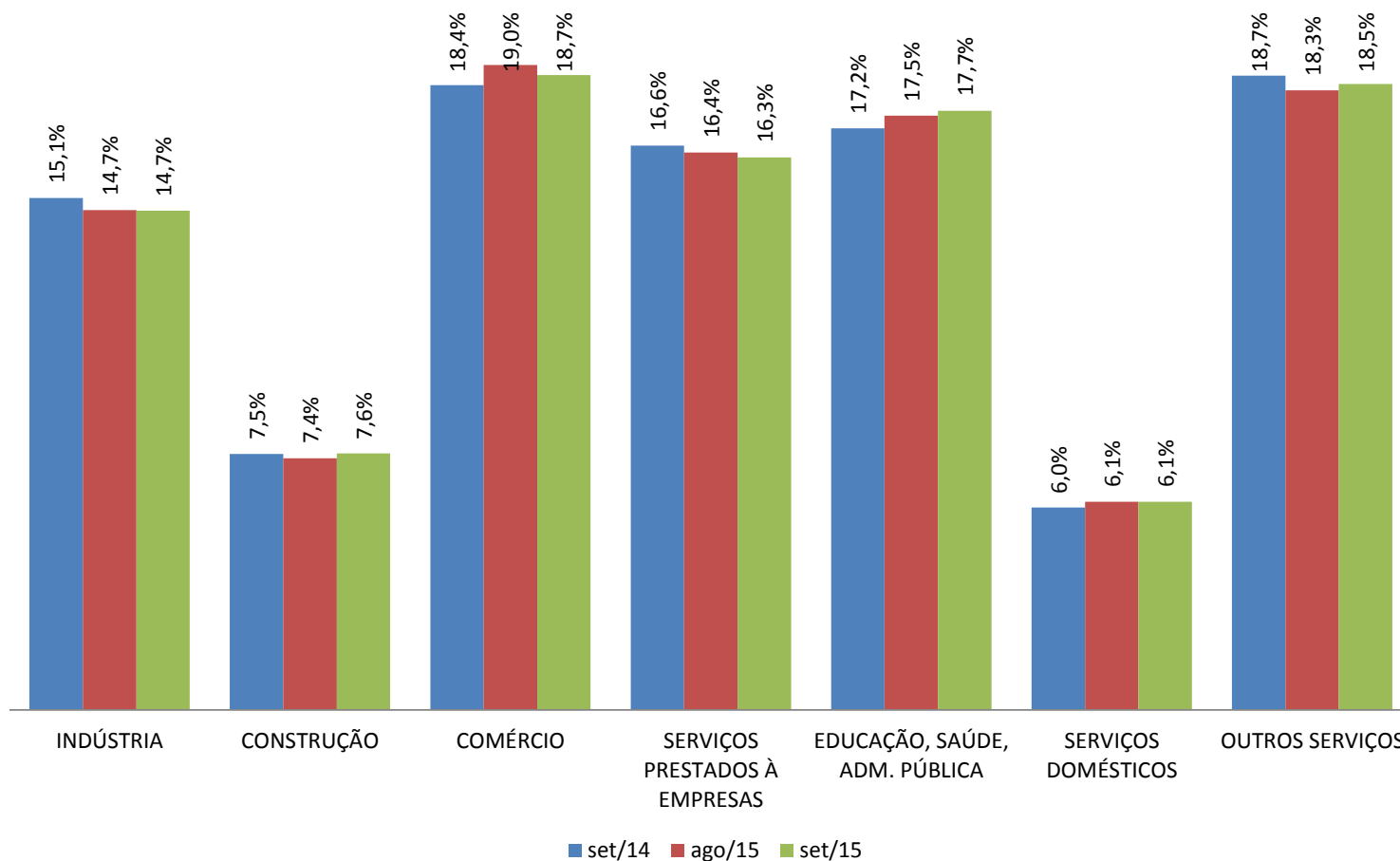

O Comércio (18,7%), a Educação, Saúde, Administração Pública (17,7%) e os Outros Serviços (18,5%) registraram as maiores proporções de ocupados em setembro de 2015.

Mercado de Trabalho em Setembro de 2015

Rendimento Médio Real



Rendimento Médio Real

O gráfico a seguir mostra a evolução, de setembro de 2014 a setembro de 2015, do rendimento médio real habitual da população ocupada, para o total das seis regiões metropolitanas abrangidas pela pesquisa.

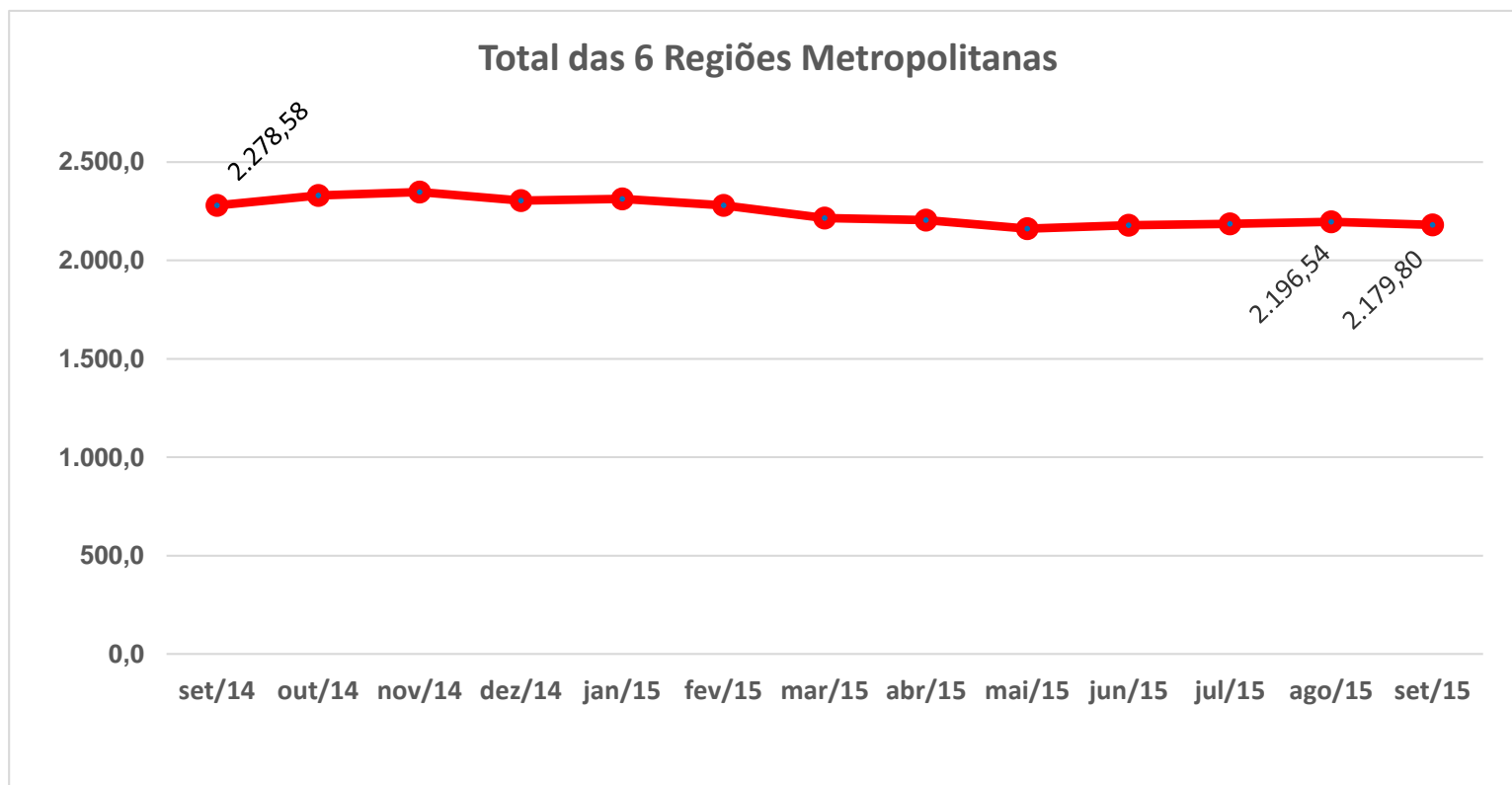

Queda na comparação mensal (-0,8%) e na comparação anual(-4,3%)

Rendimento Médio Real

Total das seis Regiões Metropolitanas (Média janeiro-setembro)

Em R\$

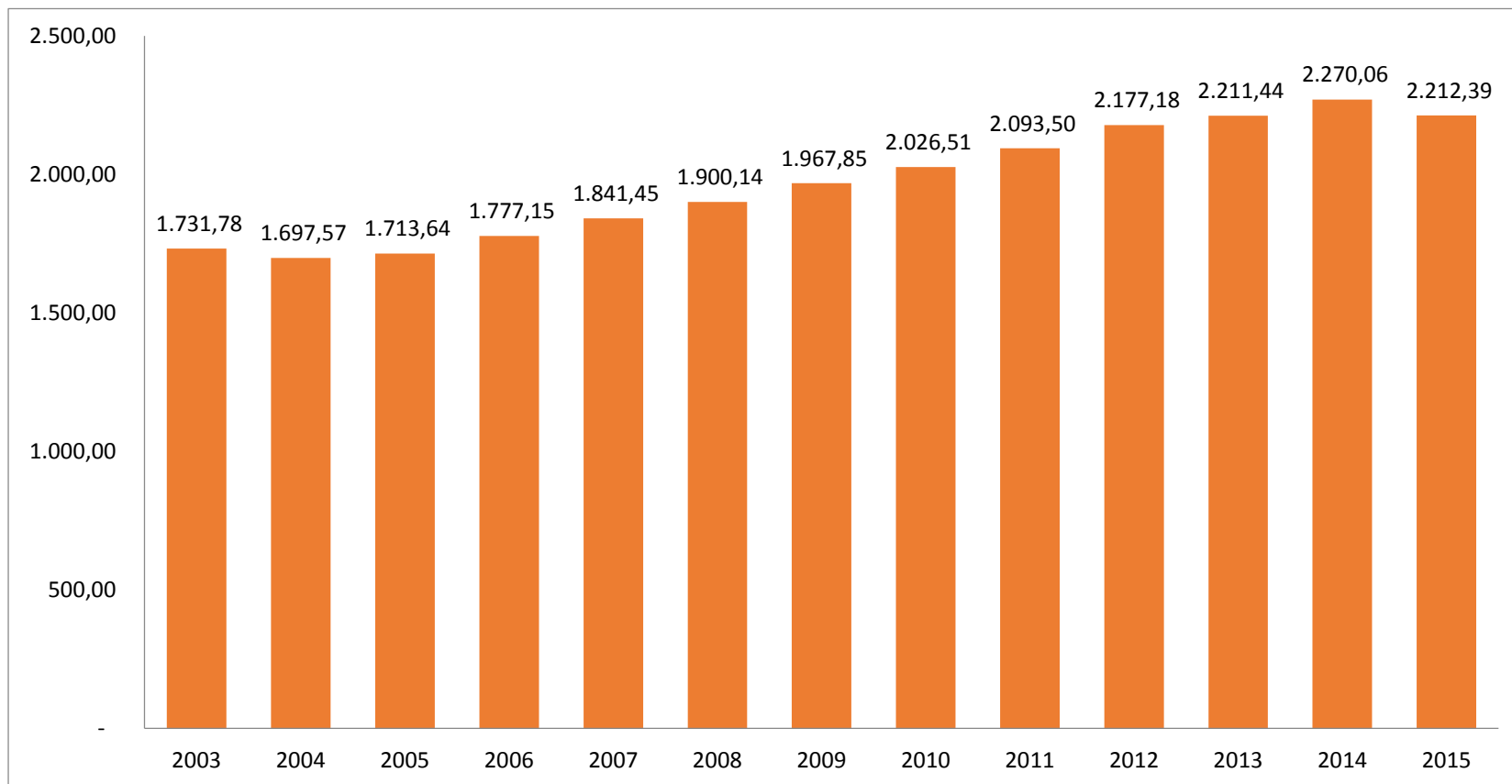

Queda de 2,5% da média de janeiro- setembro de 2015 em relação a média janeiro-setembro de 2014.

Rendimento médio real habitual da população ocupada

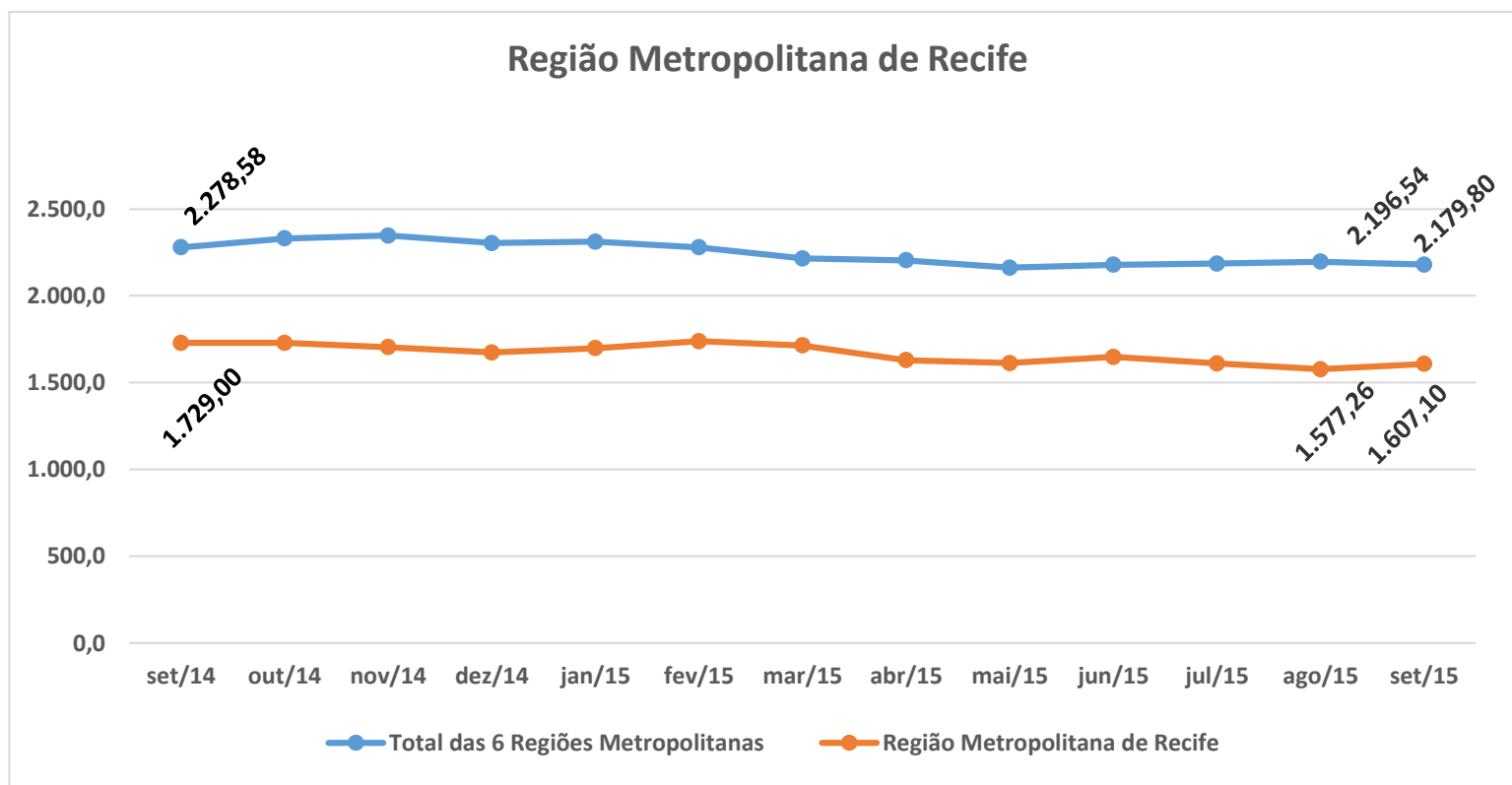

Aumento na comparação mensal (1,9%) e queda na comparação anual (-7,1%)

Rendimento médio real habitual da população ocupada

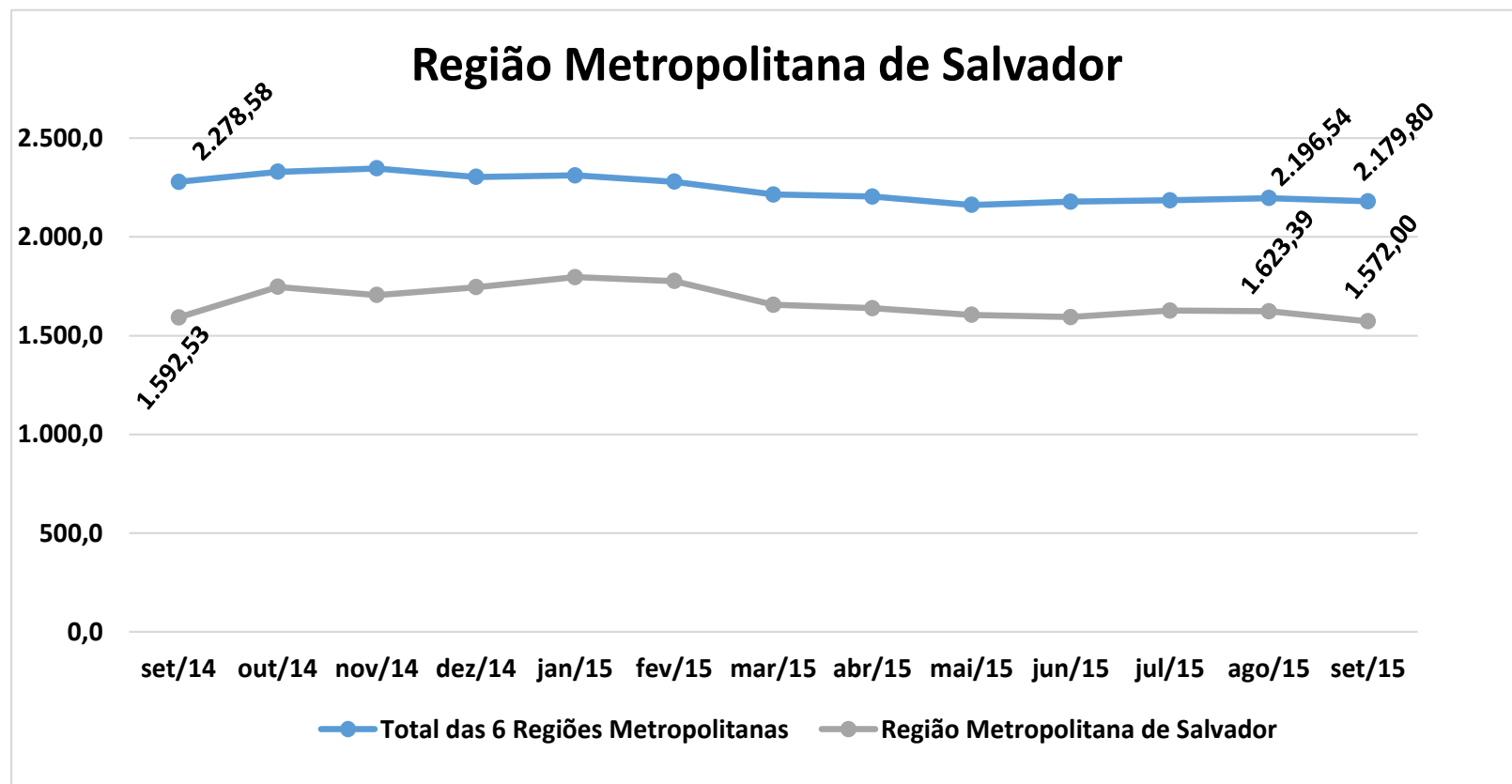

Queda nas comparações: **mensal (-3,2%)** e **anual (-1,3%)**

Rendimento médio real habitual da população ocupada

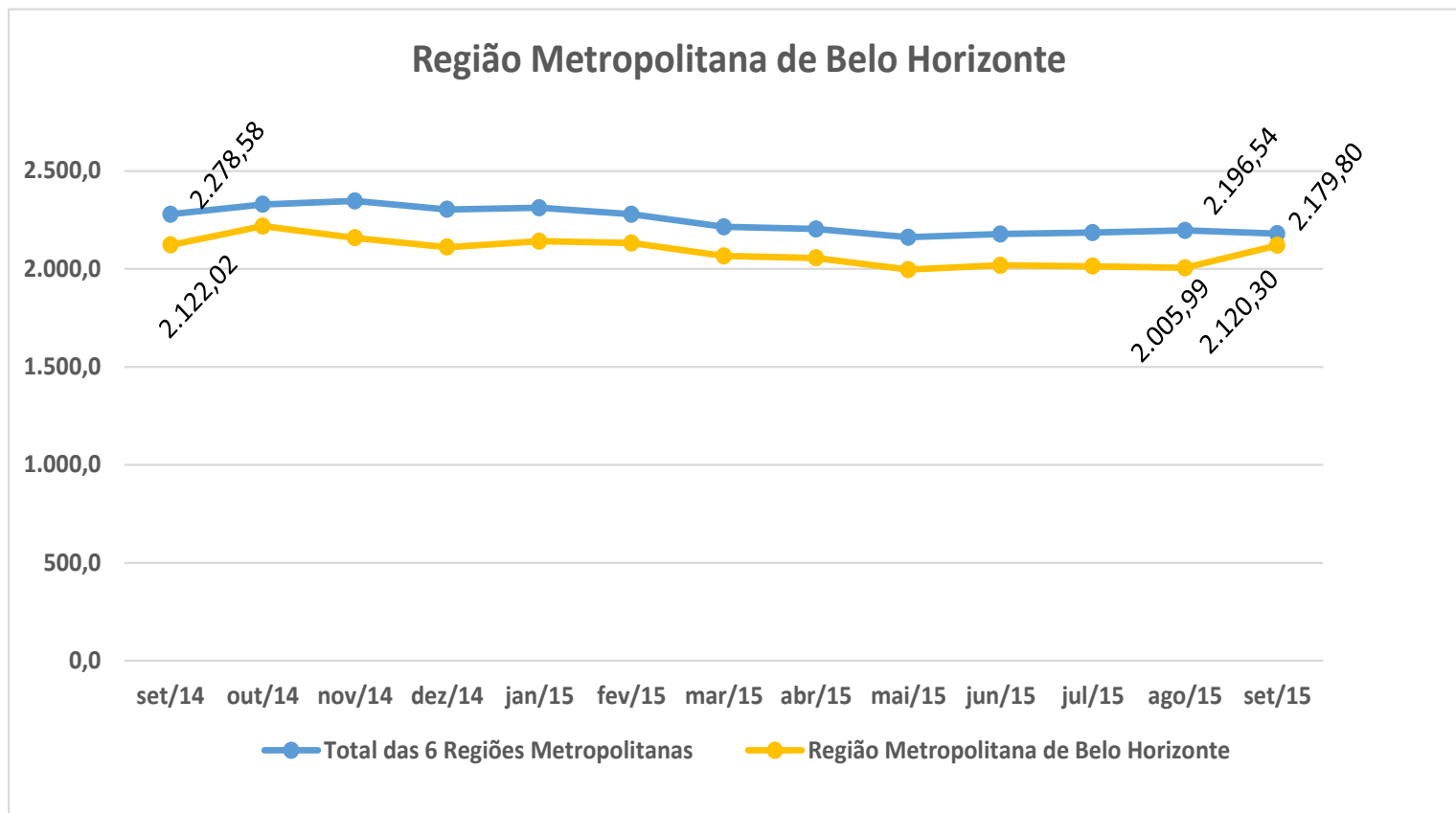

Aumento na comparação mensal (5,7%) e estabilidade no ano.

Rendimento médio real habitual da população ocupada

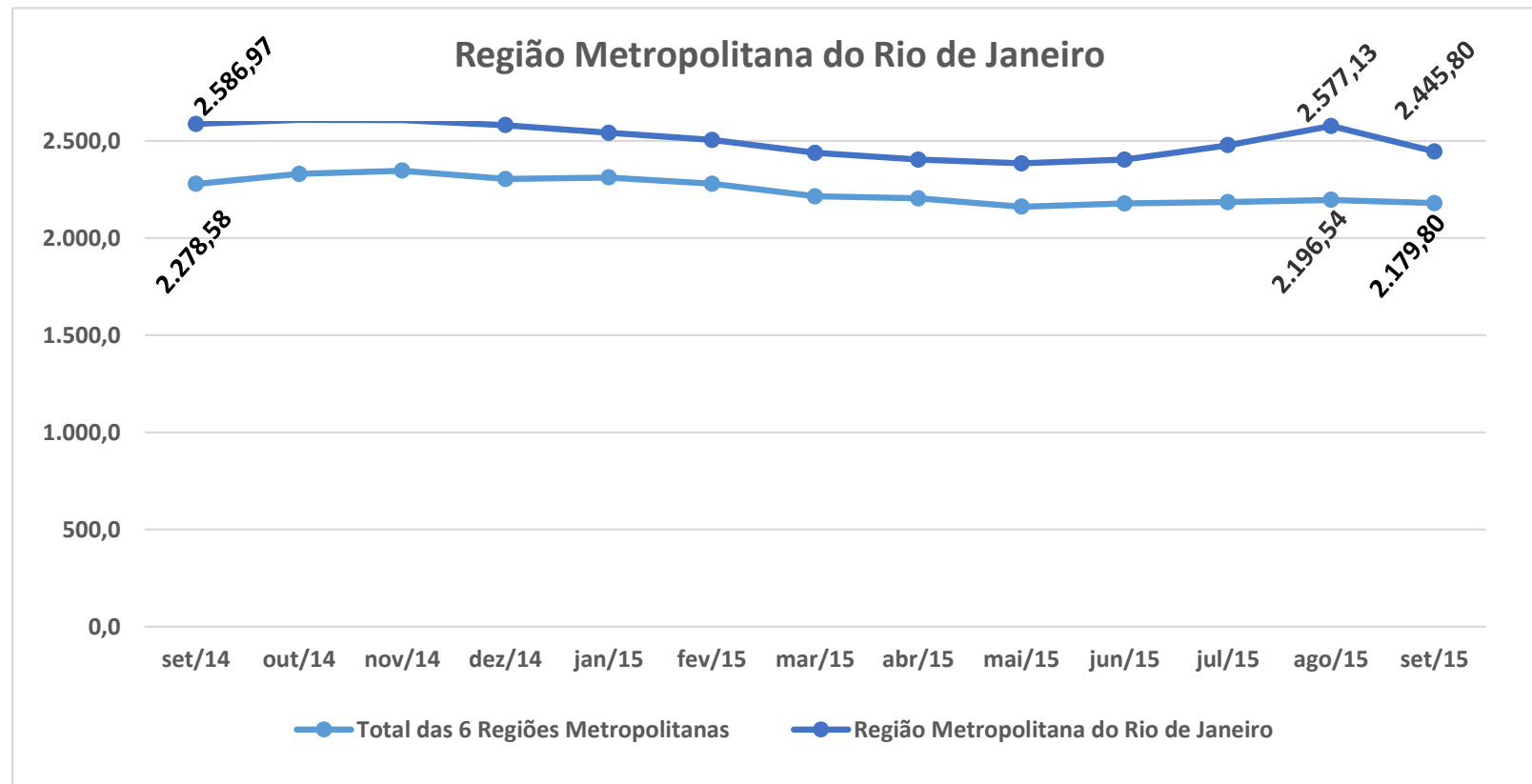

Queda na comparação **mensal** (-5,1%) e na comparação **anual** (-5,5%)

Rendimento médio real habitual da população ocupada

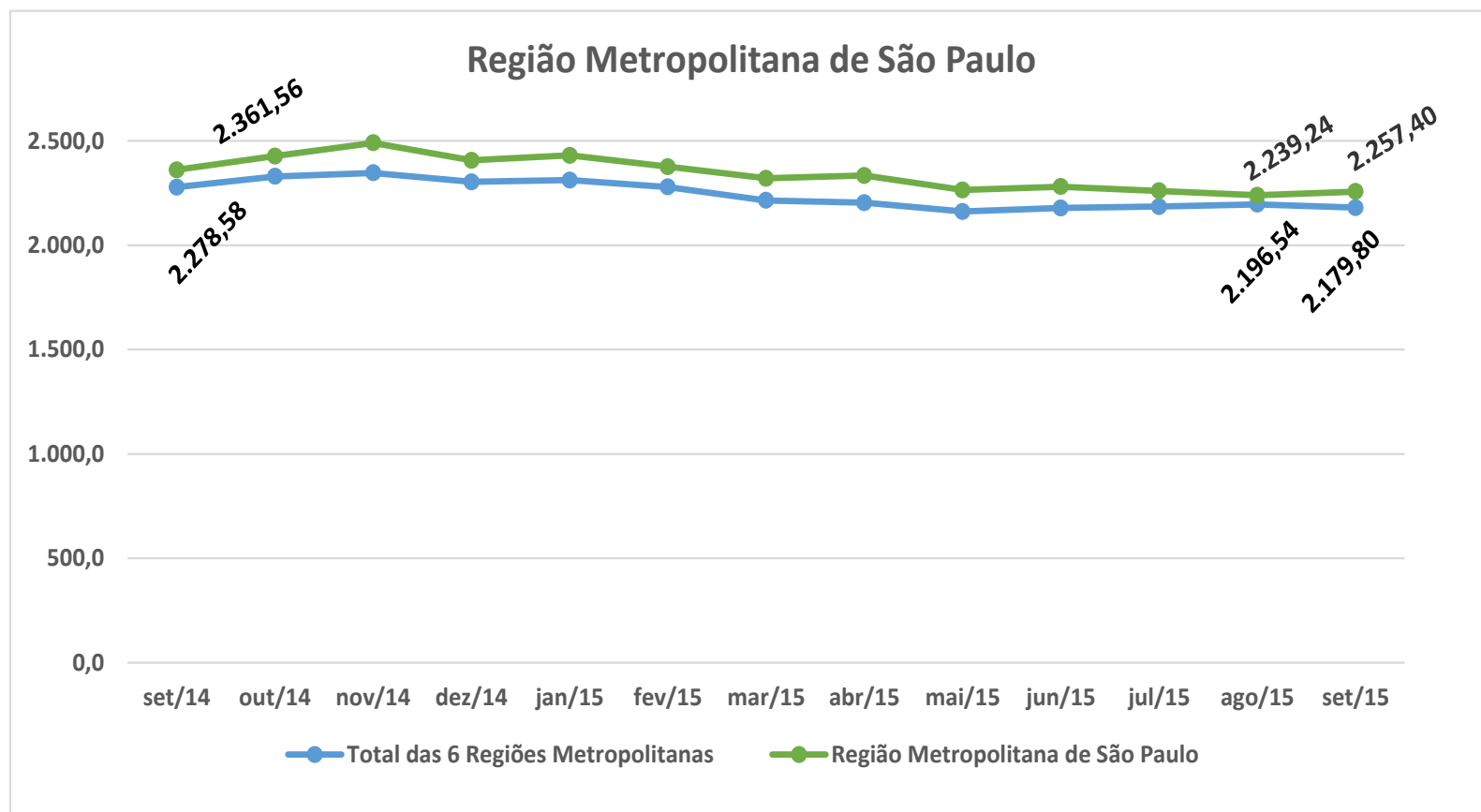

Aumento do rendimento médio real no mês (0,8%) e queda no ano (-4,4%)

Rendimento médio real habitual da população ocupada

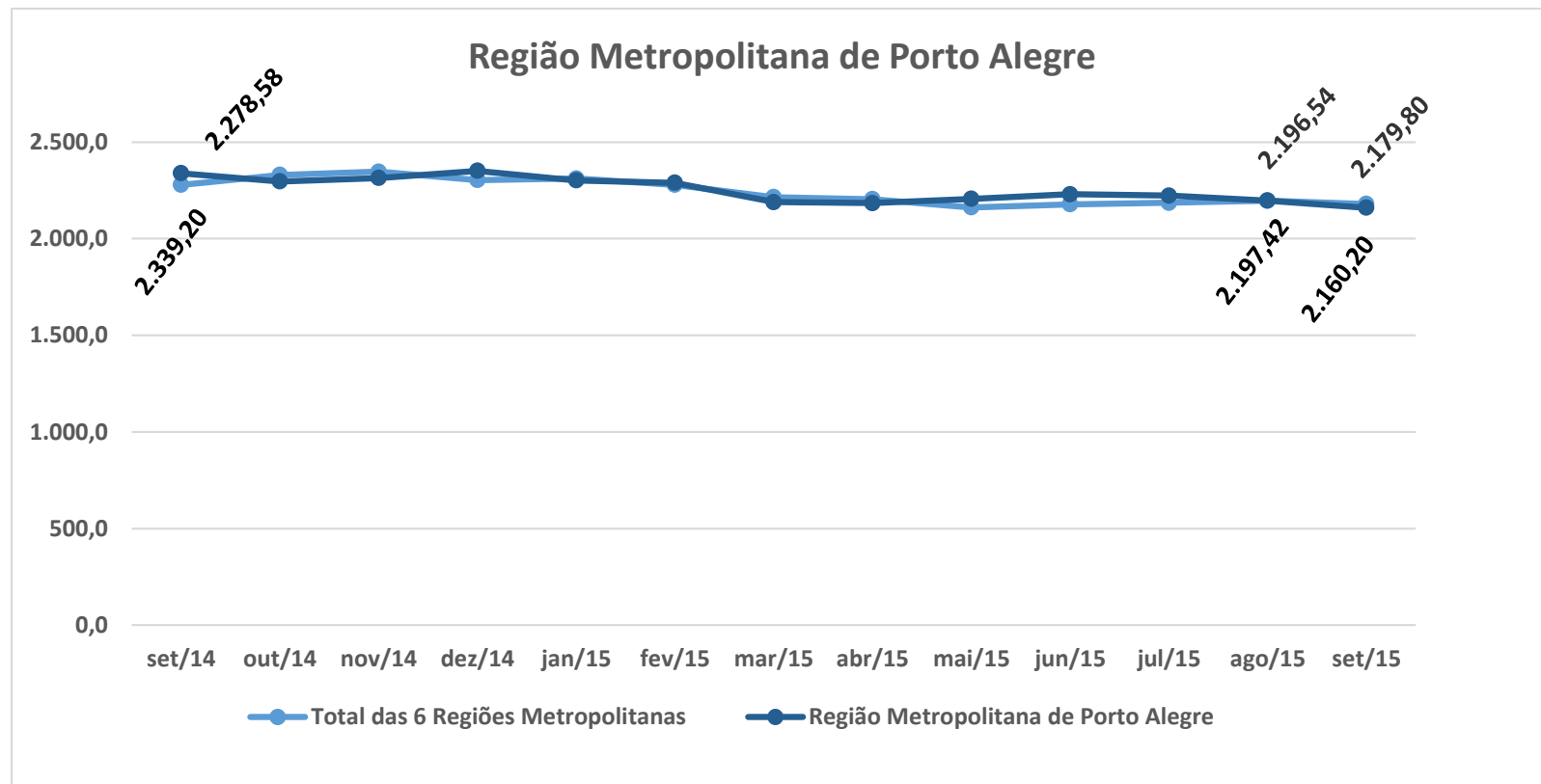

Queda nas comparações mensal (-1,7%) e anual (-7,7%)

Resumo dos Resultados – Setembro 2015

- Estabilidade da taxa de desocupação (7,6%) na comparação **mensal**;
- Crescimento 2,7 pontos percentuais da taxa de desocupação (7,6%) na comparação **anual**, devido ao aumento da PD no **ano** (56,6%) e queda da PO (-1,8%) no ano;
- Queda anual no grupamento da **Indústria** (-4,3%) e dos **Serviços Prestados às Empresas** (-3,8%);
- Queda anual do **Emprego com carteira no setor privado** (-3,5%) (menos 409 mil pessoas);
- Redução de 0,8% na comparação **mensal** e de 4,3% na comparação **anual**, do rendimento médio real (oitava queda anual consecutiva: fevereiro, março, abril, maio, junho, julho, agosto e setembro de 2015).

Tel. + 55 21 2142 4651
Tel. + 55 21 2142 0941
comunica@ibge.gov.br
www.ibge.gov.br/home/presidencia/noticias
www.twitter.com/ibgecomunica



Telas de Apoio

Populações por Região Metropolitana

Tel. + 55 21 2142 4651
Tel. + 55 21 2142 0941

comunica@ibge.gov.br
www.ibge.gov.br/home/presidencia/noticias
www.twitter.com/ibgecomunica



População de 10 anos ou mais de idade

Recife

TAXA	Estimativas (%)			Comparação mensal		Comparação anual	
	setembro de 2014	agosto de 2015	setembro de 2015	Var (pp)	Situação	Var (pp)	Situação
ATIVIDADE	49,9	51,3	51,2	-0,1	→	1,3	→
DESOCUPAÇÃO	6,7	9,8	10,4	0,6	→	3,7	↑

POPULAÇÃO	% em relação a População em Idade Ativa			Estimativas (mil)	Comparação com ago/15			Comparação com set/14		
	set/14	ago/15	set/15	set/15	Situação	VAR%	Dif (mil)	Situação	VAR%	Dif (mil)
EM IDADE ATIVA	100,0%	100,0%	100,0%	3.430	→	0,1	2	↑	2,1	71
ECONOMICAMENTE ATIVA	49,9%	51,3%	51,2%	1.757	→	0,0	1	↑	4,8	80
OCUPADA	46,6%	46,2%	45,9%	1.575	→	-0,6	-9	→	0,6	10
DESOCUPADA	3,3%	5,0%	5,3%	182	→	5,5	10	↑	62,9	70
NÃO ECONOMICAMENTE ATIVA	50,1%	48,7%	48,8%	1.673	→	0,1	2	→	-0,6	-10

Salvador

TAXA	Estimativas (%)			Comparação mensal		Comparação anual	
	setembro de 2014	agosto de 2015	setembro de 2015	Var (pp)	Situação	Var (pp)	Situação
ATIVIDADE	59,1	56,5	57,4	0,9	→	-1,7	↓
DESOCUPAÇÃO	10,3	12,4	13,0	0,6	→	2,7	↑

POPULAÇÃO	% em relação a População em Idade Ativa			Estimativas (mil)	Comparação com ago/15			Comparação com set/14		
	set/14	ago/15	set/15	set/15	Situação	VAR%	Dif (mil)	Situação	VAR%	Dif (mil)
EM IDADE ATIVA	100,0%	100,0%	100,0%	3.666	→	0,3	11	↑	2,1	77
ECONOMICAMENTE ATIVA	59,1%	56,5%	57,4%	2.104	→	1,8	38	→	-0,9	-18
OCUPADA	53,1%	49,5%	50,0%	1.832	→	1,2	22	↓	-3,8	-73
DESOCUPADA	6,1%	7,0%	7,4%	273	→	6,3	16	↑	25,1	55
NÃO ECONOMICAMENTE ATIVA	40,9%	43,5%	42,6%	1.561	→	-1,7	-27	↑	6,5	95

População de 10 anos ou mais de idade

Belo Horizonte

TAXA	Estimativas (%)			Comparação mensal		Comparação anual	
	setembro de 2014	agosto de 2015	setembro de 2015	Var (pp)	Situação	Var (pp)	Situação
ATIVIDADE	56,2	56,7	55,2	-1,5	↘	-1,0	→
DESOCUPAÇÃO	3,8	6,7	5,9	-0,8	→	2,1	↑

POPULAÇÃO	% em relação a População em Idade Ativa			Estimativas (mil)	Comparação com ago/15			Comparação com set/14		
	set/14	ago/15	set/15		set/15	Situação	VAR%	Dif (mil)	Situação	VAR%
EM IDADE ATIVA	100,0%	100,0%	100,0%	4.724	→	0,2	10	↑	1,9	87
ECONOMICAMENTE ATIVA	56,2%	56,7%	55,2%	2.606	↘	-2,4	-65	→	0,1	3
OCUPADA	54,0%	52,8%	51,9%	2.451	↘	-1,6	-40	↘	-2,1	-53
DESOCUPADA	2,1%	3,8%	3,3%	155	→	-14,0	-25	↑	55,8	56
NÃO ECONOMICAMENTE ATIVA	43,8%	43,3%	44,8%	2.117	↑	3,6	74	↑	4,2	85

Rio de Janeiro

TAXA	Estimativas (%)			Comparação mensal		Comparação anual	
	setembro de 2014	agosto de 2015	setembro de 2015	Var (pp)	Situação	Var (pp)	Situação
ATIVIDADE	53,5	53,9	54,6	0,7	↑	1,1	↑
DESOCUPAÇÃO	3,4	5,1	6,3	1,2	↑	2,9	↑

POPULAÇÃO	% em relação a População em Idade Ativa			Estimativas (mil)	Comparação com ago/15			Comparação com set/14		
	set/14	ago/15	set/15		set/15	Situação	VAR%	Dif (mil)	Situação	VAR%
EM IDADE ATIVA	100,0%	100,0%	100,0%	10.696	→	-0,1	-14	→	0,3	28
ECONOMICAMENTE ATIVA	53,5%	53,9%	54,6%	5.842	→	1,3	74	↑	2,4	136
OCUPADA	51,6%	51,1%	51,2%	5.476	→	0,0	-1	→	-0,6	-34
DESOCUPADA	1,8%	2,7%	3,4%	367	↑	25,7	75	↑	86,5	170
NÃO ECONOMICAMENTE ATIVA	46,5%	46,1%	45,4%	4.854	↘	-1,8	-88	→	-2,2	-108

População de 10 anos ou mais de idade

São Paulo

TAXA	Estimativas (%)			Comparação mensal		Comparação anual	
	setembro de 2014	agosto de 2015	setembro de 2015	Var (pp)	Situação	Var (pp)	Situação
ATIVIDADE	57,5	57,9	57,4	-0,5	→I	-0,1	→I
DESOCUPAÇÃO	4,5	8,1	7,3	-0,8	↘	2,8	↑

POPULAÇÃO	% em relação a População em Idade Ativa			Estimativas (mil)	Comparação com ago/15			Comparação com set/14		
	set/14	ago/15	set/15		set/15	Situação	VAR%	Dif (mil)	Situação	VAR%
EM IDADE ATIVA	100,0%	100,0%	100,0%	17.755	→I	-0,3	-47	↑	0,7	129
ECONOMICAMENTE ATIVA	57,5%	57,9%	57,4%	10.191	→I	-1,1	-117	→I	0,5	52
OCUPADA	54,9%	53,2%	53,2%	9.443	→I	-0,3	-30	↘	-2,5	-239
DESOCUPADA	2,6%	4,7%	4,2%	749	↘	-10,4	-87	↑	63,5	291
NÃO ECONOMICAMENTE ATIVA	42,5%	42,1%	42,6%	7.564	→I	0,9	70	→I	1,0	77

Porto Alegre

TAXA	Estimativas (%)			Comparação mensal		Comparação anual	
	setembro de 2014	agosto de 2015	setembro de 2015	Var (pp)	Situação	Var (pp)	Situação
ATIVIDADE	57,2	56,1	56,7	0,6	→I	-0,5	→I
DESOCUPAÇÃO	4,9	6,0	6,3	0,3	→I	1,4	↑

POPULAÇÃO	% em relação a População em Idade Ativa			Estimativas (mil)	Comparação com ago/15			Comparação com set/14		
	set/14	ago/15	set/15		set/15	Situação	VAR%	Dif (mil)	Situação	VAR%
EM IDADE ATIVA	100,0%	100,0%	100,0%	3.588	→I	0,1	4	↑	0,8	27
ECONOMICAMENTE ATIVA	57,2%	56,1%	56,7%	2.034	→I	1,2	24	→I	-0,2	-3
OCUPADA	54,4%	52,7%	53,1%	1.907	→I	0,9	17	→I	-1,6	-31
DESOCUPADA	2,8%	3,4%	3,6%	127	→I	5,9	7	↑	28,3	28
NÃO ECONOMICAMENTE ATIVA	42,8%	43,9%	43,3%	1.554	→I	-1,3	-20	→I	2,0	30

Recife

TRABALHADOR	Estimativas (R\$)			Comparação mensal		Comparação anual	
	setembro de 2014	agosto de 2015	setembro de 2015	Situação	VAR%	Situação	VAR%
TOTAL	1.729,00	1.577,26	1.607,10	↑	1,9	↘	-7,1
EMP. COM CARTEIRA SETOR PRIVADO	1.519,74	1.405,87	1.438,00	↑	2,3	↘	-5,4
EMP. SEM CARTEIRA SETOR PRIVADO	1.049,03	1.062,67	987,10	↘	-7,1	↘	-5,9
MILITAR OU FUNCIONÁRIO PÚBLICO ESTATUTÁRIO	3.679,77	3.237,06	3.245,40	→	0,3	↘	-11,8
CONTA PRÓPRIA	1.253,30	1.194,35	1.189,10	↘	-0,4	↘	-5,1
NA INDÚSTRIA	1.719,54	1.498,23	1.727,10	↑	15,3	↑	0,4
NA CONSTRUÇÃO	1.551,05	1.387,11	1.475,10	↑	6,3	↘	-4,9
NO COMÉRCIO	1.399,51	1.257,74	1.347,20	↑	7,1	↘	-3,7
NOS SERVIÇOS PRESTADOS À EMPRESAS	1.930,66	1.550,08	1.603,00	↑	3,4	↘	-17,0
NA EDUCAÇÃO, SAÚDE, ADM. PÚBLICA	2.632,15	2.473,15	2.428,40	↘	-1,8	↘	-7,7
NOS SERVIÇOS DOMÉSTICOS	717,47	709,75	679,00	↘	-4,3	↘	-5,4
EM OUTROS SERVIÇOS	1.506,59	1.422,51	1.350,30	↘	-5,1	↘	-10,4

Aumento no mês (1,9%) e queda no ano (-7,1%)

Salvador

TRABALHADOR	Estimativas (R\$)			Comparação mensal		Comparação anual	
	setembro de 2014	agosto de 2015	setembro de 2015	Situação	VAR%	Situação	VAR%
TOTAL	1.592,53	1.623,39	1.572,00	↘	-3,2	↘	-1,3
EMP. COM CARTEIRA SETOR PRIVADO	1.503,37	1.583,48	1.533,60	↘	-3,1	↑	2,0
EMP. SEM CARTEIRA SETOR PRIVADO	985,30	895,59	975,20	↑	8,9	↘	-1,0
MILITAR OU FUNCIONÁRIO PÚBLICO ESTATUTÁRIO	3.943,13	3.873,50	3.674,20	↘	-5,1	↘	-6,8
CONTA PRÓPRIA	1.101,72	1.142,30	1.164,80	↑	2,0	↑	5,7
NA INDÚSTRIA	1.755,27	1.817,05	1.655,60	↘	-8,9	↘	-5,7
NA CONSTRUÇÃO	1.356,00	1.326,03	1.319,20	↘	-0,5	↘	-2,7
NO COMÉRCIO	1.222,37	1.185,53	1.209,30	↑	2,0	↘	-1,1
NOS SERVIÇOS PRESTADOS À EMPRESAS	1.658,53	1.885,15	1.665,80	↘	-11,6	↑	0,4
NA EDUCAÇÃO, SAÚDE, ADM. PÚBLICA	2.632,25	2.658,19	2.566,90	↘	-3,4	↘	-2,5
NOS SERVIÇOS DOMÉSTICOS	658,74	685,18	695,70	↑	1,5	↑	5,6
EM OUTROS SERVIÇOS	1.336,31	1.346,19	1.377,10	↑	2,3	↑	3,1

Queda no mês (-3,2%) e no ano (-1,3%)

Belo Horizonte

TRABALHADOR	Estimativas (R\$)			Comparação mensal		Comparação anual	
	setembro de 2014	agosto de 2015	setembro de 2015	Situação	VAR%	Situação	VAR%
TOTAL	2.122,02	2.005,99	2.120,30	↑	5,7	→	-0,1
EMP. COM CARTEIRA SETOR PRIVADO	1.798,41	1.733,84	1.745,60	↑	0,7	↓	-2,9
EMP. SEM CARTEIRA SETOR PRIVADO	1.422,33	1.357,77	1.348,10	↓	-0,7	↓	-5,2
MILITAR OU FUNCIONÁRIO PÚBLICO ESTATUTÁRIO	4.010,66	3.738,32	4.229,30	↑	13,1	↑	5,5
CONTA PRÓPRIA	1.895,17	1.824,39	1.908,10	↑	4,6	↑	0,7
NA INDÚSTRIA	2.175,68	2.085,30	2.093,60	↑	0,4	↓	-3,8
NA CONSTRUÇÃO	1.978,01	1.927,09	1.915,80	↓	-0,6	↓	-3,1
NO COMÉRCIO	1.693,69	1.652,82	1.655,50	→	0,2	↓	-2,3
NOS SERVIÇOS PRESTADOS À EMPRESAS	2.492,43	2.264,80	2.458,40	↑	8,5	↓	-1,4
NA EDUCAÇÃO, SAÚDE, ADM. PÚBLICA	3.218,78	2.832,30	3.303,60	↑	16,6	↑	2,6
NOS SERVIÇOS DOMÉSTICOS	945,68	948,89	955,90	↑	0,7	↑	1,1
EM OUTROS SERVIÇOS	1.677,37	1.721,99	1.696,80	↓	-1,5	↑	1,2

Crescimento no mês (5,7%) e estabilidade no ano

Rio de Janeiro

TRABALHADOR	Estimativas (R\$)			Comparação mensal		Comparação anual	
	setembro de 2014	agosto de 2015	setembro de 2015	Situação	VAR%	Situação	VAR%
TOTAL	2.586,97	2.577,13	2.445,80	↘	-5,1	↘	-5,5
EMP. COM CARTEIRA SETOR PRIVADO	2.222,76	2.261,96	2.147,10	↘	-5,1	↘	-3,4
EMP. SEM CARTEIRA SETOR PRIVADO	1.677,10	1.608,05	1.746,10	↑	8,6	↑	4,1
MILITAR OU FUNCIONÁRIO PÚBLICO ESTATUTÁRIO	4.398,38	4.488,91	4.358,80	↘	-2,9	↘	-0,9
CONTA PRÓPRIA	2.115,18	2.035,30	1.978,70	↘	-2,8	↘	-6,5
NA INDÚSTRIA	2.780,83	2.917,49	2.708,60	↘	-7,2	↘	-2,6
NA CONSTRUÇÃO	2.353,96	2.255,54	2.141,50	↘	-5,1	↘	-9,0
NO COMÉRCIO	1.809,75	1.769,30	1.658,30	↘	-6,3	↘	-8,4
NOS SERVIÇOS PRESTADOS À EMPRESAS	3.326,37	3.138,13	3.068,00	↘	-2,2	↘	-7,8
NA EDUCAÇÃO, SAÚDE, ADM. PÚBLICA	3.605,52	3.435,84	3.341,80	↘	-2,7	↘	-7,3
NOS SERVIÇOS DOMÉSTICOS	1.002,91	964,97	959,30	↘	-0,6	↘	-4,3
EM OUTROS SERVIÇOS	2.115,51	2.340,03	2.061,90	↘	-11,9	↘	-2,5

Queda no mês (-5,1%) e no ano (-5,5%)

São Paulo

TRABALHADOR	Estimativas (R\$)			Comparação mensal		Comparação anual	
	setembro de 2014	agosto de 2015	setembro de 2015	Situação	VAR%	Situação	VAR%
TOTAL	2.361,56	2.239,24	2.257,40	↑	0,8	↘	-4,4
EMP. COM CARTEIRA SETOR PRIVADO	2.267,73	2.123,55	2.159,00	↑	1,7	↘	-4,8
EMP. SEM CARTEIRA SETOR PRIVADO	1.811,30	1.591,00	1.595,70	→	0,3	↘	-11,9
MILITAR OU FUNCIONÁRIO PÚBLICO ESTATUTÁRIO	3.500,19	3.271,32	3.204,20	↘	-2,1	↘	-8,5
CONTA PRÓPRIA	2.200,37	2.228,87	2.166,40	↘	-2,8	↘	-1,5
NA INDÚSTRIA	2.351,92	2.182,36	2.219,40	↑	1,7	↘	-5,6
NA CONSTRUÇÃO	2.049,26	1.997,49	1.971,70	↘	-1,3	↘	-3,8
NO COMÉRCIO	2.042,73	1.906,26	1.916,50	↑	0,5	↘	-6,2
NOS SERVIÇOS PRESTADOS À EMPRESAS	2.959,01	2.833,01	2.816,20	↘	-0,6	↘	-4,8
NA EDUCAÇÃO, SAÚDE, ADM. PÚBLICA	2.983,72	2.883,76	2.840,10	↘	-1,5	↘	-4,8
NOS SERVIÇOS DOMÉSTICOS	1.092,65	1.089,16	1.066,90	↘	-2,0	↘	-2,4
EM OUTROS SERVIÇOS	2.129,80	2.010,88	2.122,70	↑	5,6	→	-0,3

Crescimento no mês (0,8%) e queda no ano (-4,4%)

Rendimento Médio Real

Porto Alegre

TRABALHADOR	Estimativas (R\$)			Comparação mensal		Comparação anual	
	setembro de 2014	agosto de 2015	setembro de 2015	Situação	VAR%	Situação	VAR%
TOTAL	2.339,20	2.197,42	2.160,20	↘	-1,7	↘	-7,7
EMP. COM CARTEIRA SETOR PRIVADO	1.979,86	1.897,23	1.873,20	↘	-1,3	↘	-5,4
EMP. SEM CARTEIRA SETOR PRIVADO	1.610,54	1.410,49	1.438,60	↑	2,0	↘	-10,7
MILITAR OU FUNCIONÁRIO PÚBLICO ESTATUTÁRIO	4.283,47	4.315,12	4.370,20	↑	1,3	↑	2,0
CONTA PRÓPRIA	2.156,81	1.913,13	1.912,80	→	0,0	↘	-11,3
NA INDÚSTRIA	2.131,09	1.976,15	1.935,60	↘	-2,1	↘	-9,2
NA CONSTRUÇÃO	2.031,20	1.810,95	1.665,00	↘	-8,1	↘	-18,0
NO COMÉRCIO	1.940,28	1.769,68	1.725,40	↘	-2,5	↘	-11,1
NOS SERVIÇOS PRESTADOS À EMPRESAS	2.663,06	2.633,23	2.615,60	↘	-0,7	↘	-1,8
NA EDUCAÇÃO, SAÚDE, ADM. PÚBLICA	3.519,78	3.295,03	3.332,20	↑	1,1	↘	-5,3
NOS SERVIÇOS DOMÉSTICOS	1.069,26	987,87	973,20	↘	-1,5	↘	-9,0
EM OUTROS SERVIÇOS	2.003,03	1.843,97	1.802,20	↘	-2,3	↘	-10,0

Queda no mês (-1,7%) e no ano (-7,7%)

Mercado de Trabalho em Setembro de 2015

Posição na Ocupação nas RM's



Posição na Ocupação

Recife

TRABALHADOR	% em Relação a População Ocupada			Estimativas (mil)	Comparação com ago/15			Comparação com set/14		
	set/14	ago/15	set/15		set/15	Situação	VAR%	Dif (mil)	Situação	VAR%
EMP. COM CARTEIRA SETOR PRIVADO	47,6%	45,0%	45,7%	720	→I	0,9	7	→I	-3,3	-24
EMP. SEM CARTEIRA SETOR PRIVADO	9,0%	9,3%	8,9%	140	→I	-4,8	-7	→I	-0,7	-1
MILITAR OU FUNCIONÁRIO PÚBLICO ESTATUTÁRIO	9,5%	10,8%	10,7%	168	→I	-2,0	-3	→I	13,1	19
CONTA PRÓPRIA	19,6%	21,9%	21,7%	342	→I	-1,5	-5	↑	11,7	36
EMPREGADOR	3,9%	3,6%	3,7%	59	→I	4,6	3	→I	-3,7	-2

Salvador

TRABALHADOR	% em Relação a População Ocupada			Estimativas (mil)	Comparação com ago/15			Comparação com set/14		
	set/14	ago/15	set/15		set/15	Situação	VAR%	Dif (mil)	Situação	VAR%
EMP. COM CARTEIRA SETOR PRIVADO	43,0%	45,4%	45,0%	824	→I	0,3	2	→I	0,7	6
EMP. SEM CARTEIRA SETOR PRIVADO	10,9%	10,3%	10,3%	188	→I	1,2	2	→I	-9,6	-20
MILITAR OU FUNCIONÁRIO PÚBLICO ESTATUTÁRIO	7,6%	7,2%	8,0%	147	↑	12,9	17	→I	1,0	1
CONTA PRÓPRIA	24,3%	23,0%	23,0%	421	→I	1,3	5	↓	-9,2	-43
EMPREGADOR	3,2%	2,8%	3,0%	55	→I	10,0	5	→I	-8,1	-5

Belo Horizonte

TRABALHADOR	% em Relação a População Ocupada			Estimativas (mil)	Comparação com ago/15			Comparação com set/14		
	set/14	ago/15	set/15		set/15	Situação	VAR%	Dif (mil)	Situação	VAR%
EMP. COM CARTEIRA SETOR PRIVADO	50,4%	48,8%	48,6%	1.190	→I	-2,2	-26	↘	-5,6	-71
EMP. SEM CARTEIRA SETOR PRIVADO	8,0%	8,1%	8,0%	196	→I	-2,9	-6	→I	-1,7	-3
MILITAR OU FUNCIONÁRIO PÚBLICO ESTATUTÁRIO	9,0%	8,9%	9,0%	221	→I	0,2	0	→I	-1,3	-3
CONTA PRÓPRIA	17,5%	19,3%	18,8%	461	→I	-3,9	-19	→I	5,3	23
EMPREGADOR	5,2%	4,8%	5,0%	124	→I	3,4	4	→I	-5,3	-7

Rio de Janeiro

TRABALHADOR	% em Relação a População Ocupada			Estimativas (mil)	Comparação com ago/15			Comparação com set/14		
	set/14	ago/15	set/15		set/15	Situação	VAR%	Dif (mil)	Situação	VAR%
EMP. COM CARTEIRA SETOR PRIVADO	45,2%	44,9%	43,8%	2.396	→I	-2,5	-61	→I	-3,8	-95
EMP. SEM CARTEIRA SETOR PRIVADO	8,8%	7,8%	7,9%	433	→I	1,0	4	↘	-11,2	-55
MILITAR OU FUNCIONÁRIO PÚBLICO ESTATUTÁRIO	10,8%	11,2%	12,0%	657	→I	6,8	42	↑	10,4	62
CONTA PRÓPRIA	22,0%	22,6%	23,1%	1.266	→I	2,0	25	→I	4,2	51
EMPREGADOR	3,8%	3,9%	3,8%	210	→I	-2,1	-5	→I	1,0	2

Posição na Ocupação

São Paulo

TRABALHADOR	% em Relação a População Ocupada			Estimativas (mil)	Comparação com ago/15			Comparação com set/14		
	set/14	ago/15	set/15		set/15	Situação	VAR%	Dif (mil)	Situação	VAR%
EMP. COM CARTEIRA SETOR PRIVADO	55,9%	54,4%	55,4%	5.227	→	1,5	75	↓	-3,5	-187
EMP. SEM CARTEIRA SETOR PRIVADO	8,5%	8,9%	8,3%	788	→	-6,1	-51	→	-4,0	-33
MILITAR OU FUNCIONÁRIO PÚBLICO ESTATUTÁRIO	6,1%	6,5%	6,5%	612	→	-1,0	-6	→	3,6	21
CONTA PRÓPRIA	16,2%	17,7%	17,1%	1.614	→	-3,8	-64	→	3,1	49
EMPREGADOR	4,2%	4,3%	4,3%	409	→	1,0	4	→	1,3	5

Porto Alegre

TRABALHADOR	% em Relação a População Ocupada			Estimativas (mil)	Comparação com ago/15			Comparação com set/14		
	set/14	ago/15	set/15		set/15	Situação	VAR%	Dif (mil)	Situação	VAR%
EMP. COM CARTEIRA SETOR PRIVADO	51,6%	49,9%	50,6%	964	→	2,3	21	→	-3,6	-36
EMP. SEM CARTEIRA SETOR PRIVADO	9,2%	8,5%	8,6%	164	→	2,2	4	→	-7,9	-14
MILITAR OU FUNCIONÁRIO PÚBLICO ESTATUTÁRIO	8,3%	9,2%	8,5%	163	→	-6,5	-11	→	0,8	1
CONTA PRÓPRIA	17,3%	17,6%	17,3%	331	→	-0,3	-1	→	-1,3	-4
EMPREGADOR	4,6%	4,7%	4,4%	83	→	-7,1	-6	→	-7,0	-6

Mercado de Trabalho em Agosto de 2015

Grupamentos de Atividade nas Regiões



Grupamentos de Atividade

Recife

ATIVIDADE	% em relação a População Ocupada			Estimativas (mil)	Comparação com jul/15			Comparação com ago/14		
	ago/14	jul/15	ago/15		ago/15	Situação	VAR%	Dif (mil)	Situação	VAR%
INDÚSTRIA	11,1%	10,0%	10,1%	159	→I	0,5	1	→I	-10,4	-19
CONSTRUÇÃO	6,9%	5,8%	6,5%	103	→I	11,5	11	→I	-6,8	-8
COMÉRCIO	22,7%	23,3%	25,0%	395	↑	7,0	26	↑	8,6	31
SERVIÇOS PRESTADOS À EMPRESAS	17,0%	15,6%	15,6%	247	→I	-0,6	-1	↓	-9,8	-27
EDUCAÇÃO, SAÚDE, ADM. PÚBLICA	19,1%	20,5%	20,1%	318	→I	-2,2	-7	→I	4,0	12
SERVIÇOS DOMÉSTICOS	6,0%	6,3%	5,9%	94	→I	-6,1	-6	→I	-3,4	-3
OUTROS SERVIÇOS	16,7%	18,0%	16,3%	259	↓	-9,4	-27	→I	-3,7	-10

Mensal: Aumento no Comércio (7,0%) e queda em Outros Serviços (9,4%)

Anual: Aumento no Comércio (8,6%) e queda nos Serviços Prestados às Empresas (-9,8%)

Grupamentos de Atividade

Salvador

ATIVIDADE	% em relação a População Ocupada			Estimativas (mil)	Comparação com jul/15			Comparação com ago/14		
	ago/14	jul/15	ago/15		ago/15	Situação	VAR%	Dif (mil)	Situação	VAR%
INDÚSTRIA	9,8%	8,7%	8,6%	155	→I	-3,5	-6	↘	-17,7	-33
CONSTRUÇÃO	8,8%	8,1%	8,3%	150	→I	0,2	0	→I	-11,3	-19
COMÉRCIO	21,1%	21,5%	21,5%	389	→I	-2,0	-8	→I	-4,7	-19
SERVIÇOS PRESTADOS À EMPRESAS	17,8%	17,7%	19,0%	344	→I	5,3	17	→I	0,2	1
EDUCAÇÃO, SAÚDE, ADM. PÚBLICA	17,4%	17,9%	17,4%	315	→I	-4,6	-15	→I	-6,3	-21
SERVIÇOS DOMÉSTICOS	6,4%	7,7%	7,9%	143	→I	0,6	1	↑	15,5	19
OUTROS SERVIÇOS	17,6%	17,4%	16,5%	299	→I	-6,8	-22	↘	-12,2	-41

Mensal: Estabilidade

Anual: Queda na Indústria (-17,7%) e nos Outros Serviços (-12,2%). Aumento nos Serviços Domésticos (15,5%)

Grupamentos de Atividade

Belo Horizonte

ATIVIDADE	% em relação a População Ocupada			Estimativas (mil)	Comparação com jul/15			Comparação com ago/14		
	ago/14	jul/15	ago/15		ago/15	Situação	VAR%	Dif (mil)	Situação	VAR%
INDÚSTRIA	15,9%	14,4%	14,0%	348	→I	-2,6	-9	↘	-13,2	-53
CONSTRUÇÃO	9,6%	9,1%	9,3%	233	→I	3,0	7	→I	-3,4	-8
COMÉRCIO	19,1%	19,9%	20,4%	508	→I	2,6	13	→I	5,7	28
SERVIÇOS PRESTADOS À EMPRESAS	14,2%	14,5%	14,4%	358	→I	-0,8	-3	→I	0,2	1
EDUCAÇÃO, SAÚDE, ADM. PÚBLICA	17,2%	18,3%	18,2%	452	→I	-0,8	-4	→I	4,3	19
SERVIÇOS DOMÉSTICOS	6,1%	6,3%	6,5%	161	→I	2,6	4	→I	4,5	7
OUTROS SERVIÇOS	17,4%	17,2%	16,8%	419	→I	-2,1	-9	→I	-4,3	-19

Mensal: Estabilidade
Anual: Queda na Indústria (-13,2%)

Grupamentos de Atividade

Rio de Janeiro

ATIVIDADE	% em relação a População Ocupada			Estimativas (mil)	Comparação com jul/15			Comparação com ago/14		
	ago/14	jul/15	ago/15		ago/15	Situação	VAR%	Dif (mil)	Situação	VAR%
INDÚSTRIA	11,5%	11,4%	11,6%	636	→I	2,6	16	→I	0,9	6
CONSTRUÇÃO	7,4%	6,4%	6,9%	379	↑	9,4	32	→I	-6,5	-26
COMÉRCIO	18,0%	17,5%	17,3%	945	→I	-0,2	-2	→I	-4,2	-42
SERVIÇOS PRESTADOS À EMPRESAS	16,2%	16,2%	16,1%	884	→I	1,1	10	→I	-0,6	-5
EDUCAÇÃO, SAÚDE, ADM. PÚBLICA	20,1%	21,5%	20,9%	1.146	→I	-1,7	-19	→I	3,9	43
SERVIÇOS DOMÉSTICOS	5,7%	6,0%	6,1%	336	→I	3,0	10	→I	7,6	24
OUTROS SERVIÇOS	20,7%	20,4%	20,6%	1.128	→I	2,0	23	→I	-1,0	-11

Aumento no grupamento da Construção (9,4%) no mês e estabilidade em todos os grupamentos no ano

Grupamentos de Atividade

São Paulo

ATIVIDADE	% em relação a População Ocupada			Estimativas (mil)	Comparação com jul/15			Comparação com ago/14		
	ago/14	jul/15	ago/15		ago/15	Situação	VAR%	Dif (mil)	Situação	VAR%
INDÚSTRIA	18,2%	18,2%	17,9%	1.699	→I	-1,6	-28	→I	-3,4	-59
CONSTRUÇÃO	7,6%	7,1%	7,2%	679	→I	1,0	7	→I	-7,3	-53
COMÉRCIO	17,1%	17,8%	18,2%	1.725	→I	2,0	34	→I	4,2	69
SERVIÇOS PRESTADOS À EMPRESAS	17,5%	17,4%	17,3%	1.634	→I	-1,2	-20	→I	-3,2	-54
EDUCAÇÃO, SAÚDE, ADM. PÚBLICA	14,7%	14,3%	14,6%	1.384	→I	1,8	25	→I	-2,4	-33
SERVIÇOS DOMÉSTICOS	5,9%	6,1%	5,9%	558	→I	-3,3	-19	→I	-1,3	-7
OUTROS SERVIÇOS	18,7%	18,9%	18,5%	1.756	→I	-2,3	-42	→I	-2,8	-51

Estabilidade no mês e no ano

Grupamentos de Atividade

Porto Alegre

ATIVIDADE	% em relação a População Ocupada			Estimativas (mil)	Comparação com jul/15			Comparação com ago/14		
	ago/14	jul/15	ago/15		ago/15	Situação	VAR%	Dif (mil)	Situação	VAR%
INDÚSTRIA	20,2%	18,3%	18,7%	353	→	0,5	2	↓	-9,8	-38
CONSTRUÇÃO	7,7%	7,4%	7,5%	143	→	0,4	1	→	-3,8	-6
COMÉRCIO	19,0%	18,6%	19,0%	359	→	0,9	3	→	-2,2	-8
SERVIÇOS PRESTADOS À EMPRESAS	14,7%	14,7%	14,2%	269	→	-4,6	-13	→	-5,5	-16
EDUCAÇÃO, SAÚDE, ADM. PÚBLICA	17,8%	19,9%	19,4%	366	→	-4,1	-15	→	6,8	23
SERVIÇOS DOMÉSTICOS	4,1%	5,3%	5,4%	102	→	0,7	1	↑	30,2	24
OUTROS SERVIÇOS	16,0%	15,3%	15,4%	292	→	-0,8	-2	→	-5,6	-17

Mensal: Estabilidade em todos os grupamentos
Anual: Queda na **Indústria** (-9,8%) e aumento nos **Serviços Domésticos** (30,2%)

Tel. + 55 21 2142 4651
Tel. + 55 21 2142 0941

comunica@ibge.gov.br
www.ibge.gov.br/home/presidencia/noticias
www.twitter.com/ibgecomunica

