

PIMES

Resultados de Outubro de 2015

| Variáveis | Variação (%) | | | |
|-----------------------------|-----------------------------|---------------------------|---------------------------|--------------------------------|
| | Outubro 2015/Setembro 2015* | Outubro 2015/Outubro 2014 | Acumulado Janeiro-Outubro | Acumulado nos Últimos 12 Meses |
| Pessoal Ocupado Assalariado | -0,7 | -7,2 | -5,9 | -5,6 |
| Número de Horas Pagas | -0,9 | -8,1 | -6,5 | -6,4 |
| Folha de Pagamento Real | -0,8 | -10,3 | -7,1 | -6,6 |

*Série com Ajuste Sazonal

| Meses | Pessoal Ocupado Assalariado | | Número de Horas Pagas | | Folha de Pagamento Real | |
|-----------|-----------------------------|------|-----------------------|------|-------------------------|------|
| | 2014 | 2015 | 2014 | 2015 | 2014 | 2015 |
| Janeiro | -0,1 | -0,2 | 0,1 | 0,1 | -0,6 | -0,7 |
| Fevereiro | 0,1 | -0,5 | -0,1 | 0,0 | 1,5 | -0,6 |
| Março | 0,2 | -0,6 | -0,3 | -0,3 | -2,3 | 0,1 |
| Abril | -0,4 | -0,9 | 0,1 | -1,2 | 0,5 | -1,0 |
| Maiο | -0,8 | -1,1 | -1,0 | -1,3 | 1,8 | -3,8 |
| Junho | -0,6 | -1,0 | -1,2 | -0,7 | -2,4 | 1,3 |
| Julho | -0,7 | -0,7 | -0,2 | -1,2 | -2,8 | -1,8 |
| Agosto | -0,4 | -0,8 | -0,8 | -0,9 | 0,5 | -1,2 |
| Setembro | -0,7 | -0,6 | -0,2 | -0,8 | -1,3 | -1,7 |
| Outubro | -0,4 | -0,7 | -0,8 | -0,9 | 1,0 | -0,8 |
| Novembro | -0,5 | | -0,9 | | -2,4 | |
| Dezembro | 0,2 | | -0,2 | | 2,1 | |

Média Móvel Trimestral

Pessoal Ocupado Assalariado

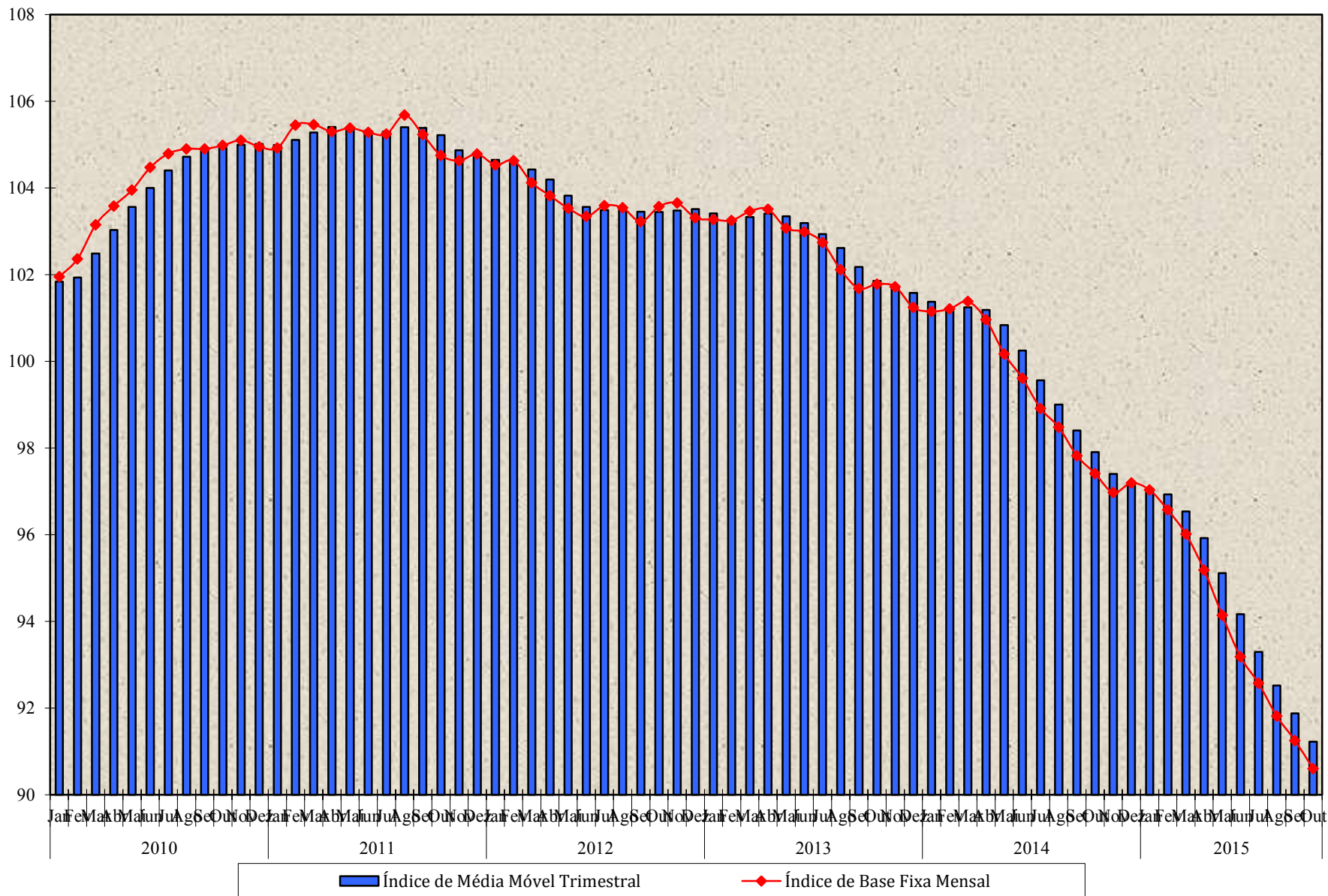

Média Móvel Trimestral

Folha de Pagamento Real

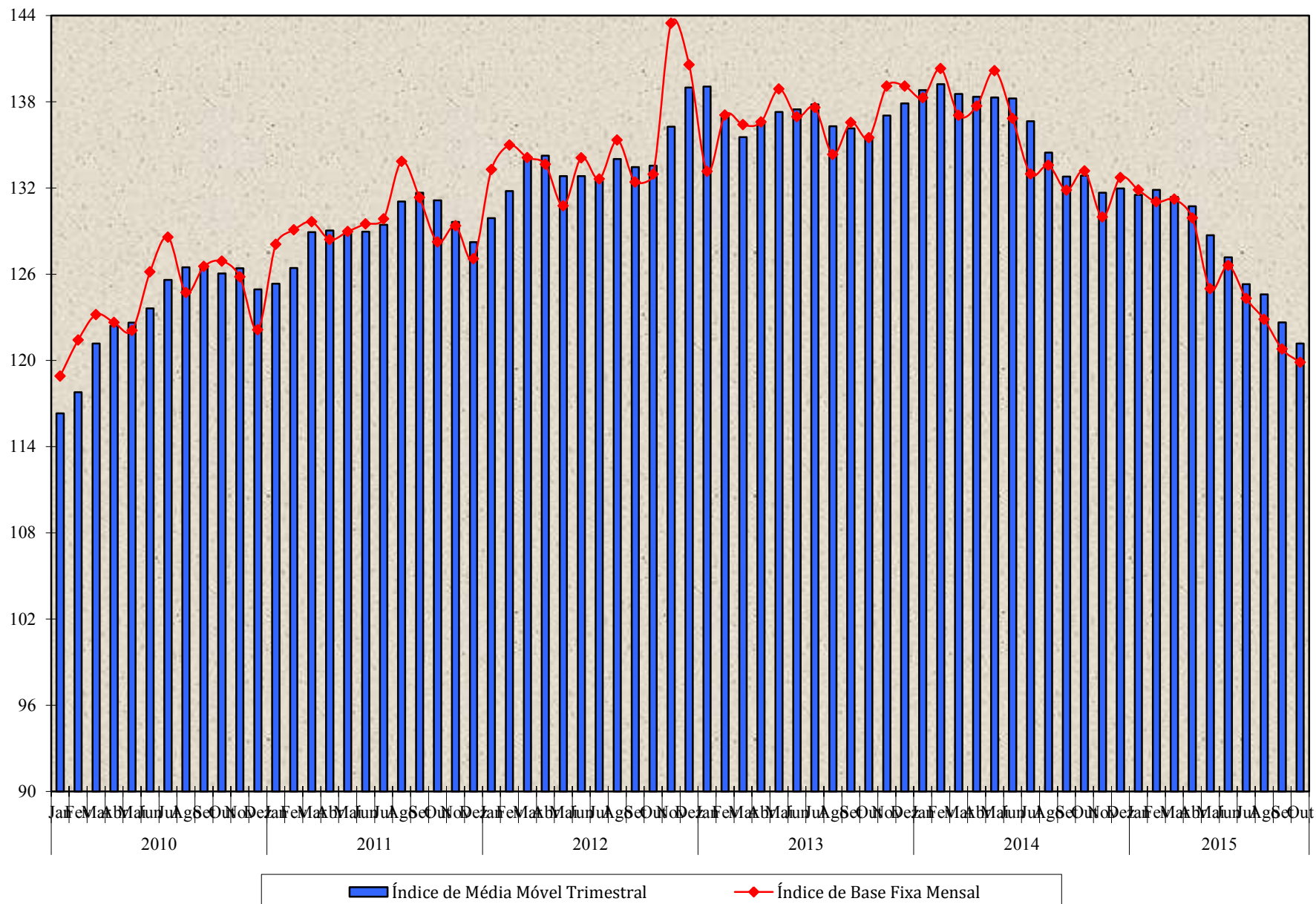

Trimestre encerrado
em **Outubro/2015**

Trimestre encerrado
em **Setembro/2015**

Resultados
das
Variáveis

Pessoal Ocupado Assalariado: -0,7% (-0,7%)

- Manteve a trajetória descendente iniciada em Abril de 2013, com perda acumulada de 11,8% nesse período.

Número de Horas Pagas: -0,9% (-1,0%)

- Manteve a trajetória descendente iniciada em Maio de 2013, com perda acumulada de 13,5% nesse período.

Folha de Pagamento Real: -1,2% (-1,6%)

- Oitavo resultado negativo consecutivo: perda acumulada de 8,1%.

| Meses | Pessoal Ocupado Assalariado | | Número de Horas Pagas | | Folha de Pagamento Real | |
|-----------|-----------------------------|------|-----------------------|------|-------------------------|-------|
| | 2014 | 2015 | 2014 | 2015 | 2014 | 2015 |
| Janeiro | -2,1 | -4,1 | -2,2 | -5,3 | 3,6 | -4,3 |
| Fevereiro | -2,0 | -4,5 | -2,2 | -5,2 | 2,3 | -5,9 |
| Março | -1,9 | -5,1 | -2,4 | -5,1 | 0,3 | -4,3 |
| Abril | -2,3 | -5,4 | -3,2 | -6,1 | 0,6 | -5,3 |
| Maiο | -2,7 | -5,9 | -3,5 | -6,6 | 1,3 | -9,8 |
| Junho | -3,2 | -6,4 | -4,3 | -6,4 | -0,3 | -7,2 |
| Julho | -3,7 | -6,4 | -4,2 | -7,2 | -3,4 | -7,0 |
| Agosto | -3,6 | -6,9 | -4,4 | -7,5 | -1,6 | -8,3 |
| Setembro | -3,9 | -7,0 | -4,2 | -7,8 | -3,5 | -9,1 |
| Outubro | -4,4 | -7,2 | -5,0 | -8,1 | -2,4 | -10,3 |
| Novembro | -4,7 | | -5,5 | | -5,4 | |
| Dezembro | -4,1 | | -5,5 | | -3,7 | |

Pessoal Ocupado Assalariado - Outubro/2015

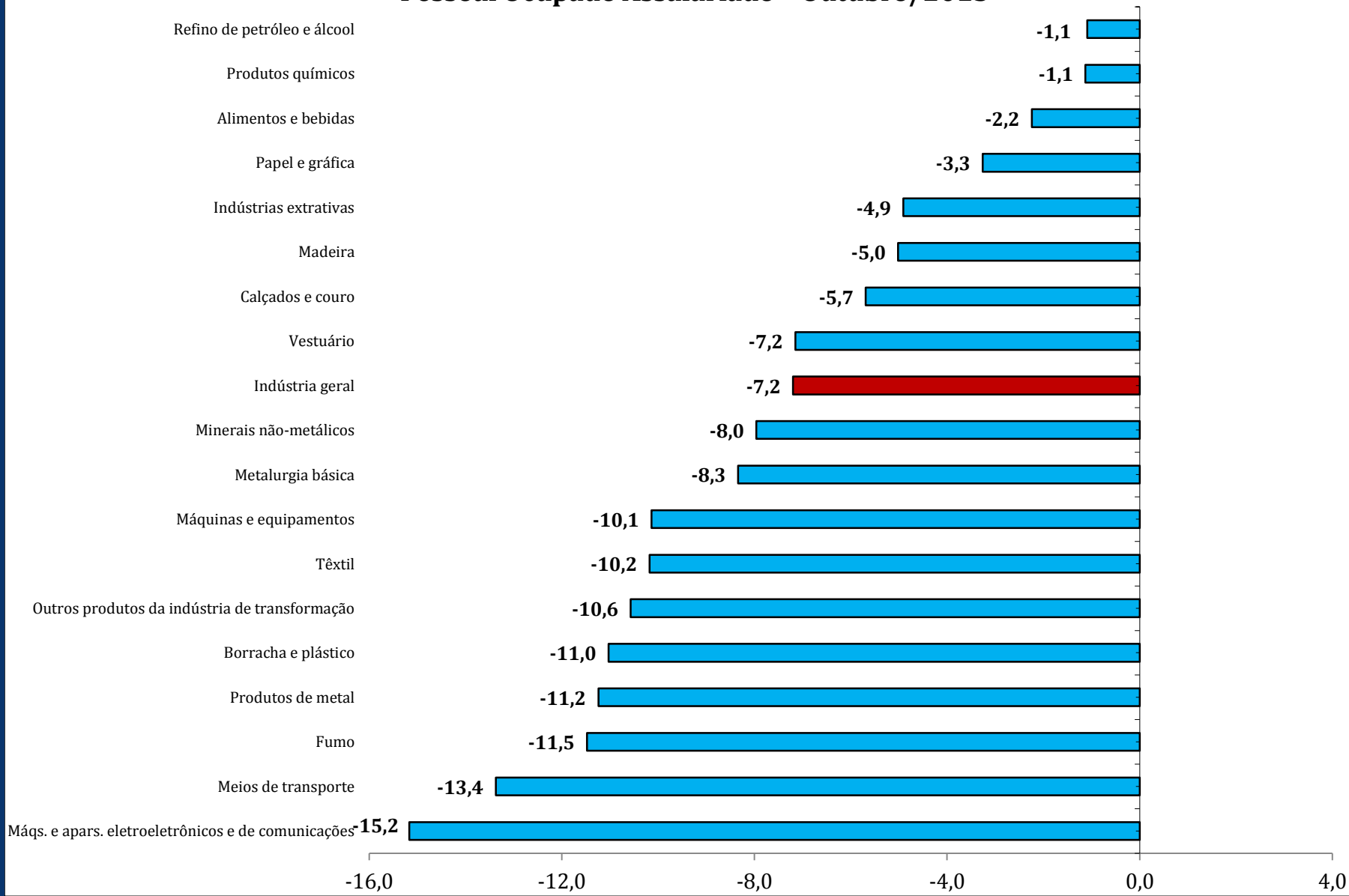

Número de Horas Pagas - Outubro/2015

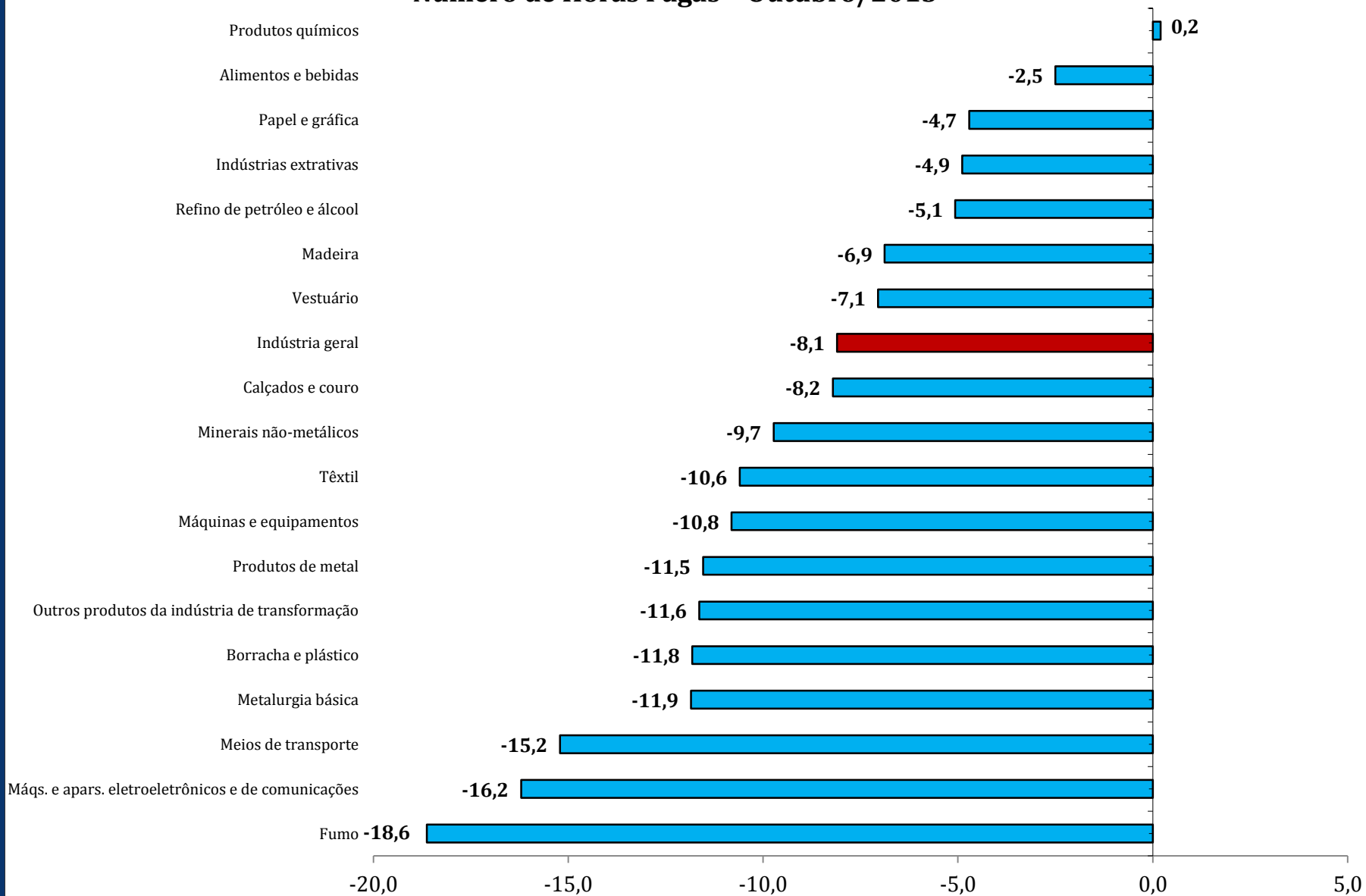

Folha de Pagamento Real - Outubro/2015

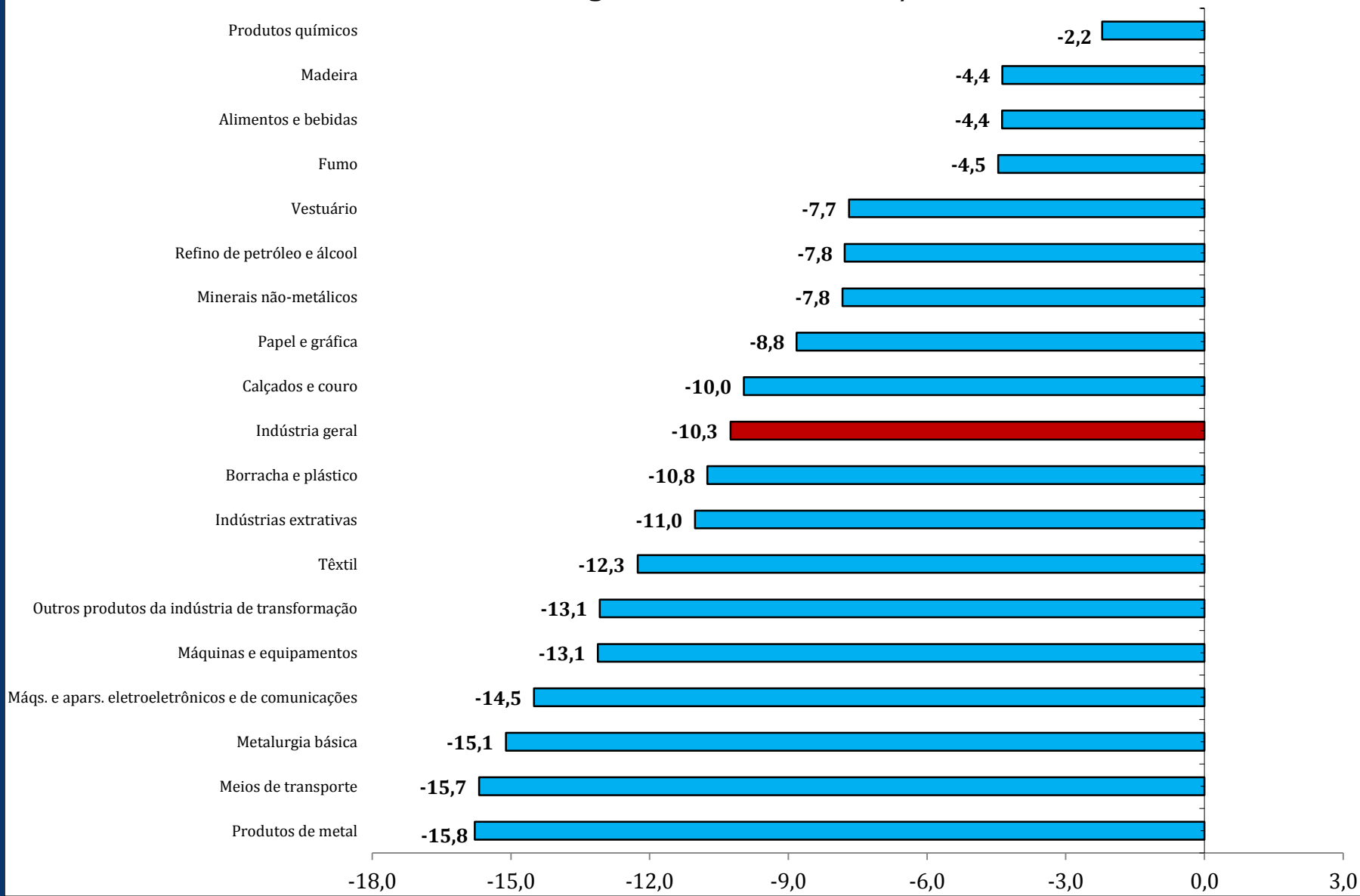

Pessoal Ocupado Assalariado x Produção Industrial x Número de Horas Pagas
(Base: Igual período do ano anterior)

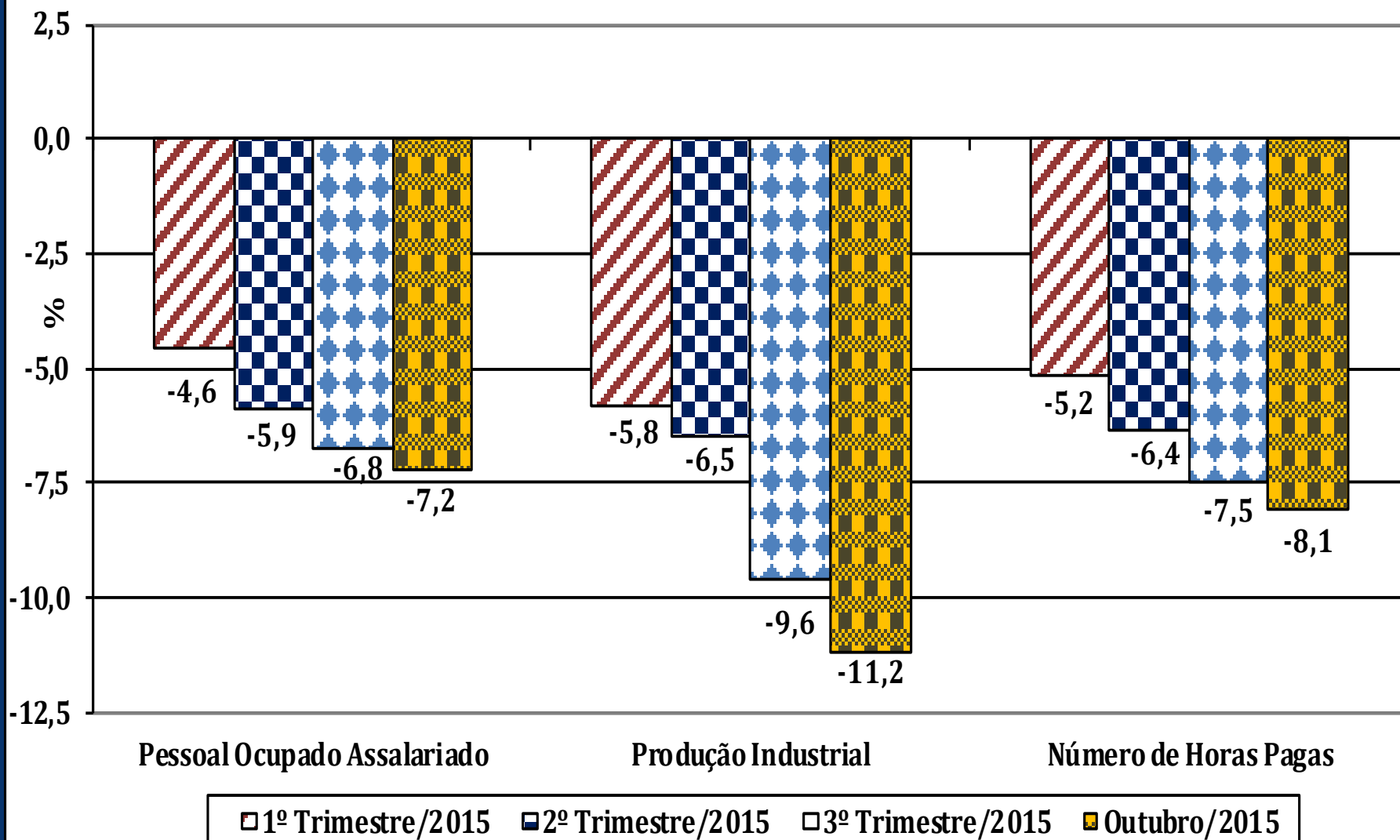

Pessoal Ocupado Assalariado x Produção Industrial x Número de Horas Pagas
(Base: Igual período do Ano Anterior)

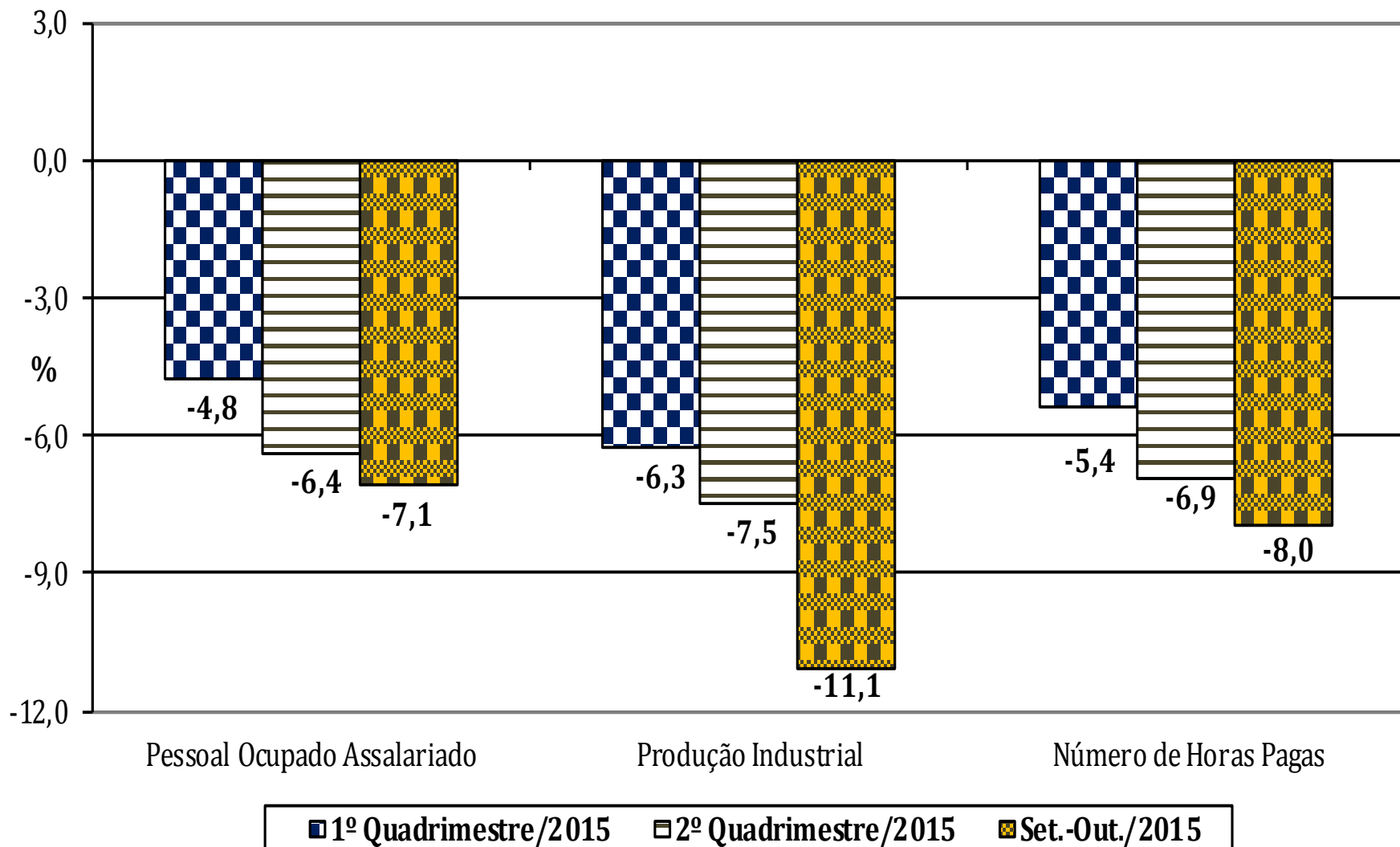

Pessoal Ocupado Assalariado x Produção Industrial x Número de Horas Pagas
(Base: Igual período do ano anterior)

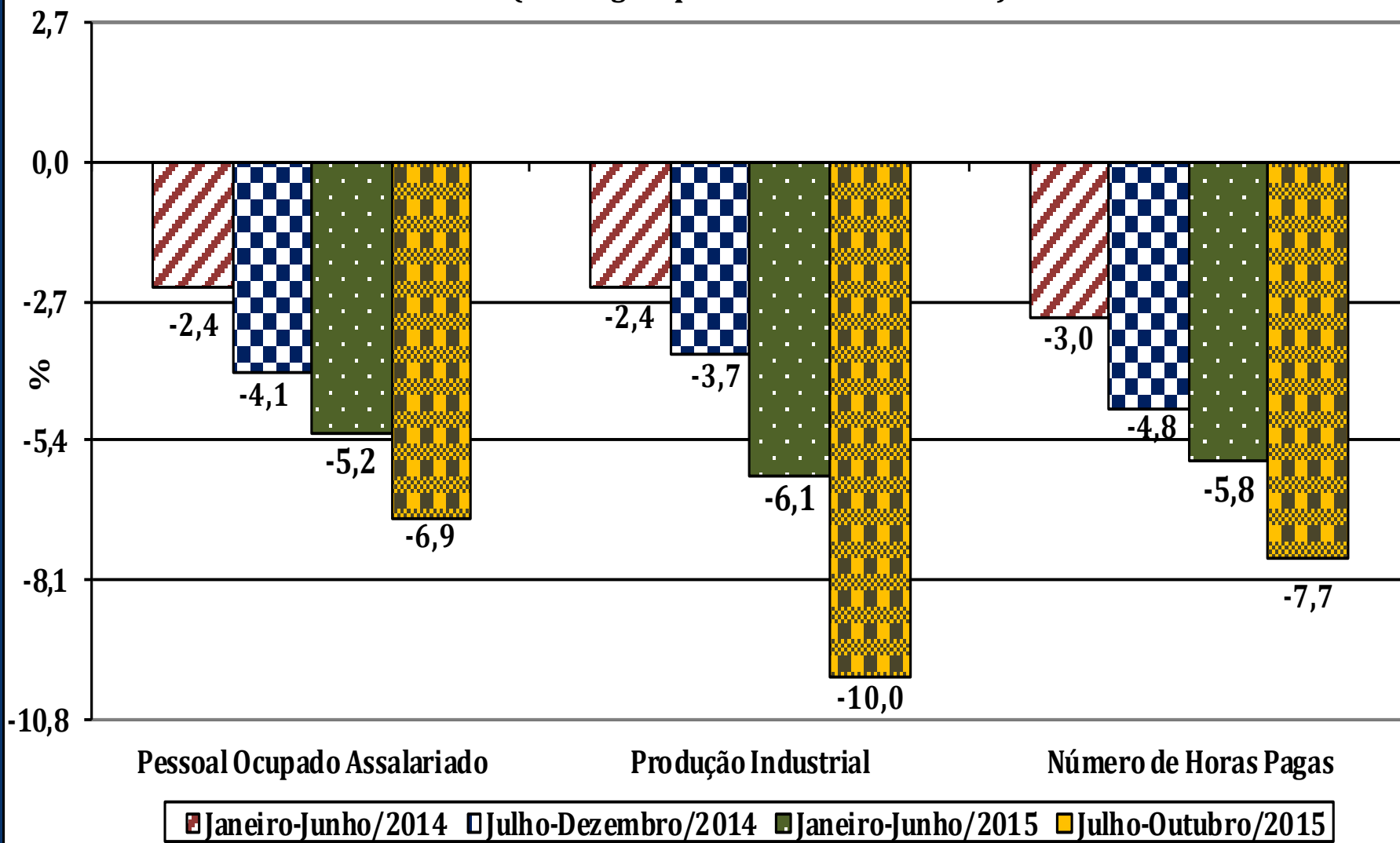

Pessoal Ocupado Assalariado - Outubro/2015

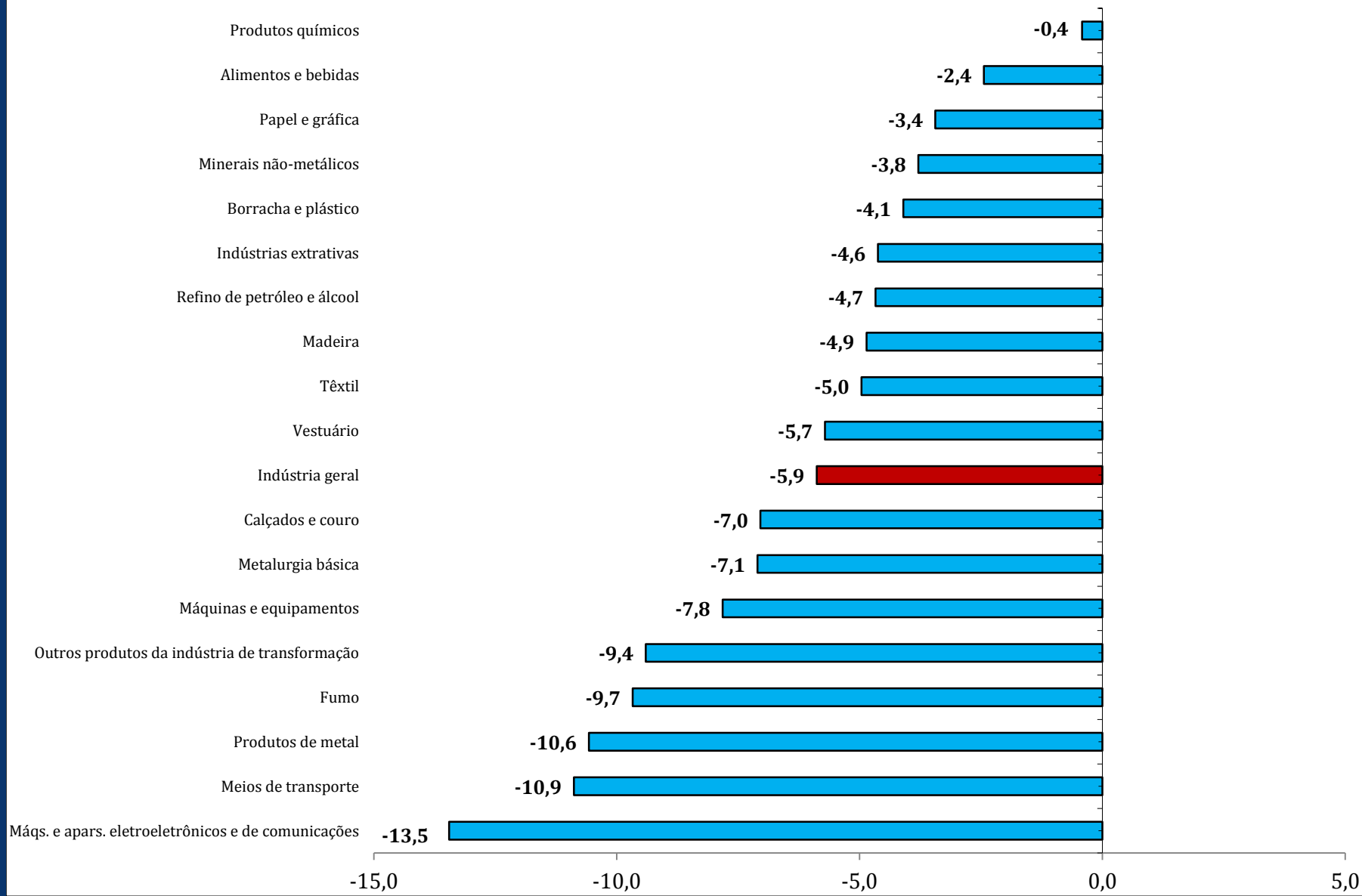

Número de Horas Pagas - Outubro/2015

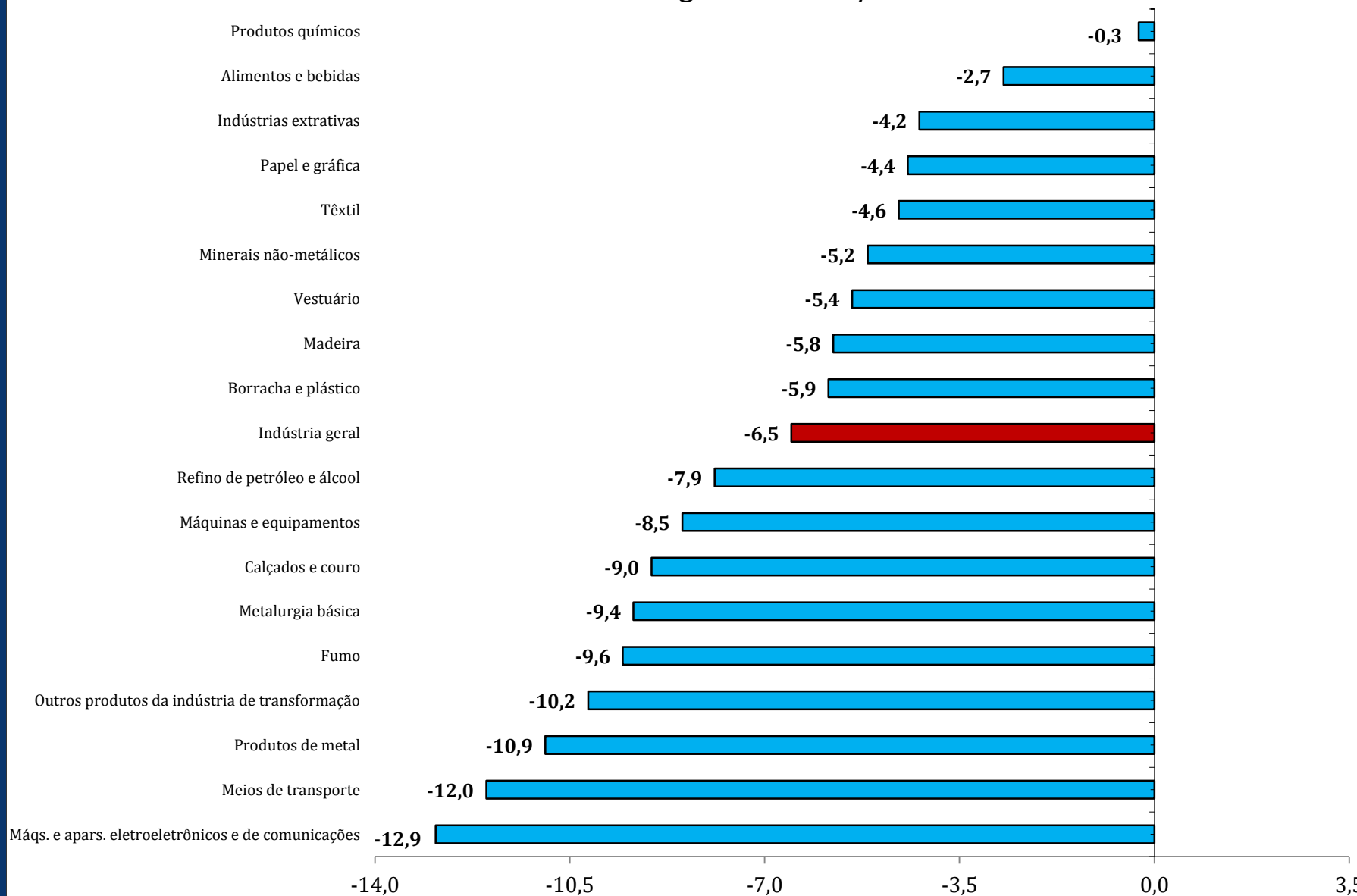

Folha de Pagamento Real - Outubro/2015

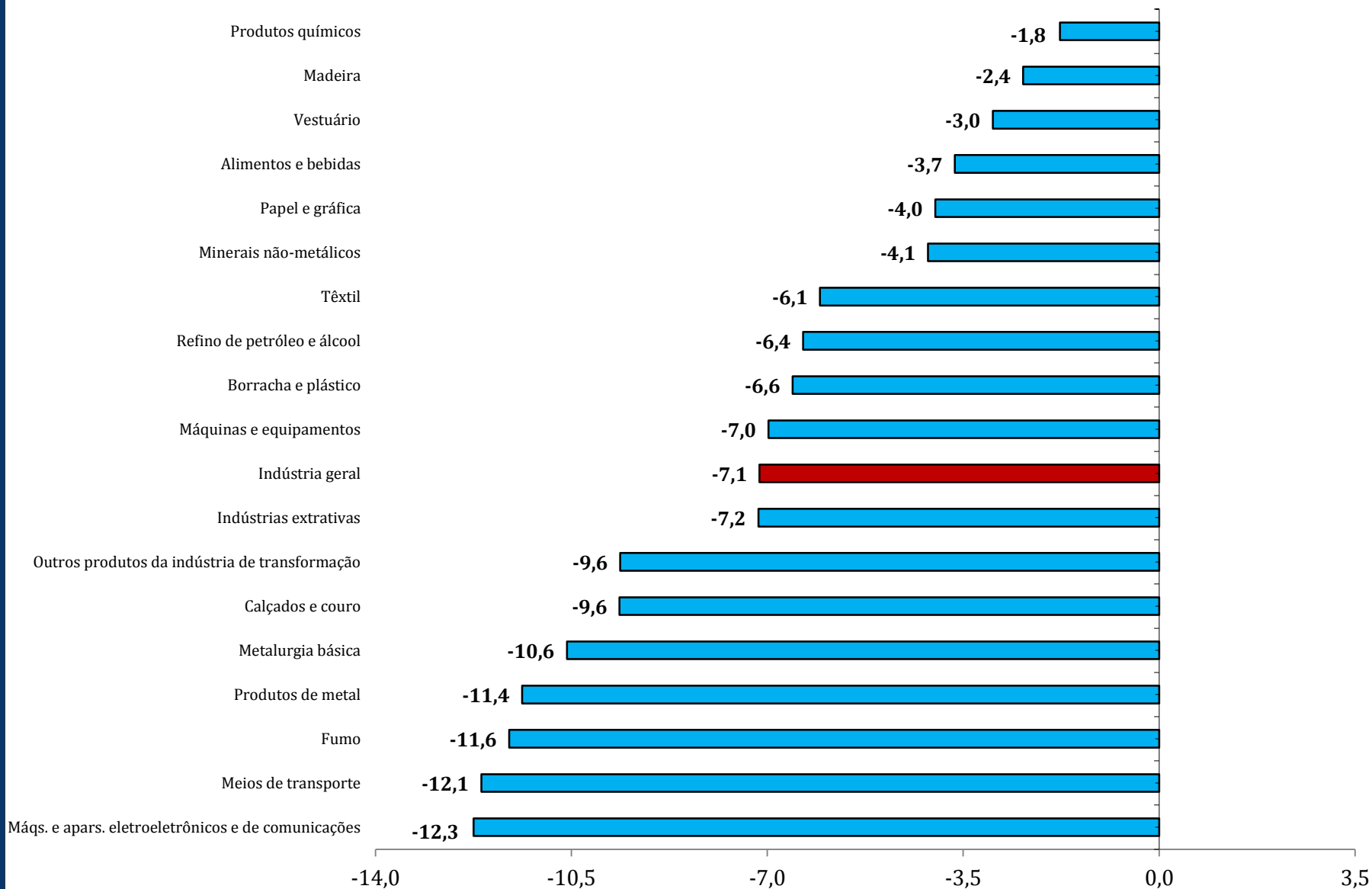

Pessoal Ocupado Assalariado - Outubro/2015

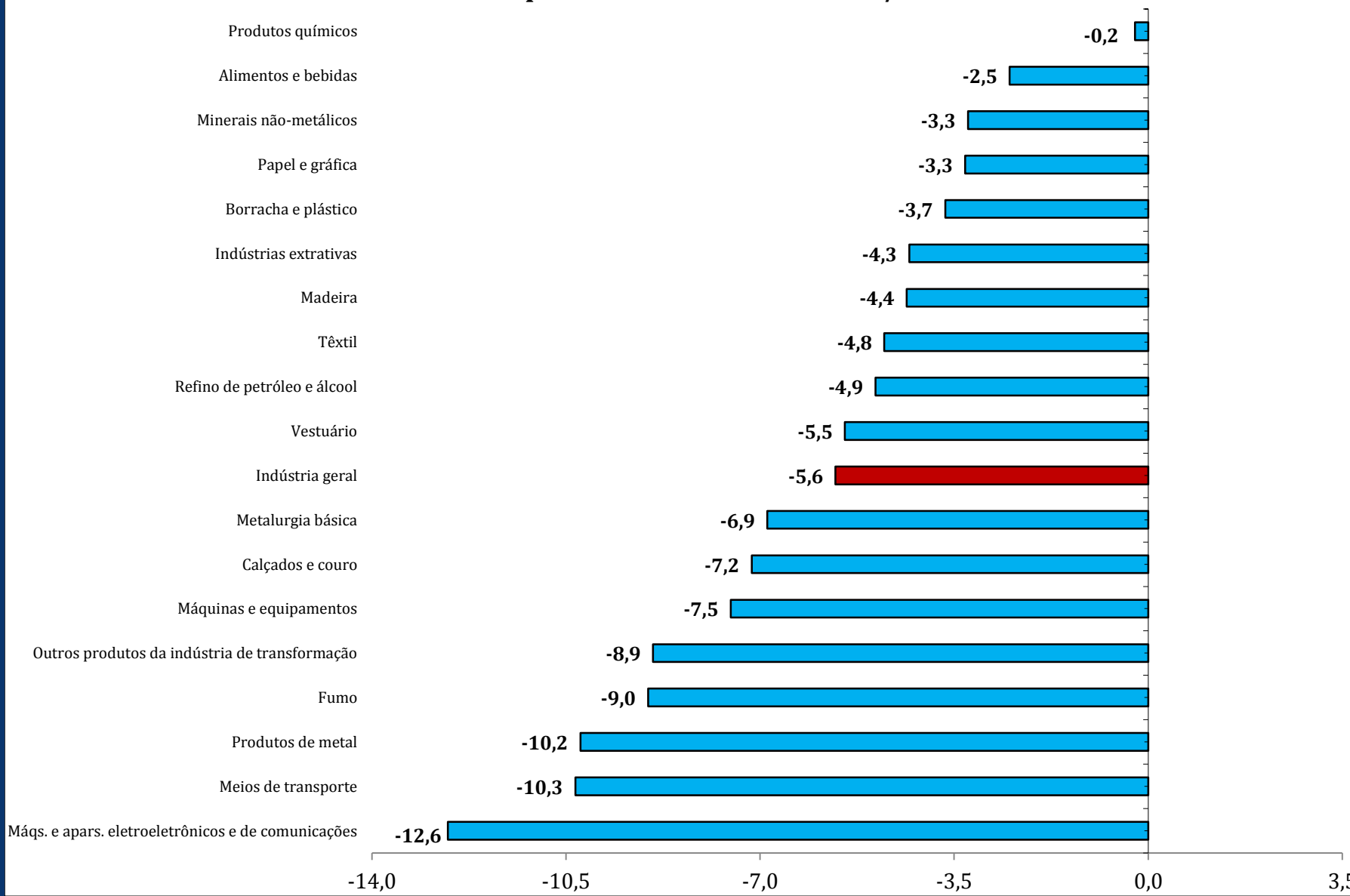

Número de Horas Pagas - Outubro/2015

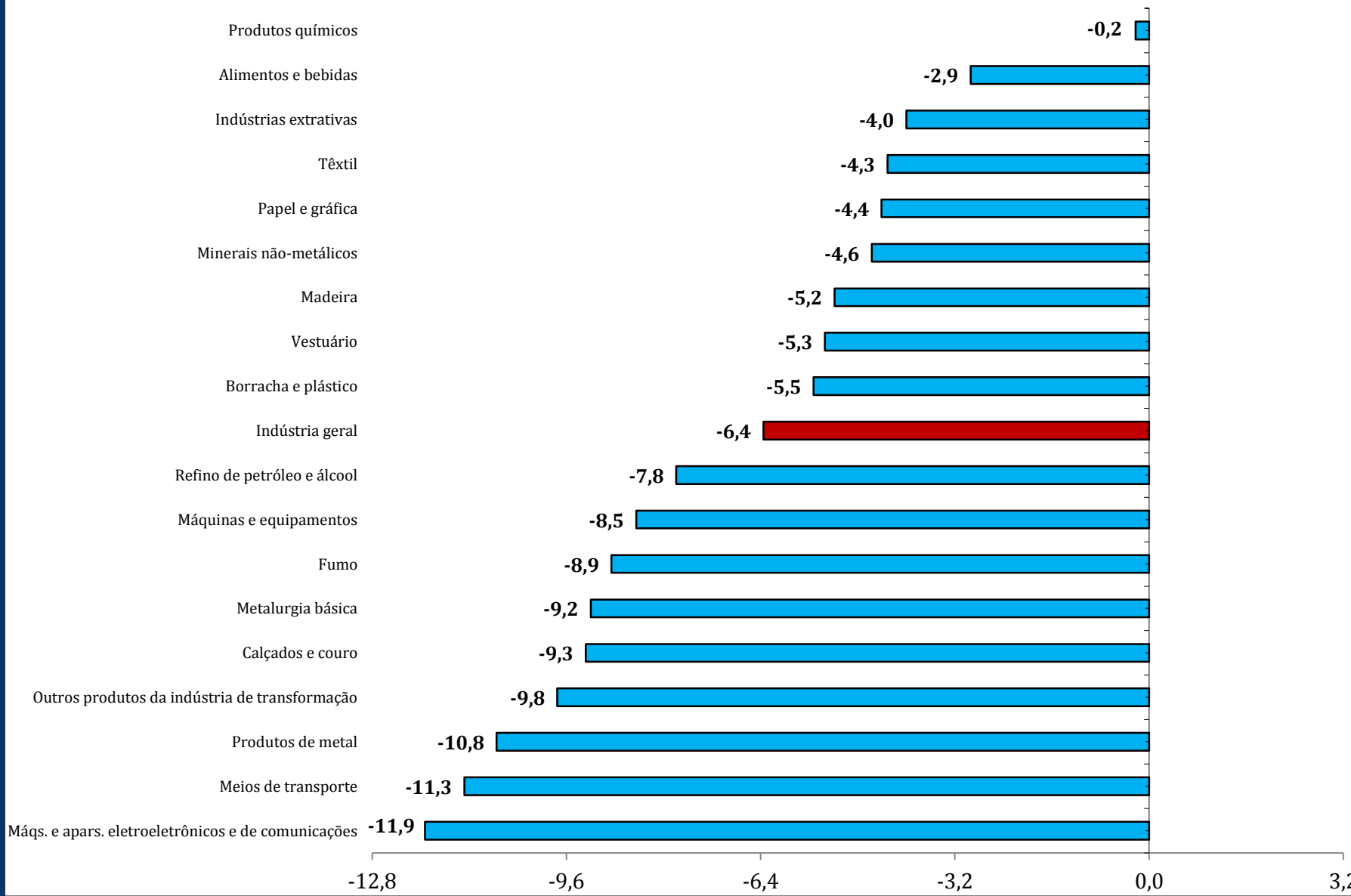

Folha de Pagamento Real - Outubro/2015

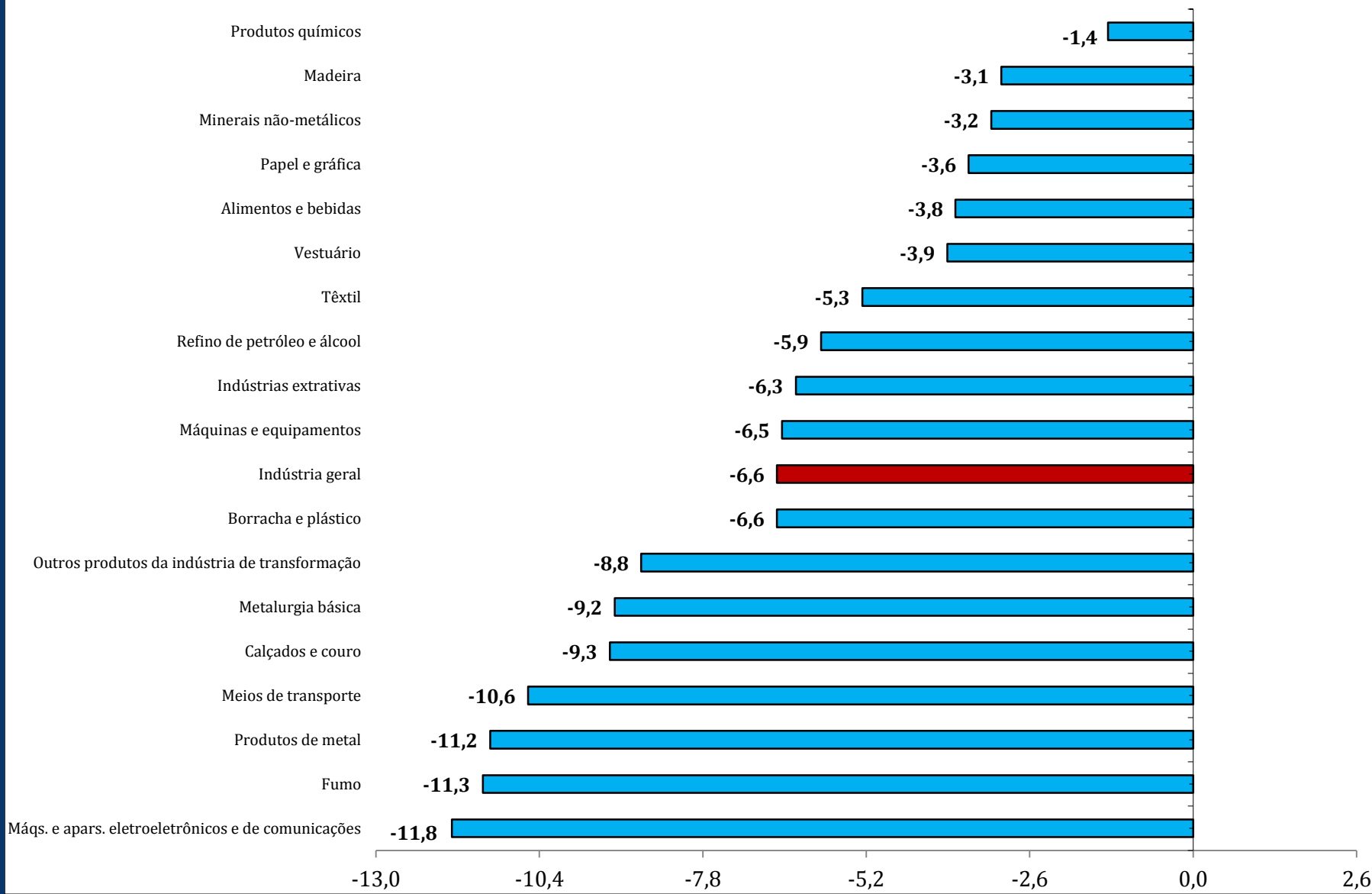

Índice Acumulado no Ano (%)

(Base: Igual período do ano anterior)

| | Produção Industrial | Pessoal Ocupado Assalariado | Número de Horas Pagas | Folha de Pagamento Real |
|-------|---------------------|-----------------------------|-----------------------|-------------------------|
| 2002 | - | -1,0 | -1,3 | -2,8 |
| 2003 | 0,3 | -0,6 | -0,9 | -4,2 |
| 2004 | 8,4 | 1,8 | 2,1 | 9,7 |
| 2005 | 2,8 | 1,3 | 1,0 | 3,5 |
| 2006 | 2,7 | 0,0 | 0,4 | 1,3 |
| 2007 | 6,0 | 2,2 | 1,8 | 5,9 |
| 2008 | 3,1 | 2,1 | 1,9 | 6,0 |
| 2009 | -7,1 | -5,0 | -5,3 | -2,4 |
| 2010 | 10,2 | 3,4 | 4,1 | 6,4 |
| 2011 | 0,4 | 1,0 | 0,3 | 4,3 |
| 2012 | -2,3 | -1,4 | -1,9 | 4,4 |
| 2013 | 2,1 | -1,1 | -1,3 | 1,3 |
| 2014 | -3,1 | -3,2 | -3,9 | -1,1 |
| 2015* | -7,8 | -5,9 | -6,5 | -7,1 |

* até Outubro

Produção Industrial x Pessoal Ocupado Assalariado Índice Acumulado no Ano - 2003-2015 (*Até Outubro) (Base: Ano Anterior)

