

***Sistema Nacional de Índices  
de Preços ao Consumidor  
SNIPC***

***IPCA  
Janeiro 2017***

### IPCA - Brasil variação 12 meses

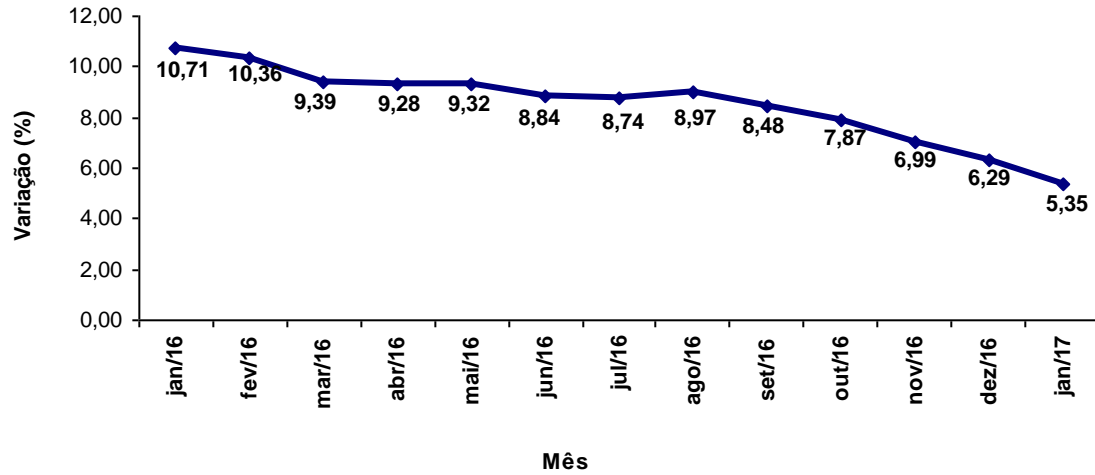

### IPCA - Brasil variação mensal

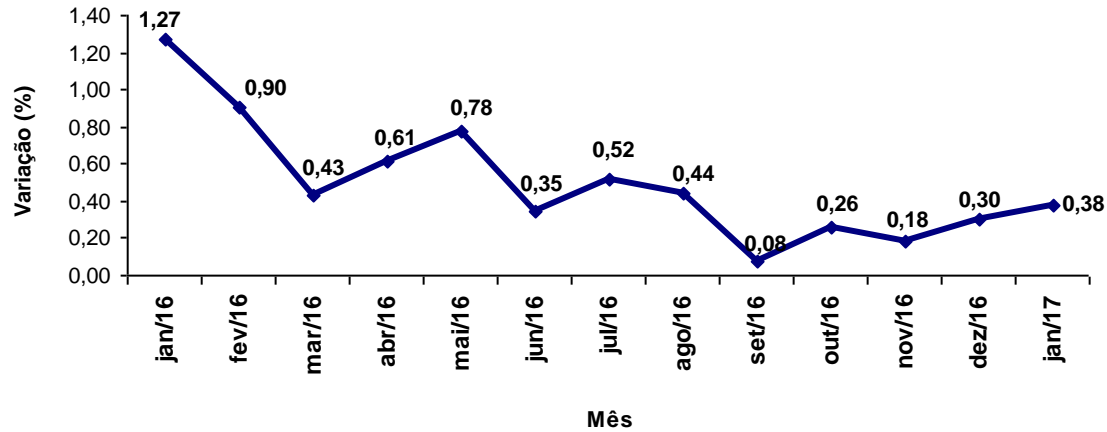

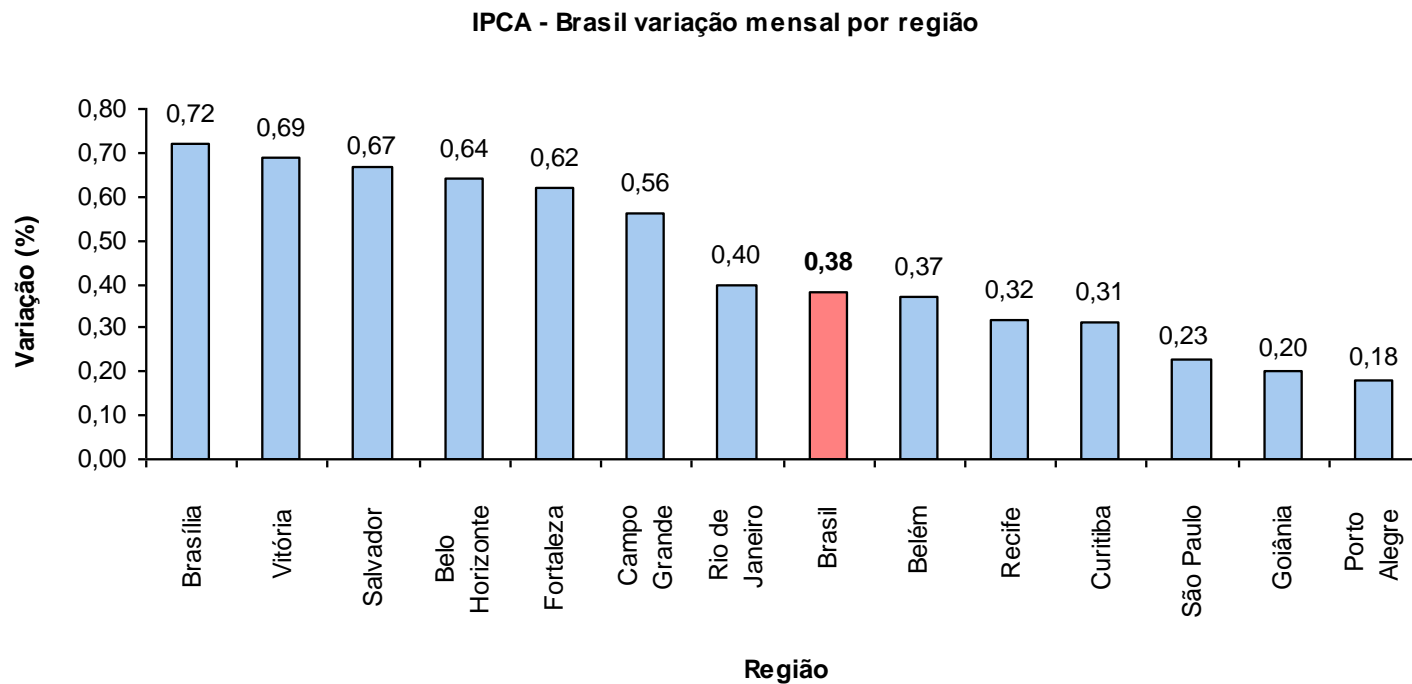

Região	Peso Regional (%)	Variação mensal (%)	
		Dezembro	Janeiro
<b>Brasília</b>	2,80	1,12	0,72
<b>Vitória</b>	1,78	0,63	0,69
<b>Salvador</b>	7,35	0,32	0,67
<b>Belo Horizonte</b>	10,86	0,24	0,64
<b>Fortaleza</b>	3,49	0,60	0,62
<b>Campo Grande</b>	1,51	0,70	0,56
<b>Rio de Janeiro</b>	12,06	0,25	0,40
<b>Belém</b>	4,65	0,20	0,37
<b>Recife</b>	5,05	0,43	0,32
<b>Curitiba</b>	7,79	0,14	0,31
<b>São Paulo</b>	30,67	0,35	0,23
<b>Goiânia</b>	3,59	0,05	0,20
<b>Porto Alegre</b>	8,40	-0,04	0,18
<b>Brasil</b>	<b>100,00</b>	<b>0,30</b>	<b>0,38</b>

IPCA - Brasil variação 12 meses por região

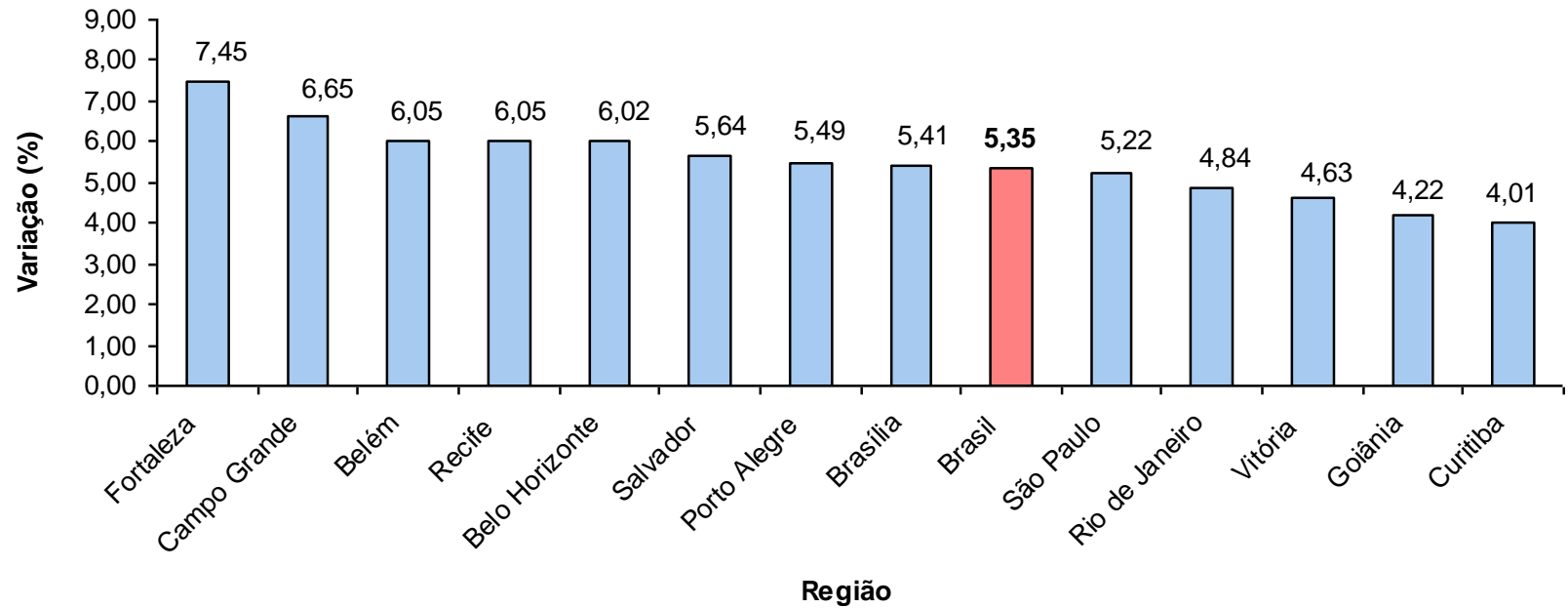

Grupo	Variação (%)		Impacto (p.p.)	
	Dezembro	Janeiro	Dezembro	Janeiro
<b>Índice Geral</b>	<b>0,30</b>	<b>0,38</b>	<b>0,30</b>	<b>0,38</b>
<b>Alimentação e Bebidas</b>	0,08	0,35	0,02	0,09
<b>Habitação</b>	-0,59	0,17	-0,09	0,03
<b>Artigos de Residência</b>	-0,31	-0,10	-0,01	0,00
<b>Vestuário</b>	0,32	-0,36	0,02	-0,02
<b>Transportes</b>	1,11	0,77	0,20	0,14
<b>Saúde e Cuidados Pessoais</b>	0,49	0,55	0,05	0,06
<b>Despesas Pessoais</b>	1,01	0,45	0,11	0,05
<b>Educação</b>	0,07	0,29	0,00	0,01
<b>Comunicação</b>	0,02	0,63	0,00	0,02

## IPCA Grupos - variação 12 meses

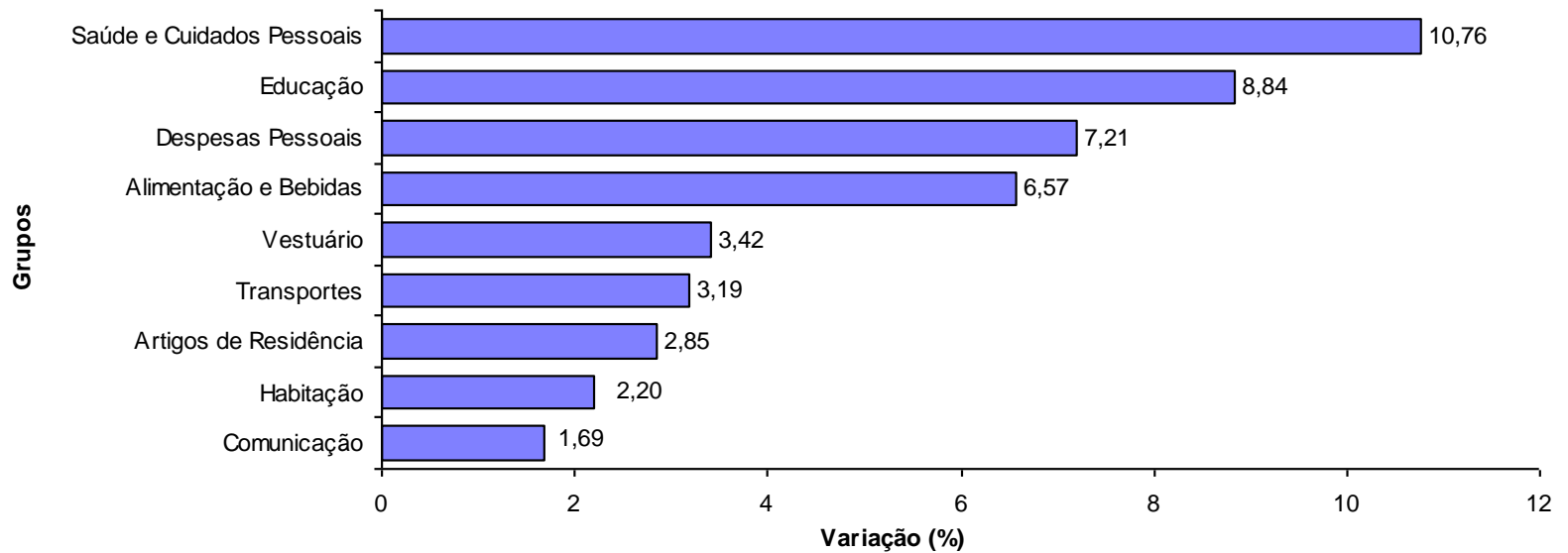

**Impacto do IPCA no mês**

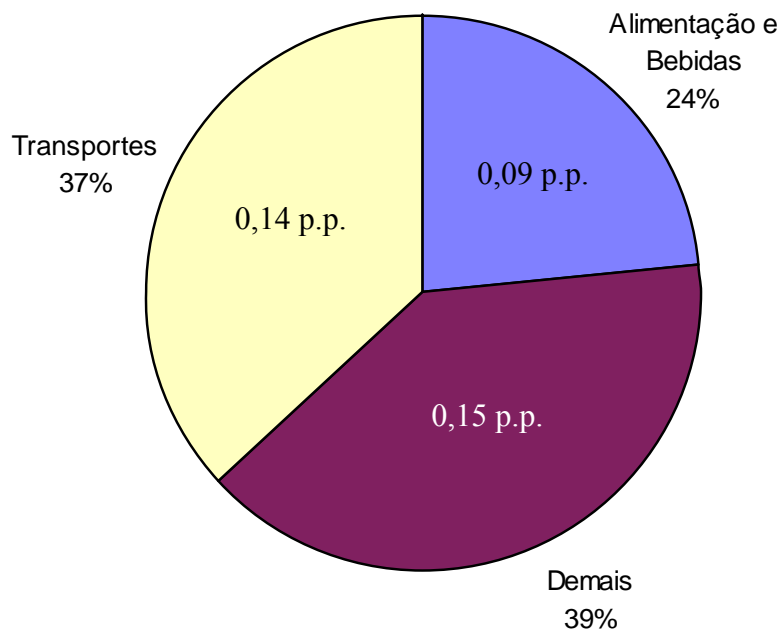

**Ônibus urbano**

Região	Variação (%)	Reajuste (%)	Data
Fortaleza	9,09	16,36	14/01
Salvador	8,50	9,09	02/01
Belo Horizonte	8,38	9,40	03/01
Brasília	14,75	25,00	02/01
Belém	5,56	14,81	19/01
Campo Grande	6,61	8,61	22/12
Recife	6,92	14,28	15/01
Vitória	15,19	16,60	01/01

**Ônibus intermunicipal**

Região	Variação (%)	Reajuste (%)	Data
Belo Horizonte	8,15	9,46	01/01
Salvador	5,43	8,42	26/12
São Paulo	1,22	6,65	08/01
Rio de Janeiro	6,84	12,00	14/01



IPCA - Alimentação no domicílio e fora  
Variação mensal

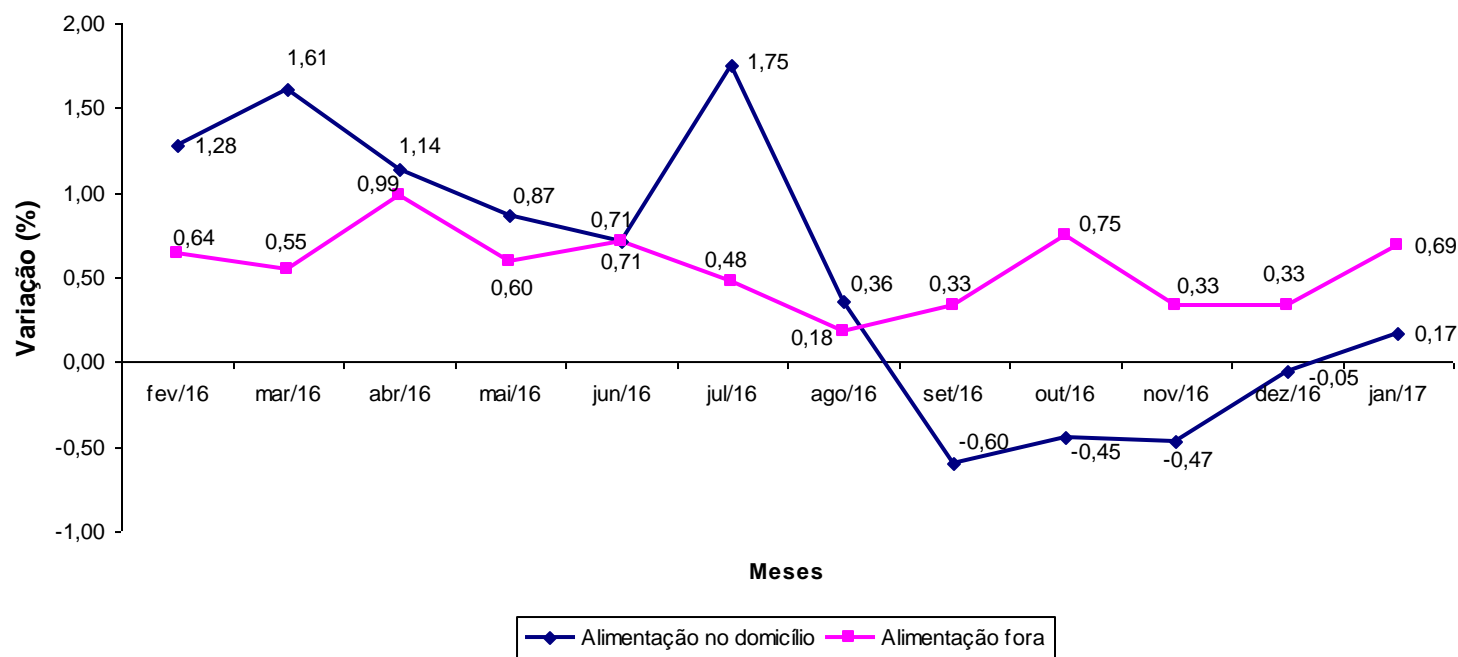

Região	Variação (%)	
	Dezembro	Janeiro
Salvador	-0,25	1,60
Porto Alegre	0,11	1,02
Vitória	-0,02	1,01
Rio de Janeiro	-0,45	0,76
Fortaleza	0,49	0,73
Brasília	1,06	0,42
Campo Grande	-0,37	0,38
Belém	-0,01	0,25
Recife	0,80	0,21
Belo Horizonte	-0,36	0,04
São Paulo	0,08	-0,54
Goiânia	-0,76	-0,80
Curitiba	-0,56	-1,09
<b>Brasil</b>	<b>-0,05</b>	<b>0,17</b>

Região	Variação (%)	
	Dezembro	Janeiro
<b>Campo Grande</b>	0,77	1,77
<b>Curitiba</b>	0,83	1,48
<b>Salvador</b>	0,47	1,46
<b>Brasília</b>	0,36	1,25
<b>Recife</b>	0,45	0,94
<b>Fortaleza</b>	0,50	0,85
<b>São Paulo</b>	0,40	0,67
<b>Belo Horizonte</b>	0,21	0,63
<b>Vitória</b>	0,41	0,62
<b>Belém</b>	0,57	0,59
<b>Porto Alegre</b>	-0,29	0,30
<b>Goiânia</b>	0,20	0,27
<b>Rio de Janeiro</b>	0,03	-0,06
<b>Brasil</b>	<b>0,33</b>	<b>0,69</b>

Item	Variação (%)		Variação Acumulada 12 meses (%)
	Dezembro	Janeiro	
Cenoura	0,30	7,98	-35,26
Óleo de soja	6,17	7,66	18,29
Farinha de mandioca	1,60	5,51	44,09
Bolo	0,19	3,34	9,22
Hortaliças	1,04	3,32	-8,88
Açaí	-3,47	2,76	-0,55
Margarina	0,48	2,40	11,11
Pescado	2,84	2,39	8,27
Chocolate em barra e bombom	-1,80	2,05	20,00
Atomatado	0,75	1,41	7,86
Café moído	1,33	1,40	19,86
Cerveja fora	0,46	1,24	5,41
logurte	1,01	1,15	16,58
Chocolate e achocolatado em pó	-0,10	1,11	13,60
Carnes industrializadas	0,73	1,01	6,50
Pão doce	0,82	0,91	6,86
Lanche fora	0,92	0,76	10,70
Açúcar refinado	1,14	0,71	16,05
Refeição fora	-0,12	0,68	5,07
Leite longa vida	-3,97	0,66	11,77
Pão francês	-0,07	0,65	4,60

Item	Variação (%)		Variação Acumulada 12 meses (%)
	Dezembro	Janeiro	
Feijão-carioca	-13,77	-13,58	17,95
Batata-inglesa	-16,12	-8,48	-43,41
Tomate	-2,04	-5,83	-46,59
Feijão-preto	-0,25	-3,75	66,03
Cerveja	0,81	-1,38	5,79
Cebola	4,98	-1,13	-48,56
Leite em pó	-1,36	-1,06	24,50
Farinha de trigo	-1,70	-0,86	1,56
Queijo	-1,05	-0,70	10,87
Frango em pedaços	0,32	-0,66	4,01

Item	Variação (%)		Variação Acumulada 12 meses (%)
	Dezembro	Janeiro	
Ônibus intermunicipal	0,59	3,55	9,06
Etanol	0,75	3,10	6,28
Ônibus urbano	0,02	2,84	6,48
Excursão	0,91	2,51	1,38
Leitura	0,54	2,27	8,60
Telefone celular	0,22	1,67	4,11
Seguro de veículo	2,92	1,62	7,04
Plano de saúde	1,07	1,07	13,56
Hotel	-0,38	1,04	-6,64
Gasolina	1,75	0,84	1,49
Serviços médicos e dentários	0,22	0,71	6,27
Taxa de água e esgoto	0,00	0,61	19,65
Condomínio	0,29	0,55	6,89
Empregado doméstico	0,87	0,52	10,00
Mão de obra pequenos reparos	0,87	0,52	9,44

Item	Variação (%)		Variação Acumulada 12 meses (%)
	Dezembro	Janeiro	
Passagem aérea	26,29	-7,36	-6,13
Tv, som e informática	-2,15	-1,11	5,74
Roupa feminina	0,66	-0,98	1,18
Energia elétrica residencial	-3,70	-0,60	-12,61

Item	Variação (%)	
	Dezembro	Janeiro
<b>IPCA</b>	<b>0,30</b>	<b>0,38</b>
<b>Índice Serviços</b>	<b>0,65</b>	<b>0,36</b>
Alimentação fora do domicílio	0,33	0,69
Aluguel residencial	0,30	0,20
Condomínio	0,29	0,55
Mudança	0,54	0,74
Mão de obra	0,87	0,52
Consertos e manutenção	-0,12	0,19
Passagem aérea	26,29	-7,36
Transporte escolar	-0,20	0,77
Seguro voluntário de veículo	2,92	1,62
Conserto de automóvel	0,57	-0,26
Estacionamento	-0,56	-0,03
Lubrificação e lavagem	-3,34	1,83
Pintura de veículo	0,75	0,52
Aluguel de veículo	0,58	1,96
Médico	0,11	0,54
Dentista	0,27	0,98
Fisioterapeuta	0,90	0,12

Item	Variação (%)	
	Dezembro	Janeiro
Psicólogo	0,38	0,30
Serviços laboratoriais e hospitalares	0,51	0,27
Serviços pessoais	0,66	0,33
Cinema	1,01	1,18
Ingresso para jogo	0,00	0,00
Clube	0,39	1,91
Tratamento de animais	0,92	1,60
Locação de DVD	-0,85	0,61
Boate e danceteria	0,06	0,28
Motel	0,00	0,12
Hotel	-0,38	1,04
Excursão	0,91	2,51
Revelação e cópia	0,86	-0,83
Cursos regulares	0,00	0,00
Fotocópia	0,22	0,91
Cursos diversos	0,00	0,00
Telefone celular	0,22	1,67
Acesso à internet	0,00	0,00
Telefone com internet	0,00	0,00
TV por assinatura com internet	0,00	0,00



### IPCA e Serviços - 2016 - Variação 12 meses

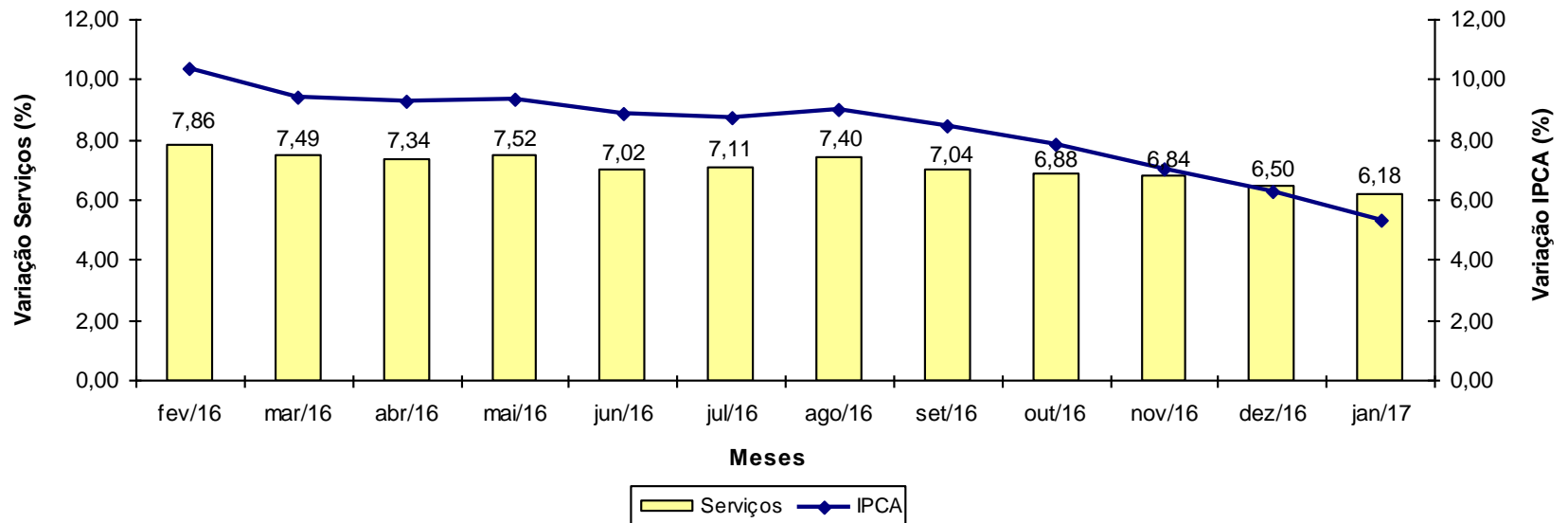

Item	Variação (%)	
	Dezembro	Janeiro
<b>IPCA</b>	<b>0,30</b>	<b>0,38</b>
<b>Índice Monitorados</b>	<b>-0,01</b>	<b>0,80</b>
Taxa de água e esgoto	0,00	0,61
Gás de botijão	0,09	0,46
Gás encanado	0,04	2,96
Energia elétrica residencial	-3,70	-0,60
Ônibus urbano	0,02	2,84
Táxi	0,00	0,39
Trem	0,00	0,00
Ônibus intermunicipal	0,59	3,55
Ônibus interestadual	0,83	0,04
Metrô	0,00	0,00
Transporte hidroviário	0,00	0,00
Emplacamento e licença	0,83	0,35
Multa	4,31	0,00
Pedágio	1,38	0,13
Gasolina	1,75	0,84
Óleo diesel	1,47	1,95
Gás veicular	0,13	-0,11
Produtos farmacêuticos	0,02	0,47
Plano de saúde	1,07	1,07
Jogos de azar	0,00	0,00
Correio	0,00	0,00
Telefone fixo	0,00	0,00
Telefone público	-0,08	0,31

### IPCA e Monitorados - 2016 - Variação 12 meses

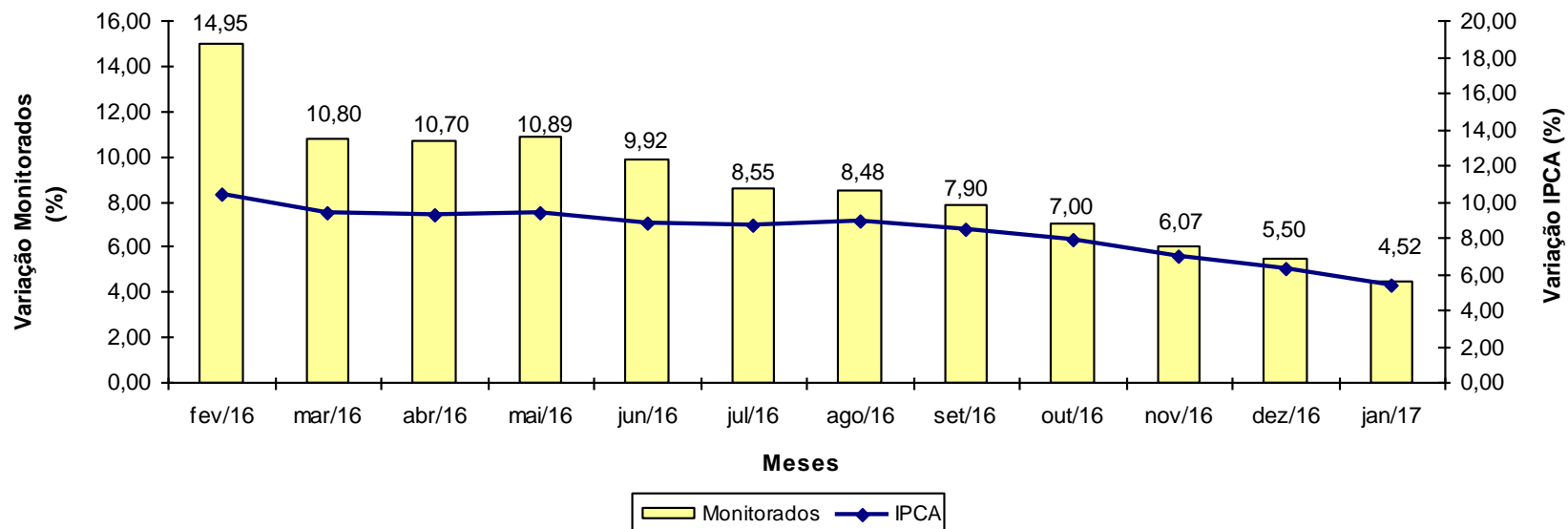

INPC

### INPC - Brasil variação 12 meses

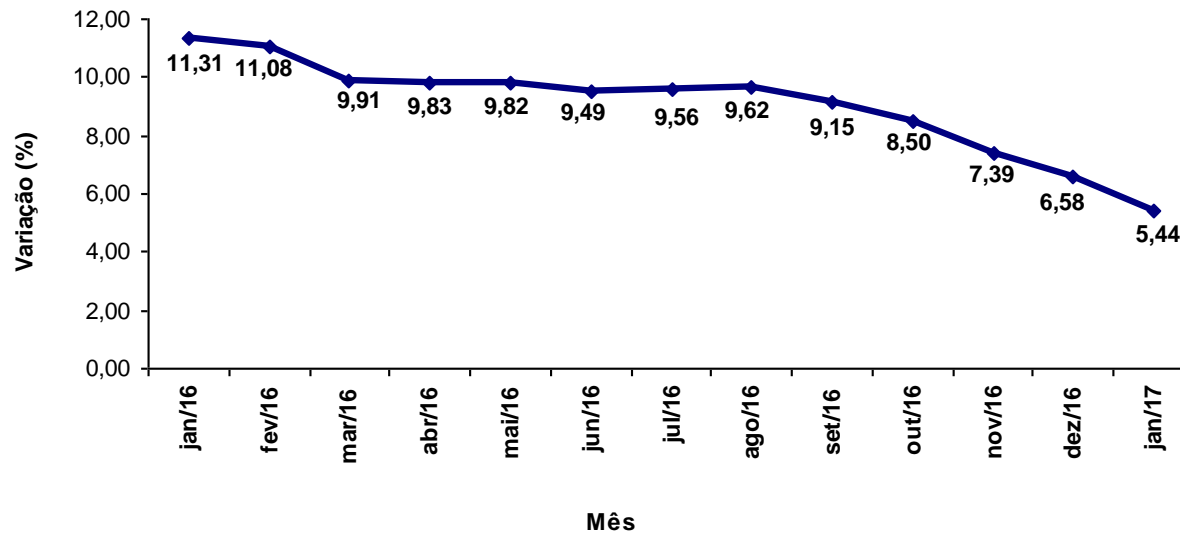

### INPC - Brasil variação mensal

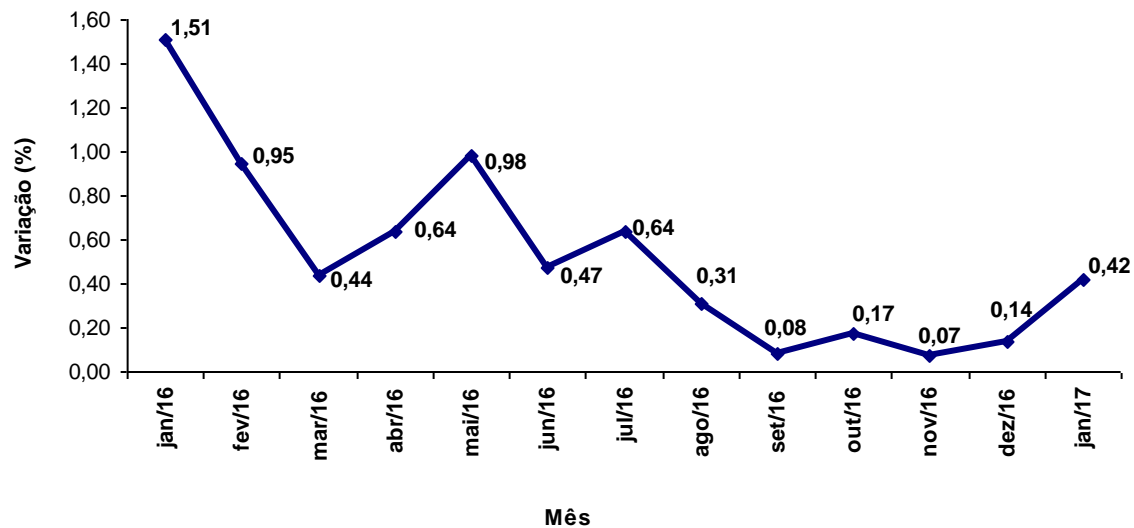

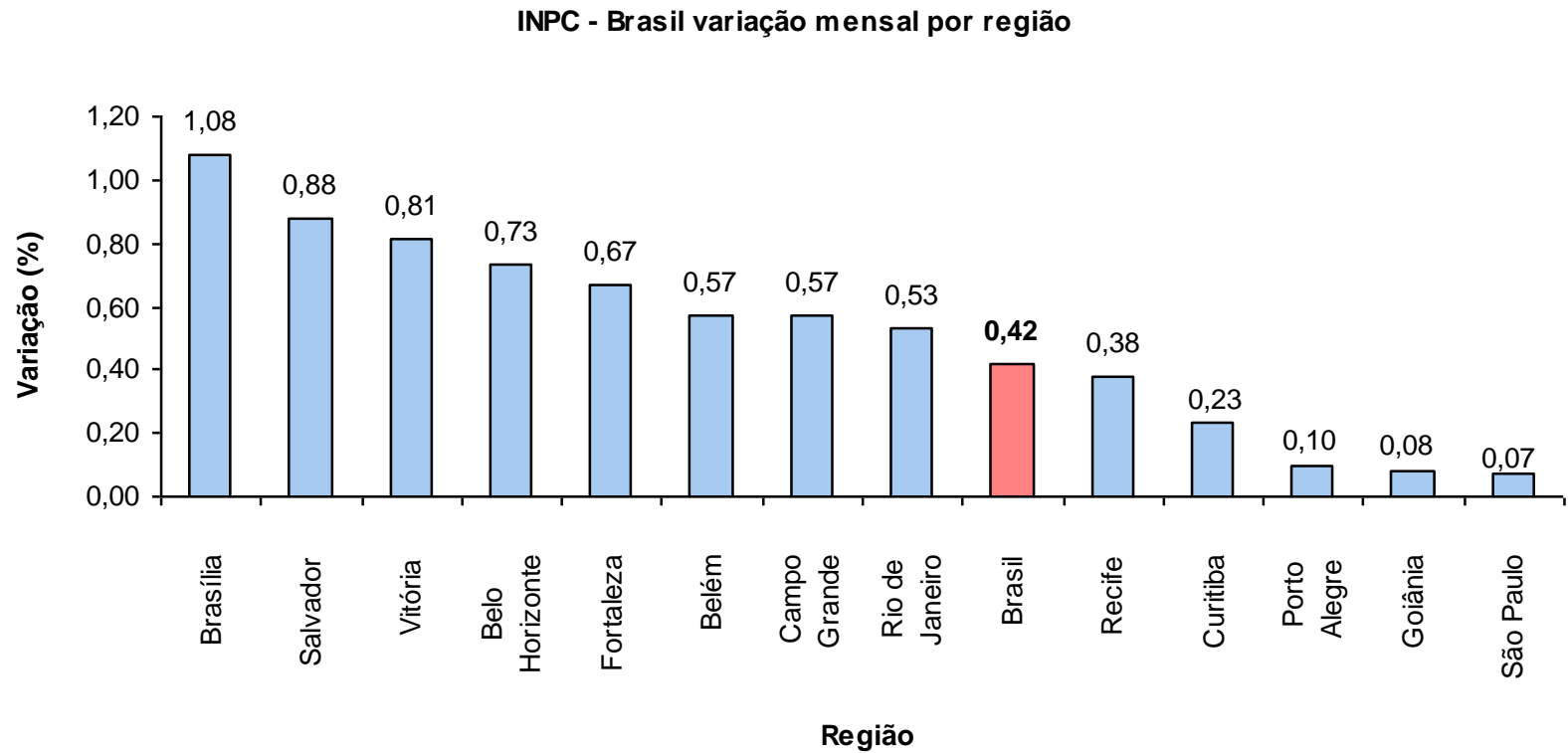

INPC - Brasil variação 12 meses por região

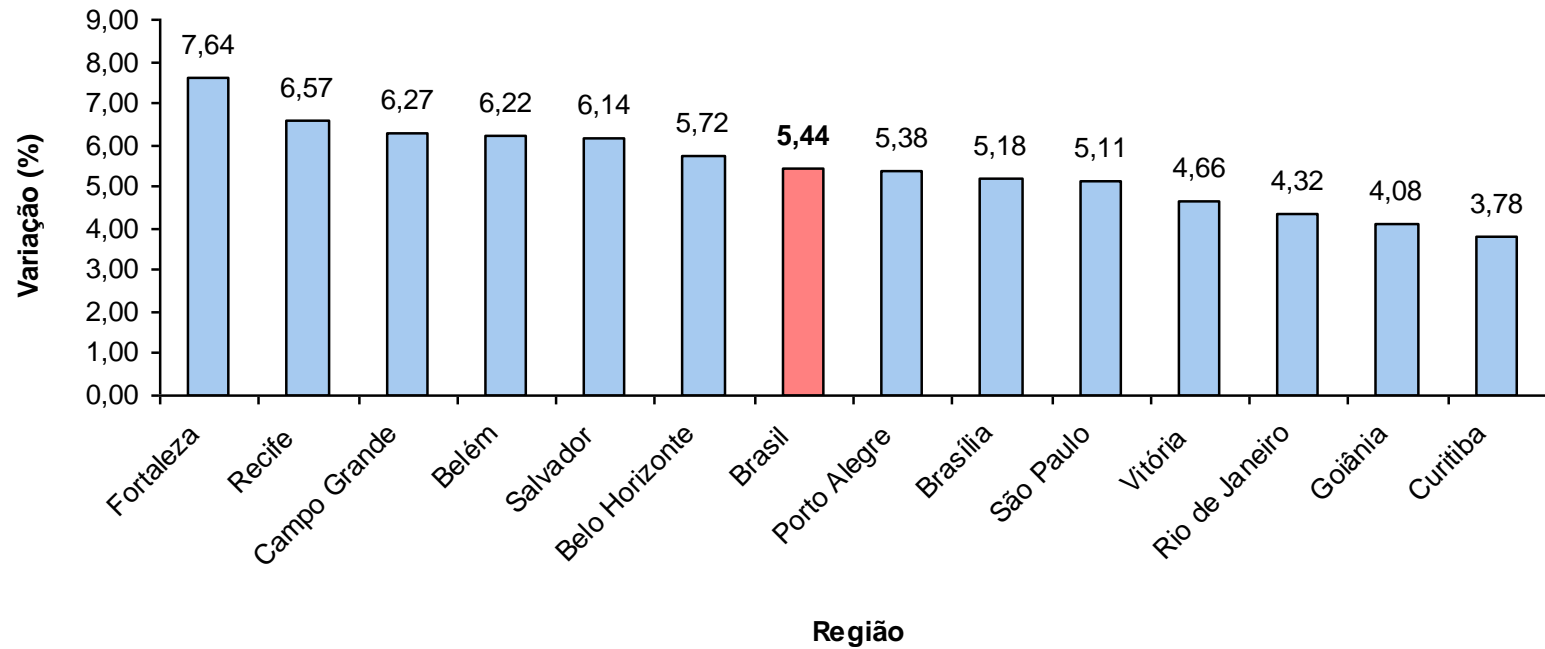

Grupo	Variação (%)		Impacto (p.p.)	
	Dezembro	Janeiro	Dezembro	Janeiro
<b>Índice Geral</b>	<b>0,14</b>	<b>0,42</b>	<b>0,14</b>	<b>0,42</b>
<b>Alimentação e Bebidas</b>	0,05	0,35	0,01	0,11
<b>Habitação</b>	-0,59	0,11	-0,10	0,02
<b>Artigos de Residência</b>	-0,17	-0,19	-0,01	-0,01
<b>Vestuário</b>	0,37	-0,45	0,03	-0,03
<b>Transportes</b>	0,44	1,57	0,07	0,24
<b>Saúde e Cuidados Pessoais</b>	0,39	0,44	0,04	0,04
<b>Despesas Pessoais</b>	1,40	0,24	0,10	0,02
<b>Educação</b>	0,13	0,32	0,00	0,01
<b>Comunicação</b>	-0,03	0,70	0,00	0,02



### INPC Grupos - variação 12 meses

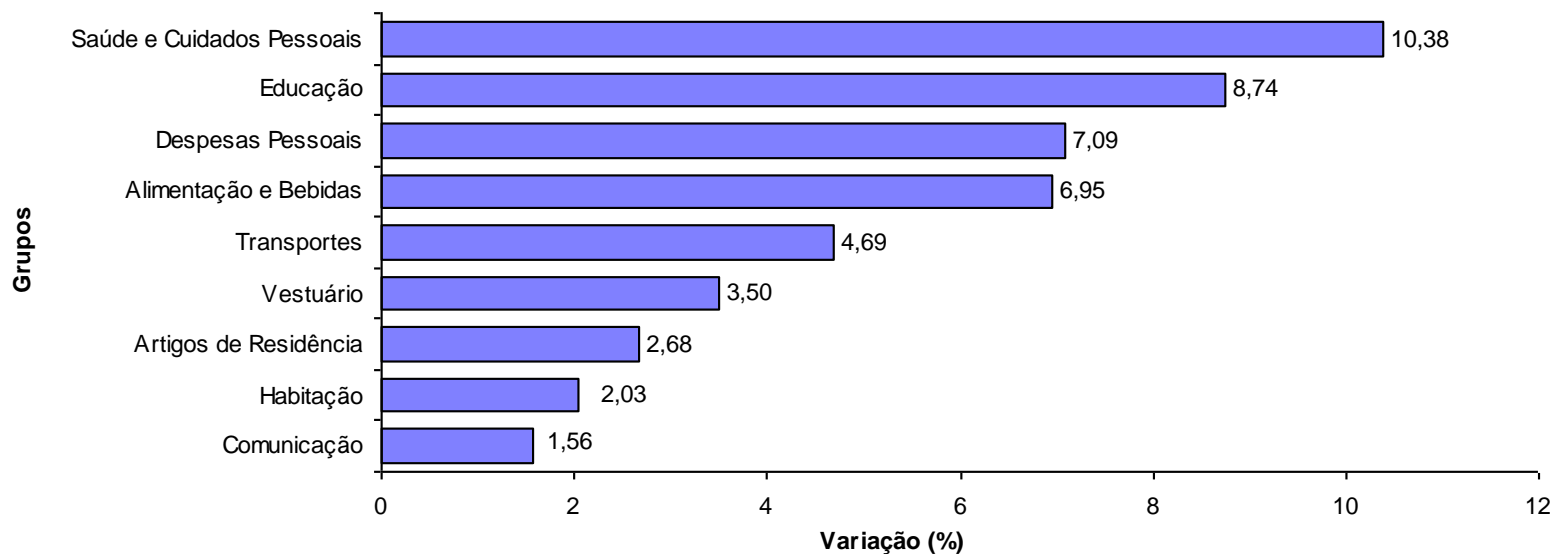

Região	Peso Regional (%)	Variação mensal (%)		Variação Acumulada 12 meses (%)
		Dezembro	Janeiro	
Brasília	1,88	0,87	1,08	5,18
Salvador	10,67	0,20	0,88	6,14
Vitória	1,83	0,39	0,81	4,66
Belo Horizonte	10,60	0,09	0,73	5,72
Fortaleza	6,61	0,51	0,67	7,64
Belém	7,03	0,06	0,57	6,22
Campo Grande	1,64	0,52	0,57	6,27
Rio de Janeiro	9,51	-0,07	0,53	4,32
Recife	7,17	0,50	0,38	6,57
Curitiba	7,29	-0,15	0,23	3,78
Porto Alegre	7,38	-0,12	0,10	5,38
Goiânia	4,15	-0,03	0,08	4,08
São Paulo	24,24	0,14	0,07	5,11
<b>Brasil</b>	<b>100,00</b>	<b>0,14</b>	<b>0,42</b>	<b>5,44</b>