

Taxa de desocupação (5,6%) apresentou estabilidade no mês

Em maio de 2015, havia 3.583 mil pessoas em idade ativa (PIA) na Região Metropolitana de Porto Alegre, o que representou estabilidade no mês e crescimento de 1,5% no ano. Das 3.583 mil pessoas em idade ativa, 53,8% encontravam-se ocupadas (nível da ocupação), 3,2%, desocupadas e 42,9%, não economicamente ativas.

A população ocupada (PO), com cerca de 1.929 mil pessoas, ficou estável no mês e cresceu 2,6% no ano.

A população desocupada (PD), com aproximadamente 115 mil pessoas, não apresentou variação estatisticamente significativa no mês e aumentou 96,8% na comparação anual.

A população não economicamente ativa (PNEA), com cerca de 1.538 mil pessoas, apresentou estabilidade no mês e reduziu 3,3% no ano.

A taxa de desocupação (5,6%) permaneceu estável no mês e aumentou 2,6 pontos percentuais em relação a maio de 2014 (3,0%).

TAXA DE DESOCUPAÇÃO

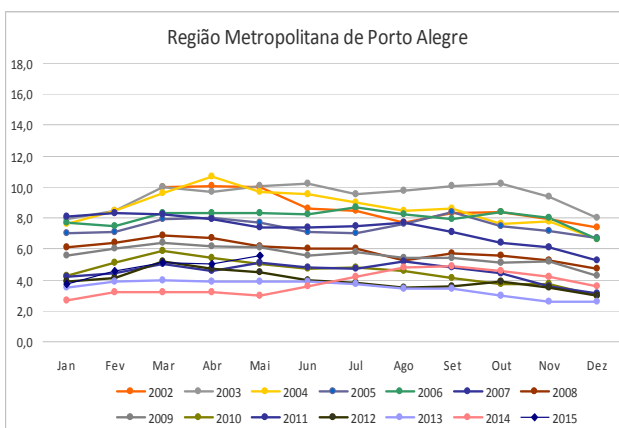

POPULAÇÃO OCUPADA

População Ocupada na Região Metropolitana de Porto Alegre (%)			
Mês de Maio	2013	2014	2015
Sexo:			
Masculino	53,3	53,0	53,5
Feminino	46,7	47,0	46,5
Faixa Etária:			
10 a 14 anos	0,1	0,1	0,0
15 a 17 anos	2,0	1,9	1,9
18 a 24 anos	14,6	13,9	14,0
25 a 49 anos	60,0	60,0	57,6
50 anos ou mais	23,3	24,0	26,5
Anos de Estudo:			
Sem instrução e menos de 1 ano	0,8	0,9	0,9
1 a 3 anos	2,9	2,4	2,5
4 a 7 anos	19,1	17,1	16,7
8 a 10 anos	19,8	17,9	18,9
11 anos ou mais	57,4	61,6	61,0
Tamanho do Empreendimento:			
1 a 5 pessoas	31,5	31,2	33,5
6 a 10 pessoas	7,1	7,8	7,7
11 ou mais pessoas	61,4	61,0	58,8
Tempo de Permanência no Trabalho:			
Até 30 dias	2,1	1,6	1,8
De 31 dias a menos de 1 ano	21,1	19,3	18,0
De 1 ano a menos de 2 anos	12,1	11,7	11,3
2 anos ou mais	64,8	67,3	68,9
Horas Habitualmente Trabalhadas por Semana:			
Até 39 horas	16,6	15,3	18,4
40 a 44 horas	65,9	69,7	64,4
45 horas e mais	17,5	15,0	17,1

FONTE: IBGE, Diretoria de Pesquisas, Coordenação de Trabalho e Rendimento, Pesquisa Mensal de Emprego.

Em doze meses, houve aumento de 18,0% na população ocupada como Conta própria, na Região Metropolitana de Porto Alegre.

GRUPAMENTOS DE ATIVIDADE

Na comparação mensal, não houve variação estatisticamente significativa da população ocupada em nenhum grupamento de atividade.

Frente a maio de 2014, o grupamento dos **Serviços prestados às empresas** registrou expansão de 11,0% (mais 28 mil pessoas) na ocupação. As demais atividades permaneceram estáveis em 12 meses.

Em maio de 2015, os grupamentos de atividades da **Indústria** (19,1%), do **Comércio** (19,1%) e da **Educação, Saúde, Administração pública** (19,2%) registraram as maiores proporções de ocupados na Região Metropolitana de Porto Alegre.

População Ocupada na Região Metropolitana de Porto Alegre

Mês de Maio	2013	2014	2015
Grupamentos de Atividade:			
Indústria extrativa, de transformação e distribuição de eletricidade, gás e água	20,0	19,9	19,1
Construção	8,1	7,1	7,3
Comércio, reparação de veículos automotores e de objetos pessoais e domésticos e comércio a varejo de combustíveis	19,6	18,9	19,1
Serviços prestados à empresa, aluguéis, atividades imobiliárias e intermediação financeira	14,7	13,4	14,5
Educação, saúde, serviços sociais, administração pública, defesa e seguridade social	17,5	19,6	19,2
Serviços domésticos	4,5	4,6	4,9
Outros serviços (alojamento, transporte, limpeza urbana e serviços pessoais)	15,1	15,8	15,0

FONTE: IBGE, Diretoria de Pesquisas, Coordenação de Trabalho e Rendimento, Pesquisa Mensal de Emprego.

POSIÇÃO NA OCUPAÇÃO

Na comparação mensal, houve queda de 3,3% (menos 33 mil pessoas) na população ocupada como **Empregado com carteira no setor privado**. As demais formas de ocupação permaneceram estáveis. Frente a maio de 2014, os contingentes de trabalhadores ocupados como **Militar ou funcionário público estatutário** e como **Conta própria** aumentaram 12,7% (20 mil pessoas) e 18,0% (53 mil pessoas), respectivamente. Nas demais ocupações, o cenário foi de estabilidade.

Em maio de 2015, 48,7% dos trabalhadores na Região Metropolitana de Porto Alegre **tinham carteira de trabalho assinada no setor privado** (940 mil empregados). No mesmo período, 9,5% (184 mil) **trabalhavam sem carteira assinada no setor privado** e 17,9% (345 mil) **trabalhavam por conta própria**.

População Ocupada na Região Metropolitana de Porto Alegre (%)

Mês de Maio	2013	2014	2015
Posição na Ocupação:			
Empregados COM carteira de trabalho assinada no setor privado	51,3	51,4	48,7
Empregados SEM carteira de trabalho assinada no setor privado	9,8	9,4	9,5
Militares ou Funcionários Públicos	7,7	8,2	9,0
Trabalhadores por conta própria	16,6	15,5	17,9
Empregador	5,4	5,3	4,9

FONTE: IBGE, Diretoria de Pesquisas, Coordenação de Trabalho e Rendimento, Pesquisa Mensal de Emprego.

RENDIMENTO

O rendimento médio real da população ocupada na Região Metropolitana de Porto Alegre, estimado em R\$ 2.148,10, em maio de 2015, cresceu 1,0% no mês e caiu 1,6% na comparação anual.

No mês, os **Empregados com carteira no setor privado** (1,7%) e os **Empregados sem carteira no setor privado** (7,9%) tiveram aumento no rendimento. Os **Militares ou funcionários públicos estatutários** (-2,1%) e os **Trabalhadores por conta própria** (-5,1%) registraram queda no rendimento.

Na comparação com maio de 2014, os **Militares ou funcionários públicos estatutários** apresentaram expansão de 2,0%. Nas demais ocupações, houve redução no rendimento médio real.

Nos grupamentos de atividade, na comparação mensal, os ocupados na **Indústria** (-2,8%) nos **Serviços domésticos** (-0,8%) e nos **Outros serviços** (-0,8%) apresentaram queda no rendimento. A principal expansão foi observada nos **Serviços prestados às empresas** (3,5%).

Na comparação anual, as expansões do rendimento médio real ocorreram nas atividades da **Educação, Saúde, Administração pública** (3,0%) e dos **Serviços domésticos** (7,6%). Houve estabilidade nos **Outros serviços** e no **Comércio**; nas demais atividades houve queda do ganho real, com destaque para ocupados na **Indústria** (-8,1%).

Rendimento médio real habitual dos ocupados Total das 6 Regiões Metropolitanas e RM de Porto Alegre Maio 2014/Maio 2015

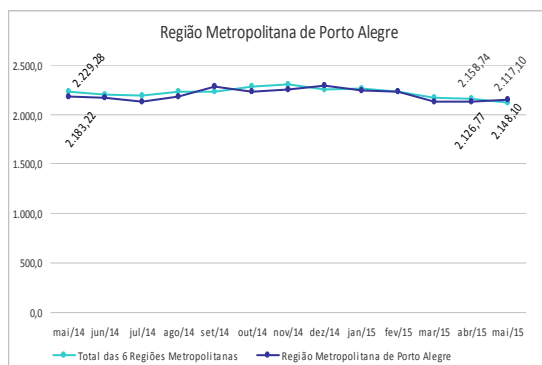

maio de 2015

TAXA	Estimativas (%)			Comparação mensal		Comparação anual	
	maio de 2014	abril de 2015	maio de 2015	Var (pp)	Situação	Var (pp)	Situação
ATIVIDADE	54,9	57,0	57,1	0,1	→	2,2	↑
DESOCCUPAÇÃO	3,0	5,0	5,6	0,6	→	2,6	↑

POPULAÇÃO	% em relação a População em Idade Ativa			Estimativas (mil)	Comparação com abr/15			Comparação com mai/14		
	mai/14	abr/15	mai/15		mai/15	Situação	VAR%	Dif (mil)	Situação	VAR%
EM IDADE ATIVA	100,0%	100,0%	100,0%	3.583	→	0,0	-1	↑	1,5	54
ECONOMICAMENTE ATIVA	54,9%	57,0%	57,1%	2.044	→	0,0	1	↑	5,5	106
OCUPADA	53,3%	54,1%	53,8%	1.929	→	-0,6	-11	↑	2,6	49
DESOCCUPADA	1,7%	2,9%	3,2%	115	→	11,9	12	↑	96,8	57
NÃO ECONOMICAMENTE ATIVA	45,1%	43,0%	42,9%	1.538	→	-0,1	-2	↓	-3,3	-52

POSIÇÃO NA OCUPAÇÃO

TRABALHADOR	% em Relação a População Ocupada			Estimativas (mil)	Comparação com abr/15			Comparação com mai/14		
	mai/14	abr/15	mai/15		mai/15	Situação	VAR%	Dif (mil)	Situação	VAR%
EMP. COM CARTEIRA SETOR PRIVADO	51,4%	50,1%	48,7%	940	↓	-3,3	-33	→	-2,7	-26
EMP. SEM CARTEIRA SETOR PRIVADO	9,4%	8,9%	9,5%	184	→	6,5	11	→	4,0	7
MILITAR OU FUNCIONÁRIO PÚBLICO ESTATUTÁRIO	8,2%	8,9%	9,0%	173	→	0,7	1	↑	12,7	20
CONTA PRÓPRIA	15,5%	17,8%	17,9%	345	→	-0,3	-1	↑	18,0	53
EMPREGADOR	5,3%	4,8%	4,9%	95	→	2,5	2	→	-4,7	-5

GRUPAMENTOS DE ATIVIDADE

ATIVIDADE	% em relação a População Ocupada			Estimativas (mil)	Comparação com abr/15			Comparação com mai/14		
	mai/14	abr/15	mai/15		mai/15	Situação	VAR%	Dif (mil)	Situação	VAR%
INDÚSTRIA	19,9%	18,6%	19,1%	368	→	1,7	6	→	-1,4	-5
CONSTRUÇÃO	7,1%	6,8%	7,3%	141	→	5,9	8	→	5,2	7
COMÉRCIO	18,9%	19,8%	19,1%	369	→	-3,9	-15	→	3,8	14
SERVIÇOS PRESTADOS À EMPRESAS	13,4%	14,8%	14,5%	280	→	-2,4	-7	↑	11,0	28
EDUCAÇÃO, SAÚDE, ADM. PÚBLICA	19,6%	18,6%	19,2%	370	→	2,4	9	→	0,4	2
SERVIÇOS DOMÉSTICOS	4,6%	4,9%	4,9%	95	→	-0,2	0	→	10,0	9
OUTROS SERVIÇOS	15,8%	15,7%	15,0%	290	→	-4,8	-15	→	-2,1	-6

RENDIMENTO MÉDIO REAL

TRABALHADOR	Estimativas (R\$)			Comparação mensal		Comparação anual	
	maio de 2014	abril de 2015	maio de 2015	Situação	VAR%	Situação	VAR%
TOTAL	2.183,22	2.126,77	2.148,10	↑	1,0	↓	-1,6
EMP. COM CARTEIRA SETOR PRIVADO	1.837,39	1.776,56	1.806,40	↑	1,7	↓	-1,7
EMP. SEM CARTEIRA SETOR PRIVADO	1.557,84	1.357,17	1.464,80	↑	7,9	↓	-6,0
MILITAR OU FUNCIONÁRIO PÚBLICO ESTATUTÁRIO	4.061,42	4.233,73	4.143,60	↓	-2,1	↑	2,0
CONTA PRÓPRIA	2.114,23	1.917,07	1.819,20	↓	-5,1	↓	-14,0
NA INDÚSTRIA	2.008,13	1.898,58	1.846,30	↓	-2,8	↓	-8,1
NA CONSTRUÇÃO	1.933,48	1.856,87	1.865,40	↑	0,5	↓	-3,5
NO COMÉRCIO	1.765,57	1.719,49	1.768,80	↑	2,9	→	0,2
NOS SERVIÇOS PRESTADOS À EMPRESAS	2.727,20	2.472,72	2.560,00	↑	3,5	↓	-6,1
NA EDUCAÇÃO, SAÚDE, ADM. PÚBLICA	3.030,47	3.091,41	3.122,50	↑	1,0	↑	3,0
NOS SERVIÇOS DOMÉSTICOS	931,48	1.010,50	1.002,40	↓	-0,8	↑	7,6
EM OUTROS SERVIÇOS	1.873,96	1.891,41	1.875,50	↓	-0,8	→	0,1

Nota: As indicações de variação nas estimativas em relação às comparações as quais foram submetidas, foram feitas com base na metodologia que consiste em calcular intervalos de confiança para a diferença temporal para um determinado conjunto de indicadores provenientes da pesquisa, para cada região metropolitana isoladamente e para o conjunto das seis. Detalhes sobre esta metodologia podem ser verificados no texto: Lila M. F. e Freitas, M. P. S. "Estimação de Intervalos de Confiança para Estimadores de Diferenças Temporais na Pesquisa Mensal de Emprego". Rio de Janeiro: IBGE, Coordenação de Trabalho e Rendimento. Para as estimativas de rendimento foi adotado como parâmetro de alteração da situação 0,4%.

REGIÃO METROPOLITANA DE PORTO ALEGRE

COORDENAÇÃO REGIONAL

Chefe da Unidade Estadual: José Renato Braga de Almeida

Coordenador da Pesquisa: Renato Felbermayer de Freitas

Coordenador de Informática: Otávio José Dedavid Filho

Supervisores:

Dorival Teixeira Filho
James César Prufer
Luiz Iran Espíndola

Maria Conceição da Silva Castilhos
Renato Felbermayer de Freitas
Vitor Alan de Freitas Rocha

Entrevistadores:

Adriana Hoff Rodrigues
Alessandra Lehenbauer Thomé
Alexandre Edson Perin Wentz
Angela Maria Franco de Almeida
Aquiles Fraga
Arlindo Miguel Hengdes
Atanair Oliveira
Bernardo L. Marconato
Bianca Luiz Fernandes
Bruna Rodrigues Vazquez Barreira
Bruno Quevedo Sivelli
Camila Rodrigues Porchetto
Camille Oliveira Smoco
Carlos Augusto Oliveira de Souza
Carolina Silva Contessa
Cássio Junior Ribeiro Pereira
Cleonice Santos de Mattos
Daiane Carvalho Moreira
Débora Severo da Silva de Lima
Delmar Farias Dutra Junior
Delso Ericksson
Douglas Brandão Ilha
Eduardo Selbach
Elenice Araújo França
Eloá Eli Santos de Aguiar
Emerson dos Santos Martins
Ewerton Carvalho Pereira
Fabrício Ramires Bonacina
Felipe Daniel Dal Piva
Felipe Machado Gonçalves
Fernanda Silva de Abreu
Filipi Martins Malgarezi
Flávia Maria Petri Dias
Flávio Silveira Bigolin
Francisco José Lima da Silva
Francyne de Souza Fraga
Giovani Guazelli
Guilherme Bianchini
Guilherme dos Santos Martins
Guilherme da Silveira Capriolli
Henrique Santos Cardoni
Iara Maria Lima Monte
Iara Valéria de Mello Azedias Nogueira
Idalino Aldemir Zamboni
Jackson Behenck Valadão
Jairo José Rodrigues dos Santos
Janice Guimarães Martellet
Jecynara Rabeba de Andrade

Jéssica Corrêa Machado
Jonas Antônio Cardoso Stocker
José Roberto dos Santos Paladini
José Roberto Kovalski Kulmann
José Krug
Juliana Moraes da Silva
Juliano Gueths
Jussara Lúcia da Silveira
Karen de Souza Sottili
Laércio Pandolfo
Leonardo Teodoro Moreira Falcão
Liege Tirzah de Oliveira
Liziane Lourdes Coimbra da Costa
Luciane dos Santos Boneli
Lúcia Raquel Dias de Souza
Marcelo Bregalda Fagundes
Maria Eliana Figueiredo Rosa
Maria Goreti de Farias
Mariléssia Cardoso de Aguiar
Mayési Carvalho Ribeiro
Matheus Silva Gonçalves
Max Ariel Monteiro Santos
Nadia Ribeiro dos Santos Spindola
Natália Vaz da Rosa
Nelson Thomé Filho
Nilson Avancini Moreira
Nilza Cristina Mantelli
Paulo Ricardo Trentin
Rafaela Santos de Oliveira
Raul Gonçalves da Cunha
Reinaldo Luiz dos Santos
Ricardo de Moura Barbagli
Roberto Luiz Koetz
Rodrigo Capuano Pinheiro
Rosalino Roosevelt da Silva
Samuel Vicente Basso Cibils
Sandramara Daruch de Freitas
Sérgio Antônio Vieira
Sergio Pedrini
Sídiane Braghini
Sidnei Belmur Schneider
Silvia Tubbs Saldanha
Teresinha Odete Brito Davila
Tiago Fernandes Spolavori
Thiago Missagia Knaack
Thurian Abrianos Campos
Vandério Amaral
Viviane Gemerasca de Oliveira