

Pesquisa Nacional por Amostra de Domicílios Contínua

PNAD Contínua

Indicadores mensais produzidos com informações do trimestre móvel terminado

em **janeiro de 2024**

Rio de Janeiro, 29 de fevereiro de 2024

A partir de 30 de abril de 2019, as estimativas da PNAD Contínua passam a ser divulgadas com base na Projeção da População do Brasil e das Unidades da Federação Revisão 2018.

O que significa que todas as estimativas produzidas com base na PNAD Contínua, de 2012 a 2018, foram recalculadas.

As comparações foram feitas em relação:

- . Ao trimestre móvel de **agosto a outubro de 2023**, onde 80% dos domicílios selecionados são os mesmos, mas as informações nestes domicílios foram coletadas novamente, portanto, não existe repetição de informação entre os trimestres analisados.
- . Ao trimestre móvel de **novembro a janeiro de 2023**, onde 20% dos domicílios selecionados são os mesmos, mas as informações nestes domicílios foram coletadas novamente, portanto, não existe repetição de informação entre os trimestres analisados.

Variação Trimestral

2024
novembro
dezembro
janeiro

População em Idade de Trabalhar - PIT

175,5 milhões de pessoas

Crescimento: 0,2% (368 mil)

Distribuição

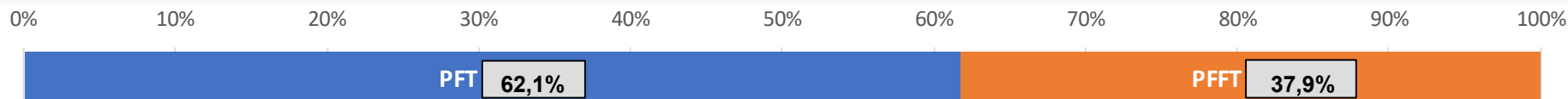

População na força de trabalho - PFT

108,9 milhões de pessoas

+ 0,4% = +420 mil pessoas

População Ocupada

100,6 milhões de pessoas

+ 0,4% = +387 mil pessoas

População Desocupada

8,3 milhões de pessoas

Estabilidade

População fora da força de trabalho - PFFT

66,6 milhões de pessoas

Estabilidade

Variação Anual

2024
novembro
dezembro
janeiro

População em Idade de Trabalhar - PIT

175,5 milhões de pessoas

Crescimento: 0,9% (1,5 milhão)

Distribuição

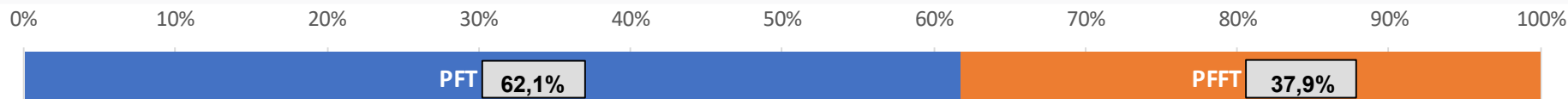

População na força de trabalho - PFT

108,9 milhões de pessoas

+ 1,2% = +1,3 milhão de pessoas

População Ocupada

100,6 milhões de pessoas

+ 2,0% = +2 milhões de pessoas

População Desocupada

8,3 milhões de pessoas

- 7,8% = -703 mil pessoas

População fora da força de trabalho - PFFT

66,6 milhões de pessoas

Estabilidade

Taxa de desocupação

População desocupada

População na força de trabalho

O quadro, a seguir, mostra a evolução da **taxa de desocupação**, de acordo com os trimestres móveis ao longo da série histórica da pesquisa, Brasil - 2012/2024

	2012	2013	2014	2015	2016	2017	2018	2019	2020	2021	2022	2023	2024
nov-dez-jan		7,3	6,5	6,9	9,6	12,7	12,3	12,2	11,4	14,5	11,2	8,4	7,6
dez-jan-fev		7,8	6,8	7,5	10,3	13,3	12,7	12,6	11,8	14,6	11,2	8,6	
jan-fev-mar	8,0	8,1	7,2	8,0	11,1	13,9	13,2	12,8	12,4	14,9	11,1	8,8	
fev-mar-abr	7,8	7,9	7,2	8,1	11,3	13,7	13,0	12,6	12,7	14,8	10,5	8,5	
mar-abr-mai	7,7	7,7	7,1	8,3	11,3	13,4	12,8	12,4	13,1	14,7	9,8	8,3	
abr-mai-jun	7,6	7,5	6,9	8,4	11,4	13,1	12,6	12,1	13,6	14,2	9,3	8,0	
mai-jun-jul	7,5	7,4	7,0	8,7	11,7	12,9	12,4	12,0	14,1	13,7	9,1	7,9	
jun-jul-ago	7,4	7,2	7,0	8,9	11,9	12,7	12,3	11,9	14,8	13,1	8,9	7,8	
jul-ago-set	7,1	7,0	6,9	9,0	11,9	12,5	12,0	11,9	14,9	12,6	8,7	7,7	
ago-set-out	7,0	6,8	6,7	9,1	11,9	12,3	11,9	11,8	14,6	12,1	8,3	7,6	
set-out-nov	6,8	6,6	6,6	9,1	12,0	12,1	11,7	11,3	14,4	11,6	8,1	7,5	
out-nov-dez	6,9	6,3	6,6	9,1	12,2	11,9	11,7	11,1	14,2	11,1	7,9	7,4	

Fonte: IBGE, Pesquisa Nacional por Amostra de Domicílios Contínua.

Nota: Somente os dados hachurados são comparáveis.

Taxa de desocupação das pessoas de 14 anos ou mais de idade, na semana de referência, Brasil - 2012/2024 (%)

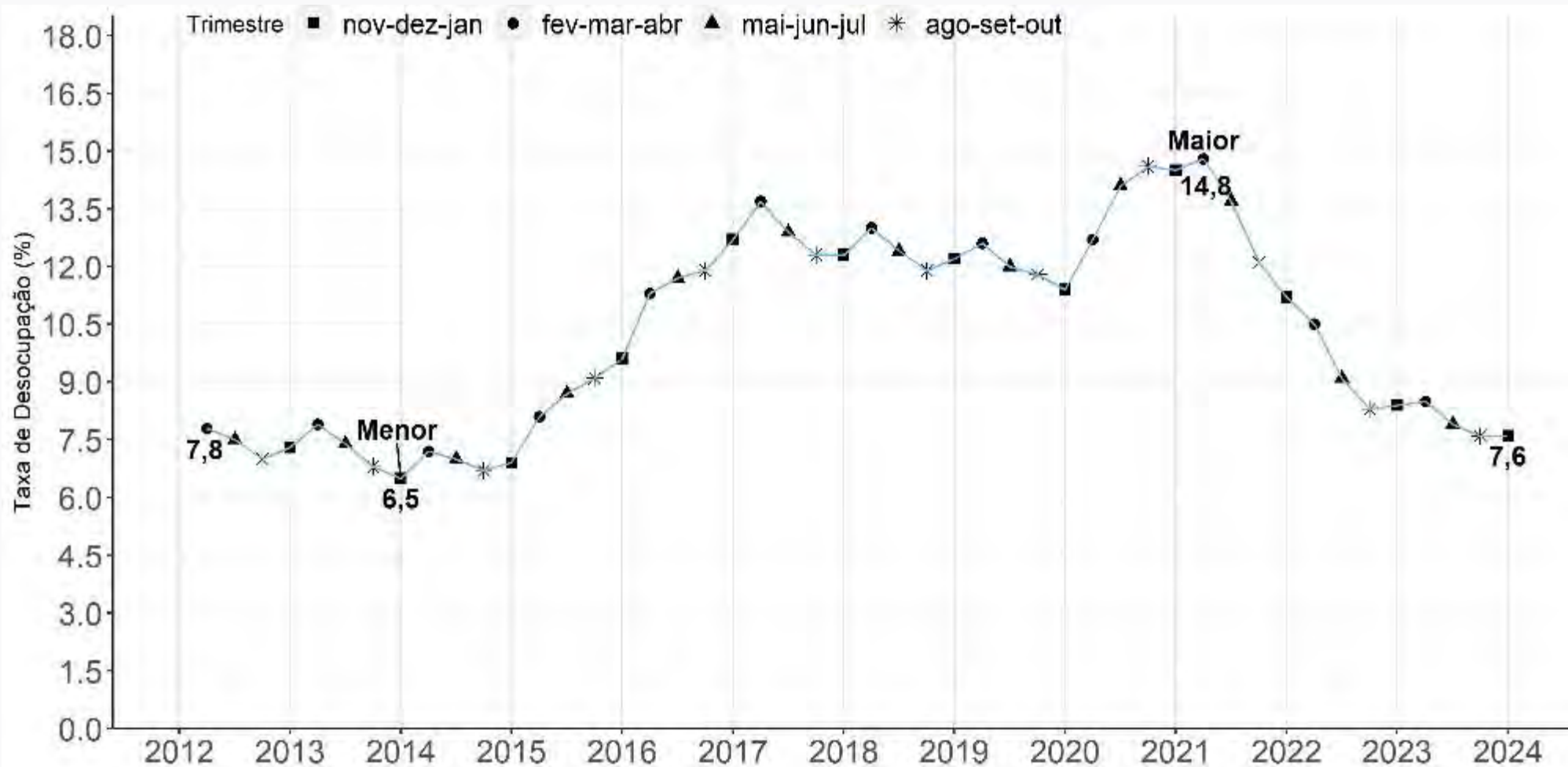

Fonte: IBGE, Diretoria de Pesquisas, Coordenação de Pesquisas por Amostra de Domicílios, Pesquisa Nacional por Amostra de Domicílios Contínua.

Estabilidade em relação ao trimestre anterior
Queda de 0,7 p.p. em relação ao mesmo trimestre do ano anterior

Taxa de desocupação na semana de referência: **Variações** em relação ao **trimestre móvel anterior**, Brasil – 2012/2024 (em ponto percentual)

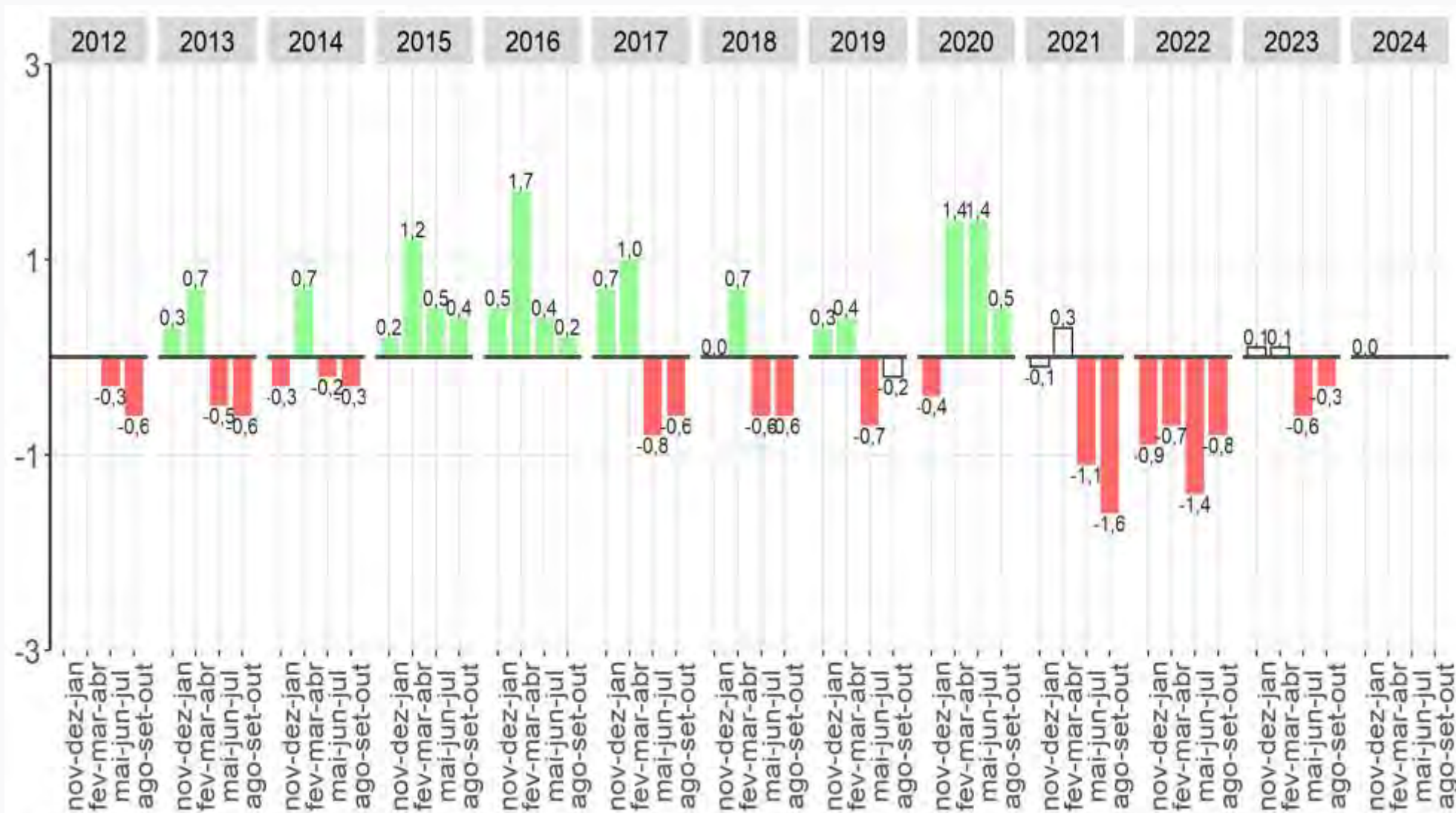

Fonte: IBGE, Diretoria de Pesquisas, Coordenação de Pesquisas por Amostra de Domicílios, Pesquisa Nacional por Amostra de Domicílios Contínua.
 Nota: As colunas em branco com contorno cinza representam variações não estatisticamente significativas.

Taxa de desocupação na semana de referência: **Variações** em relação ao **mesmo trimestre móvel do ano anterior**, Brasil - 2012/2024 (em ponto percentual)

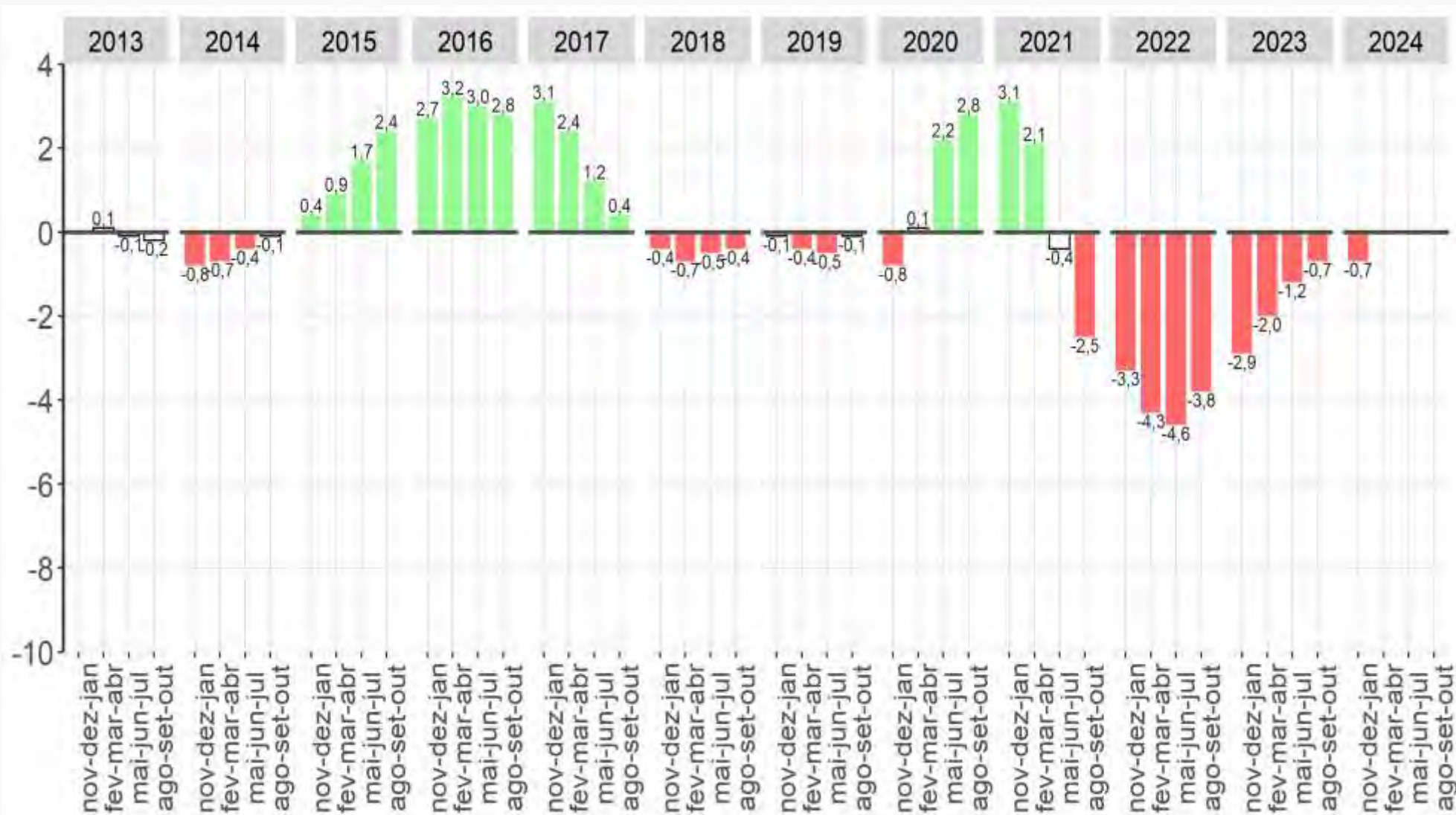

Fonte: IBGE, Diretoria de Pesquisas, Coordenação de Pesquisas por Amostra de Domicílios, Pesquisa Nacional por Amostra de Domicílios Contínua.
 Nota: As colunas em branco com contorno cinza representam variações não estatisticamente significativas.

Taxa de desocupação das pessoas de 14 anos ou mais de idade, na semana de referência dos trimestres terminados em **janeiro** - Brasil - (em %) - 2012/2024

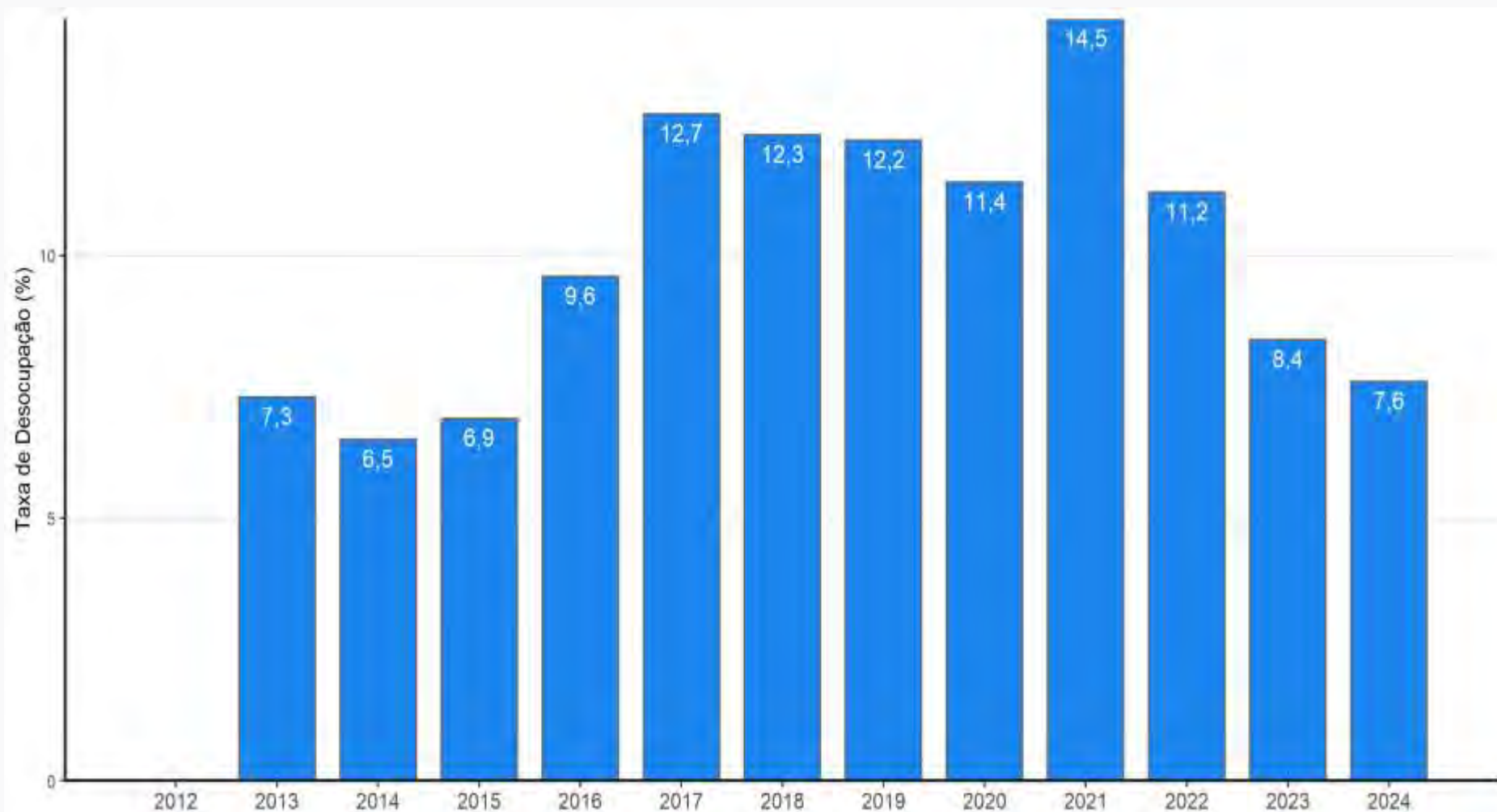

Fonte: IBGE, Diretoria de Pesquisas, Coordenação de Trabalho e Rendimento, Pesquisa Nacional por Amostra de Domicílios Contínua.

Desocupação

Definição

Pessoas desocupadas - São classificadas como desocupadas na semana de referência as pessoas sem trabalho (que geram rendimentos para o domicílio) nessa semana, que tomaram alguma providência efetiva para consegui-lo no período de referência de 30 dias e que estavam disponíveis para assumi-lo na semana de referência.

Consideram-se, também, como desocupadas as pessoas sem trabalho na semana de referência que não tomaram providência efetiva para conseguir trabalho no período de referência de 30 dias porque já haviam conseguido trabalho que iriam começá-lo em menos de quatro meses após o último dia da semana de referência.

Pessoas de 14 anos ou mais de idade, **desocupadas** na semana de referência, Brasil – 2012/2024 (em 1 000 pessoas)

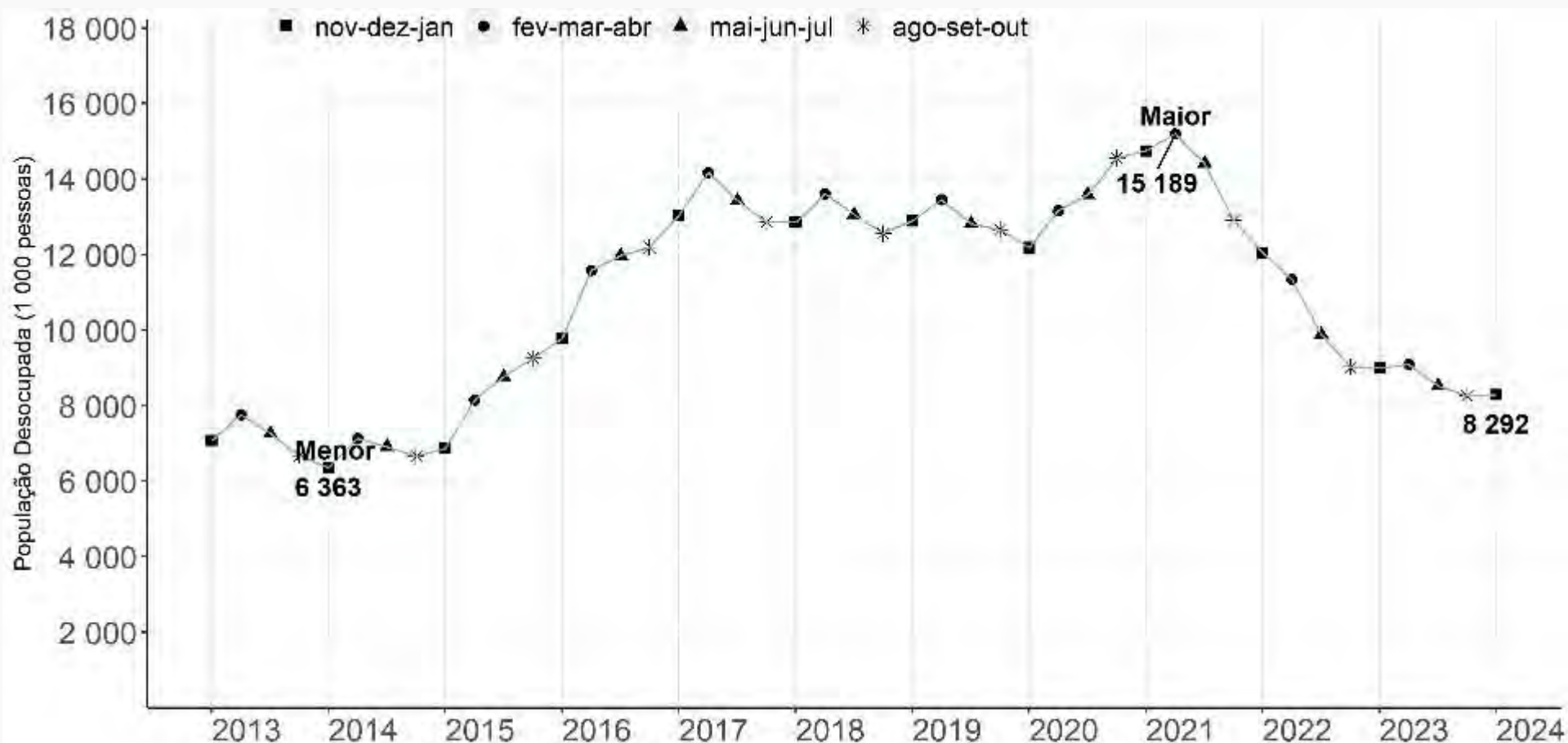

Fonte: IBGE, Diretoria de Pesquisas, Coordenação de Pesquisas por Amostra de Domicílios, Pesquisa Nacional por Amostra de Domicílios Contínua.

Estável em relação ao trimestre anterior
Queda de 7,8% em relação ao mesmo trimestre do ano anterior

População desocupada na semana de referência: Variações em relação ao trimestre móvel anterior, Brasil - 2012/2024 (%)

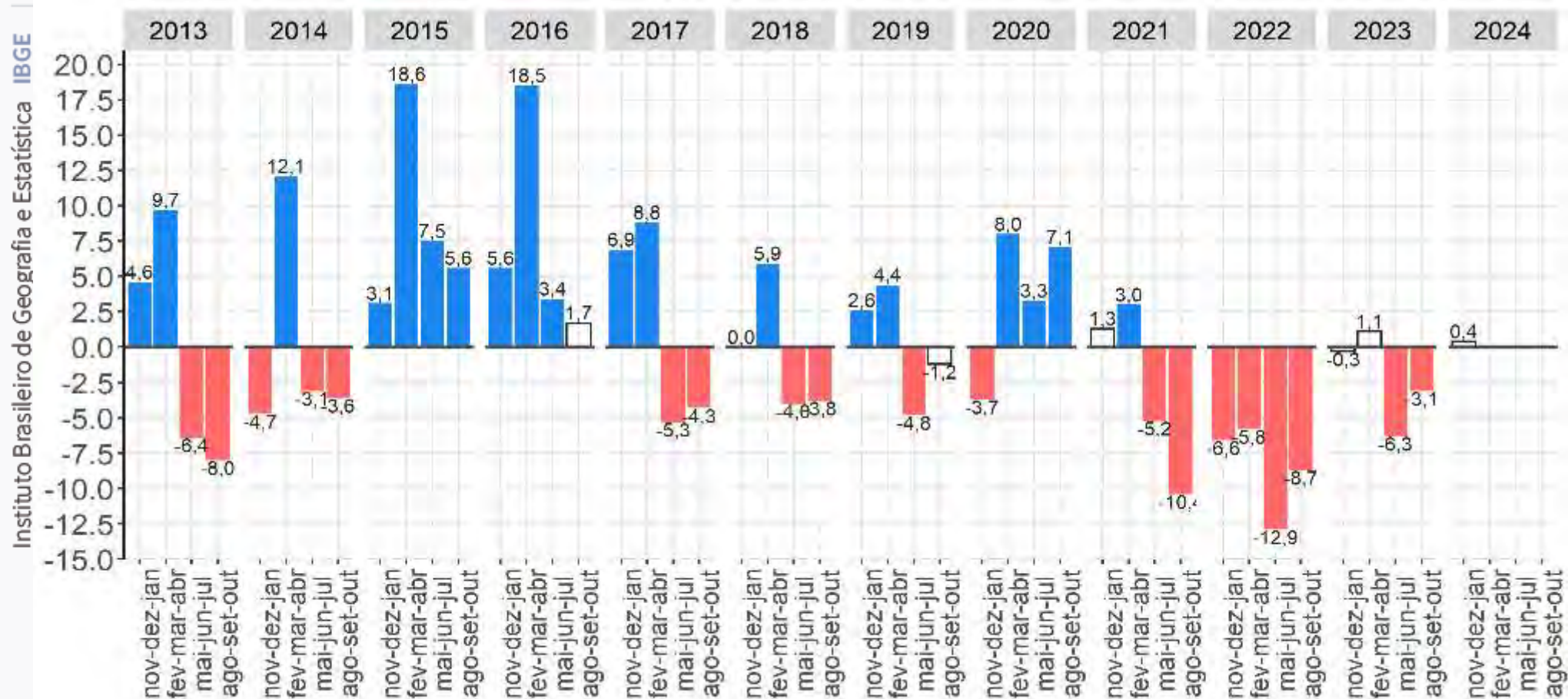

Fonte: IBGE, Diretoria de Pesquisas, Coordenação de Pesquisas por Amostra de Domicílios, Pesquisa Nacional por Amostra de Domicílios Contínua.
Nota: As colunas em branco com contorno cinza representam variações não estatisticamente significativas.

A população desocupada ficou estável na comparação TRIMESTRAL

População desocupada na semana de referência: Variações em relação ao mesmo trimestre móvel do ano anterior - Brasil - 2012/2024 (%)

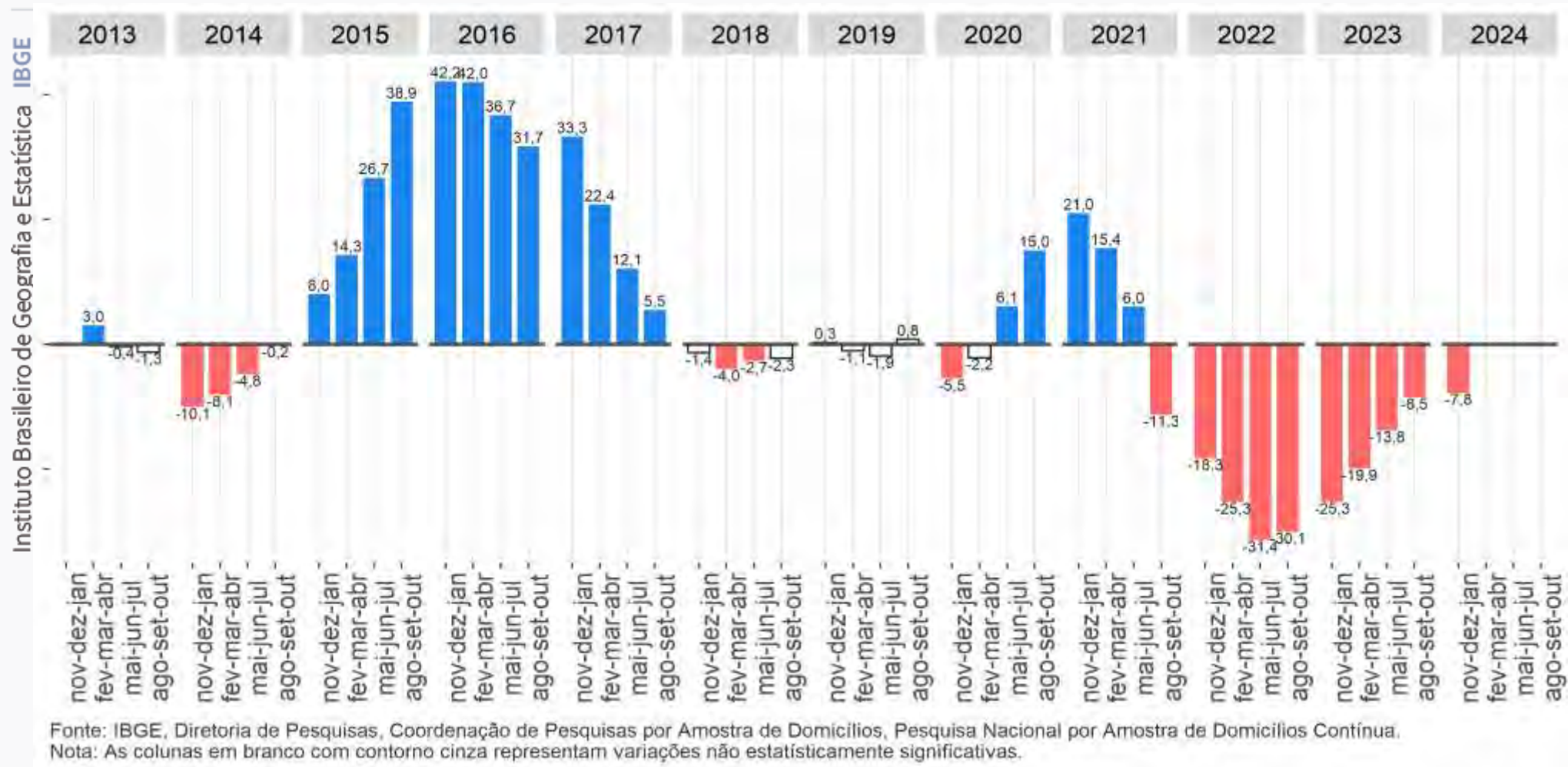

A população desocupada reduziu na comparação ANUAL

Ocupação

Definição

São classificadas como **ocupadas na semana de referência** as pessoas que, nesse período, trabalharam pelo menos uma hora completa em trabalho remunerado em dinheiro, produtos, mercadorias ou benefícios (moradia, alimentação, roupas, treinamento etc.), ou em trabalho sem remuneração direta em ajuda à atividade econômica de membro do domicílio ou parente que reside em outro domicílio, ou, ainda, as que tinham trabalho remunerado do qual estavam temporariamente afastadas nessa semana.

Consideram-se como ocupadas temporariamente afastadas de trabalho remunerado as pessoas que não trabalharam durante pelo menos uma hora completa na semana de referência por motivo de férias, folga, jornada variável ou licença remunerada (em decorrência de maternidade, paternidade, saúde ou acidente da própria pessoa, estudo, casamento, licença-prêmio etc.). Além disso, também foram consideradas ocupadas as pessoas afastadas por motivo diferente dos já citados, desde que o período transcorrido do afastamento fosse inferior a quatro meses, contados até o último dia da semana de referência.

Pessoas de 14 anos ou mais de idade, **ocupadas** na semana de referência, Brasil – 2012/2024 (em 1 000 pessoas)

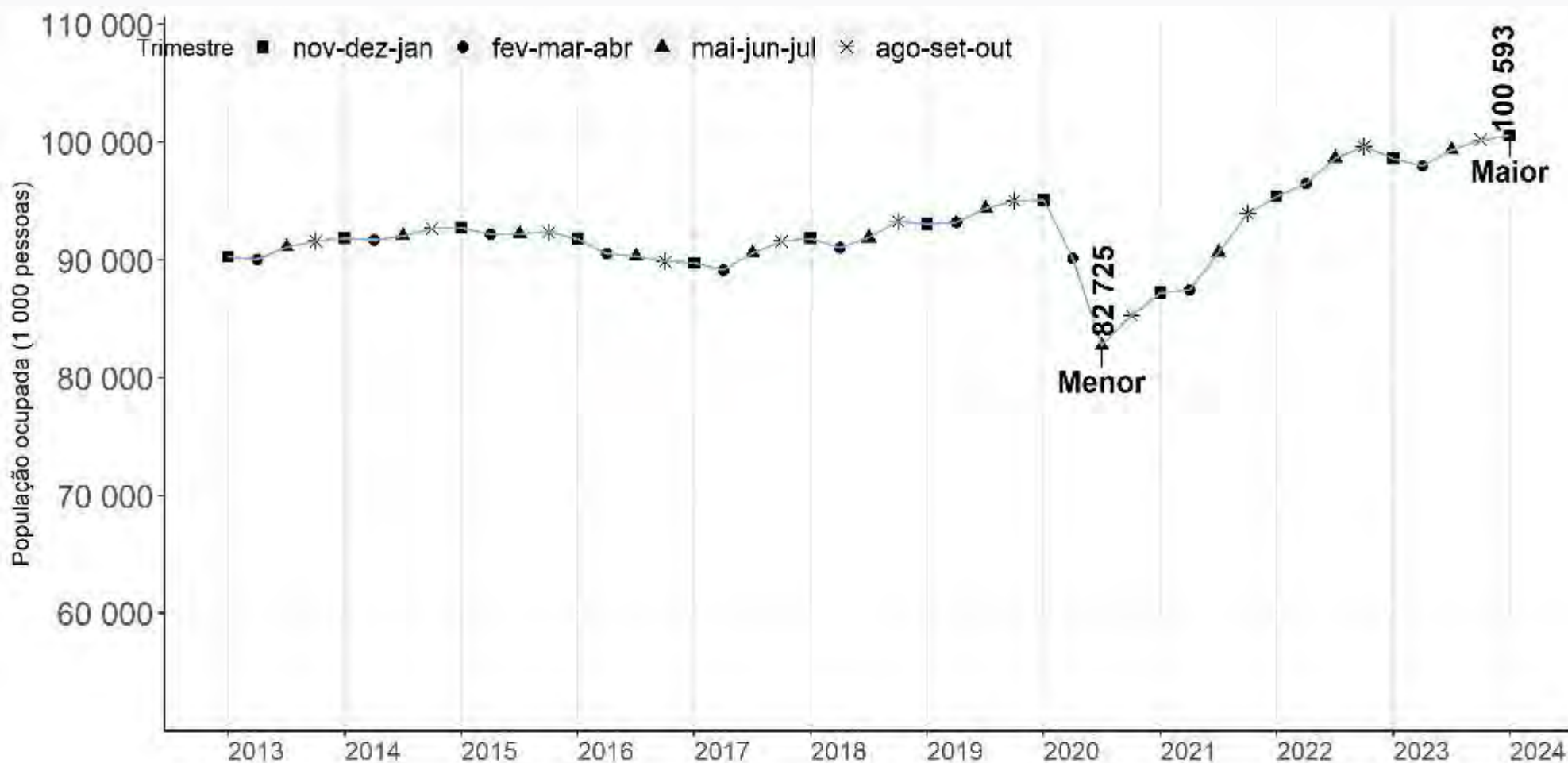

Fonte: IBGE, Diretoria de Pesquisas, Coordenação de Pesquisas por Amostra de Domicílios, Pesquisa Nacional por Amostra de Domicílios Contínua.

Crescimento em relação ao trimestre anterior (387 mil pessoas)
Crescimento em relação ao mesmo trimestre do ano anterior (1957 mil pessoas)

População ocupada na semana de referência: Variações em relação ao trimestre móvel anterior, Brasil - 2012/2024 (em %)

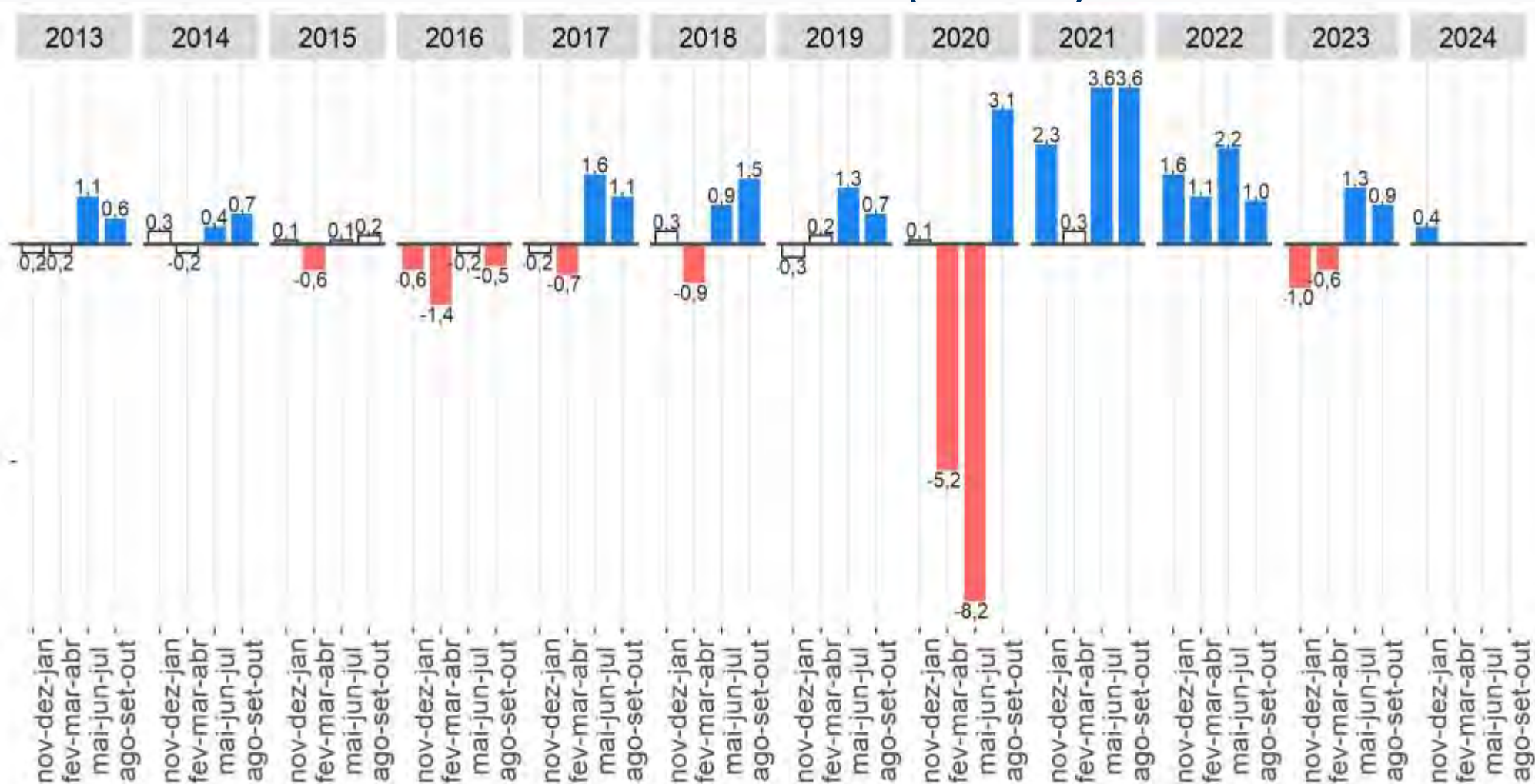

Fonte: IBGE, Diretoria de Pesquisas, Coordenação de Pesquisas por Amostra de Domicílios, Pesquisa Nacional por Amostra de Domicílios Contínua.
 Nota: As colunas em branco com contorno cinza representam variações não estatisticamente significativas.

A população ocupada apresentou **crescimento** de 0,4% na comparação trimestral.

População ocupada na semana de referência: Variações em relação ao mesmo trimestre móvel do ano anterior, Brasil - 2012/2024 (em %)

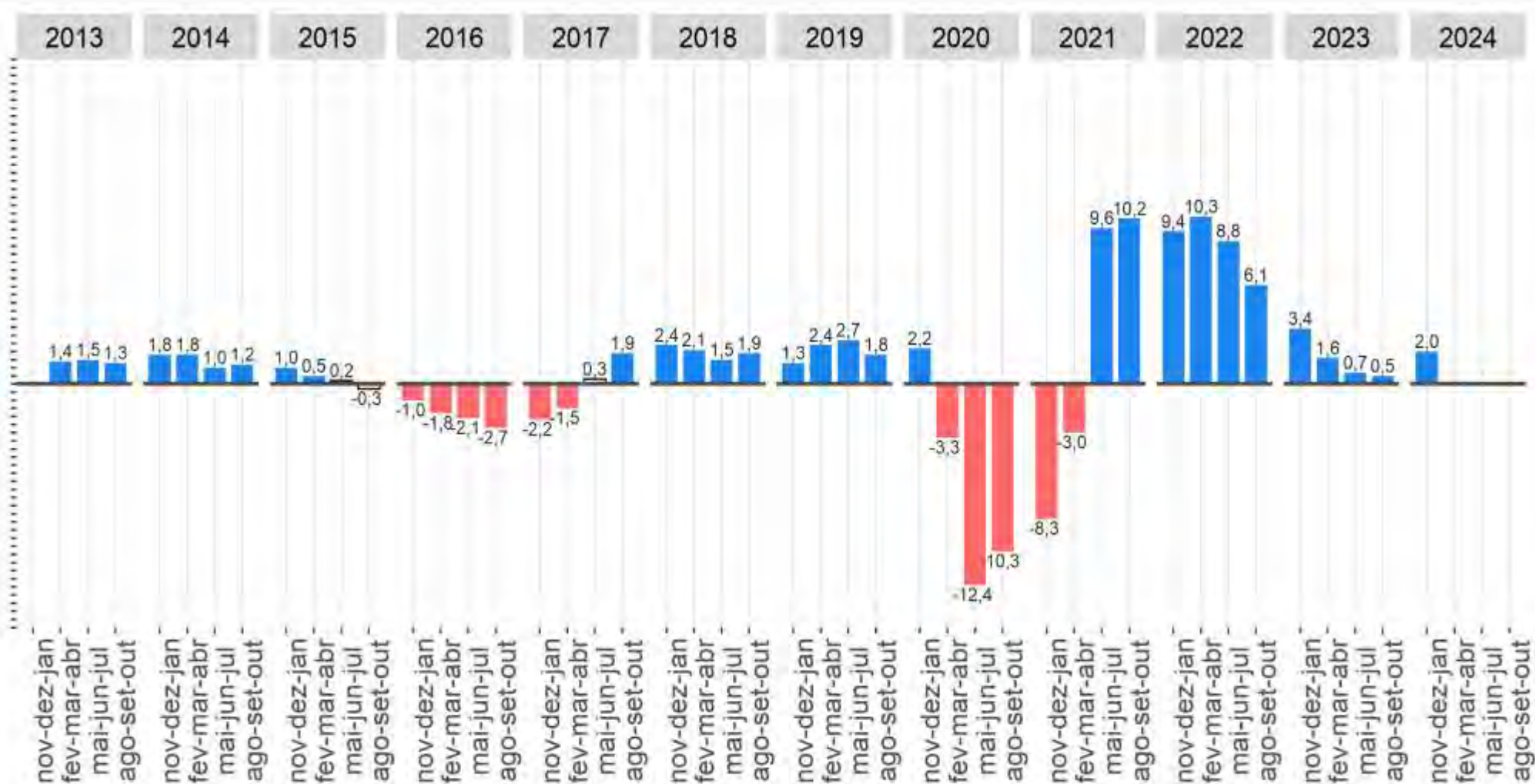

Fonte: IBGE, Diretoria de Pesquisas, Coordenação de Pesquisas por Amostra de Domicílios, Pesquisa Nacional por Amostra de Domicílios Contínua.
 Nota: As colunas em branco com contorno cinza representam variações não estatisticamente significativas.

Crescimento de 2,0% na comparação anual.

Nível da ocupação

População ocupada

População em idade de trabalhar

O quadro, a seguir, mostra a evolução do **Nível de ocupação**, de acordo com os trimestres móveis ao longo da série histórica da pesquisa, Brasil - 2012/2024

	2012	2013	2014	2015	2016	2017	2018	2019	2020	2021	2022	2023	2024
nov-dez-jan		58,1	58,2	58,0	56,7	54,8	55,5	55,6	56,2	51,1	55,3	56,7	57,3
dez-jan-fev		57,7	58,1	57,7	56,4	54,4	55,1	55,3	55,9	51,1	55,2	56,4	
jan-fev-mar	57,3	57,5	57,8	57,4	55,9	54,1	54,8	55,2	55,0	50,9	55,2	56,1	
fev-mar-abr	57,8	57,7	57,9	57,5	55,8	54,3	54,8	55,5	53,2	51,1	55,8	56,2	
mar-abr-mai	58,0	57,9	58,0	57,4	55,8	54,5	54,9	55,8	51,1	51,4	56,4	56,4	
abr-mai-jun	58,1	58,1	58,1	57,4	55,7	54,8	55,0	56,0	49,5	52,1	56,8	56,6	
mai-jun-jul	58,2	58,2	58,0	57,3	55,5	55,0	55,2	56,1	48,7	52,8	57,0	56,9	
jun-jul-ago	58,3	58,2	57,9	57,2	55,3	55,2	55,4	56,1	48,5	53,4	57,1	57,0	
jul-ago-set	58,4	58,2	58,1	57,2	55,1	55,3	55,7	56,2	49,0	54,1	57,2	57,1	
ago-set-out	58,4	58,3	58,2	57,3	55,0	55,5	55,9	56,3	50,0	54,6	57,4	57,2	
set-out-nov	58,4	58,5	58,2	57,1	55,2	55,7	56,0	56,5	50,8	55,1	57,4	57,4	
out-nov-dez	58,3	58,5	58,2	57,1	55,1	55,7	55,9	56,5	51,1	55,6	57,2	57,6	

Fonte: IBGE, Pesquisa Nacional por Amostra de Domicílios Contínua.

Nota: Somente os dados hachurados são comparáveis.

Nível da ocupação das pessoas de 14 anos ou mais de idade na semana de referência, Brasil - 2012/2024 (%)

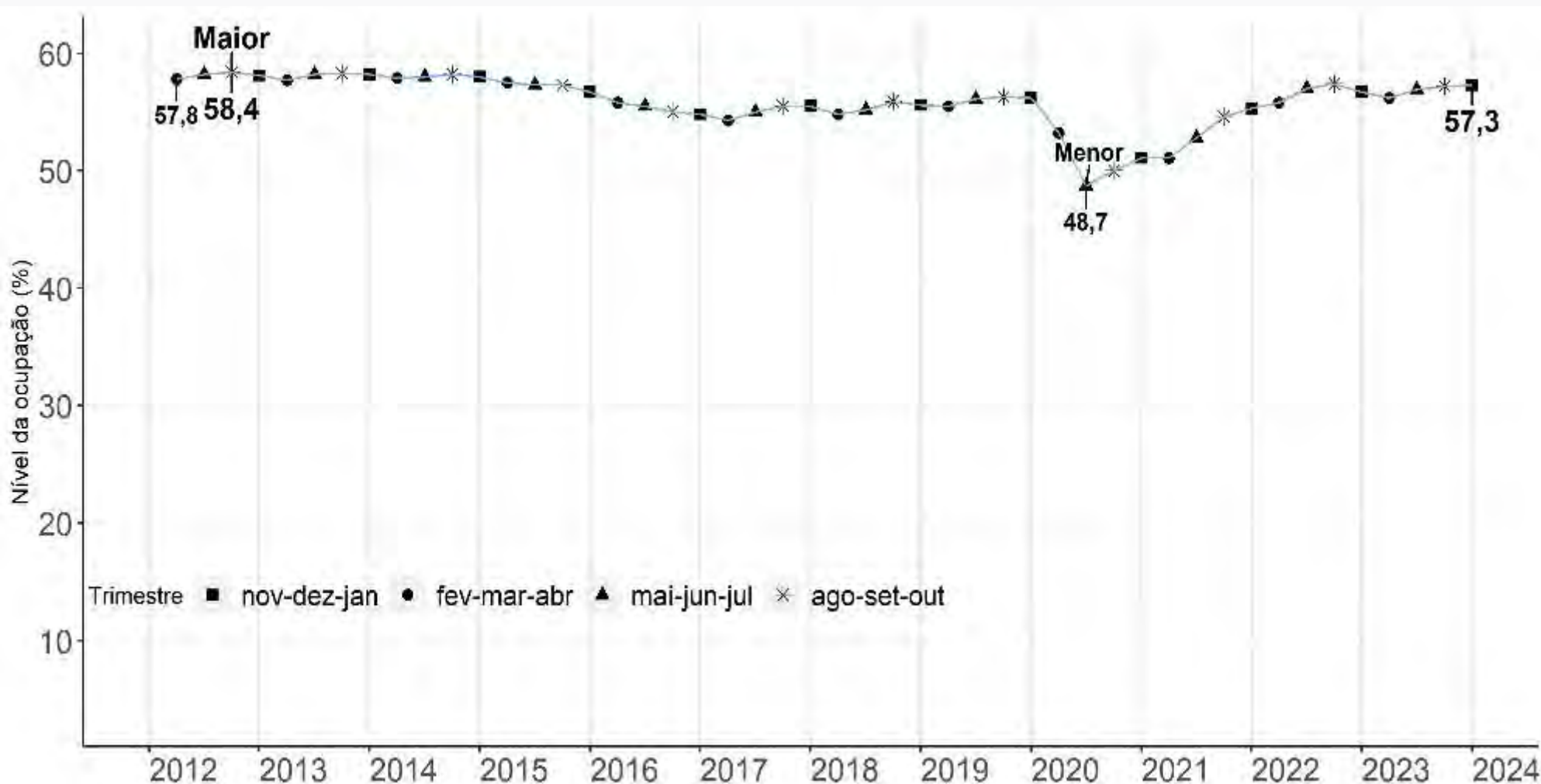

Fonte: IBGE, Diretoria de Pesquisas, Coordenação de Pesquisas por Amostra de Domicílios, Pesquisa Nacional por Amostra de Domicílios Contínua.

Estabilidade em relação ao trimestre anterior
Aumento de 0,6 p.p. em relação ao mesmo trimestre do ano anterior

Nível da ocupação na semana de referência: **Variações** em relação ao trimestre móvel anterior , Brasil - 2012/2024 (em ponto percentual)

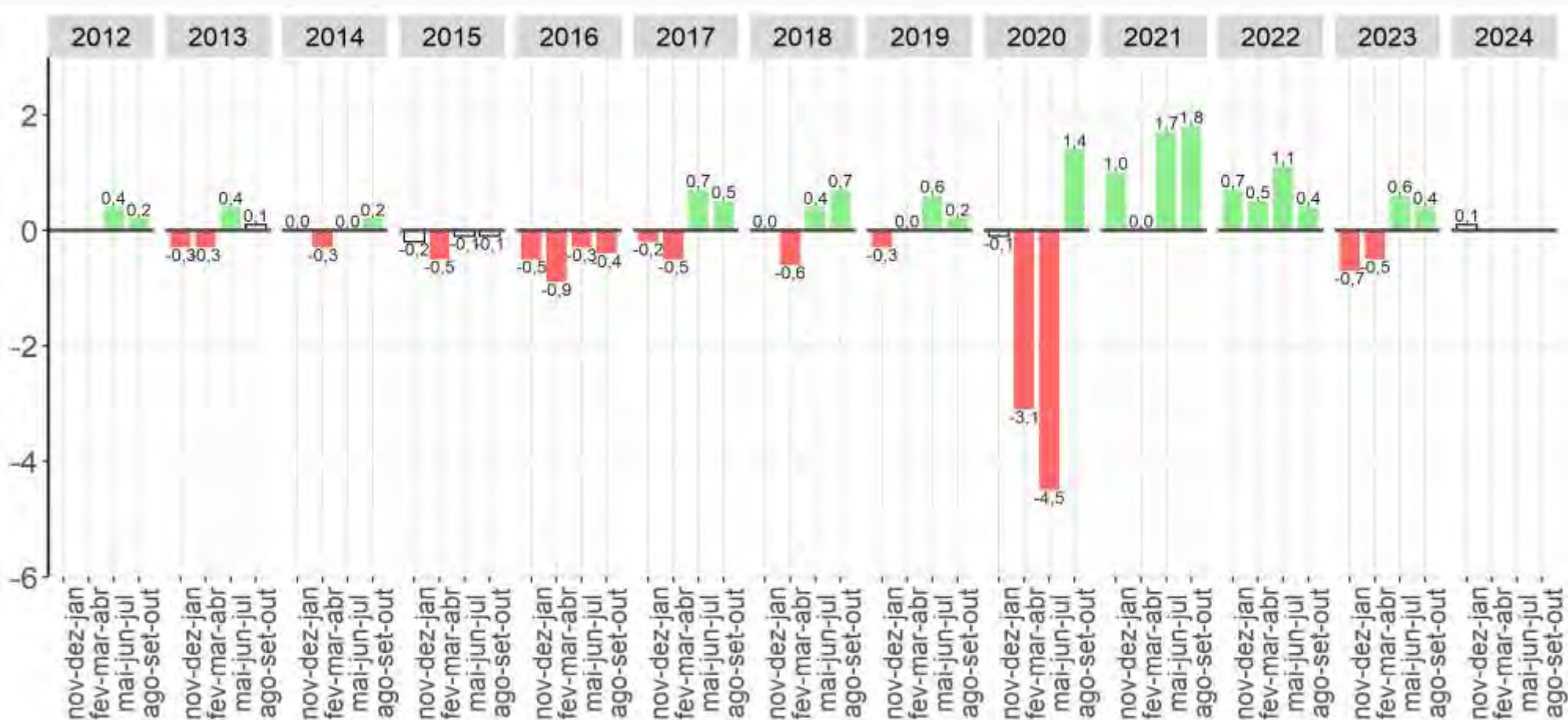

Fonte: IBGE, Diretoria de Pesquisas, Coordenação de Pesquisas por Amostra de Domicílios, Pesquisa Nacional por Amostra de Domicílios Contínua.
 Nota: As colunas em branco com contorno cinza representam variações não estatisticamente significativas.

Estabilidade em relação ao trimestre anterior

Nível da ocupação na semana de referência: **Variações** em relação ao **mesmo trimestre móvel do ano anterior** , Brasil - 2012/2024 (em ponto percentual)

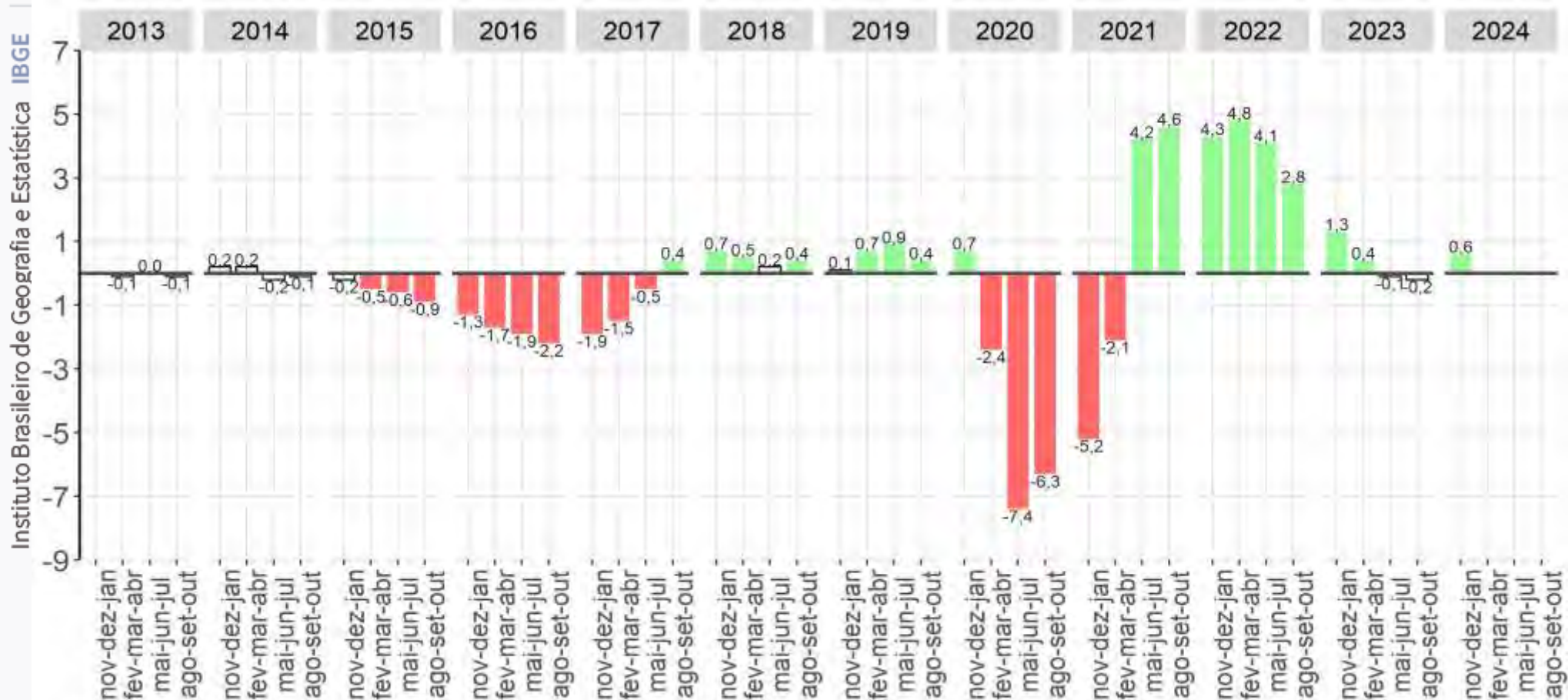

Fonte: IBGE, Diretoria de Pesquisas, Coordenação de Pesquisas por Amostra de Domicílios, Pesquisa Nacional por Amostra de Domicílios Contínua.
 Nota: As colunas em branco com contorno cinza representam variações não estatisticamente significativas.

Aumento de 0,6 p.p. em relação ao mesmo trimestre do ano anterior

Grupamentos de atividades

Classificação Nacional de Atividades Econômicas Domiciliar 2.0

(agrupamentos para efeito de divulgação da PNAD Contínua)

1	AGRICULTURA, PECUÁRIA, PRODUÇÃO FLORESTAL, PESCA E AQUICULTURA	
2	INDÚSTRIA GERAL	INDÚSTRIAS EXTRATIVAS
		INDÚSTRIAS DE TRANSFORMAÇÃO
		ELETRICIDADE E GÁS
		ÁGUA, ESGOTO, ATIVIDADES DE GESTÃO DE RESÍDUOS E DESCONTAMINAÇÃO
3	CONSTRUÇÃO	CONSTRUÇÃO E INCORPORAÇÃO DE EDIFÍCIOS
		OBRAS DE INFRA-ESTRUTURA
		SERVIÇOS ESPECIALIZADOS PARA CONSTRUÇÃO
4	COMÉRCIO, REPARAÇÃO DE VEÍCULOS AUTOMOTORES E MOTOCICLETAS	COMÉRCIO EM GERAL <i>(incluindo o comércio de veículos automotores e motocicletas) e (excluindo o serviço de alimentação, tais como: bares restaurante e lanchonete etc)</i>
		REPARAÇÃO DE VEÍCULOS AUTOMOTORES E MOTOCICLETAS
5	TRANSPORTE, ARMAZENAGEM E CORREIO	TRANSPORTE TERRESTRE
		TRANSPORTE AQUAVIÁRIO
		TRANSPORTE AÉREO
		ARMAZENAMENTO E ATIVIDADES AUXILIARES DOS TRANSPORTES
		CORREIO E OUTRAS ATIVIDADES DE ENTREGA
6	ALOJAMENTO E ALIMENTAÇÃO	
7	INFORMAÇÃO, COMUNICAÇÃO E ATIVIDADES FINANCEIRAS, IMOBILIÁRIAS, PROFISSIONAIS E ADMINISTRATIVAS	INFORMAÇÃO E COMUNICAÇÃO
		ATIVIDADES FINANCEIRAS, DE SEGUROS E SERVIÇOS RELACIONADOS
		ATIVIDADES IMOBILIÁRIAS
		ATIVIDADES PROFISSIONAIS, CIENTÍFICAS E TÉCNICAS
		ATIVIDADES ADMINISTRATIVAS E SERVIÇOS COMPLEMENTARES
8	ADMINISTRAÇÃO PÚBLICA, DEFESA, SEGURIDADE SOCIAL, EDUCAÇÃO, SAÚDE HUMANA	ADMINISTRAÇÃO PÚBLICA, DEFESA E SEGURIDADE SOCIAL
		EDUCAÇÃO (pública e privada)
		SAÚDE HUMANA (pública e privada) E SERVIÇOS SOCIAIS
9	OUTROS SERVIÇOS	ARTES, CULTURA, ESPORTE E RECREAÇÃO
		ATIVIDADES DE ORGANIZAÇÕES ASSOCIATIVAS
		REPARAÇÃO E MANUTENÇÃO DE EQUIPAMENTOS DE INFORMÁTICA E COMUNICAÇÃO E DE OBJETOS PESSOAIS E DOMÉSTICOS
		OUTRAS ATIVIDADES DE SERVIÇOS PESSOAIS
		ORGANISMOS INTERNACIONAIS E OUTRAS INSTITUIÇÕES EXTRATERRITORIAIS
10	SERVIÇOS DOMÉSTICOS	
11	ATIVIDADES MAL DEFINIDAS	

População ocupada na agricultura na semana de referência: Variações em relação ao trimestre móvel anterior, Brasil - 2012/2024 (em %)

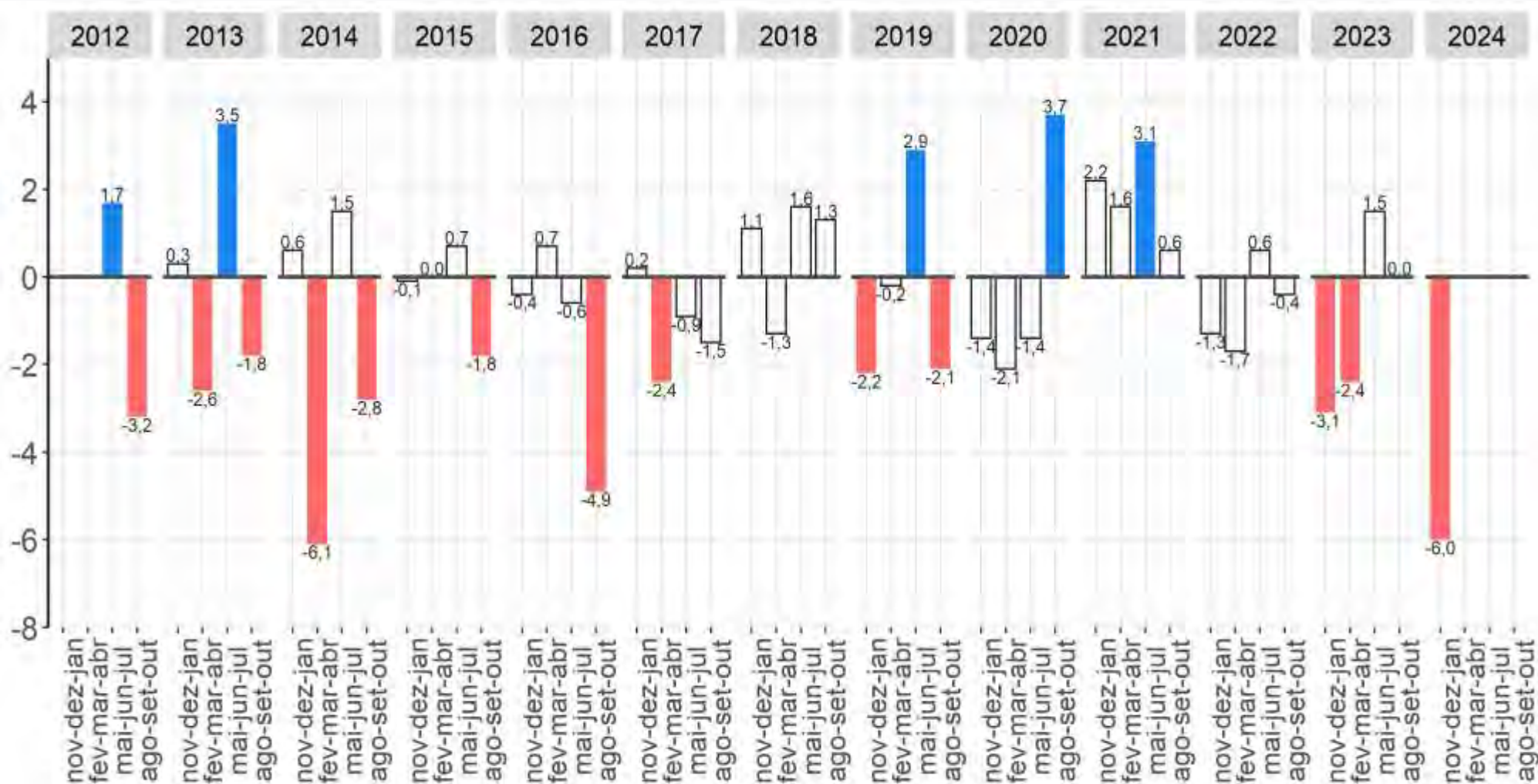

Fonte: IBGE, Diretoria de Pesquisas, Coordenação de Pesquisas por Amostra de Domicílios, Pesquisa Nacional por Amostra de Domicílios Contínua.
 Nota: As colunas em branco com contorno cinza representam variações não estatisticamente significativas.

População ocupada na agricultura apresentou redução na comparação trimestral.

População ocupada na agricultura na semana de referência: Variações em relação ao mesmo trimestre móvel do ano anterior, Brasil - 2012/2024 (em %)

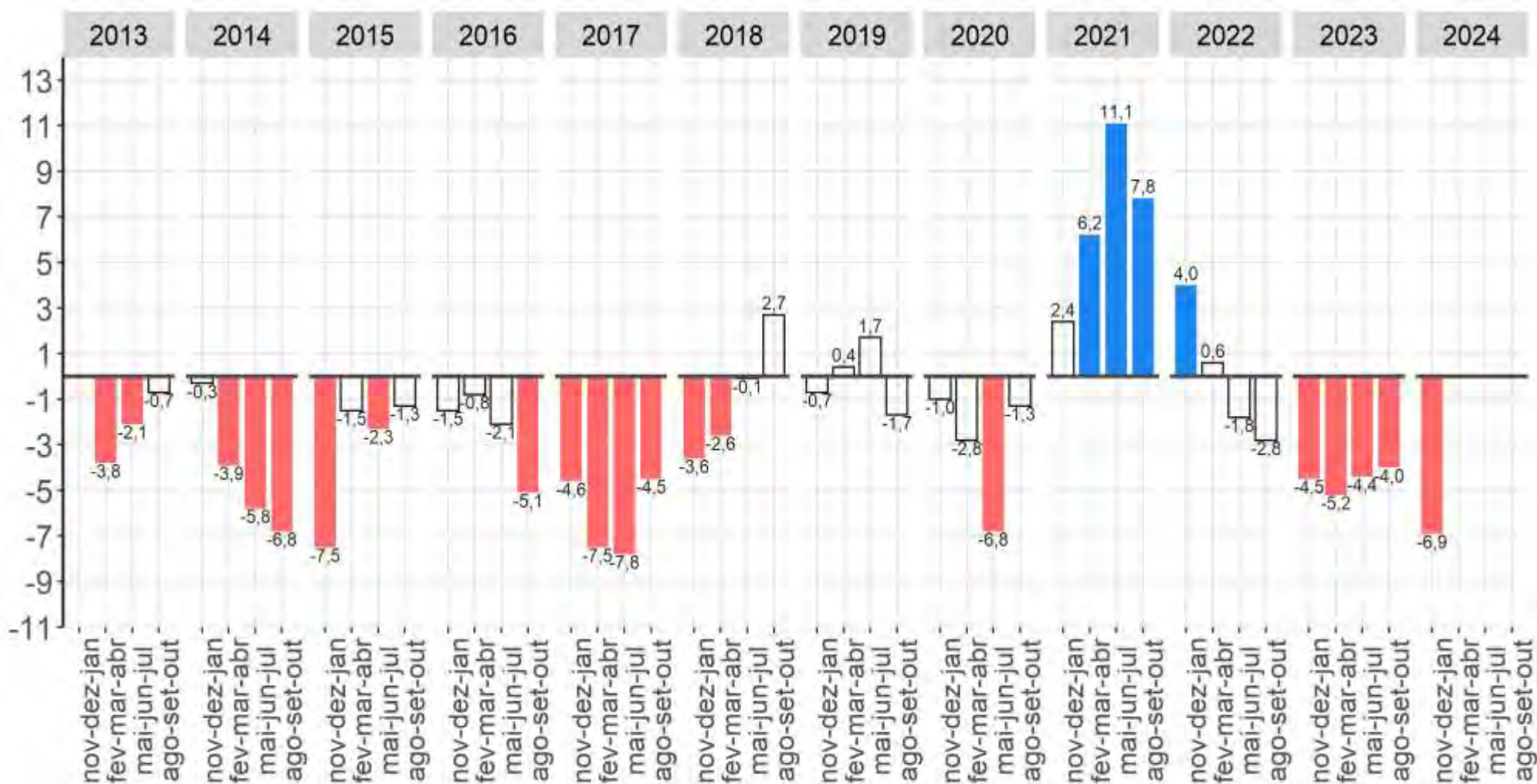

Fonte: IBGE, Diretoria de Pesquisas, Coordenação de Pesquisas por Amostra de Domicílios, Pesquisa Nacional por Amostra de Domicílios Contínua.
 Nota: As colunas em branco com contorno cinza representam variações não estatisticamente significativas.

População ocupada na agricultura apresentou **redução** na comparação anual.

População ocupada **na indústria** na semana de referência: Variações em relação **ao trimestre móvel anterior**, Brasil - 2012/2024 (em %)

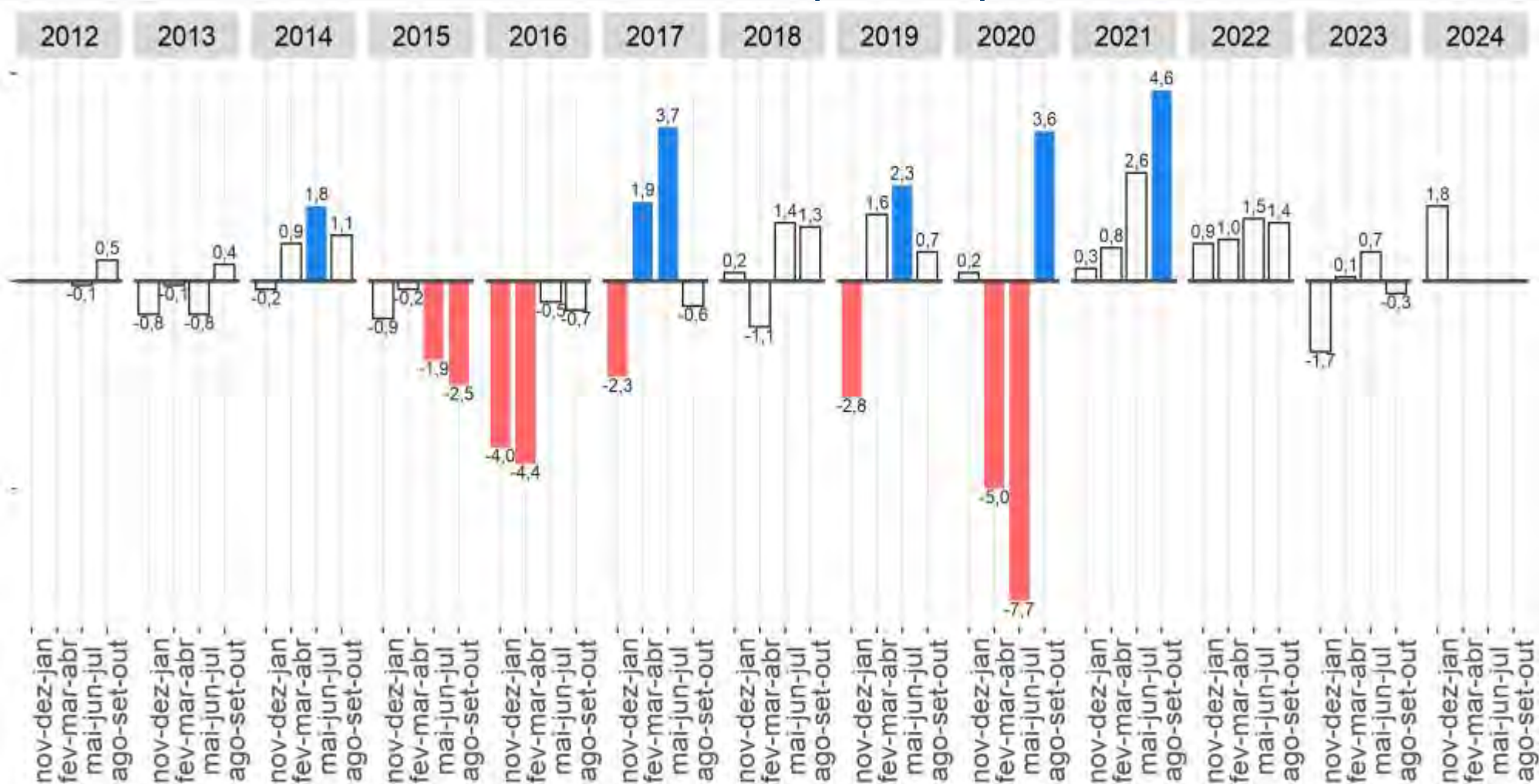

Fonte: IBGE, Diretoria de Pesquisas, Coordenação de Pesquisas por Amostra de Domicílios, Pesquisa Nacional por Amostra de Domicílios Contínua.

Nota: As colunas em branco com contorno cinza representam variações não estatisticamente significativas.

População ocupada na indústria apresentou estabilidade na comparação trimestral.

População ocupada **na indústria** na semana de referência: Variações em relação ao mesmo trimestre móvel do **ano anterior**, Brasil - 2012/2024 (em %)

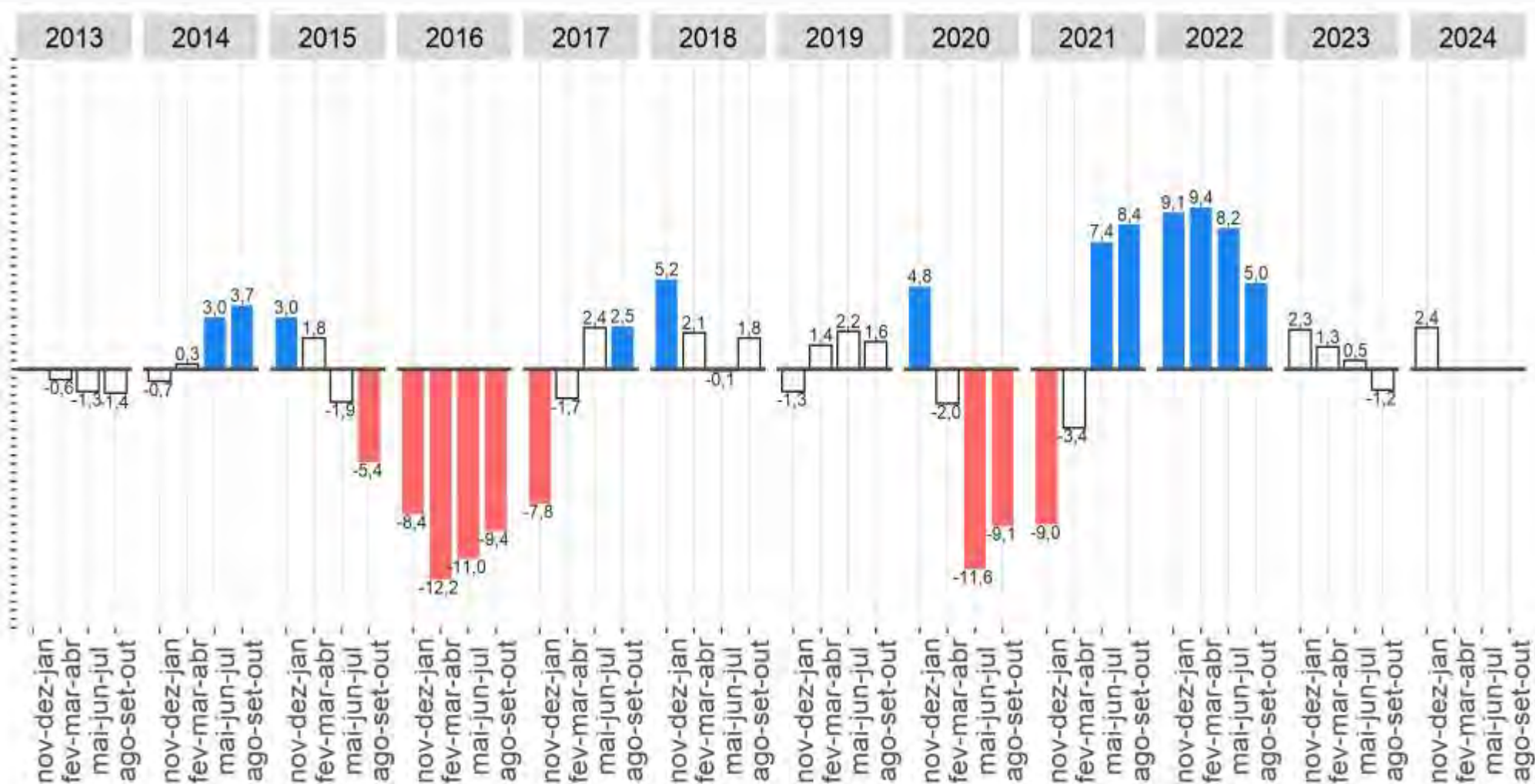

Fonte: IBGE, Diretoria de Pesquisas, Coordenação de Pesquisas por Amostra de Domicílios, Pesquisa Nacional por Amostra de Domicílios Contínua.

Nota: As colunas em branco com contorno cinza representam variações não estatisticamente significativas.

População ocupada na indústria apresentou estabilidade na comparação anual.

População ocupada **na construção** na semana de referência: Variações em relação **ao trimestre móvel anterior**, Brasil - 2012/2024 (em %)

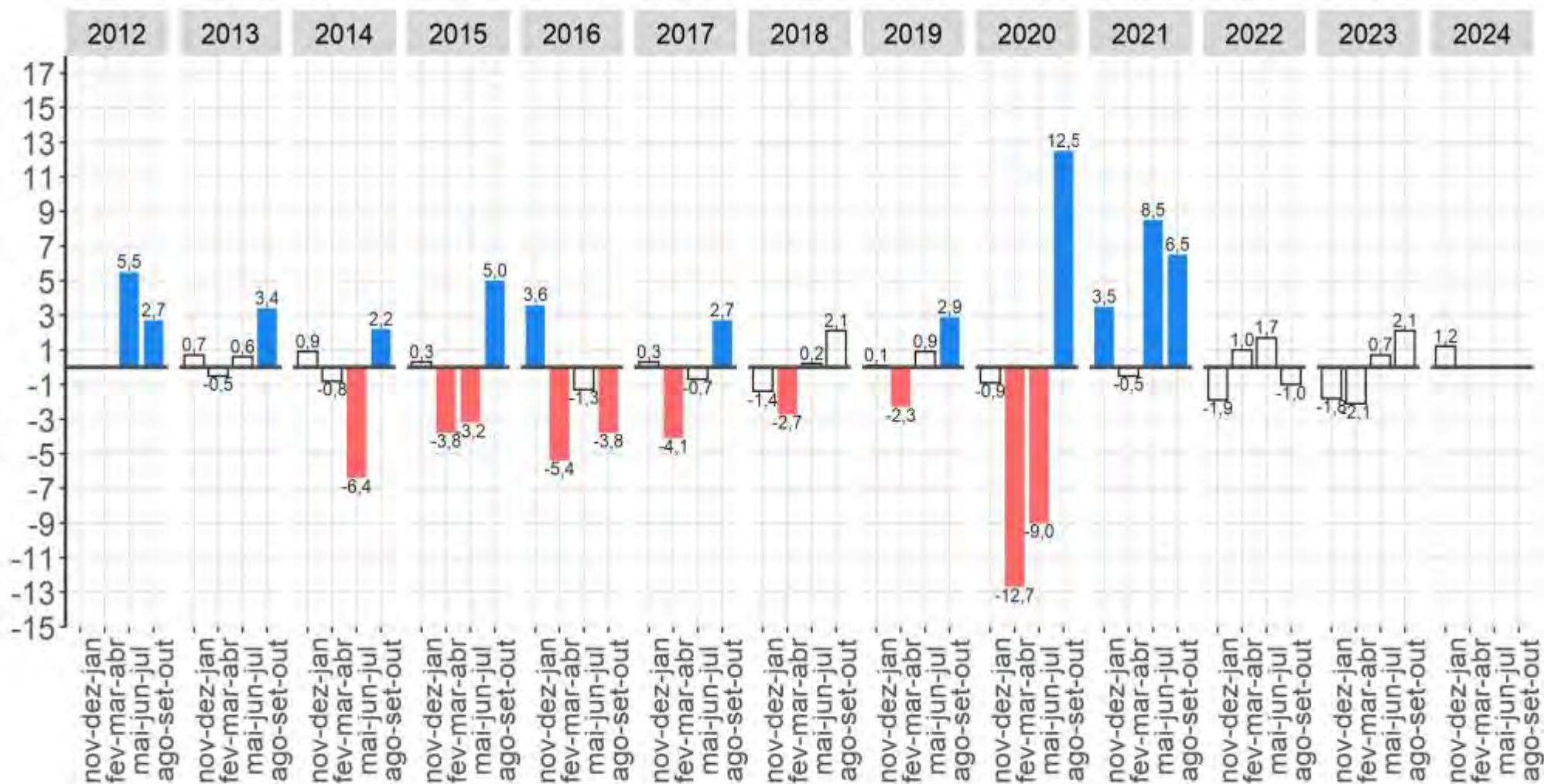

Fonte: IBGE, Diretoria de Pesquisas, Coordenação de Pesquisas por Amostra de Domicílios, Pesquisa Nacional por Amostra de Domicílios Contínua.
 Nota: As colunas em branco com contorno cinza representam variações não estatisticamente significativas.

População ocupada **na construção** apresentou **estabilidade** na comparação trimestral.

População ocupada **na construção** na semana de referência: Variações em relação ao mesmo trimestre móvel do **ano anterior**, Brasil - 2012/2024 (em %)

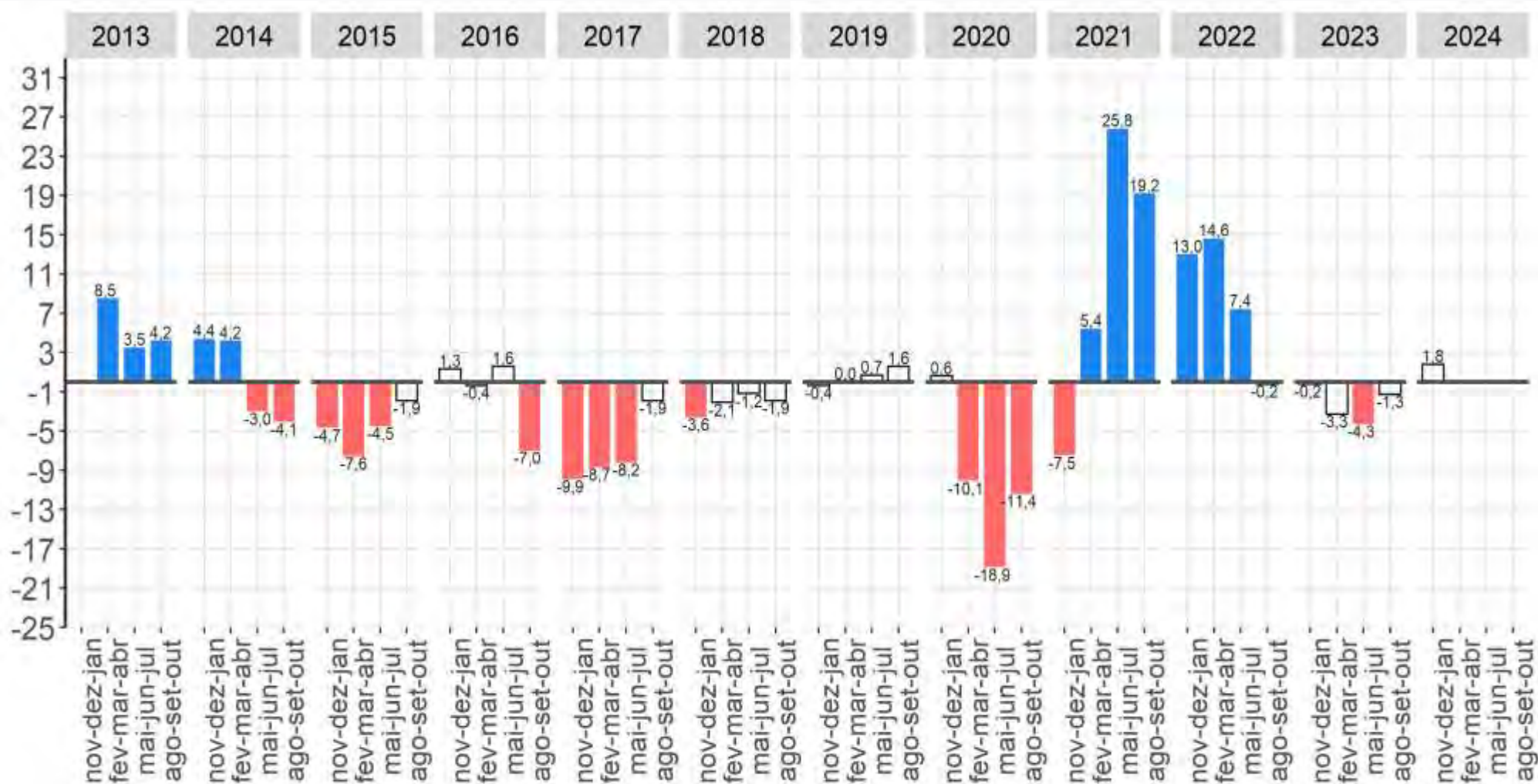

Fonte: IBGE, Diretoria de Pesquisas, Coordenação de Pesquisas por Amostra de Domicílios, Pesquisa Nacional por Amostra de Domicílios Contínua.
 Nota: As colunas em branco com contorno cinza representam variações não estatisticamente significativas.

População ocupada na construção apresentou estabilidade na comparação anual.

População ocupada **no comércio** na semana de referência: Variações em relação **ao trimestre móvel anterior**, Brasil - 2012/2024 (em %)

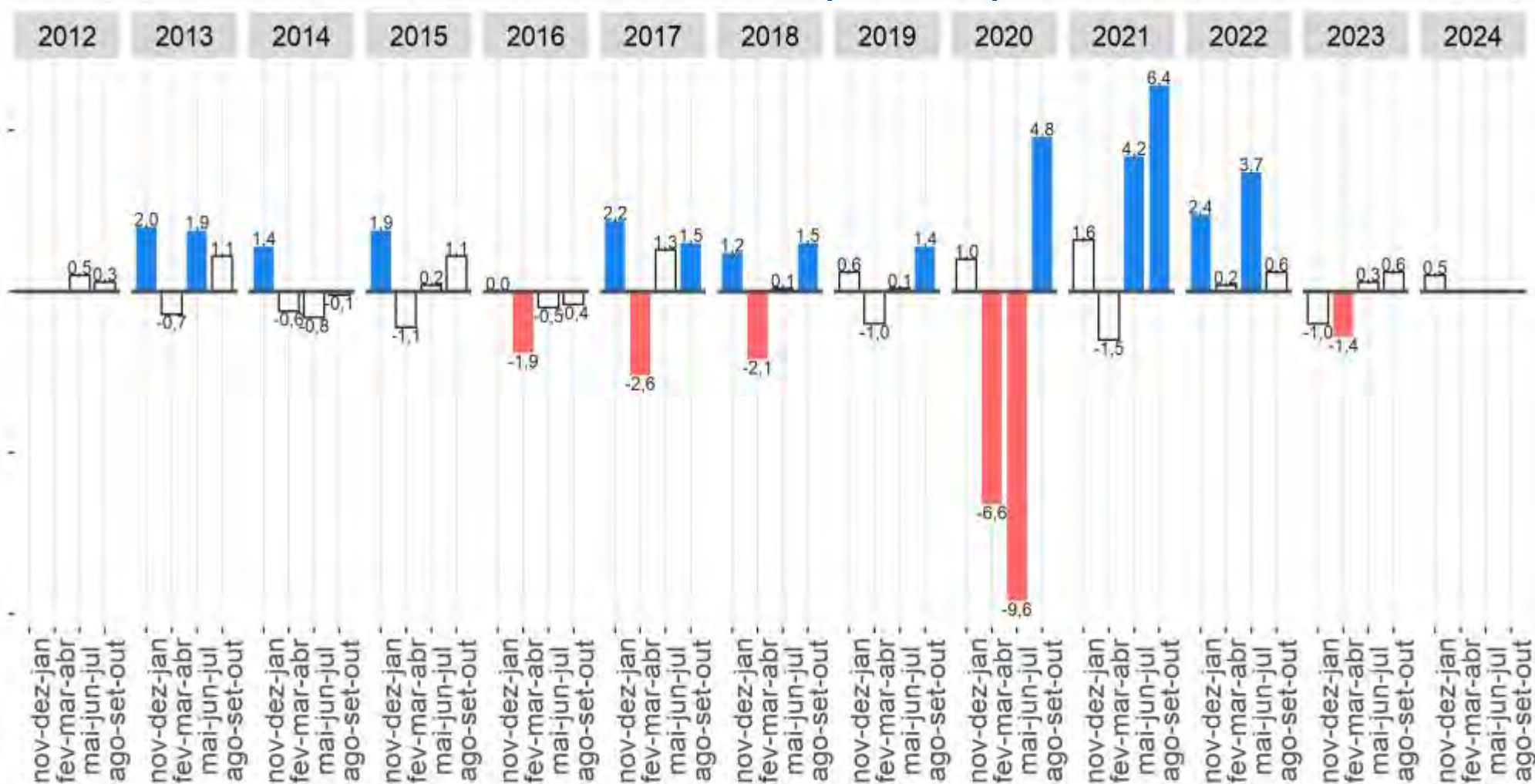

Fonte: IBGE, Diretoria de Pesquisas, Coordenação de Pesquisas por Amostra de Domicílios, Pesquisa Nacional por Amostra de Domicílios Contínua.

Nota: As colunas em branco com contorno cinza representam variações não estatisticamente significativas.

População ocupada **no comércio** apresentou **estável** na comparação trimestral.

População ocupada **no comércio** na semana de referência: Variações em relação ao mesmo trimestre móvel do **ano anterior**, Brasil - 2012/2024 (em %)

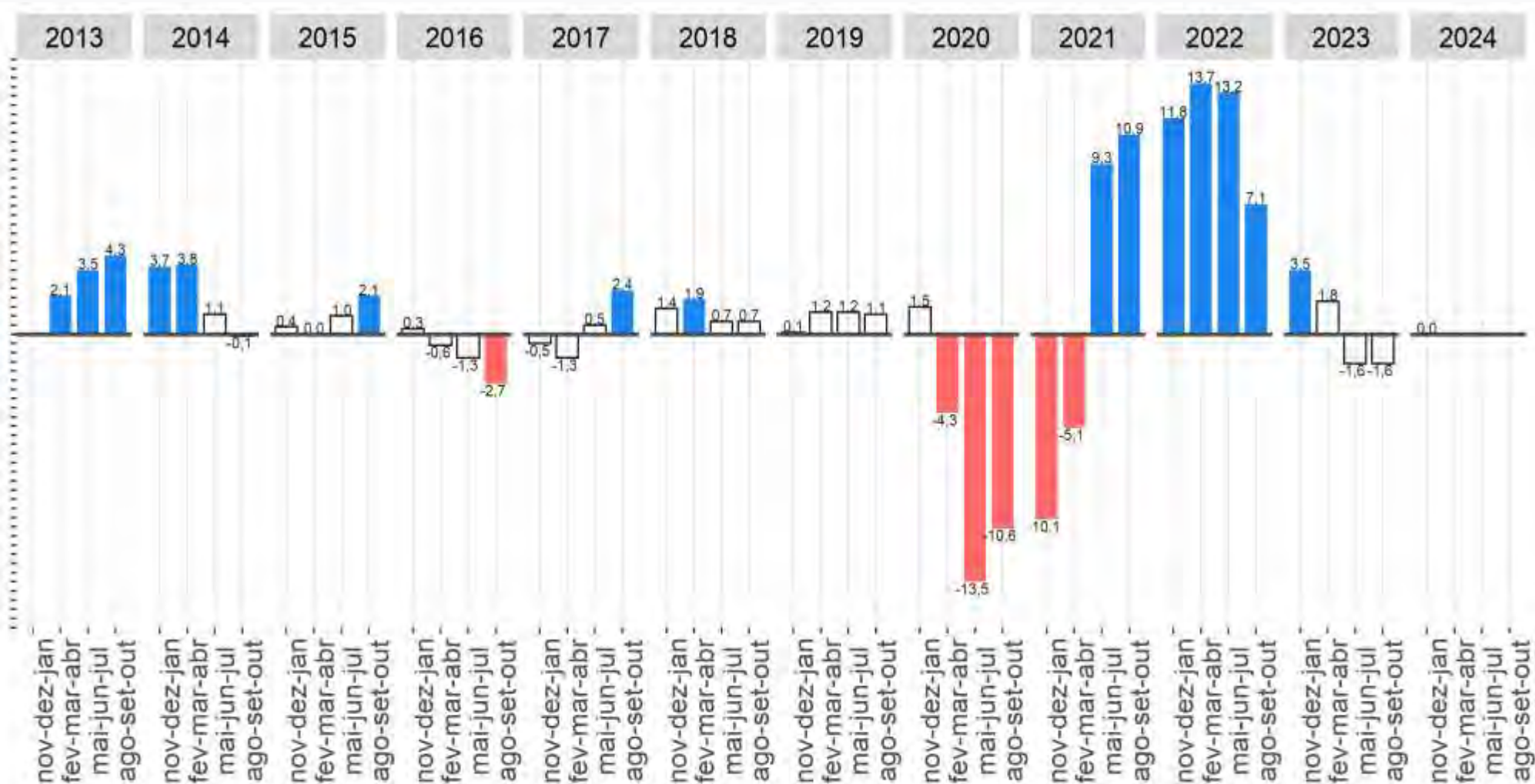

Fonte: IBGE, Diretoria de Pesquisas, Coordenação de Pesquisas por Amostra de Domicílios, Pesquisa Nacional por Amostra de Domicílios Contínua.

Nota: As colunas em branco com contorno cinza representam variações não estatisticamente significativas.

População ocupada no comércio permaneceu estável na comparação anual.

População ocupada no transporte, armazenagem e correio na semana de referência: Variações em relação ao trimestre móvel anterior, Brasil - 2012/2024 (em %)

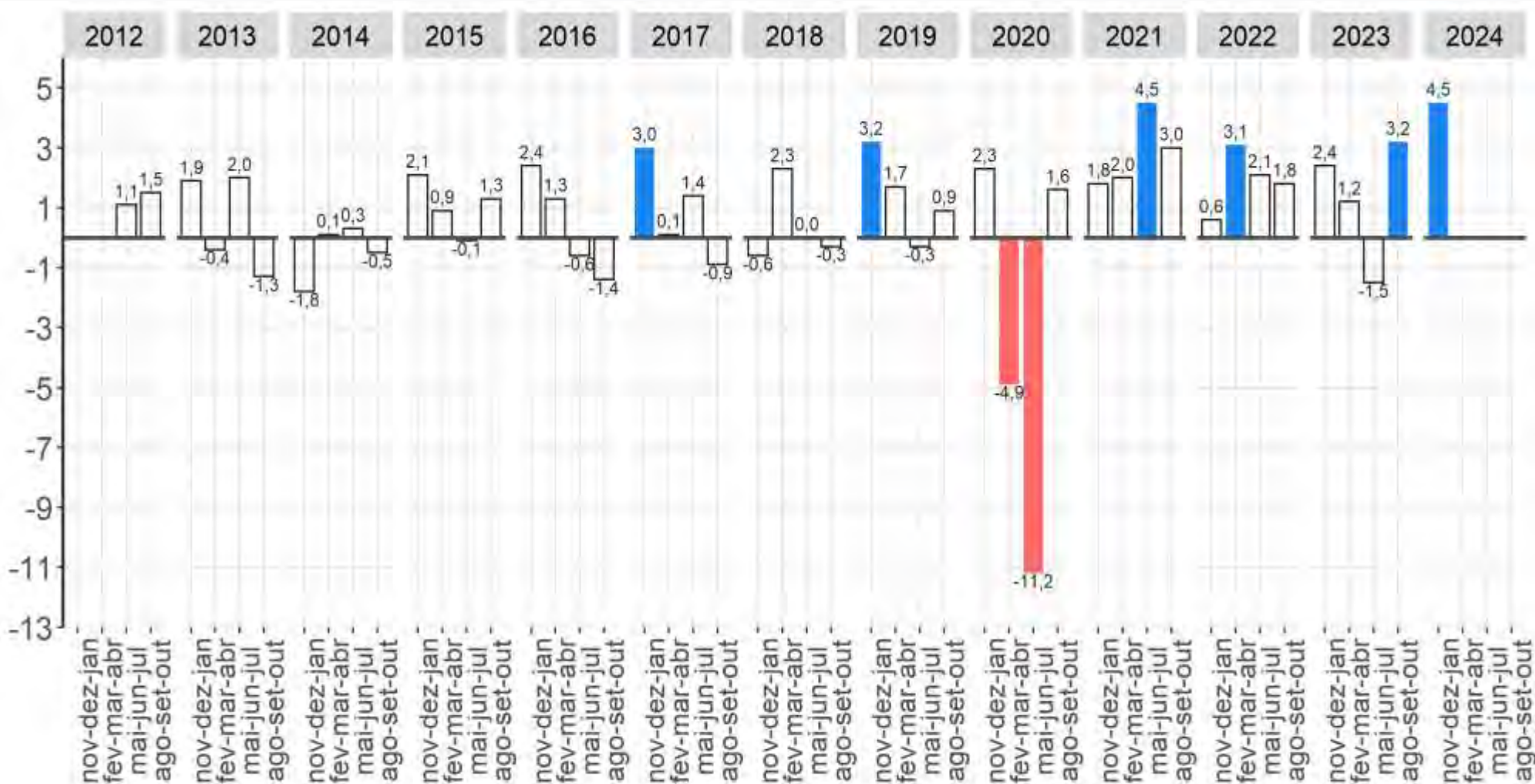

Fonte: IBGE, Diretoria de Pesquisas, Coordenação de Pesquisas por Amostra de Domicílios, Pesquisa Nacional por Amostra de Domicílios Contínua.
 Nota: As colunas em branco com contorno cinza representam variações não estatisticamente significativas.

População ocupada no transporte, armazenagem e correio apresentou crescimento na comparação trimestral.

População ocupada no transporte, armazenagem e correio na semana de referência: Variações em relação ao mesmo trimestre móvel do ano anterior, Brasil - 2012/2024 (em %)

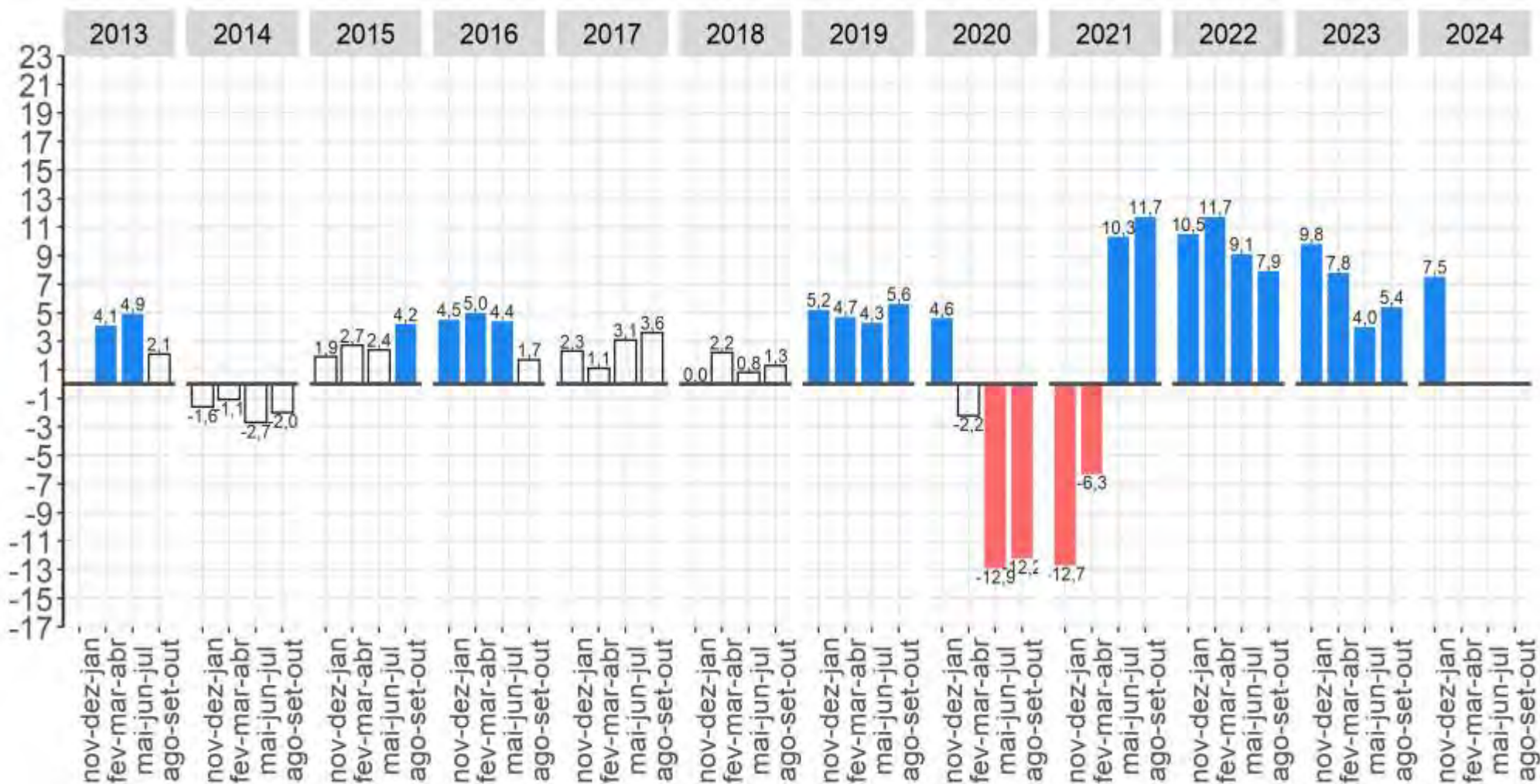

Fonte: IBGE, Diretoria de Pesquisas, Coordenação de Pesquisas por Amostra de Domicílios, Pesquisa Nacional por Amostra de Domicílios Contínua.
 Nota: As colunas em branco com contorno cinza representam variações não estatisticamente significativas.

População ocupada no transporte, armazenagem e correio apresentou crescimento na comparação anual.

População ocupada em alojamento e alimentação na semana de referência: Variações em relação ao trimestre móvel anterior, Brasil - 2012/2024 (em %)

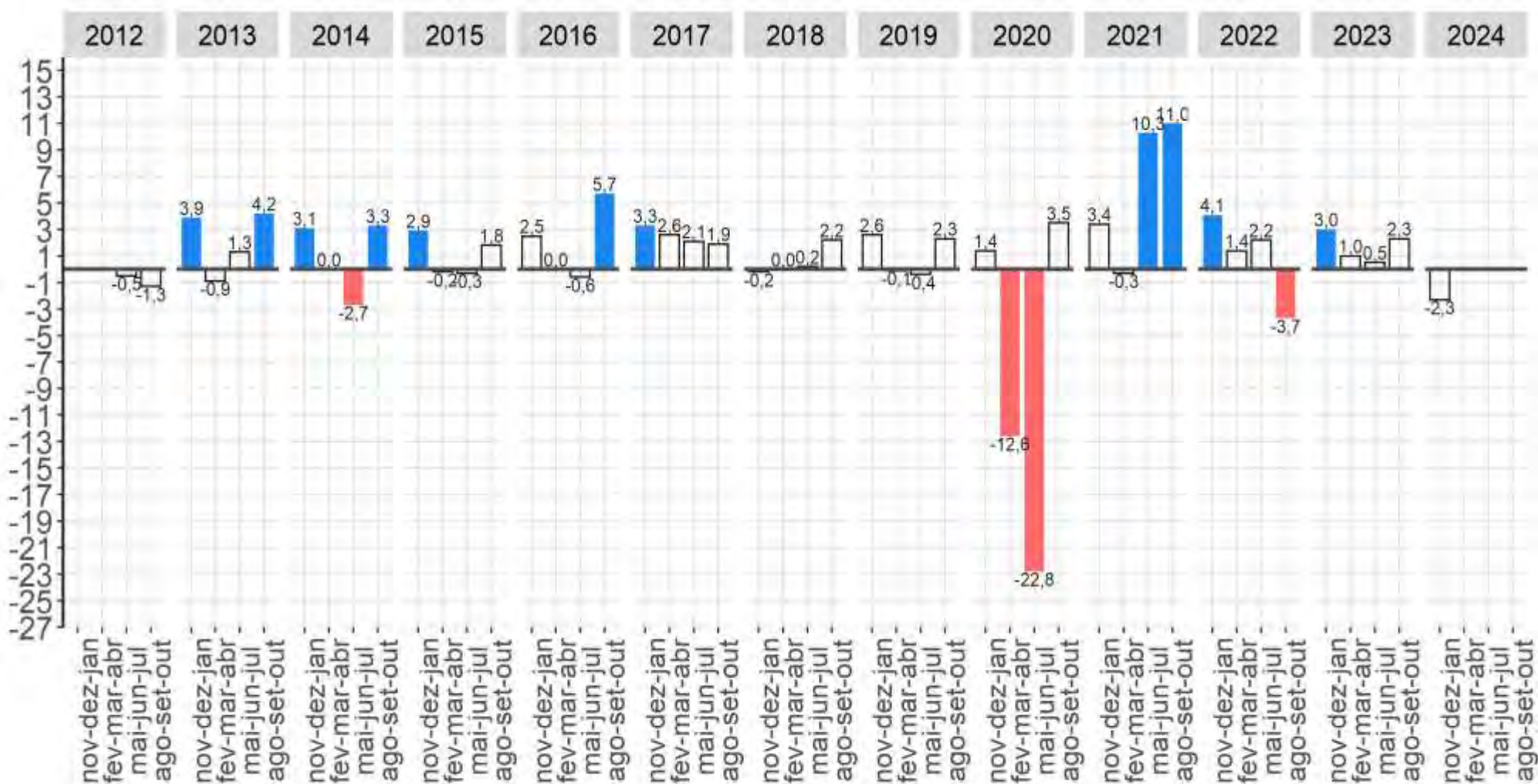

Fonte: IBGE, Diretoria de Pesquisas, Coordenação de Pesquisas por Amostra de Domicílios, Pesquisa Nacional por Amostra de Domicílios Contínua.
 Nota: As colunas em branco com contorno cinza representam variações não estatisticamente significativas.

População ocupada em alojamento e alimentação apresentou estabilidade na comparação trimestral.

População ocupada em alojamento e alimentação na semana de referência: Variações em relação ao mesmo trimestre móvel do ano anterior, Brasil - 2012/2024 (em %)

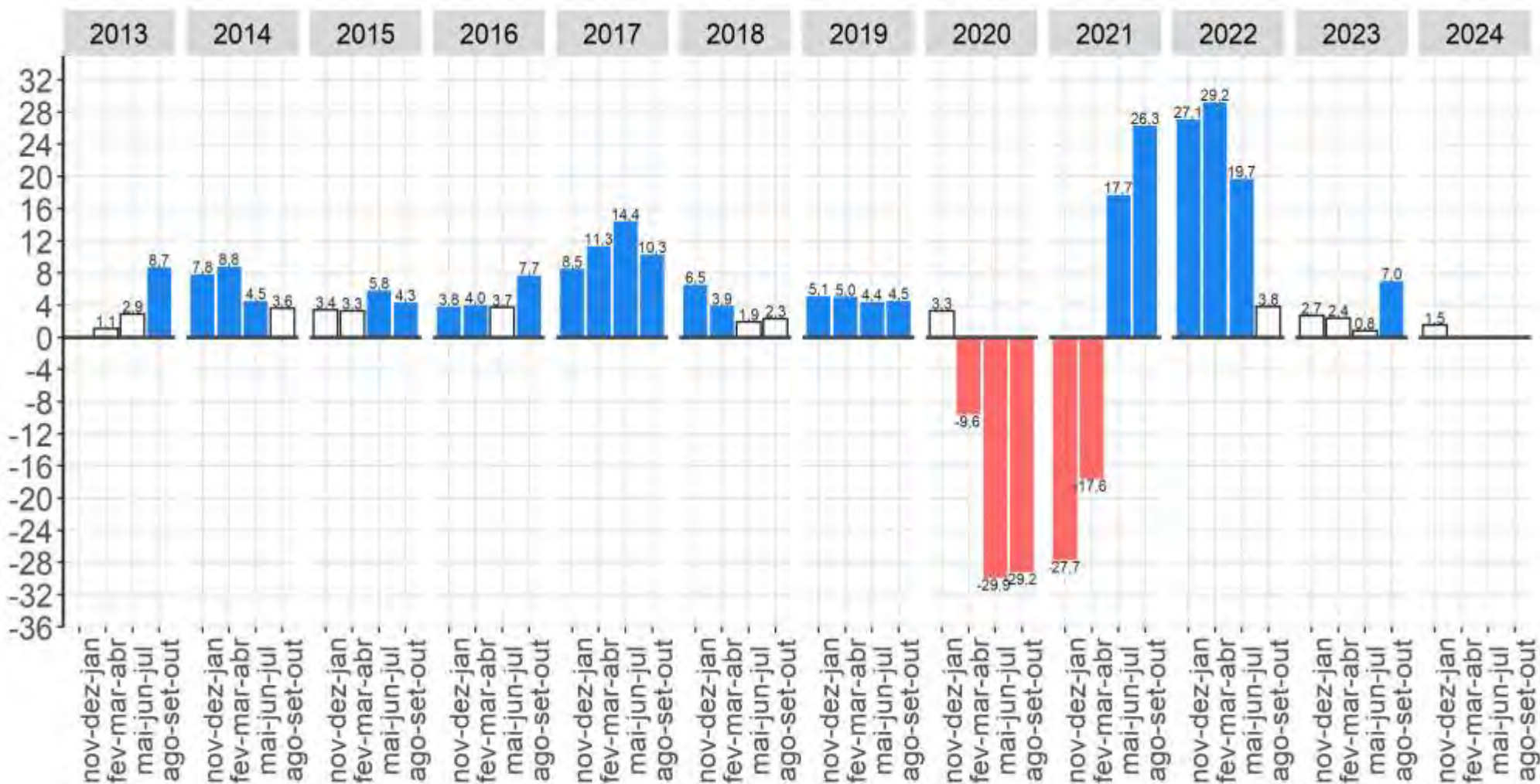

Fonte: IBGE, Diretoria de Pesquisas, Coordenação de Pesquisas por Amostra de Domicílios, Pesquisa Nacional por Amostra de Domicílios Contínua.
 Nota: As colunas em branco com contorno cinza representam variações não estatisticamente significativas.

População ocupada em alojamento e alimentação apresentou estabilidade na comparação anual.

População ocupada em TIC, serviços financeiros, serviços prestados às empresas e serviços profissionais na semana de referência: Variações em relação ao trimestre móvel anterior, Brasil - 2012/2024 (em %)

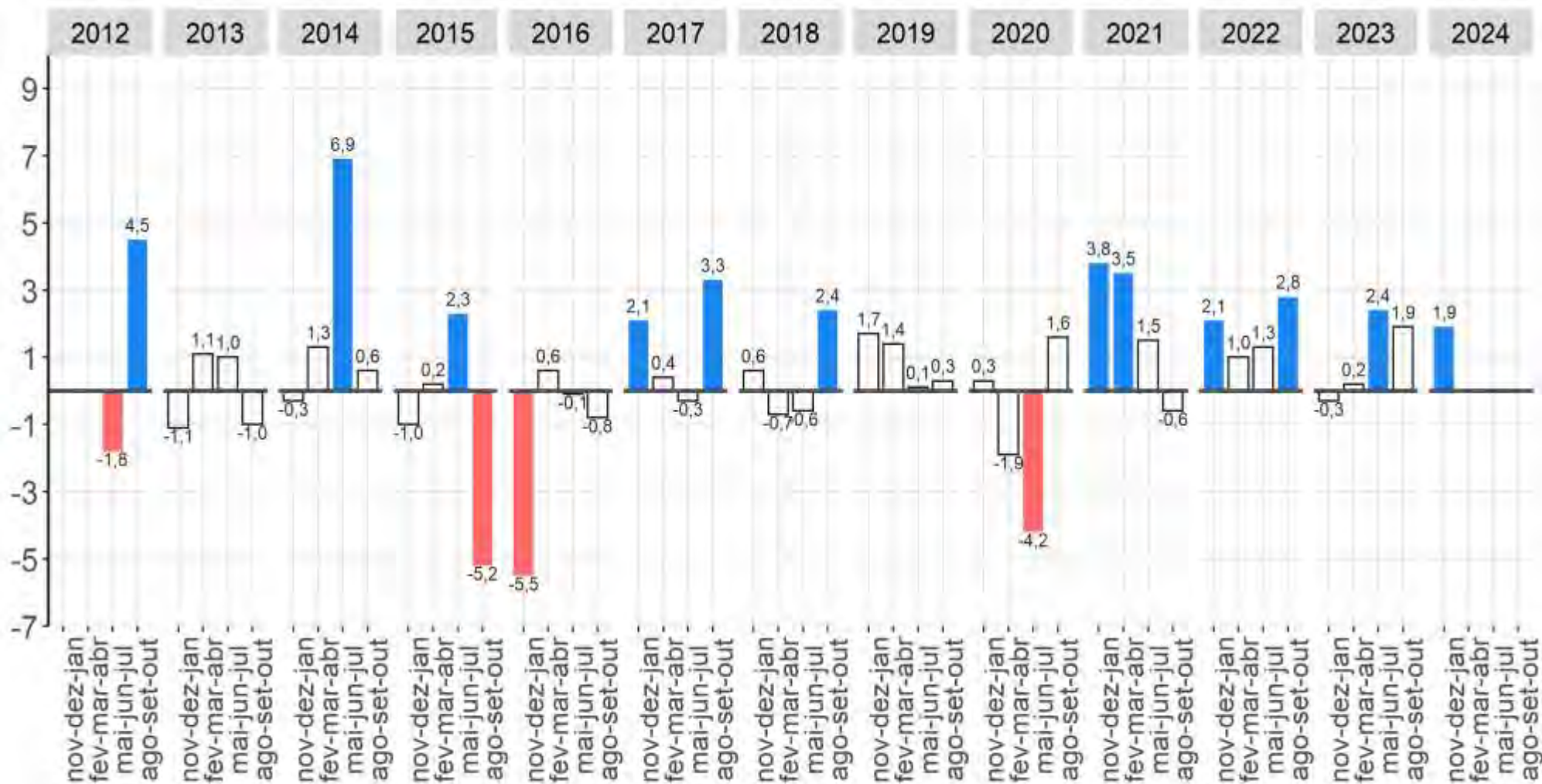

Fonte: IBGE, Diretoria de Pesquisas, Coordenação de Pesquisas por Amostra de Domicílios, Pesquisa Nacional por Amostra de Domicílios Contínua.
 Nota: As colunas em branco com contorno cinza representam variações não estatisticamente significativas.

População ocupada em TIC, serviços financeiros, serviços prestados às empresas e serviços profissionais apresentou crescimento de 1,9% na comparação trimestral.

População ocupada em TIC, serviços financeiros, serviços prestados às empresas e serviços profissionais na semana de referência: Variações em relação ao mesmo trimestre móvel do ano anterior, Brasil - 2012/2024 (em %)

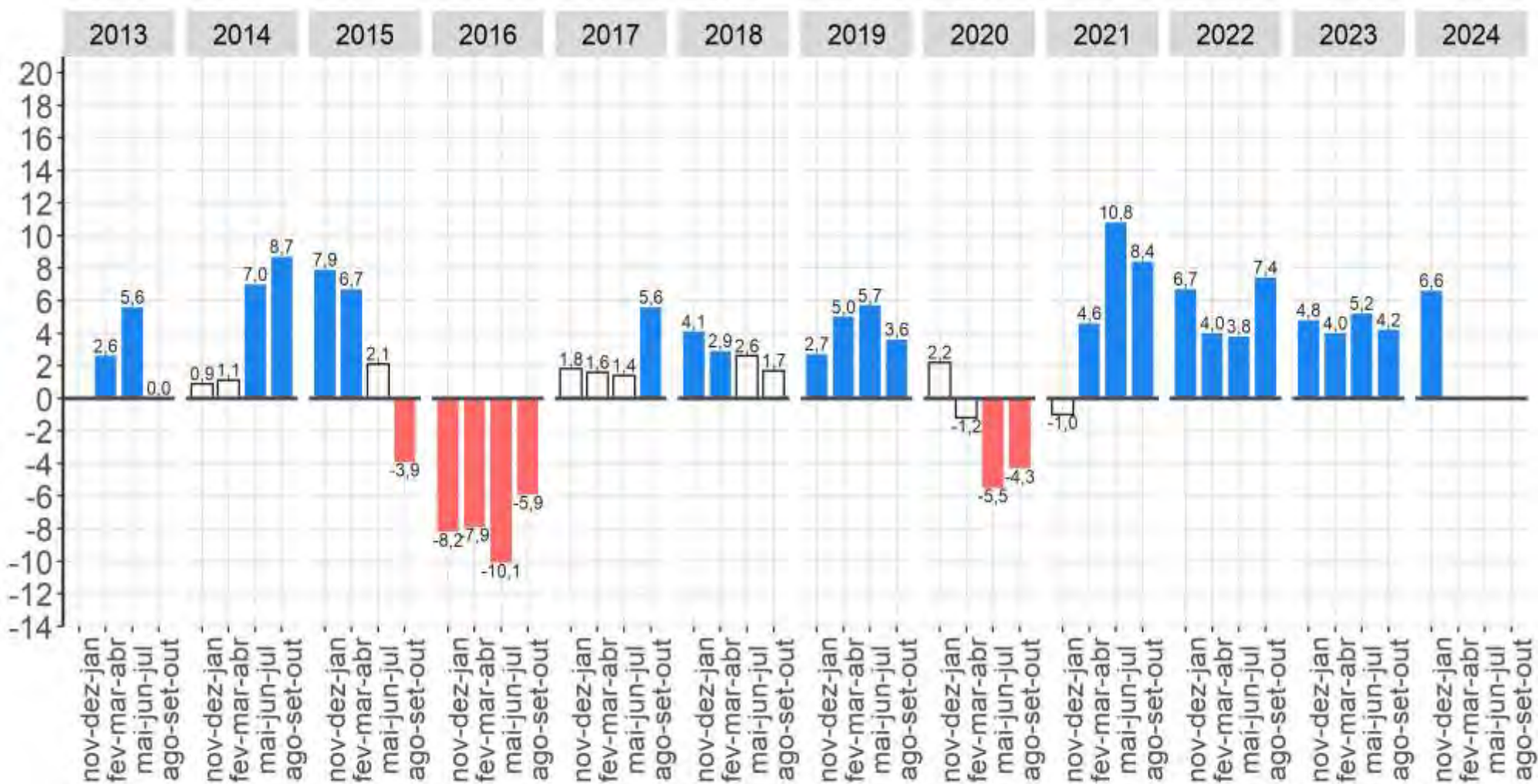

Fonte: IBGE, Diretoria de Pesquisas, Coordenação de Pesquisas por Amostra de Domicílios, Pesquisa Nacional por Amostra de Domicílios Contínua.
 Nota: As colunas em branco com contorno cinza representam variações não estatisticamente significativas.

População ocupada em em TIC, serviços financeiros, serviços prestados às empresas e serviços profissionais **apresentou crescimento de 6,6% na comparação anual.**

População ocupada em administração pública, saúde e educação na semana de referência: Variações em relação ao trimestre móvel anterior, Brasil - 2012/2024 (em %)

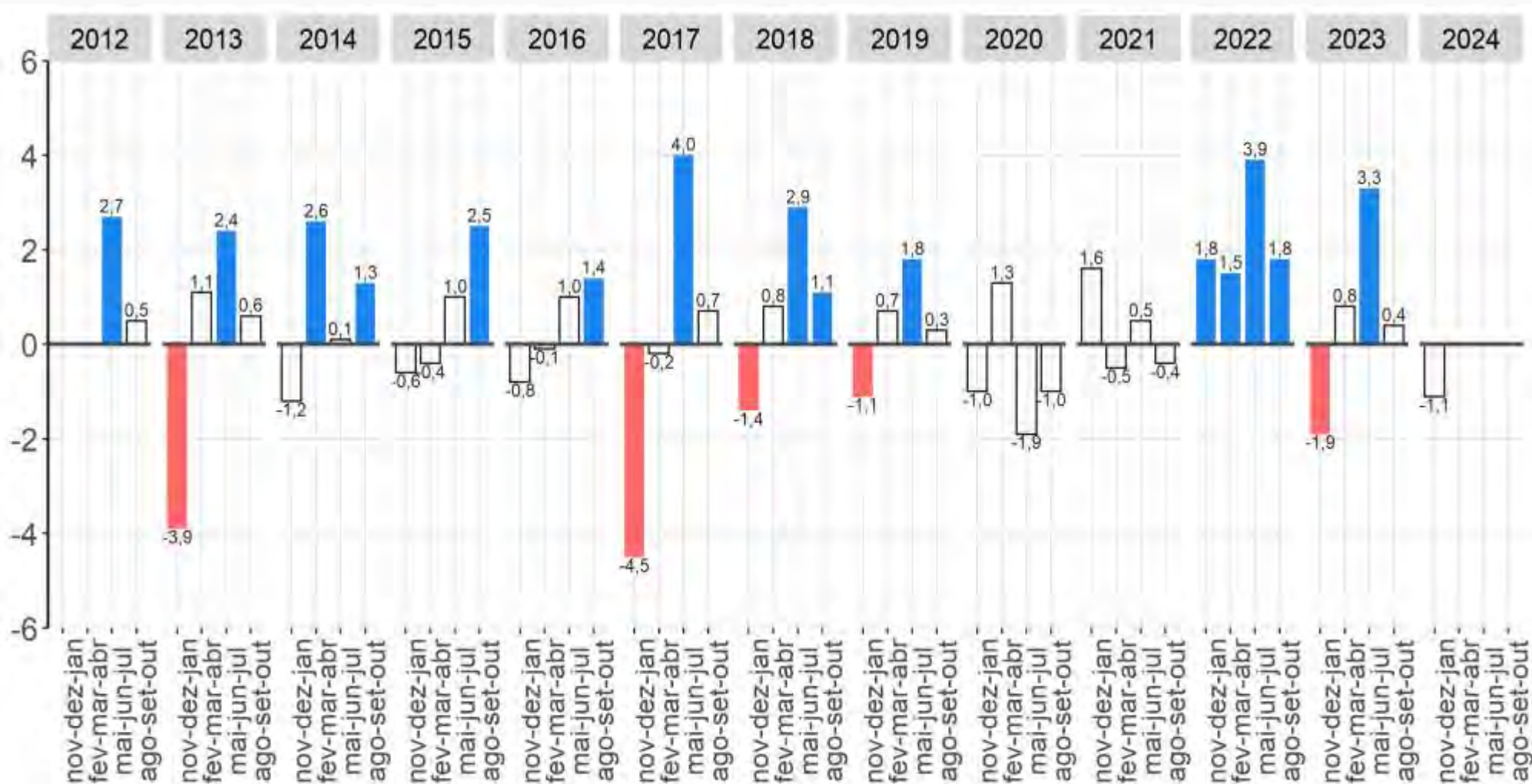

Fonte: IBGE, Diretoria de Pesquisas, Coordenação de Pesquisas por Amostra de Domicílios, Pesquisa Nacional por Amostra de Domicílios Contínua.
 Nota: As colunas em branco com contorno cinza representam variações não estatisticamente significativas.

População ocupada em administração pública, saúde e educação apresentou estabilidade na comparação trimestral.

População ocupada em administração pública, saúde e educação na semana de referência: Variações em relação ao mesmo trimestre móvel do ano anterior, Brasil - 2012/2024 (em %)

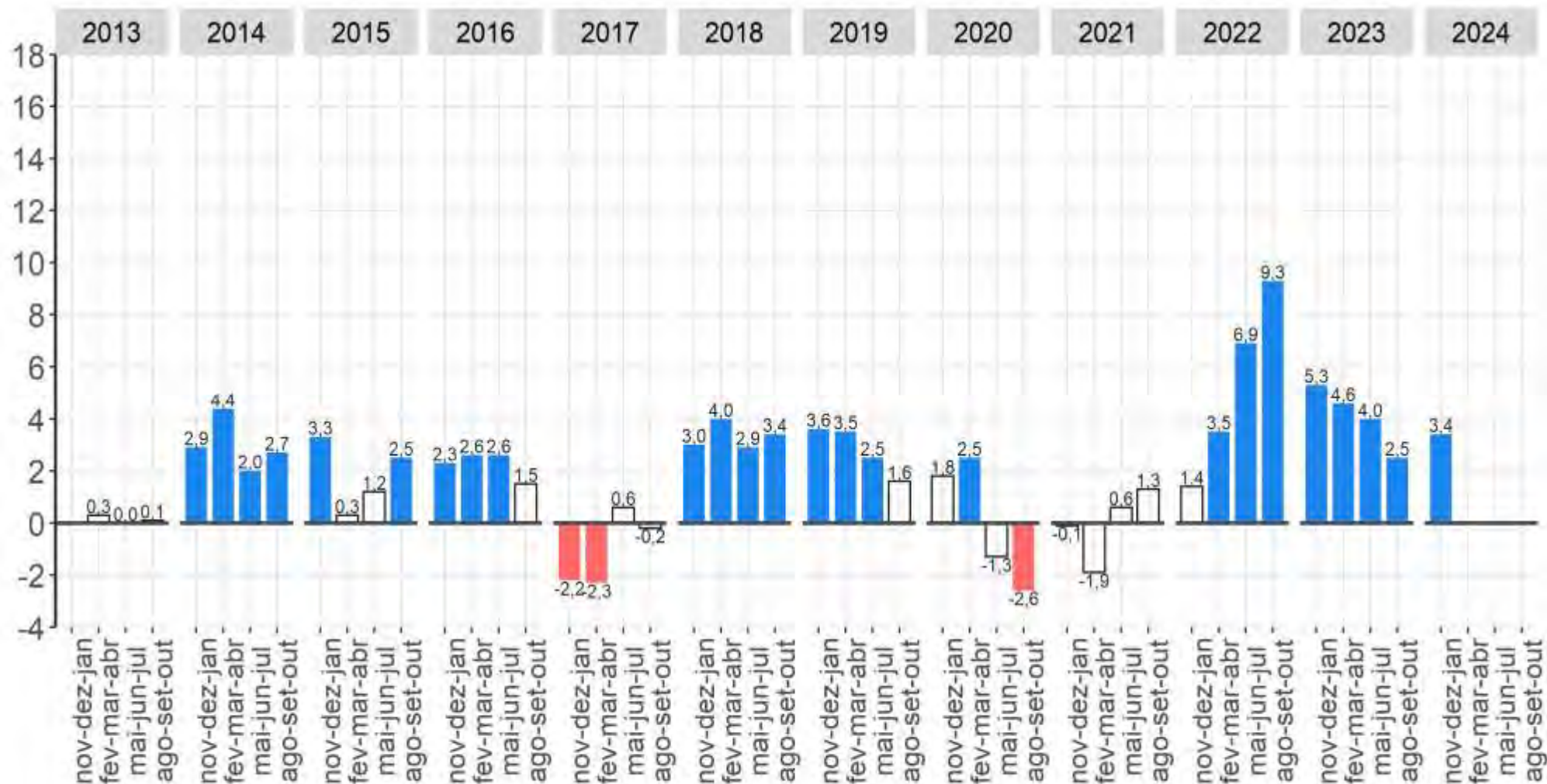

Fonte: IBGE, Diretoria de Pesquisas, Coordenação de Pesquisas por Amostra de Domicílios, Pesquisa Nacional por Amostra de Domicílios Contínua.
 Nota: As colunas em branco com contorno cinza representam variações não estatisticamente significativas.

População ocupada em administração pública, saúde e educação apresentou crescimento na comparação anual.

População ocupada em serviços domésticos na semana de referência: Variações em relação ao trimestre móvel anterior, Brasil - 2012/2024 (em %)

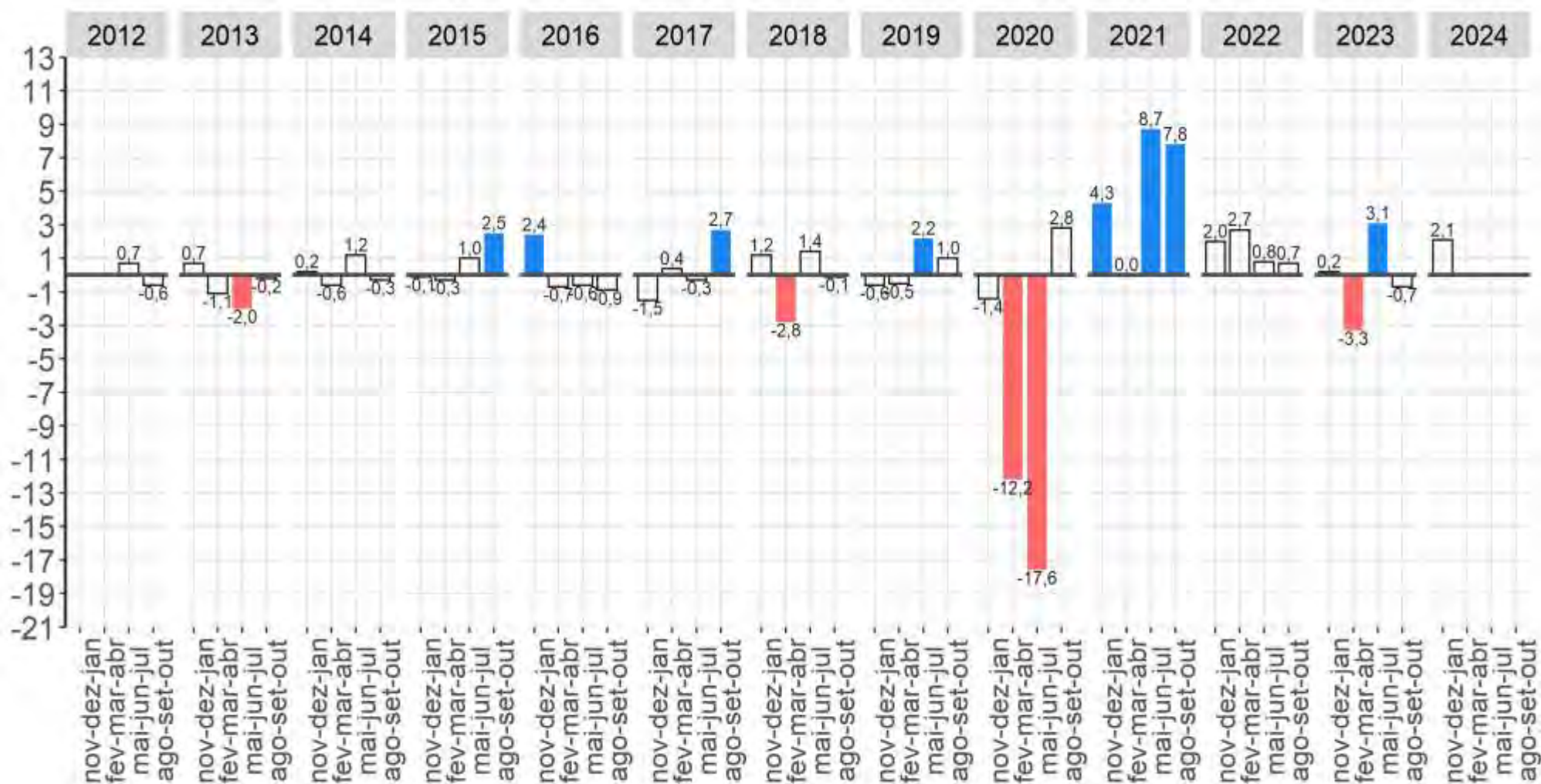

Fonte: IBGE, Diretoria de Pesquisas, Coordenação de Pesquisas por Amostra de Domicílios, Pesquisa Nacional por Amostra de Domicílios Contínua.
 Nota: As colunas em branco com contorno cinza representam variações não estatisticamente significativas.

População ocupada em serviços domésticos apresentou estabilidade na comparação trimestral.

População ocupada em serviços domésticos na semana de referência: Variações em relação ao mesmo trimestre móvel do ano anterior, Brasil - 2012/2024 (em %)

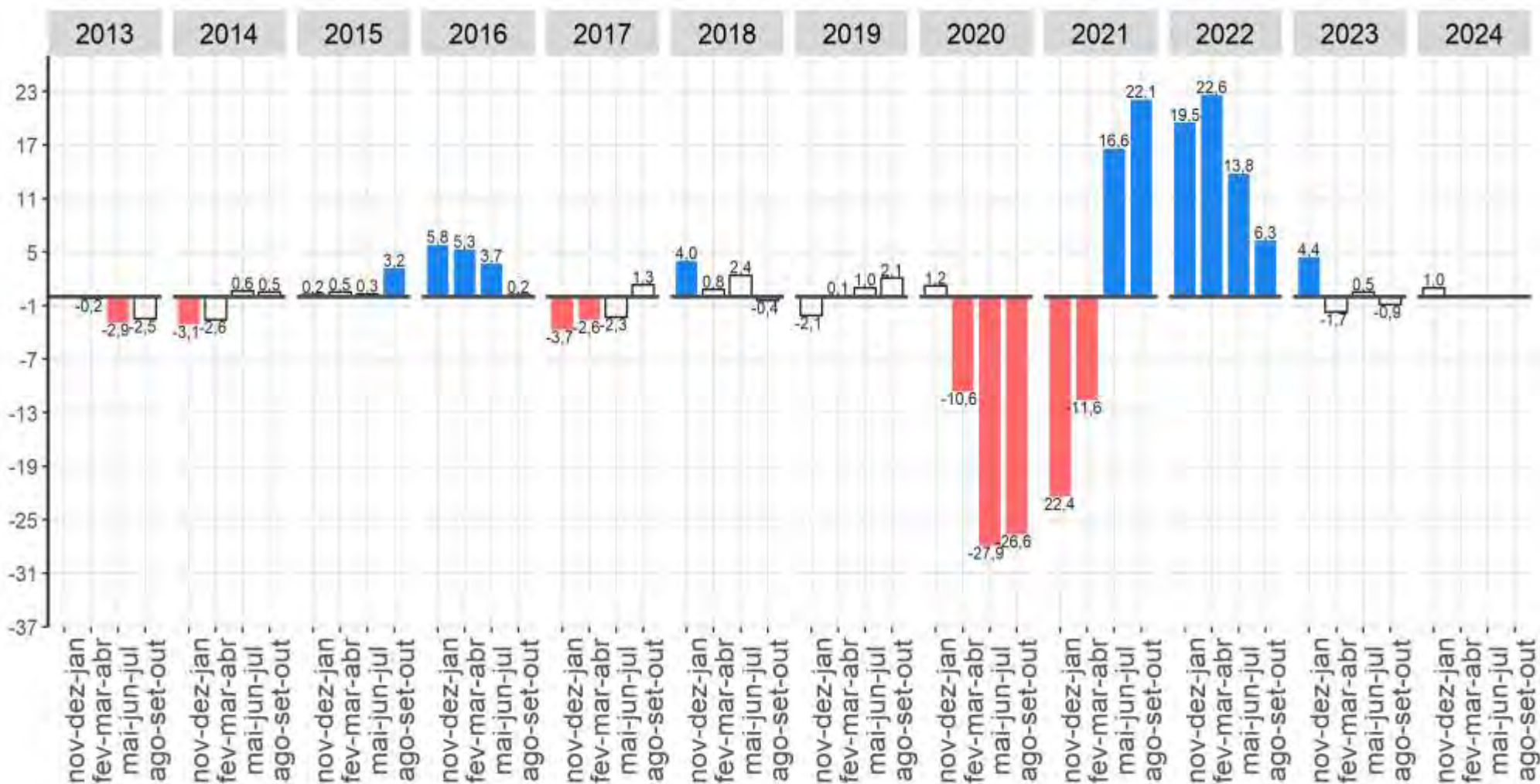

Fonte: IBGE, Diretoria de Pesquisas, Coordenação de Pesquisas por Amostra de Domicílios, Pesquisa Nacional por Amostra de Domicílios Contínua.
 Nota: As colunas em branco com contorno cinza representam variações não estatisticamente significativas.

População ocupada em serviços domésticos apresentou estabilidade na comparação anual.

População ocupada em outros serviços na semana de referência: Variações em relação ao trimestre móvel anterior, Brasil - 2012/2024 (em %)

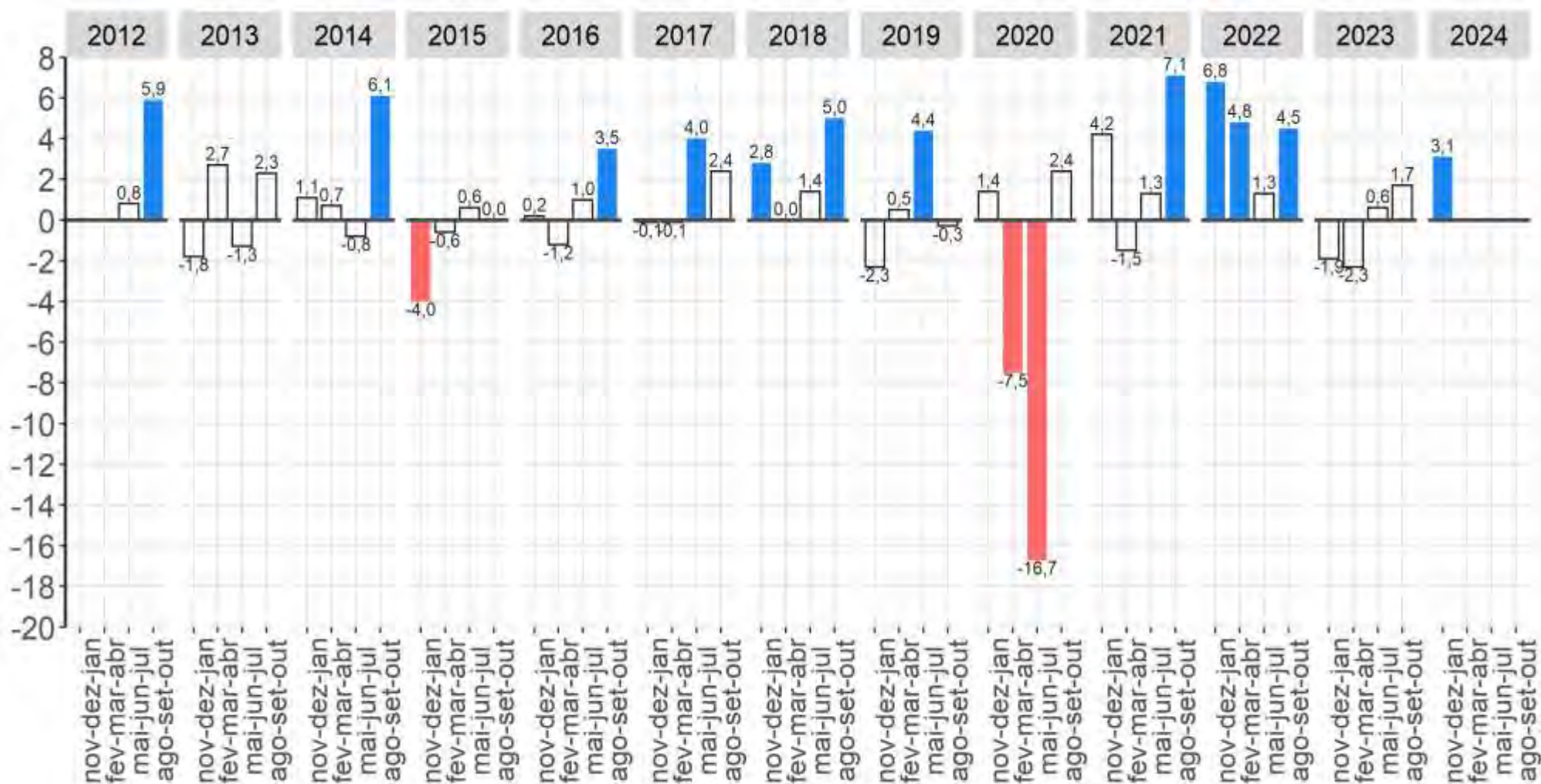

Fonte: IBGE, Diretoria de Pesquisas, Coordenação de Pesquisas por Amostra de Domicílios, Pesquisa Nacional por Amostra de Domicílios Contínua.
 Nota: As colunas em branco com contorno cinza representam variações não estatisticamente significativas.

População ocupada em outros serviços apresentou crescimento na comparação trimestral.

População ocupada em outros serviços na semana de referência: Variações em relação ao mesmo trimestre móvel do ano anterior, Brasil - 2012/2024 (em %)

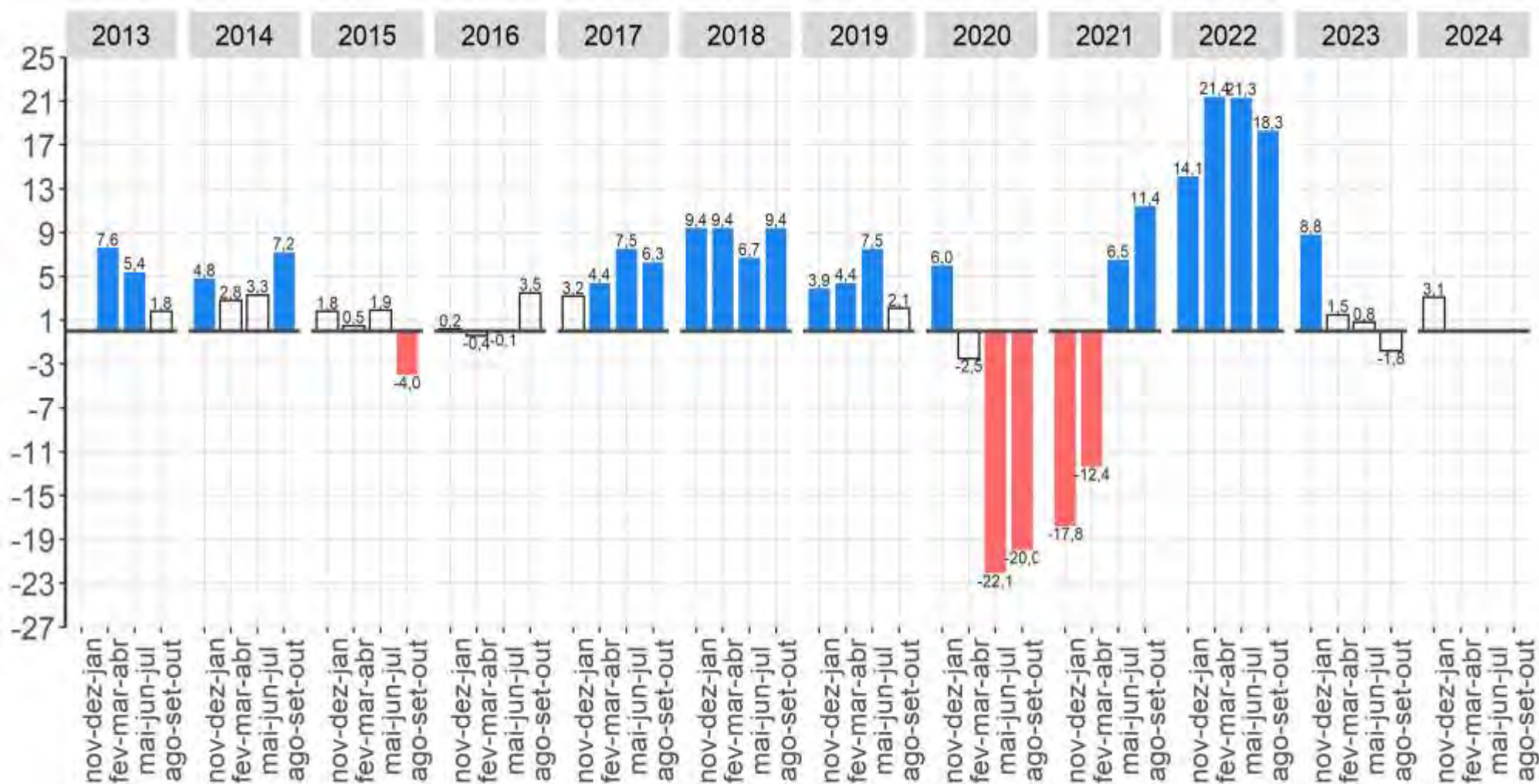

Fonte: IBGE, Diretoria de Pesquisas, Coordenação de Pesquisas por Amostra de Domicílios, Pesquisa Nacional por Amostra de Domicílios Contínua.
 Nota: As colunas em branco com contorno cinza representam variações não estatisticamente significativas.

População ocupada em outros serviços apresentou estabilidade na comparação anual.

Posição na ocupação e categoria do emprego

Pessoas de 14 anos ou mais de idade, **ocupadas** na semana de referência como **empregado** no setor privado **com carteira assinada** (exclusive trabalhadores domésticos), Brasil – 2012/2024 (em mil pessoas)

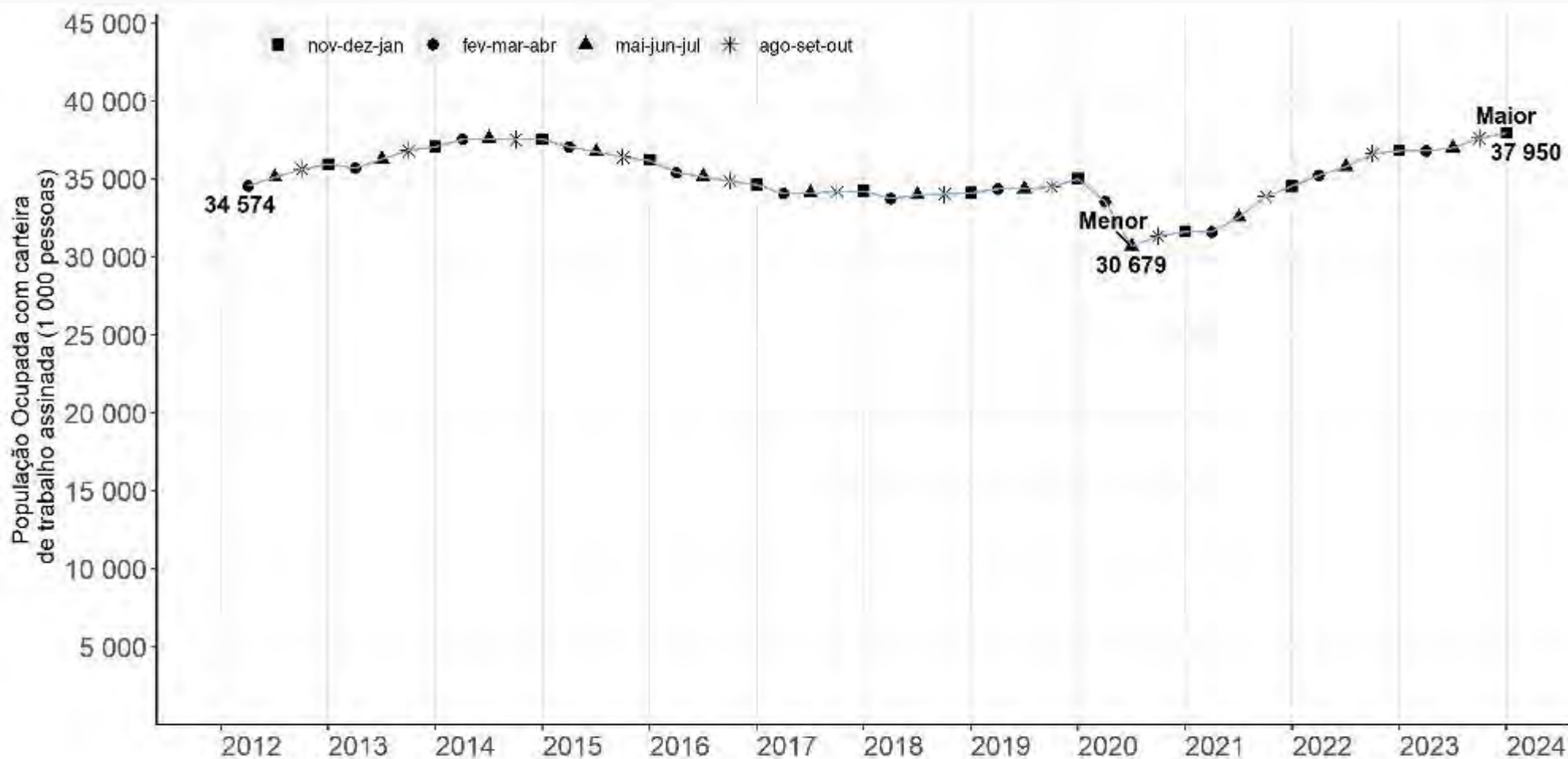

Fonte: IBGE, Diretoria de Pesquisas, Coordenação de Pesquisas por Amostra de Domicílios, Pesquisa Nacional por Amostra de Domicílios Contínua.

Crescimento em relação ao trimestre anterior
Crescimento em relação ao mesmo trimestre do ano anterior

Empregados com carteira de trabalho assinada no setor privado

(exclusive trabalhadores domésticos):
 Variações em relação ao trimestre anterior
 Brasil - 2012/2024 (em %)

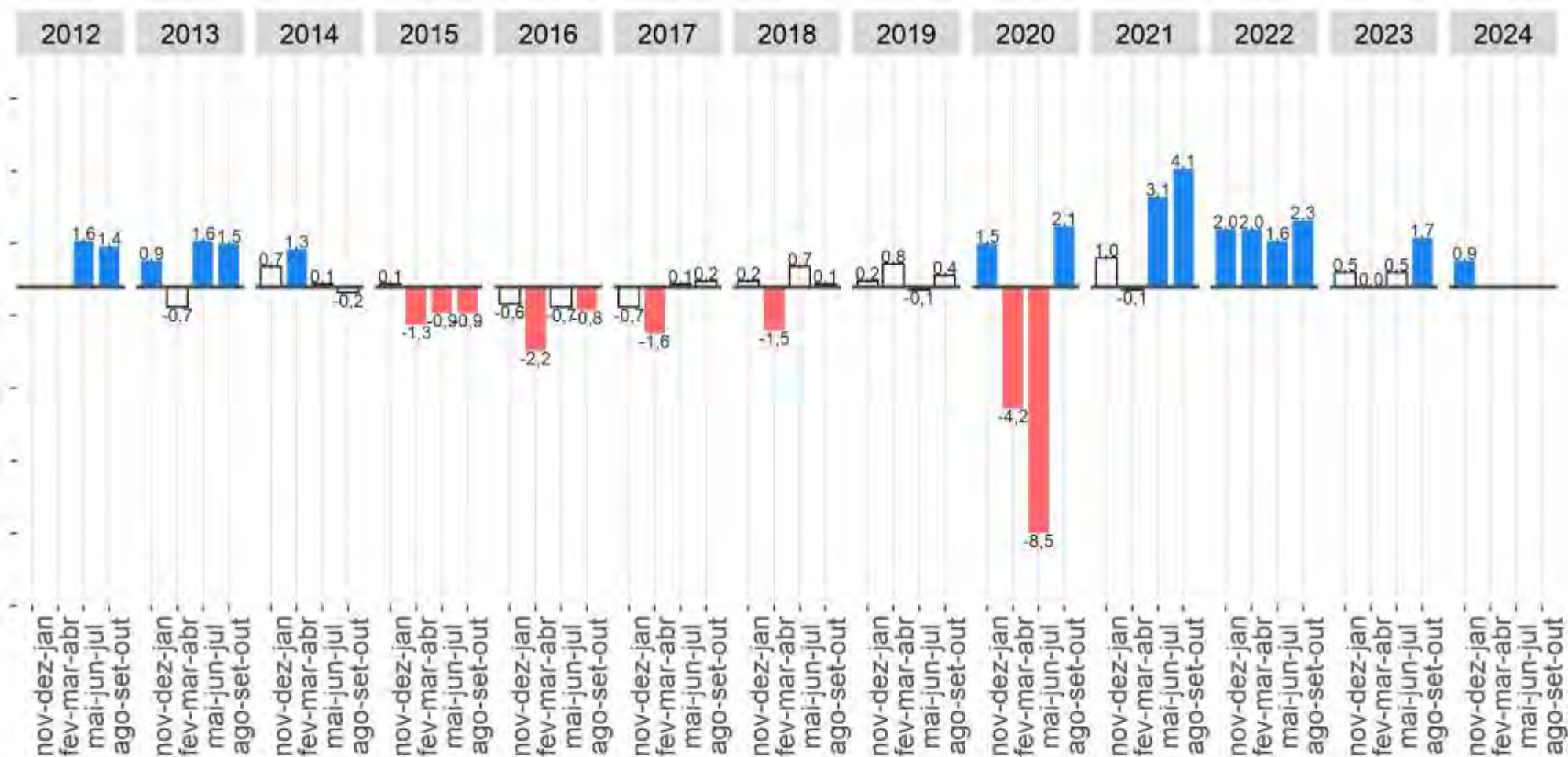

Fonte: IBGE, Diretoria de Pesquisas, Coordenação de Pesquisas por Amostra de Domicílios, Pesquisa Nacional por Amostra de Domicílios Contínua.

Nota: As colunas em branco com contorno cinza representam variações não estatisticamente significativas.

Crescimento na comparação trimestral

Empregados com carteira de trabalho assinada no setor privado

(exclusive trabalhadores domésticos):

Variações em relação ao mesmo trimestre do **ano anterior**, Brasil - 2012/2024 - (em %)

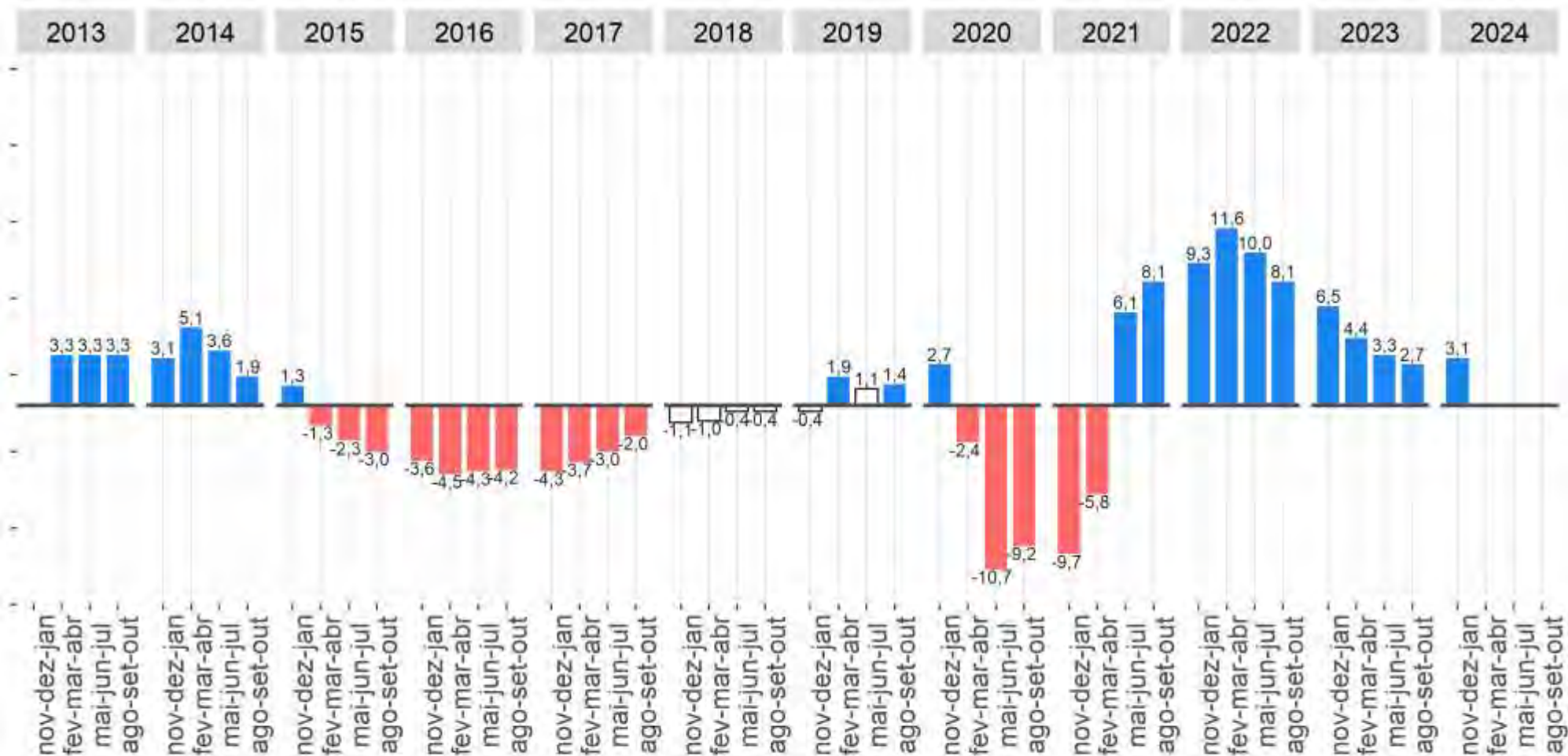

Fonte: IBGE, Diretoria de Pesquisas, Coordenação de Pesquisas por Amostra de Domicílios, Pesquisa Nacional por Amostra de Domicílios Contínua.
 Nota: As colunas em branco com contorno cinza representam variações não estatisticamente significativas.

Crescimento na comparação anual

Empregados SEM Carteira no Setor Privado

Empregados no setor privado SEM carteira de trabalho assinada (exclusive trabalhadores domésticos), Brasil – 2012/2024 (em mil pessoas)

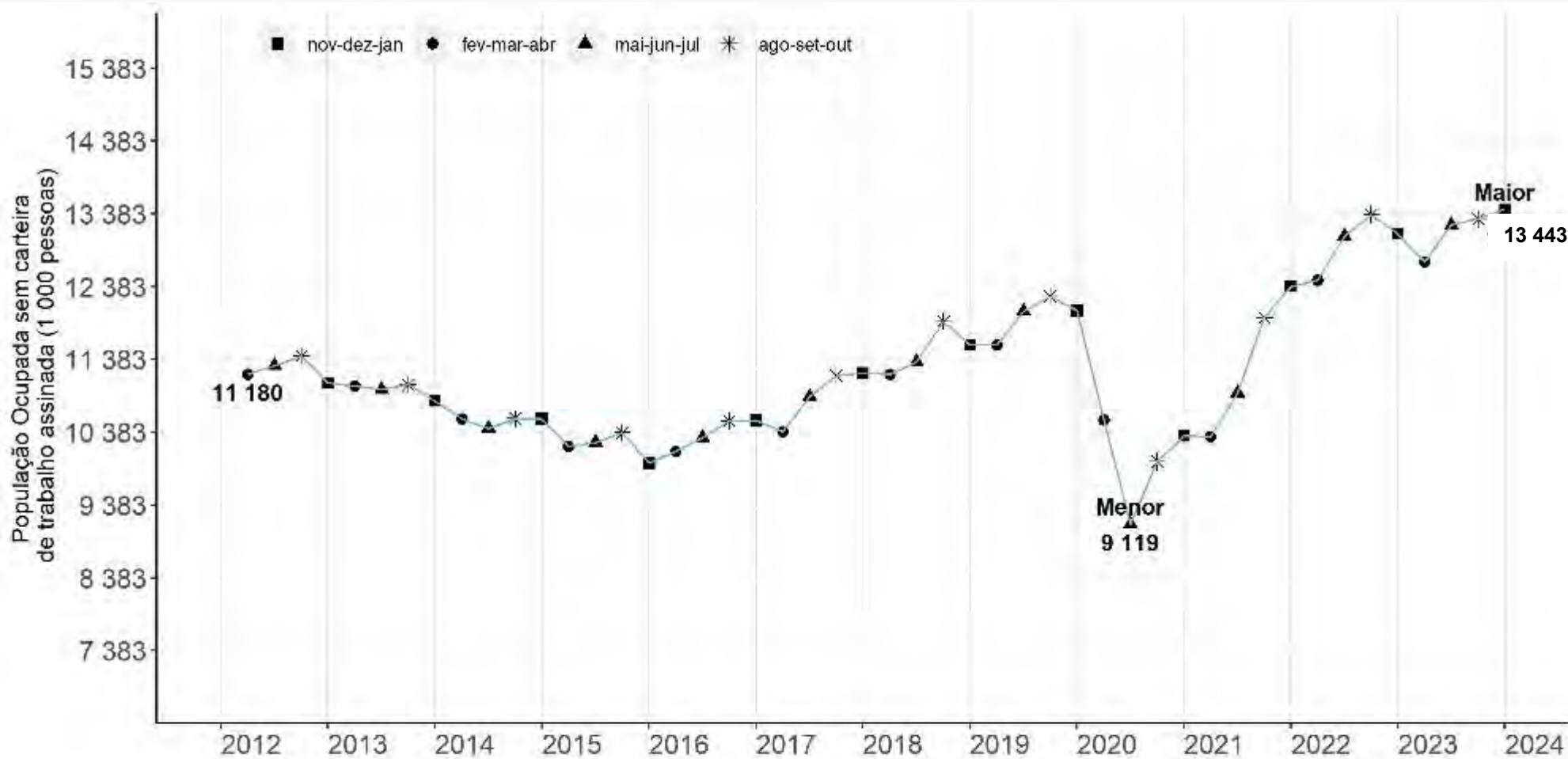

Fonte: IBGE, Diretoria de Pesquisas, Coordenação de Pesquisas por Amostra de Domicílios, Pesquisa Nacional por Amostra de Domicílios Contínua.

Estabilidade em relação ao trimestre anterior
Crescimento de 2,6% em relação ao mesmo trimestre do ano anterior

Empregados **SEM carteira de trabalho assinada**
 no setor privado (exclusive trabalhadores domésticos):
 Variações em relação **ao trimestre anterior**
 Brasil - 2012/2024 (em %)

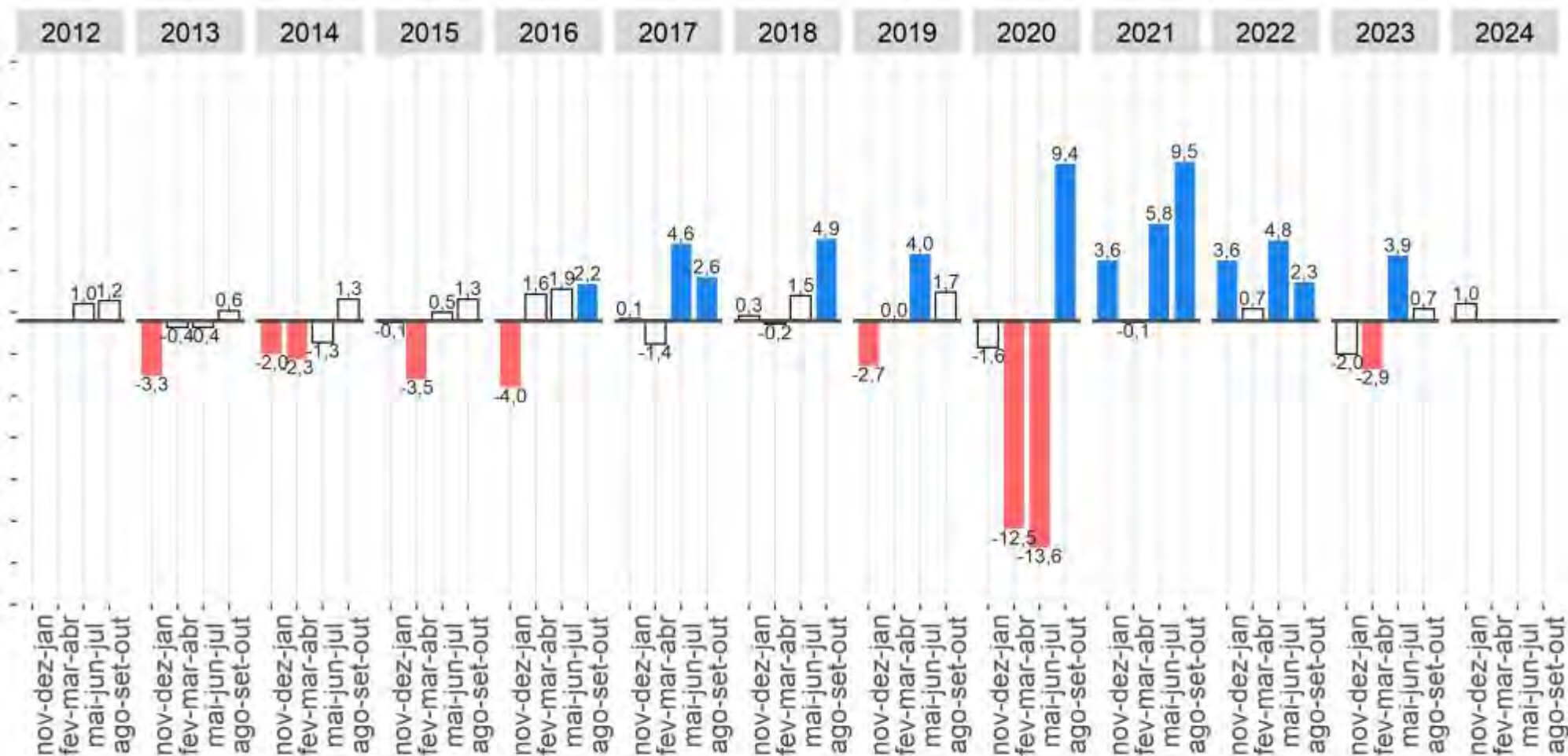

Fonte: IBGE, Diretoria de Pesquisas, Coordenação de Pesquisas por Amostra de Domicílios, Pesquisa Nacional por Amostra de Domicílios Contínua.
 Nota: As colunas em branco com contorno cinza representam variações não estatisticamente significativas.

Estabilidade na comparação trimestral

Empregados SEM carteira de trabalho assinada no setor privado

(exclusive trabalhadores domésticos):

Variações em relação ao mesmo trimestre do ano anterior

Brasil - 2012/2024 (em %)

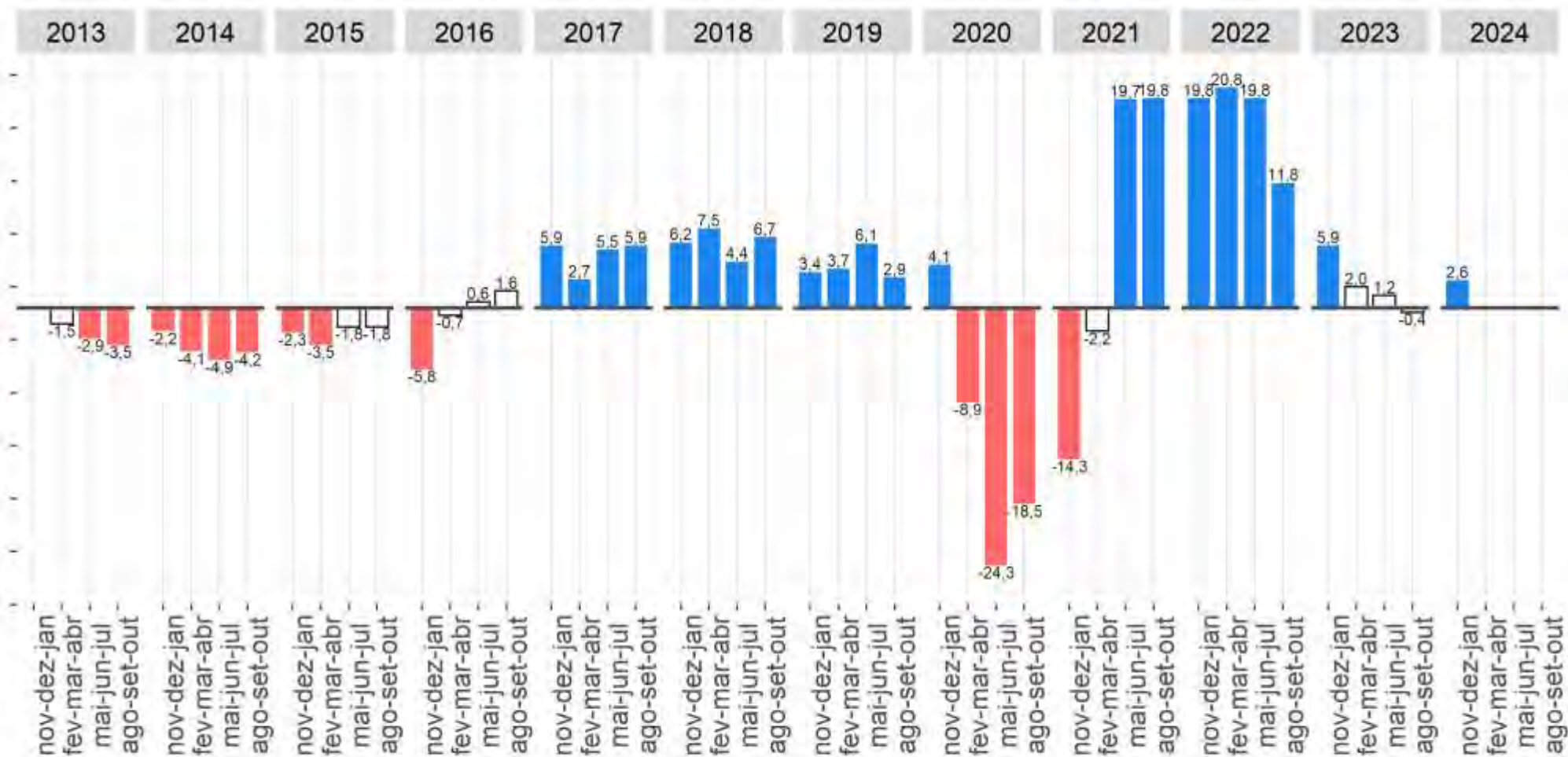

Fonte: IBGE, Diretoria de Pesquisas, Coordenação de Pesquisas por Amostra de Domicílios, Pesquisa Nacional por Amostra de Domicílios Contínua.
Nota: As colunas em branco com contorno cinza representam variações não estatisticamente significativas.

Crescimento de 2,6% na comparação anual

Trabalhadores por Conta Própria

Pessoas de 14 anos ou mais de idade, **ocupadas** na semana de referência como **Conta própria**, Brasil 2012/2024 (em mil pessoas)

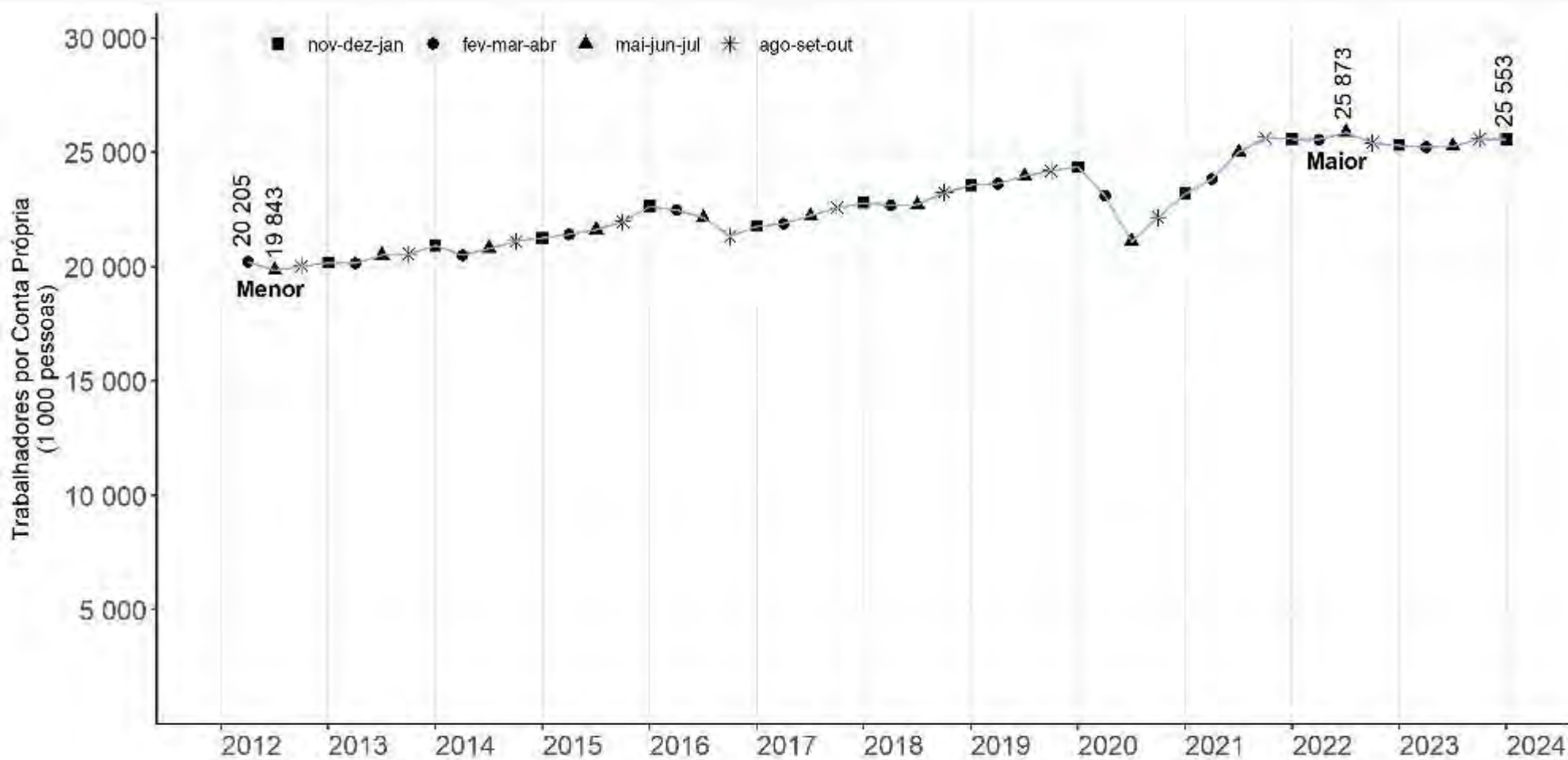

Fonte: IBGE, Diretoria de Pesquisas, Coordenação de Pesquisas por Amostra de Domicílios, Pesquisa Nacional por Amostra de Domicílios Contínua.

Estabilidade em relação ao trimestre anterior
Estabilidade em relação ao mesmo trimestre do ano anterior

Trabalhadores por Conta própria: Variações em relação ao trimestre anterior Brasil - 2012/2024 (%)

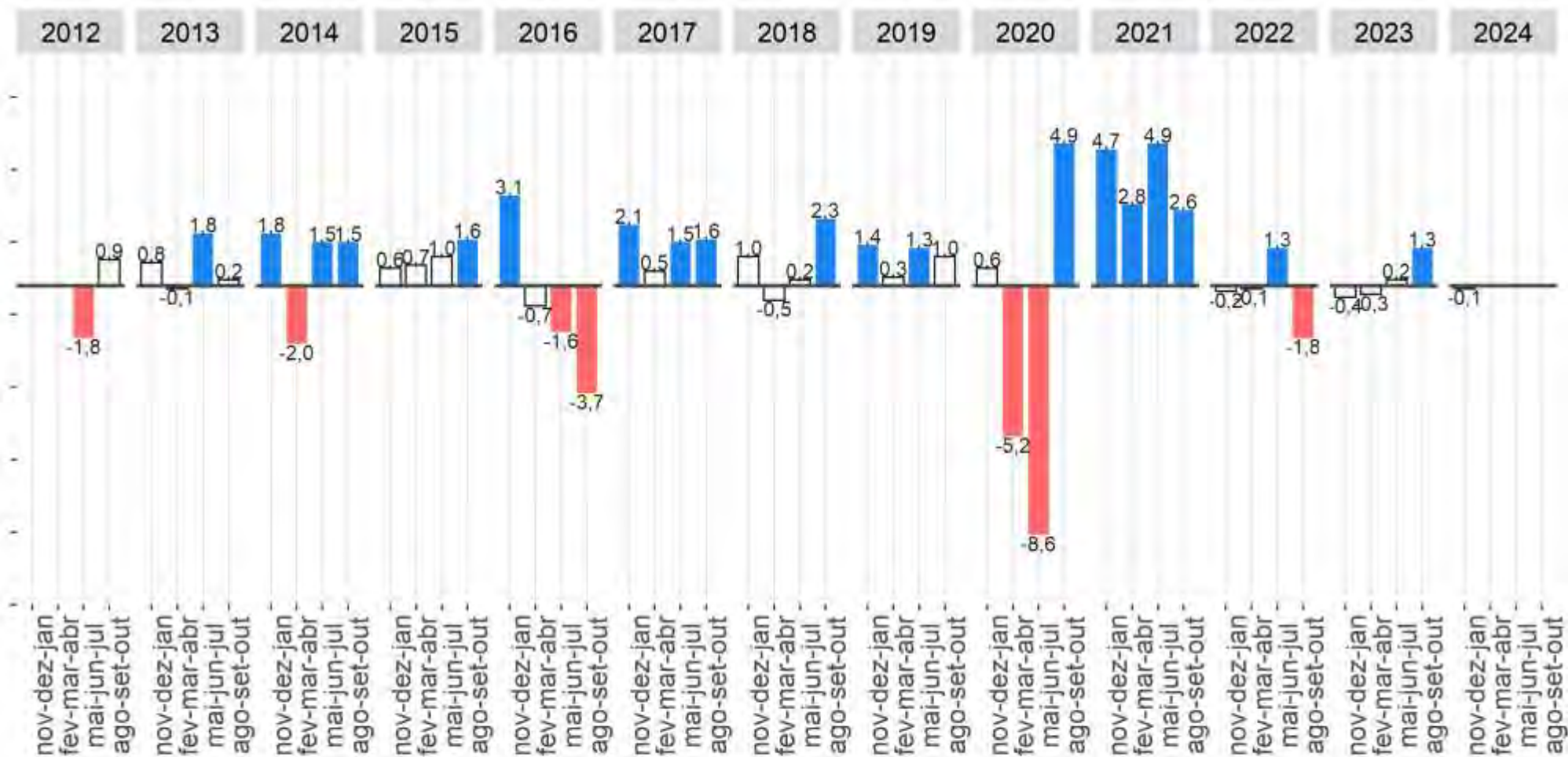

Fonte: IBGE, Diretoria de Pesquisas, Coordenação de Pesquisas por Amostra de Domicílios, Pesquisa Nacional por Amostra de Domicílios Contínua.
 Nota: As colunas em branco com contorno cinza representam variações não estatisticamente significativas.

Estabilidade na comparação trimestral

Trabalhadores por Conta própria, variações em relação ao mesmo trimestre do ano anterior

Brasil - 2012/2024 (em %)

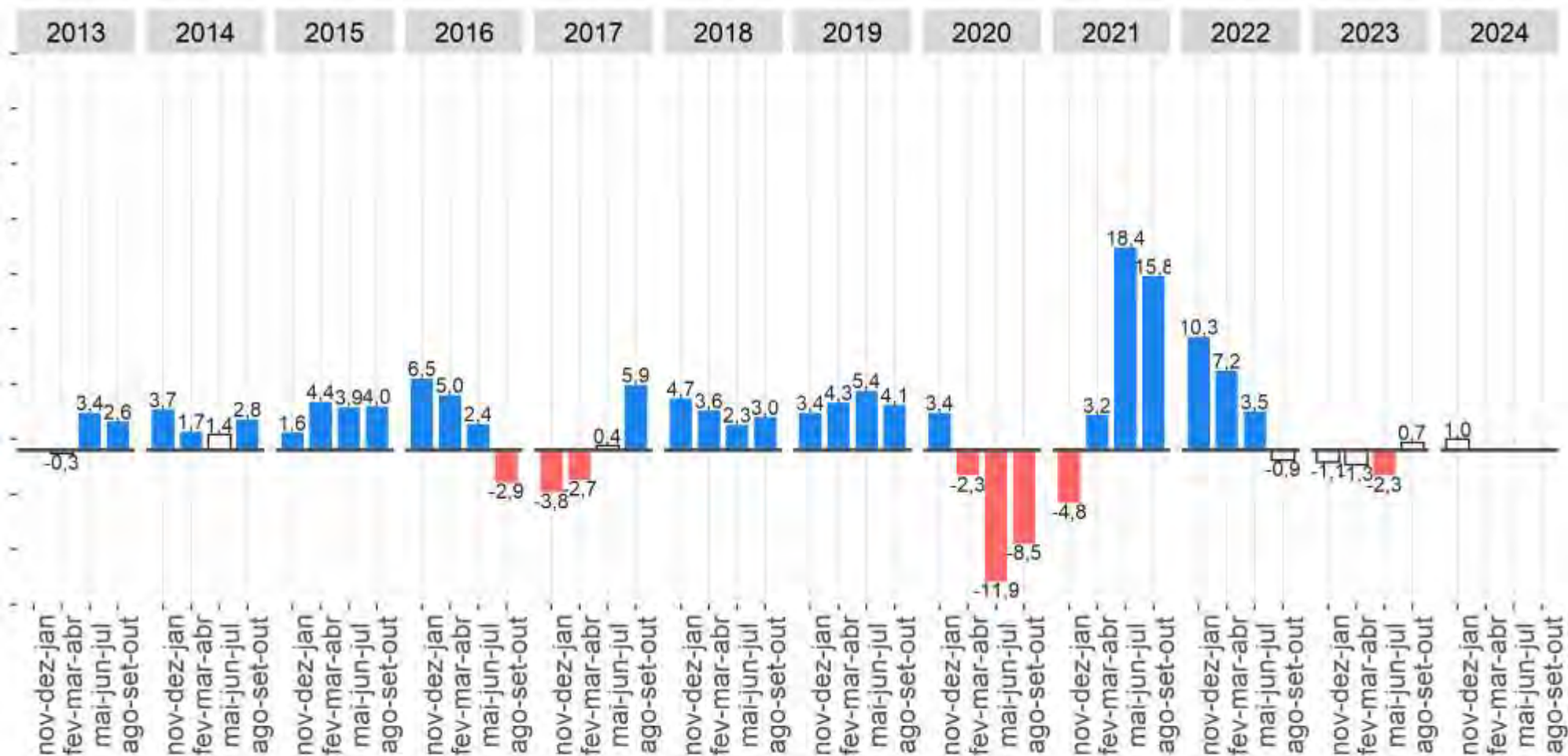

Fonte: IBGE, Diretoria de Pesquisas, Coordenação de Pesquisas por Amostra de Domicílios, Pesquisa Nacional por Amostra de Domicílios Contínua.
 Nota: As colunas em branco com contorno cinza representam variações não estatisticamente significativas.

Estabilidade na comparação anual

População de 14 anos ou mais de idades, por posição na ocupação e categoria do emprego - Brasil

População Ocupada (mil pessoas)	nov-dez-jan/2024	ago-set-out/2023	Variação trimestral (mil pessoas)	Variação trimestral (%)
1 - População ocupada total	100 593	100 206	387	0,4
1.1 - População ocupada informal	39 217	39 180	37	0,1
1.1.2 - Empregado Setor privado (exclusive trabalhador doméstico) sem carteira de trabalho assinada	13 443	13 314	129	1,0
1.1.3 - Trabalhador doméstico sem carteira de trabalho assinada	4 528	4 401	127	2,9
1.1.4 - Conta própria Sem CNPJ	19 064	19 173	-108	-0,6
1.1.5 - Empregador Sem CNPJ	807	790	17	2,2
1.1.6 - Trabalhador familiar auxiliar	1 374	1 502	-127	-8,5

Fonte: IBGE, PNAD Contínua

Nota: Para fins de cálculo dessa *proxy* de informalidade, foram consideradas as seguintes categorias:

Empregado no setor privado sem carteira de trabalho assinada;

Empregado doméstico sem carteira de trabalho assinada;

Empregador sem registro no CNPJ;

Trabalhador por conta própria sem registro no CNPJ;

Trabalhador familiar auxiliar.

População ocupada informal (*Proxy*) - Brasil

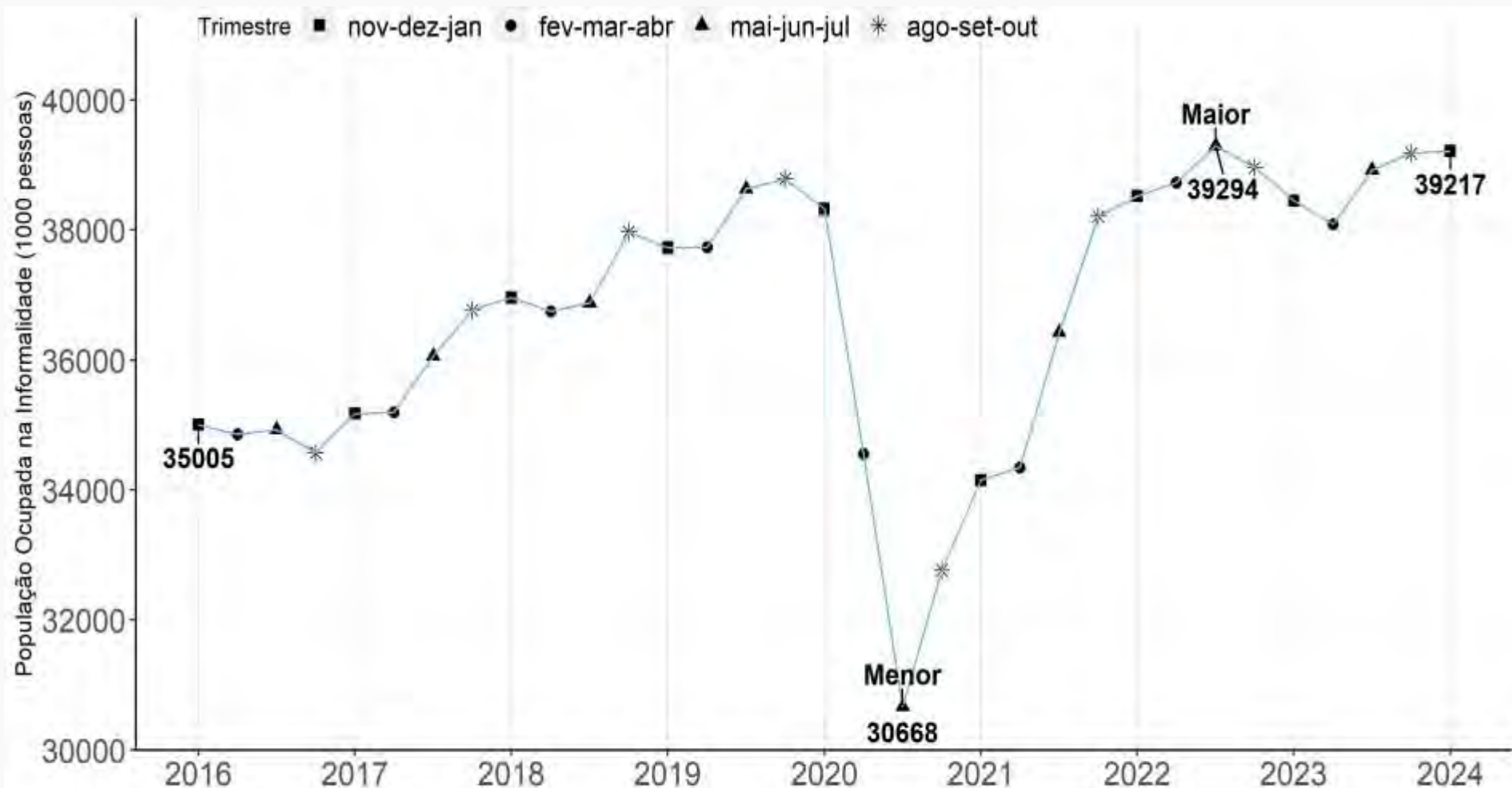

Fonte: IBGE, Diretoria de Pesquisas, Coordenação de Pesquisas por Amostra de Domicílios, Pesquisa Nacional por Amostra de Domicílios Contínua.

Fonte: IBGE, PNAD Contínua

Nota: Para fins de cálculo dessa *proxy* de informalidade, foram consideradas as seguintes categorias:

Empregado no setor privado sem carteira de trabalho assinada;

Empregado doméstico sem carteira de trabalho assinada;

Empregador sem registro no CNPJ;

Trabalhador por conta própria sem registro no CNPJ;

Trabalhador familiar auxiliar.

População Ocupada Informal

Variação em relação ao trimestre anterior

Brasil - 2016/2024 (em ponto percentual)

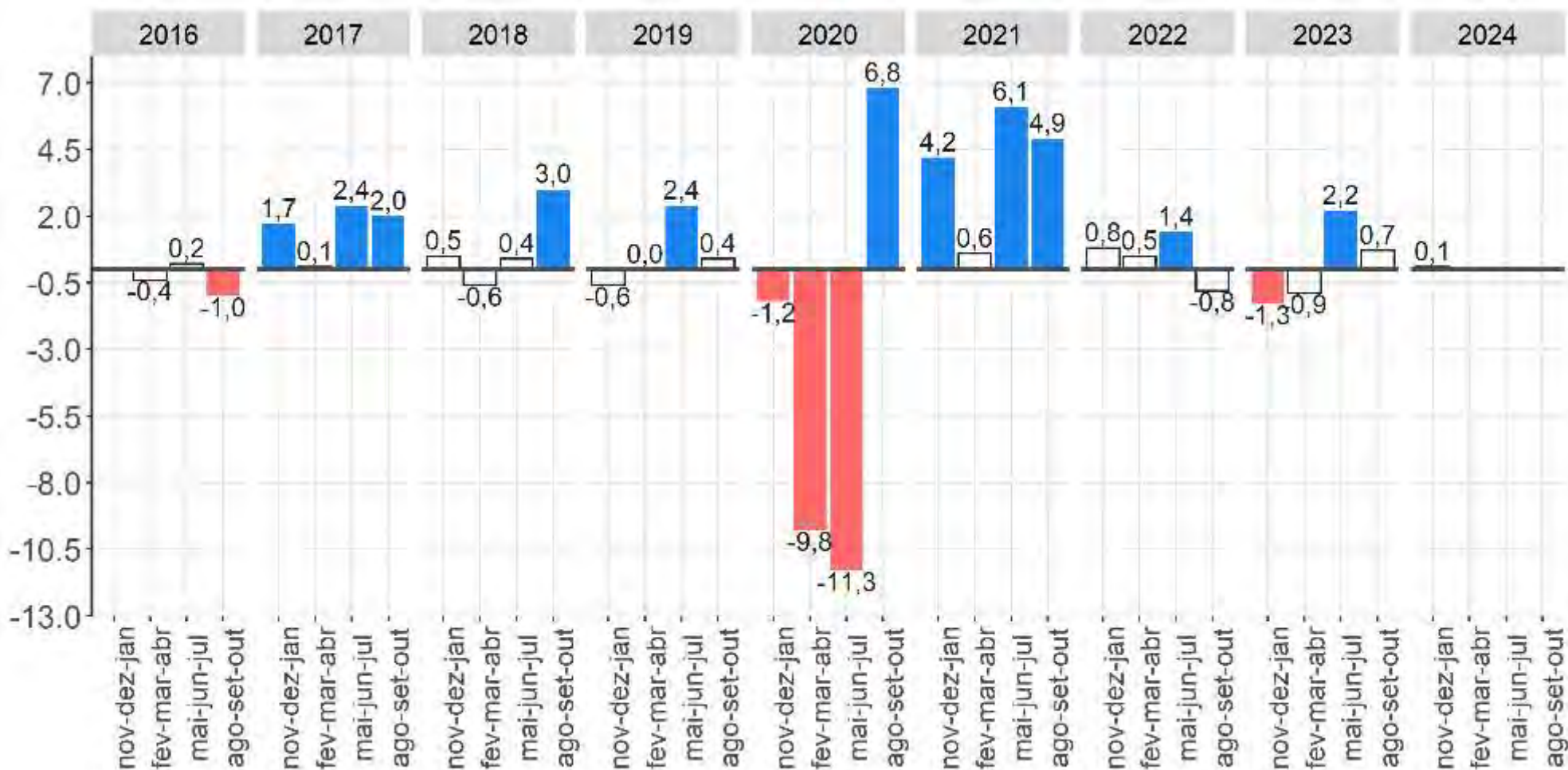

Fonte: IBGE, Diretoria de Pesquisas, Coordenação de Pesquisas por Amostra de Domicílios, Pesquisa Nacional por Amostra de Domicílios Contínua.
 Nota: As colunas em branco com contorno cinza representam variações não estatisticamente significativas.

População Ocupada Informal, variação em relação ao mesmo trimestre do ano anterior

Brasil - 2017/2024 (em ponto percentual)

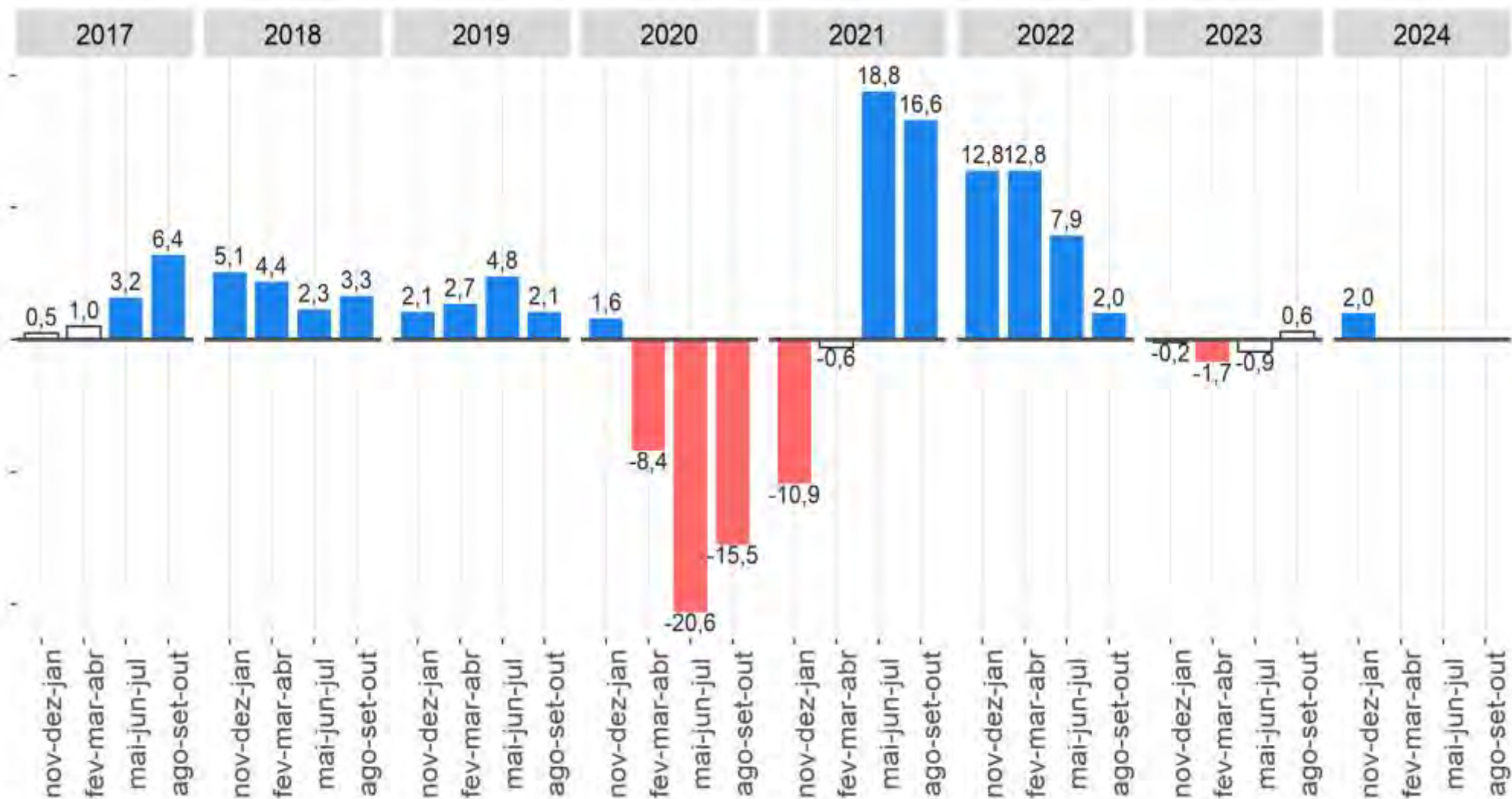

Fonte: IBGE, Diretoria de Pesquisas, Coordenação de Pesquisas por Amostra de Domicílios, Pesquisa Nacional por Amostra de Domicílios Contínua.

Nota: As colunas em branco com contorno cinza representam variações não estatisticamente significativas.

Taxa de informalidade (*proxy*) da população ocupada (%) - Brasil

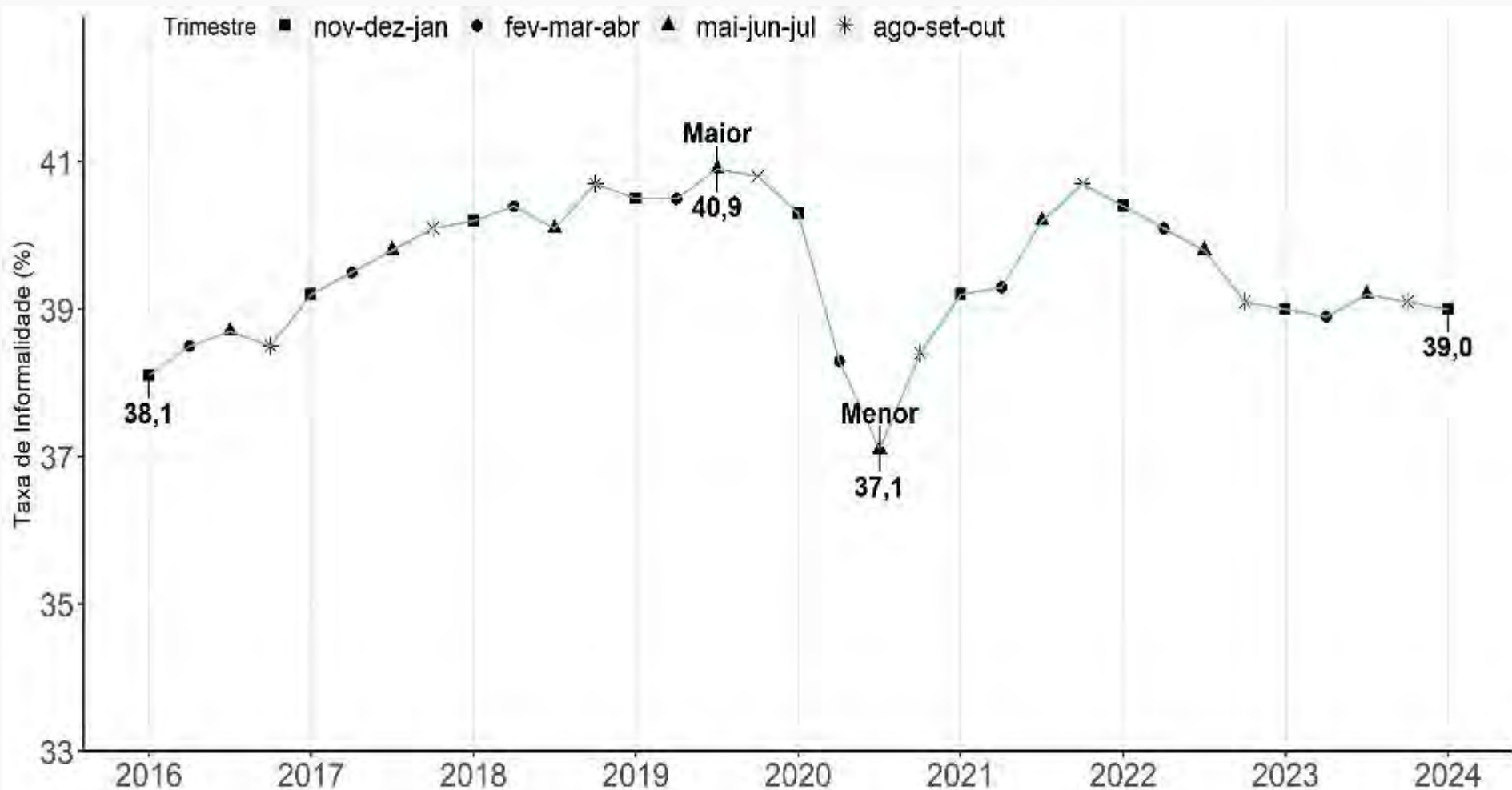

Fonte: IBGE, Diretoria de Pesquisas, Coordenação de Pesquisas por Amostra de Domicílios, Pesquisa Nacional por Amostra de Domicílios Contínua.

Fonte: IBGE, PNAD Contínua

Nota: Para fins de cálculo dessa *proxy* de informalidade, foram consideradas as seguintes categorias:

Empregado no setor privado sem carteira de trabalho assinada;

Empregado doméstico sem carteira de trabalho assinada;

Empregador sem registro no CNPJ;

Trabalhador por conta própria sem registro no CNPJ;

Trabalhador familiar auxiliar.

Taxa de Informalidade

Variação em relação **ao trimestre anterior**
 Brasil - 2016/2024 (em ponto percentual)

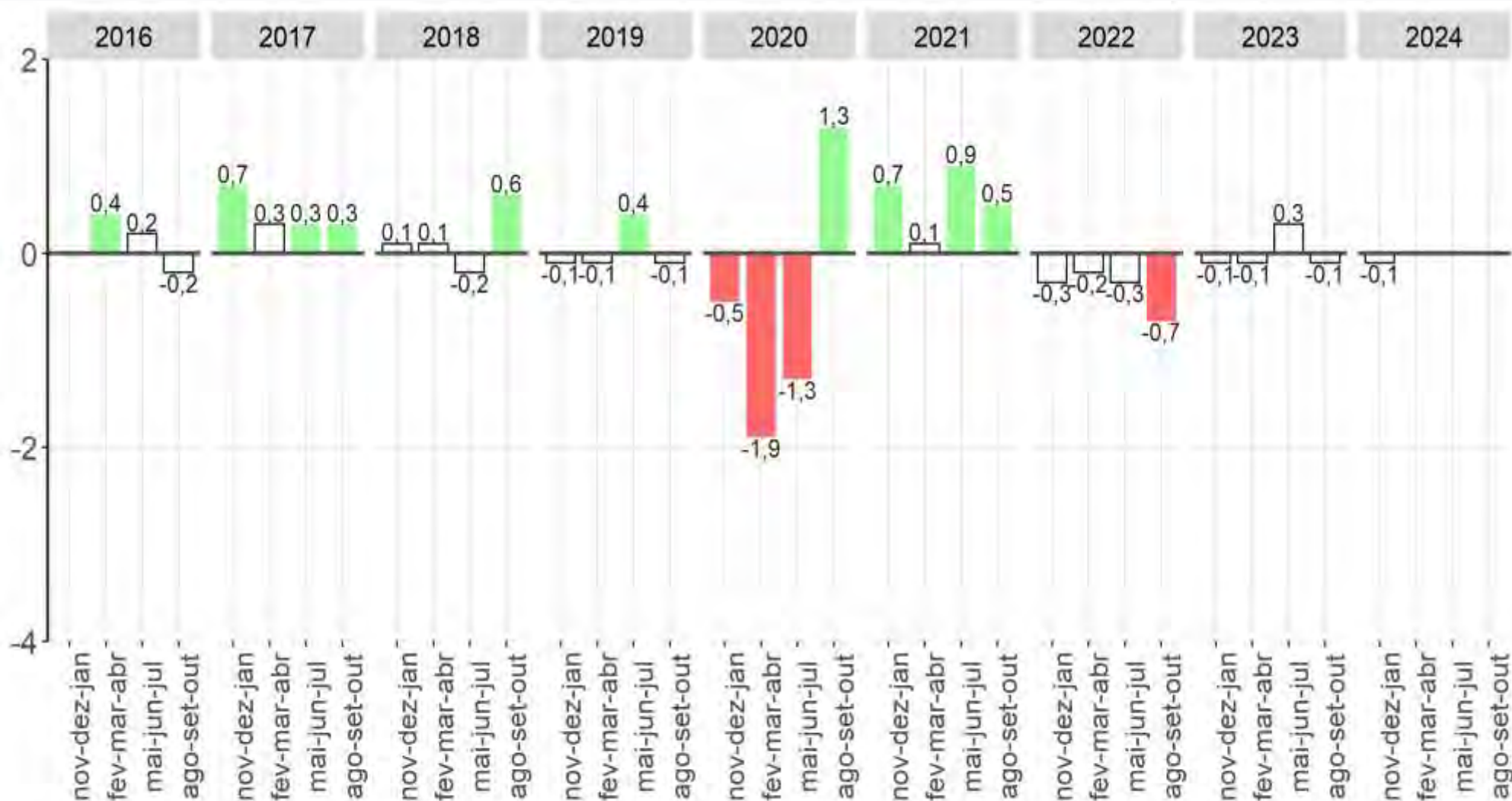

Fonte: IBGE, Diretoria de Pesquisas, Coordenação de Pesquisas por Amostra de Domicílios, Pesquisa Nacional por Amostra de Domicílios Contínua.
 Nota: As colunas em branco com contorno cinza representam variações não estatisticamente significativas.

Taxa de Informalidade, variação em relação ao mesmo trimestre do ano anterior

Brasil - 2017/2024 (em ponto percentual)

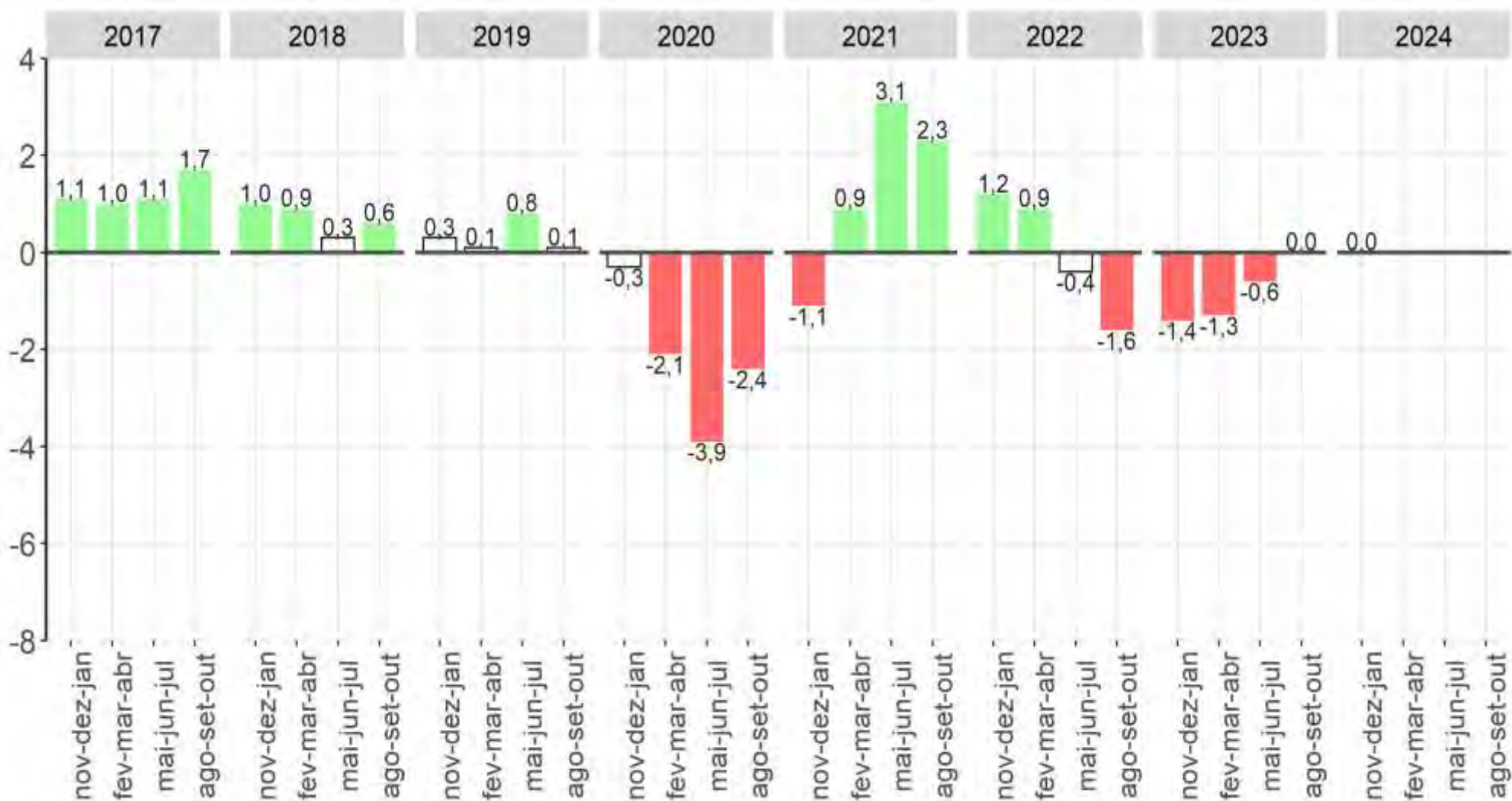

Fonte: IBGE, Diretoria de Pesquisas, Coordenação de Pesquisas por Amostra de Domicílios, Pesquisa Nacional por Amostra de Domicílios Contínua.
 Nota: As colunas em branco com contorno cinza representam variações não estatisticamente significativas.

População ocupada informal (*Proxy*) - Brasil

Ano	Trimestre Móvel	População Ocupada	População Informal Ocupada	Taxa de Informalidade
2016	nov-dez-jan	91 803	35 005	38,1
	fev-mar-abr	90 549	34 858	38,5
	mai-jun-jul	90 327	34 931	38,7
	ago-set-out	89 884	34 574	38,5
2017	nov-dez-jan	89 746	35 176	39,2
	fev-mar-abr	89 160	35 200	39,5
	mai-jun-jul	90 585	36 060	39,8
	ago-set-out	91 602	36 770	40,1
2018	nov-dez-jan	91 857	36 960	40,2
	fev-mar-abr	91 049	36 748	40,4
	mai-jun-jul	91 905	36 876	40,1
	ago-set-out	93 319	37 974	40,7
2019	nov-dez-jan	93 051	37 728	40,5
	fev-mar-abr	93 219	37 732	40,5
	mai-jun-jul	94 395	38 632	40,9
	ago-set-out	95 042	38 790	40,8
2020	nov-dez-jan	95 123	38 326	40,3
	fev-mar-abr	90 136	34 559	38,3
	mai-jun-jul	82 725	30 668	37,1
	ago-set-out	85 284	32 762	38,4
2021	nov-dez-jan	87 214	34 152	39,2
	fev-mar-abr	87 475	34 348	39,3
	mai-jun-jul	90 666	36 428	40,2
	ago-set-out	93 958	38 211	40,7
2022	nov-dez-jan	95 428	38 523	40,4
	fev-mar-abr	96 512	38 734	40,1
	mai-jun-jul	98 666	39 294	39,8
	ago-set-out	99 661	38 964	39,1
2023	nov-dez-jan	98 636	38 453	39,0
	fev-mar-abr	98 031	38 089	38,9
	mai-jun-jul	99 344	38 923	39,2
	ago-set-out	100 206	39 180	39,1
2024	nov-dez-jan	100 593	39 217	39,0

Fonte: IBGE, Pesquisa Nacional por Amostra de Domicílios Contínua

 Mínimo Máximo

Rendimento



Rendimento médio real habitualmente recebido em todos os trabalhos pelos ocupados

Definição

É o rendimento bruto real médio habitualmente recebido em todos os trabalhos que as pessoas ocupadas com rendimento tinham na semana referência, a preços da média dos três meses do trimestre que está sendo divulgado.

O deflator utilizado para isso é o Índice de Preços ao Consumidor Amplo - IPCA.

Evolução do rendimento médio mensal real* habitual recebido de todos os trabalhos pelos trabalhadores de acordo com os trimestres móveis ao longo dos anos, Brasil - 2012/2024 (em reais)

	2012	2013	2014	2015	2016	2017	2018	2019	2020	2021	2022	2023	2024
nov-dez-jan		2 830	2 905	2 966	2 876	2 896	2 941	2 988	2 988	3 048	2 754	2 965	3 078
dez-jan-fev		2 847	2 933	2 961	2 859	2 905	2 953	2 999	2 991	3 021	2 757	2 964	
jan-fev-mar	2 804	2 863	2 967	2 962	2 872	2 922	2 951	2 986	3 016	3 030	2 768	2 972	
fev-mar-abr	2 814	2 870	2 965	2 955	2 858	2 909	2 960	2 971	3 049	2 994	2 757	2 962	
mar-abr-mai	2 807	2 872	2 959	2 942	2 867	2 905	2 961	2 950	3 099	2 992	2 776	2 958	
abr-mai-jun	2 813	2 895	2 944	2 950	2 837	2 894	2 957	2 950	3 147	2 946	2 796	2 970	
mai-jun-jul	2 827	2 914	2 938	2 930	2 839	2 895	2 946	2 944	3 184	2 920	2 836	2 981	
jun-jul-ago	2 836	2 934	2 959	2 916	2 864	2 890	2 958	2 956	3 180	2 879	2 860	2 990	
jul-ago-set	2 831	2 934	2 969	2 914	2 861	2 905	2 946	2 955	3 182	2 828	2 899	3 020	
ago-set-out	2 828	2 943	2 981	2 903	2 866	2 916	2 950	2 978	3 135	2 786	2 918	3 031	
set-out-nov	2 825	2 931	2 960	2 882	2 872	2 929	2 952	2 991	3 102	2 749	2 945	3 057	
out-nov-dez	2 819	2 909	2 962	2 867	2 886	2 930	2 970	2 981	3 056	2 727	2 952	3 044	

Fonte: IBGE, Pesquisa Nacional por Amostra de Domicílios Contínua.

Nota: Somente os dados hachurados são comparáveis.

* a preços da média dos três meses do trimestre que está sendo divulgado

Rendimento médio mensal real* de todos os trabalhos, habitualmente recebido pelas pessoas de 14 anos ou mais de idade ocupadas, na semana de referência, com rendimento de trabalho – Brasil - 2012/2024 (em R\$)

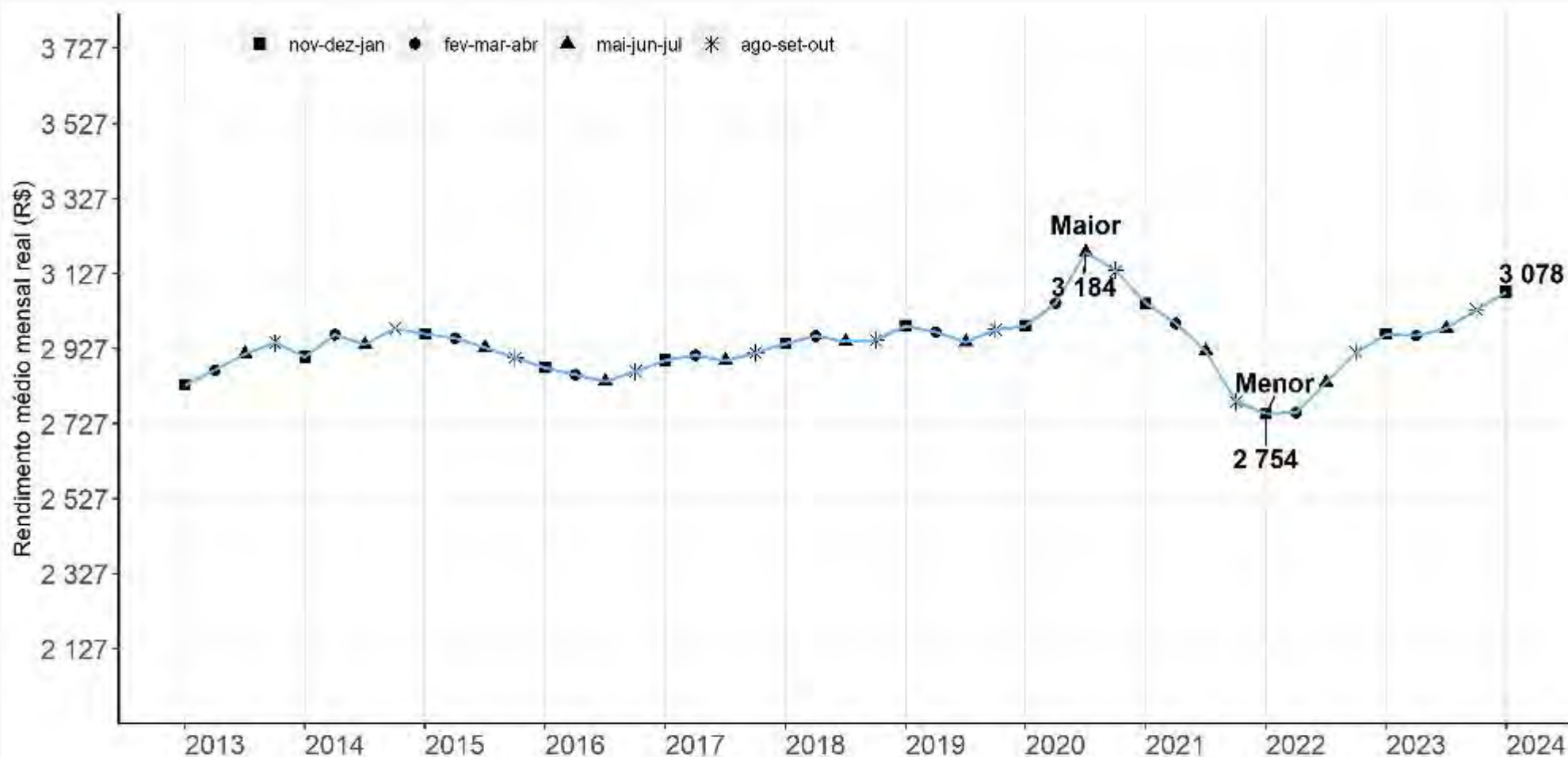

Fonte: IBGE, Diretoria de Pesquisas, Coordenação de Pesquisas por Amostra de Domicílios, Pesquisa Nacional por Amostra de Domicílios Contínua.

* a preços da média dos três meses do trimestre que está sendo divulgado

O rendimento médio mensal real habitualmente recebido (R\$ 3.078) apresentou crescimento no trimestre e na comparação anual.

Rendimento médio mensal real* de todos os trabalhos, habitualmente recebido pelas pessoas de 14 anos ou mais de idade ocupadas, na semana de referência, com rendimento de trabalho, Variação em relação ao trimestre anterior – Brasil - 2012/2024 (em %)

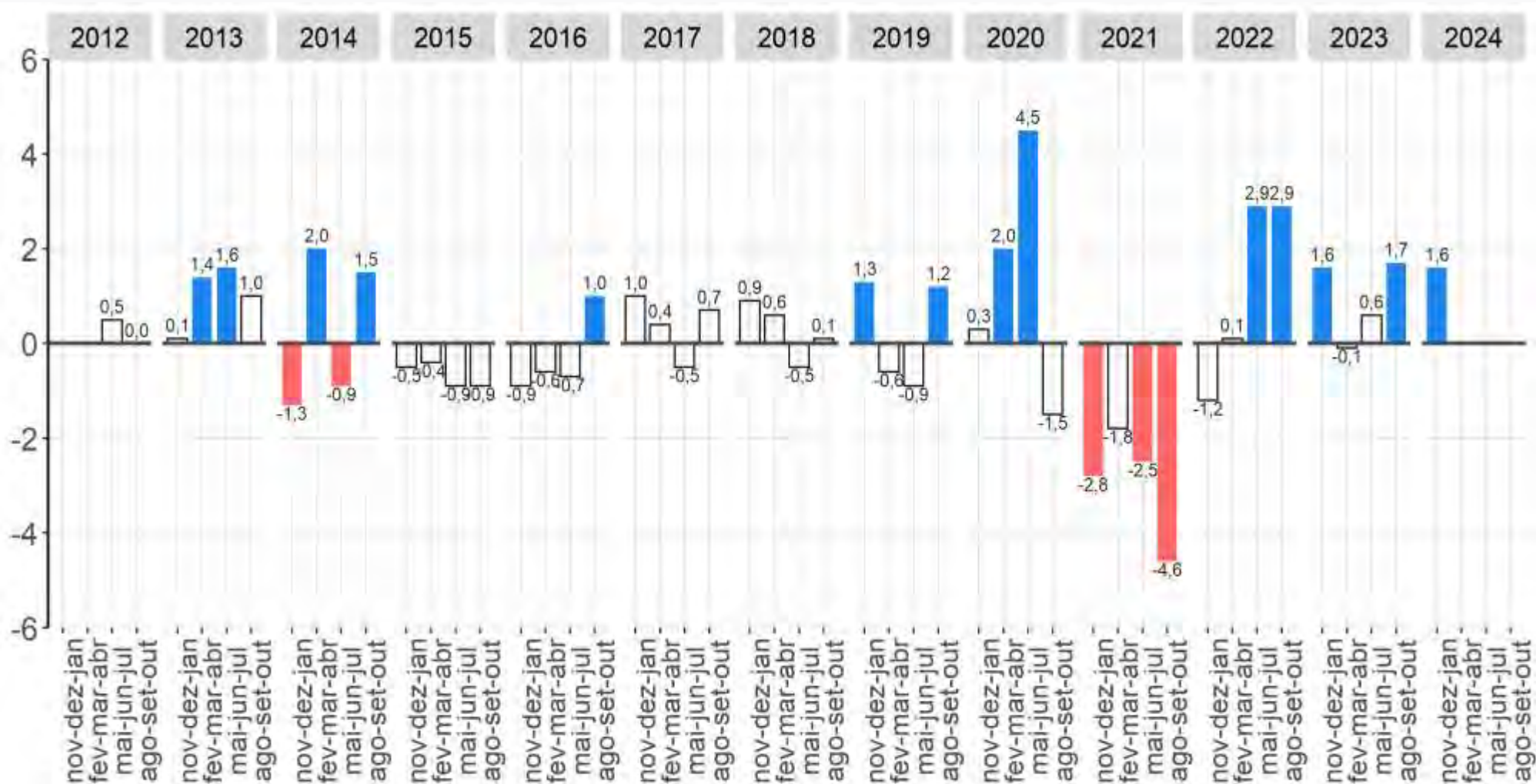

Fonte: IBGE, Diretoria de Pesquisas, Coordenação de Pesquisas por Amostra de Domicílios, Pesquisa Nacional por Amostra de Domicílios Contínua.
 Nota: As colunas em branco com contorno cinza representam variações não estatisticamente significativas.

O rendimento médio mensal real habitualmente recebido apresentou **crescimento de 1,6%** na comparação trimestral.

Rendimento médio mensal real* de todos os trabalhos, habitualmente recebido pelas pessoas de 14 anos ou mais de idade ocupadas, na semana de referência, com rendimento de trabalho, Variação em relação ao mesmo trimestre do ano anterior – Brasil - 2012/2024 (em %)

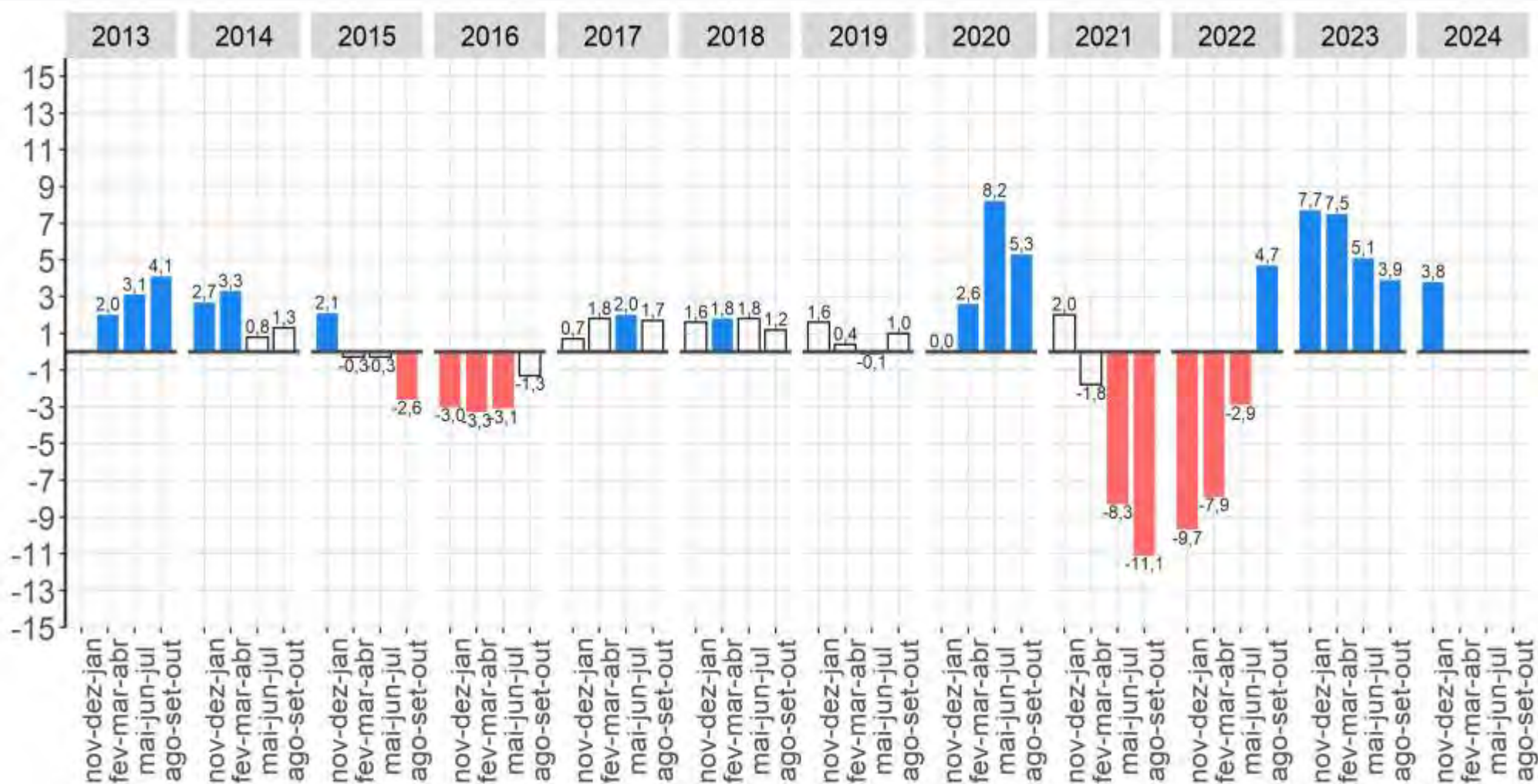

Fonte: IBGE, Diretoria de Pesquisas, Coordenação de Pesquisas por Amostra de Domicílios, Pesquisa Nacional por Amostra de Domicílios Contínua.
 Nota: As colunas em branco com contorno cinza representam variações não estatisticamente significativas.

O rendimento médio mensal real habitualmente recebido apresentou **crescimento de 3,8%** na comparação anual.

Massa de Rendimentos

C **O** **n** **C** **E** **j** **t** **O** **S**

Massa de rendimentos reais habitualmente recebidos em todos os trabalhos pelos ocupados

É a soma dos rendimentos brutos habitualmente recebidos de todas as pessoas ocupadas em todos os trabalhos que tinham na semana de referência, a preços da média dos três meses do trimestre que está sendo divulgado.

O deflator utilizado para isso é o Índice de Preços ao Consumidor Amplo - IPCA.

Massa de rendimento mensal real* de todos os trabalhos habitualmente recebido pelas pessoas de 14 anos ou mais de idade, ocupadas na semana de referência, com rendimento de trabalho, Brasil - 2012/2024- (em milhões de reais)



Fonte: IBGE, Diretoria de Pesquisas, Coordenação de Pesquisas por Amostra de Domicílios, Pesquisa Nacional por Amostra de Domicílios Contínua.

* a preços da média dos três meses do trimestre que está sendo divulgado

Massa de rendimento mensal real (R\$ 305,1 bilhões) cresceu (2,1%) na comparação trimestral e (6,0%) quando comparado com o ano anterior.

Massa de rendimento mensal real* de todos os trabalhos habitualmente recebido pelas pessoas de 14 anos ou mais de idade, ocupadas na semana de referência, com rendimento de trabalho, Variação em relação ao trimestre anterior – Brasil 2012/2024 - (em %)

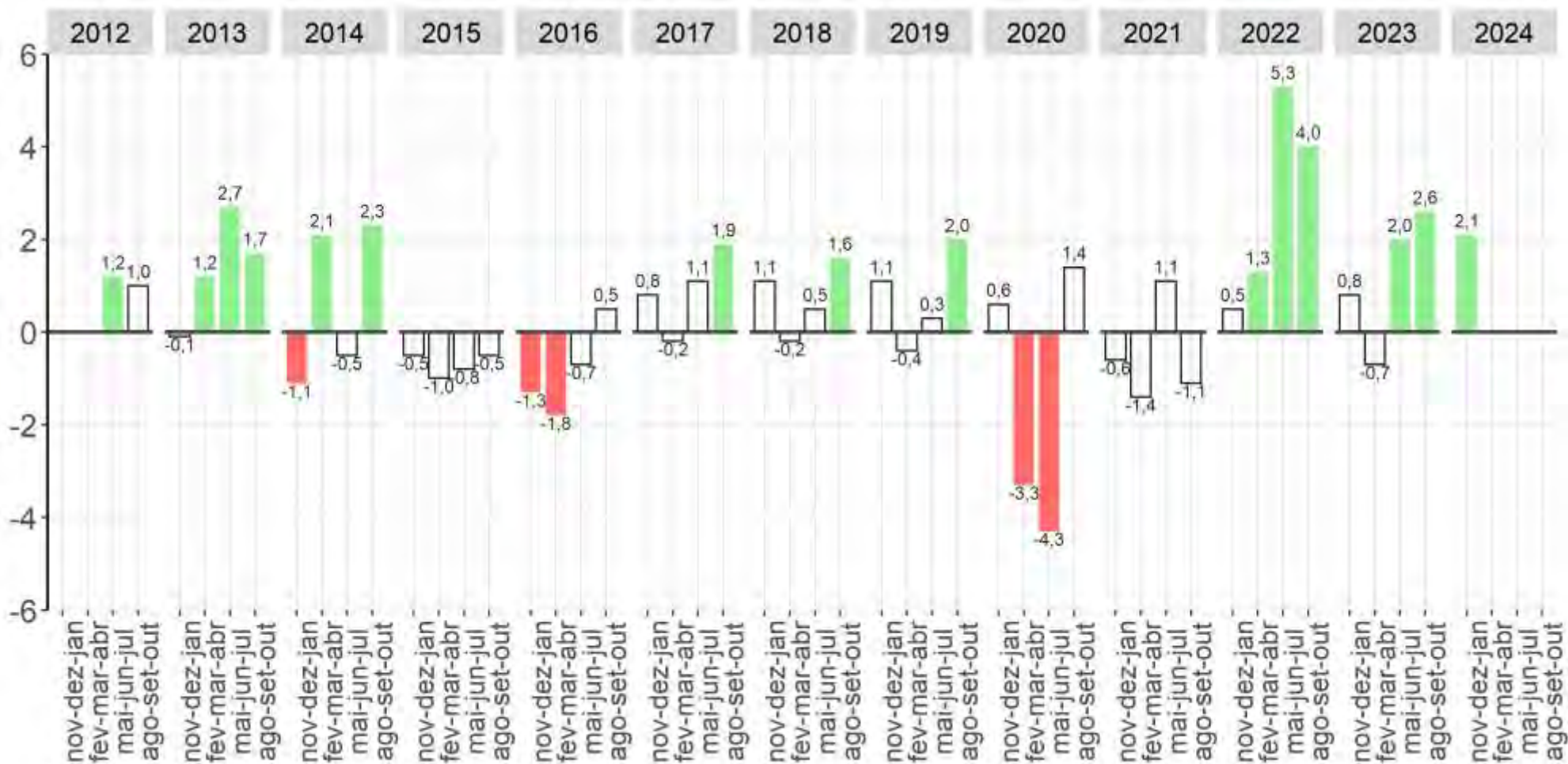

Fonte: IBGE, Diretoria de Pesquisas, Coordenação de Pesquisas por Amostra de Domicílios, Pesquisa Nacional por Amostra de Domicílios Contínua.
 Nota: As colunas em branco com contorno cinza representam variações não estatisticamente significativas.

Crescimento de 2,1% na comparação trimestral.

Massa de rendimento mensal real* de todos os trabalhos habitualmente recebido pelas pessoas de 14 anos ou mais de idade, ocupadas na semana de referência, com rendimento de trabalho, Variação em relação ao mesmo trimestre do ano anterior - Brasil - 2012/2024 - (em %)

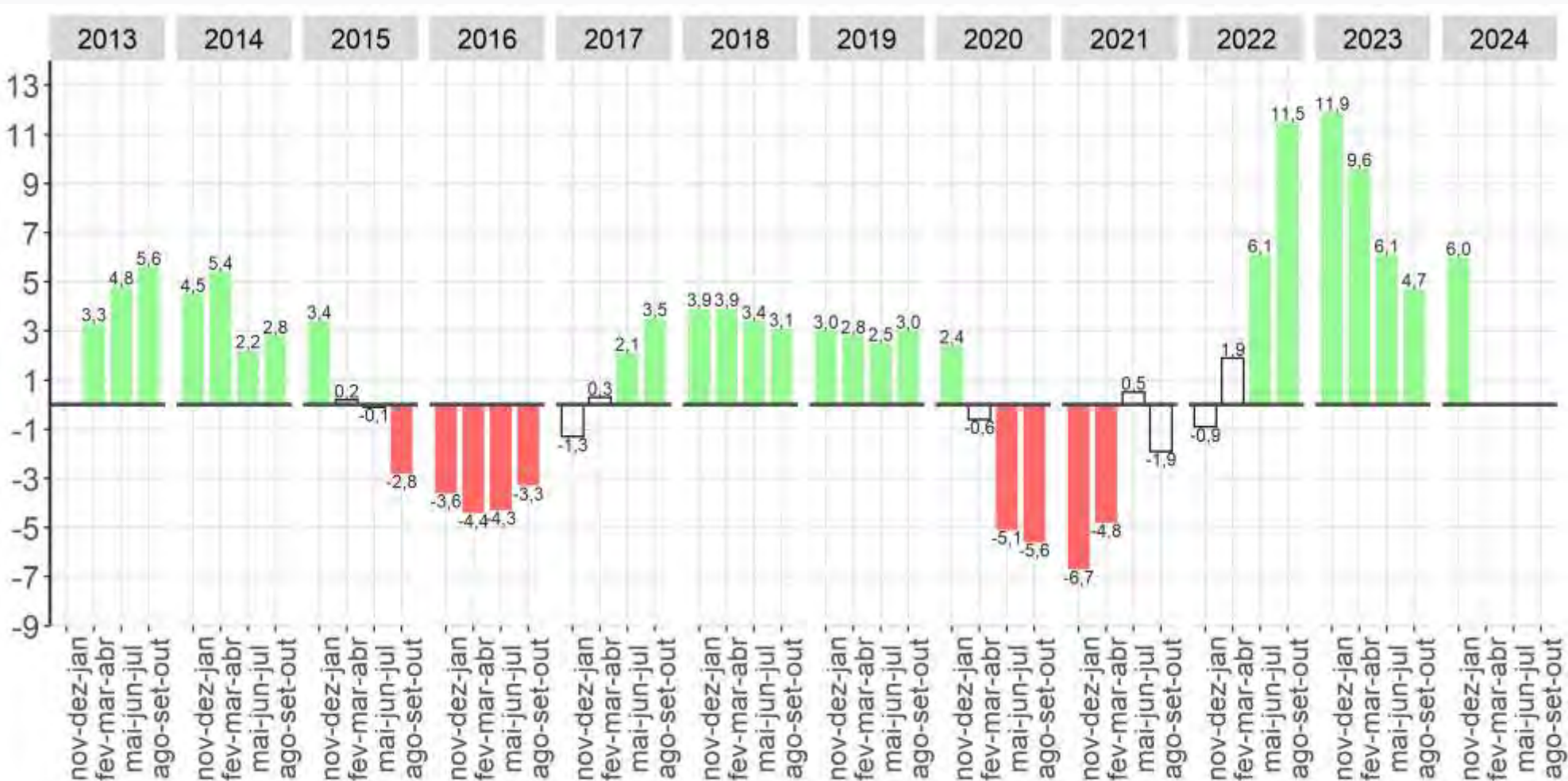

Fonte: IBGE, Diretoria de Pesquisas, Coordenação de Pesquisas por Amostra de Domicílios, Pesquisa Nacional por Amostra de Domicílios Contínua.
 Nota: As colunas em branco com contorno cinza representam variações não estatisticamente significativas.

Crescimento de 6,0% na comparação anual.

População na Força de Trabalho

Pessoas de 14 anos ou mais de idade na força de trabalho,
na semana de referência
Brasil - 2012/2024- (em mil pessoas)

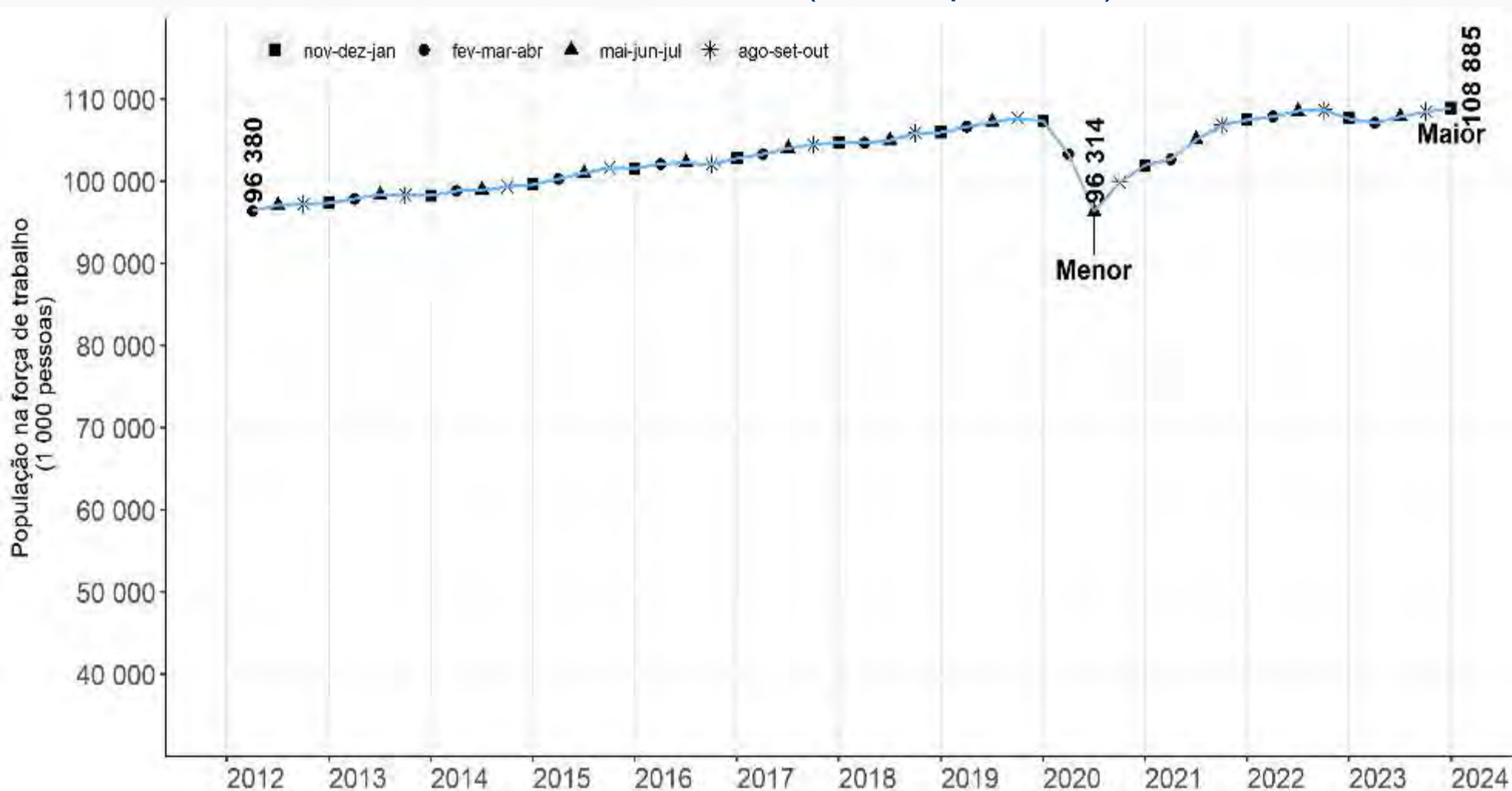

Fonte: IBGE, Diretoria de Pesquisas, Coordenação de Pesquisas por Amostra de Domicílios, Pesquisa Nacional por Amostra de Domicílios Contínua.

Crescimento (0,4%) na comparação trimestral
Crescimento (1,2%) na comparação anual

Pessoas de 14 anos ou mais de idade na força de trabalho Variações em relação ao trimestre anterior - Brasil - 2012/2024

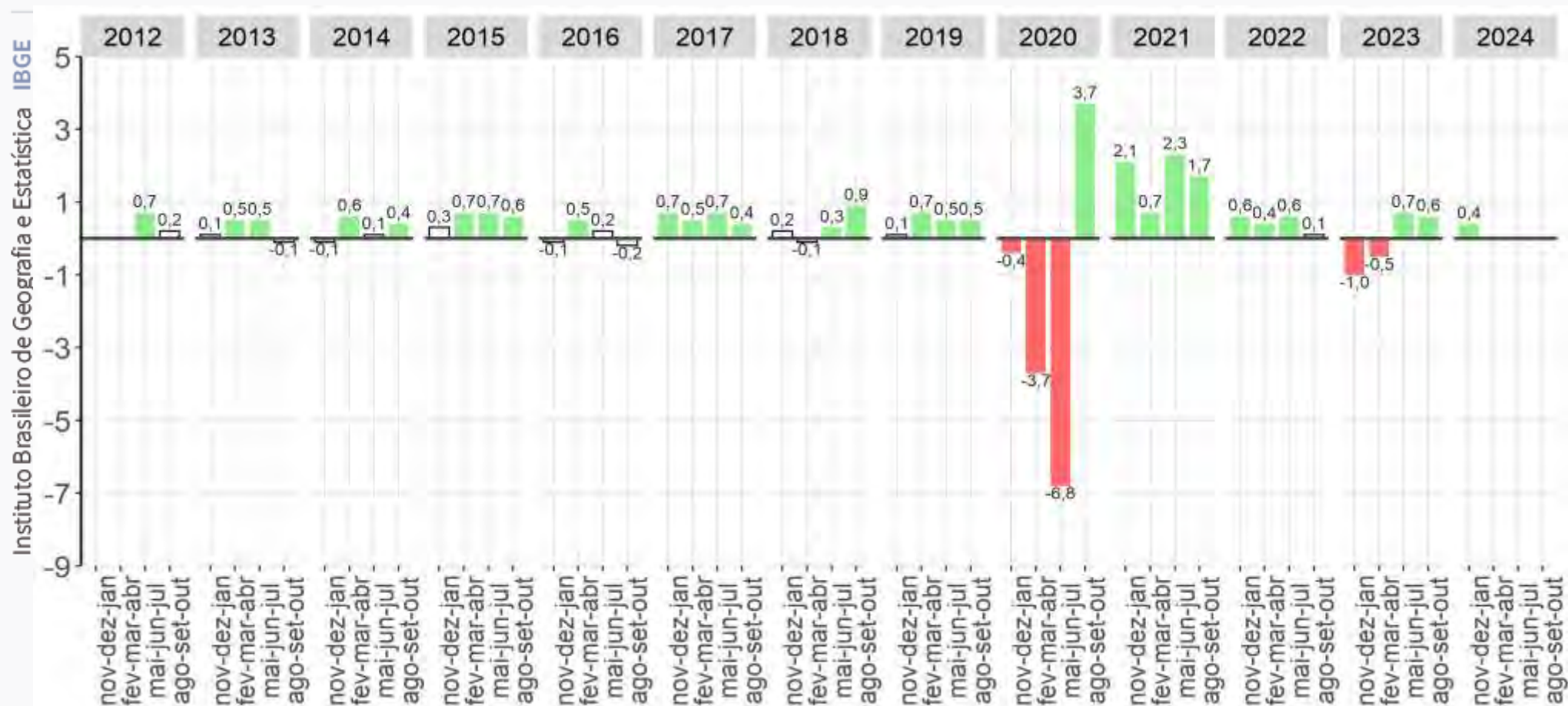

Fonte: IBGE, Diretoria de Pesquisas, Coordenação de Pesquisas por Amostra de Domicílios, Pesquisa Nacional por Amostra de Domicílios Contínua.
 Nota: As colunas em branco com contorno cinza representam variações não estatisticamente significativas.

Crescimento de 0,4% na comparação trimestral.

Pessoas de 14 anos ou mais de idade na força de trabalho Variações em relação **ao mesmo trimestre do ano anterior** - Brasil - 2012/2024

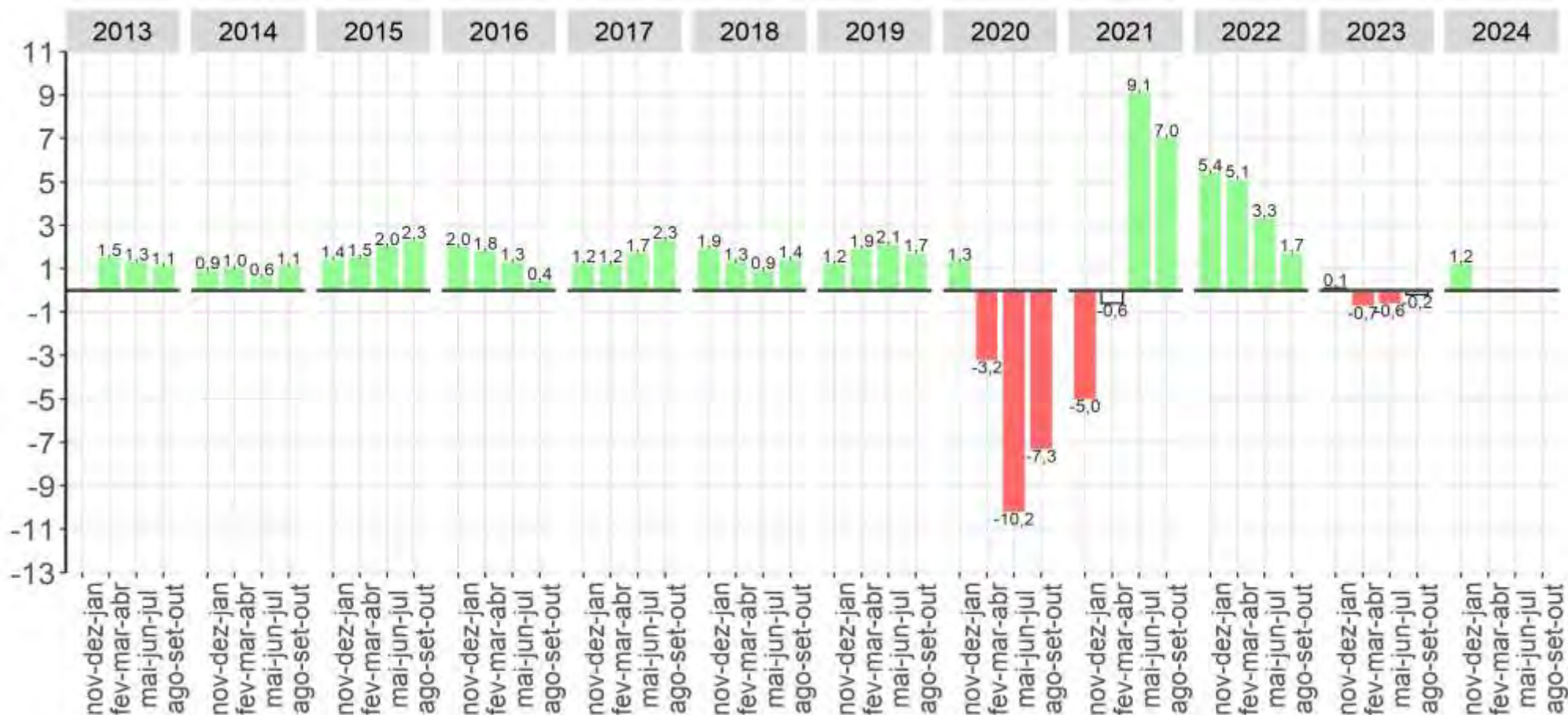

Fonte: IBGE, Diretoria de Pesquisas, Coordenação de Pesquisas por Amostra de Domicílios, Pesquisa Nacional por Amostra de Domicílios Contínua.
 Nota: As colunas em branco com contorno cinza representam variações não estatisticamente significativas.

Crescimento de 1,2% na comparação anual.

População fora da Força de Trabalho

Pessoas de 14 anos ou mais de idade fora da força de trabalho, na semana de referência Brasil - 2012/2024- (em mil pessoas)



Fonte: IBGE, Diretoria de Pesquisas, Coordenação de Pesquisas por Amostra de Domicílios, Pesquisa Nacional por Amostra de Domicílios Contínua.

Estabilidade na comparação trimestral
Estabilidade na comparação anual

Pessoas de 14 anos ou mais de idade fora da força de trabalho

Variações em relação ao trimestre anterior

- Brasil - 2012/2024

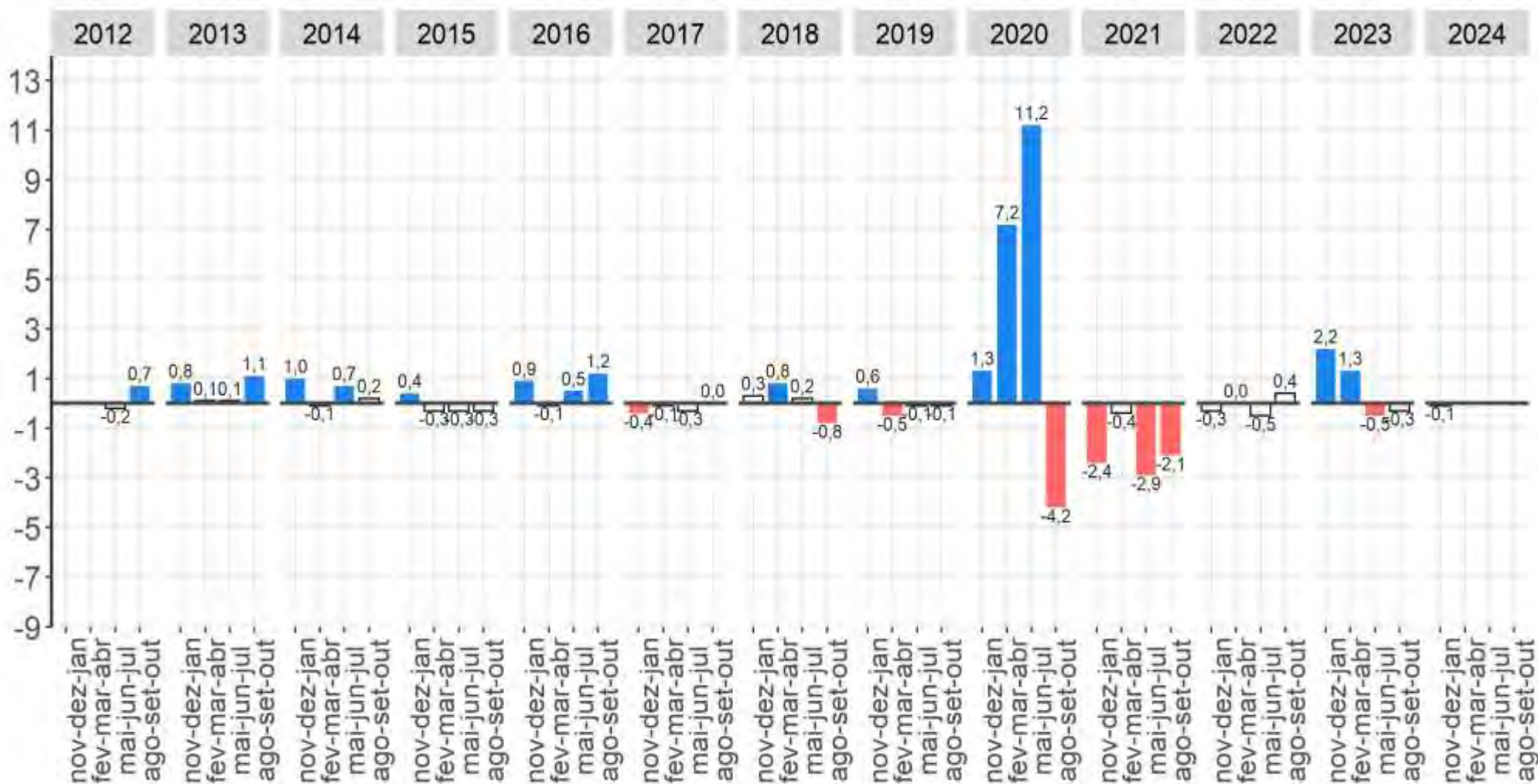

Fonte: IBGE, Diretoria de Pesquisas, Coordenação de Pesquisas por Amostra de Domicílios, Pesquisa Nacional por Amostra de Domicílios Contínua.
 Nota: As colunas em branco com contorno cinza representam variações não estatisticamente significativas.

Estabilidade na comparação trimestral.

Pessoas de 14 anos ou mais de idade fora da força de trabalho

Variações em relação ao mesmo trimestre do ano anterior

- Brasil - 2012/2024

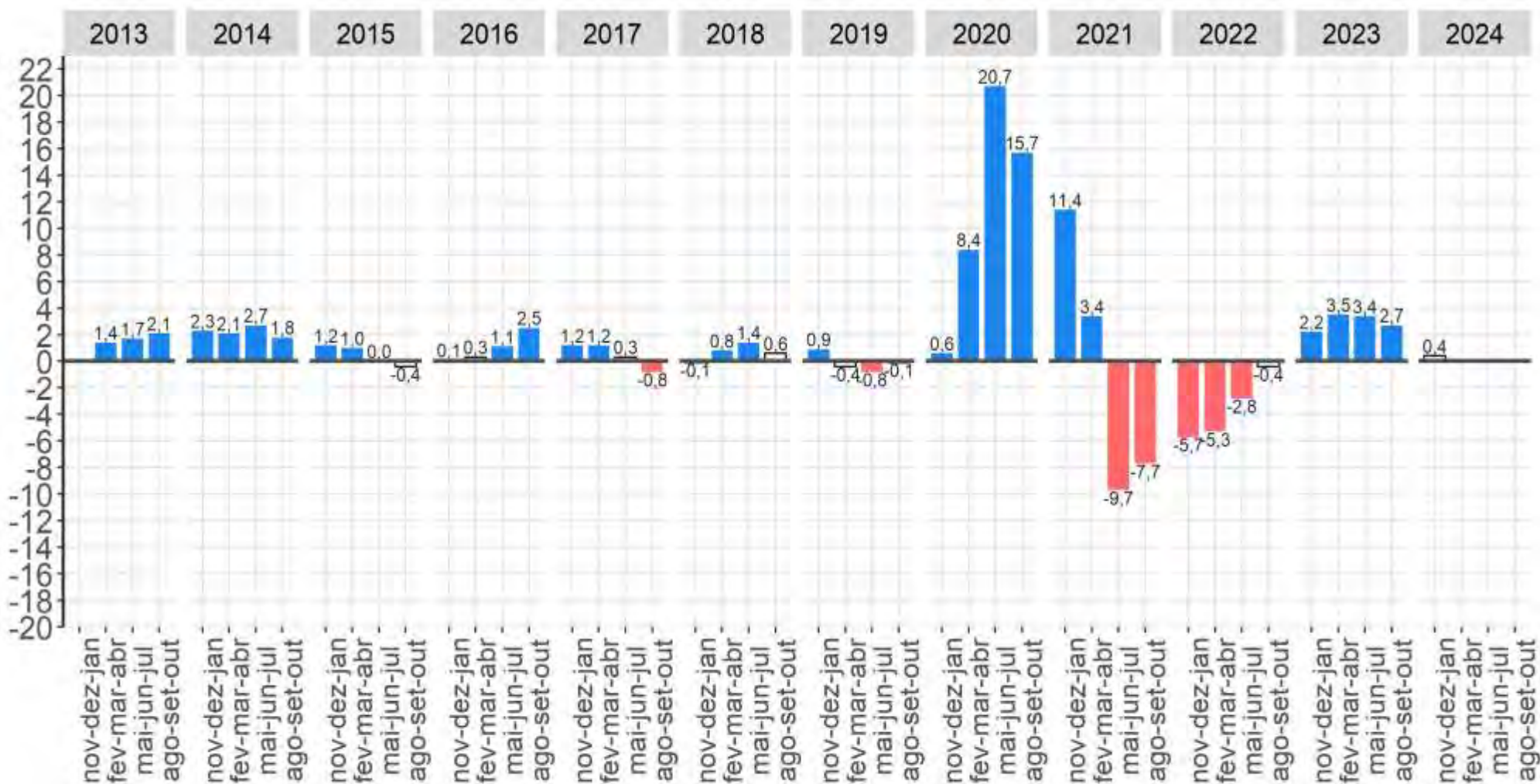

Fonte: IBGE, Diretoria de Pesquisas, Coordenação de Pesquisas por Amostra de Domicílios, Pesquisa Nacional por Amostra de Domicílios Contínua.
 Nota: As colunas em branco com contorno cinza representam variações não estatisticamente significativas.

Estabilidade na comparação anual.

Medidas de subutilização da força de trabalho no Brasil

Medidas de subutilização da força de trabalho - Brasil - 2012/2024 - (em %)

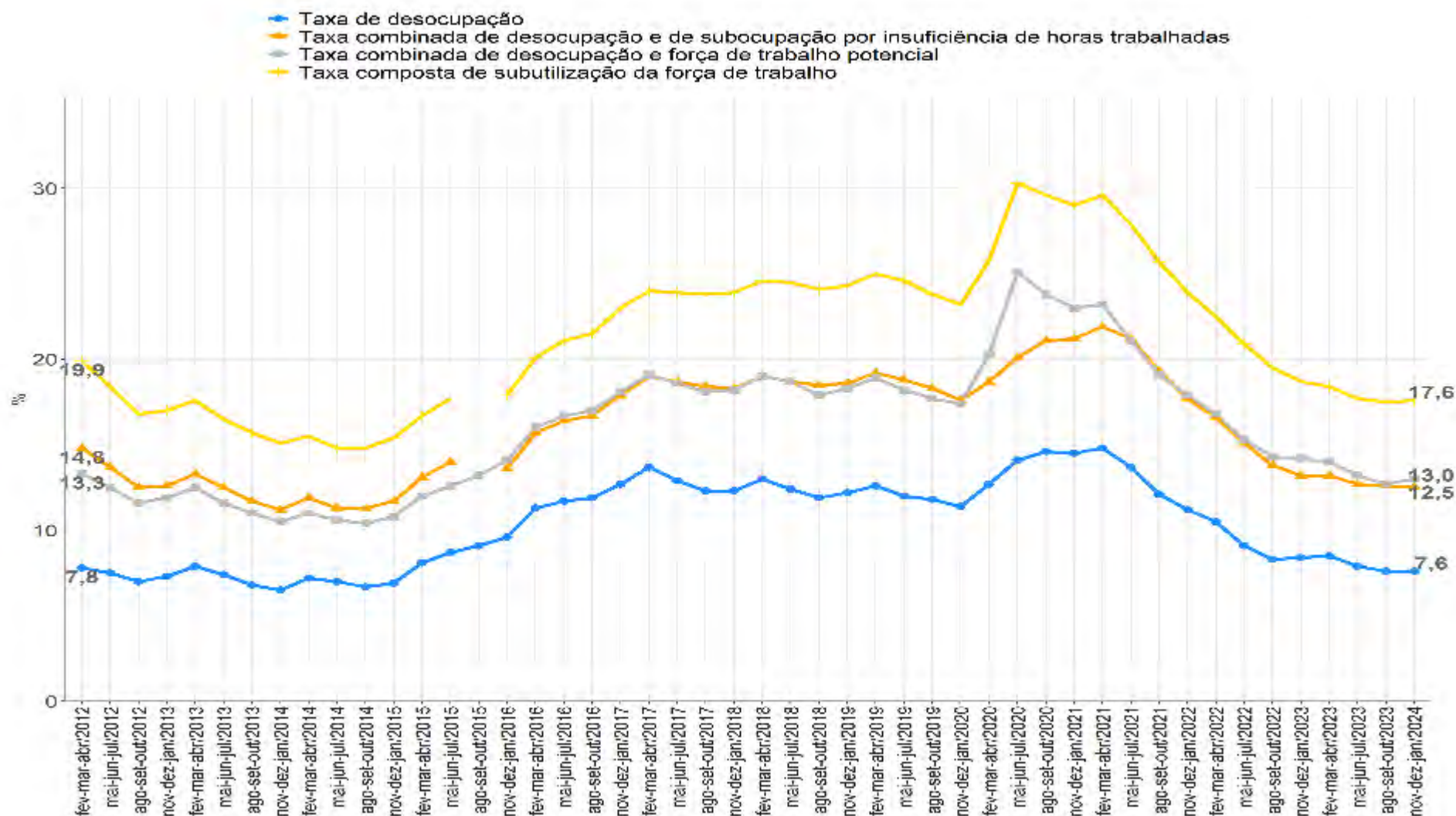

Nota: A partir do 4º trimestre de 2015 houve mudança de conceito na subutilização da força de trabalho por insuficiência de horas trabalhadas. Anteriormente, considerava-se no cálculo do indicador as horas efetivamente trabalhadas e, a partir do referido trimestre, as habitualmente trabalhadas. Houve ainda mudança na forma de captação do quesito de horas trabalhadas.

Taxa Composta de subutilização da força de trabalho nos trimestres terminados em **janeiro** - Brasil – (em %) - 2012/2024

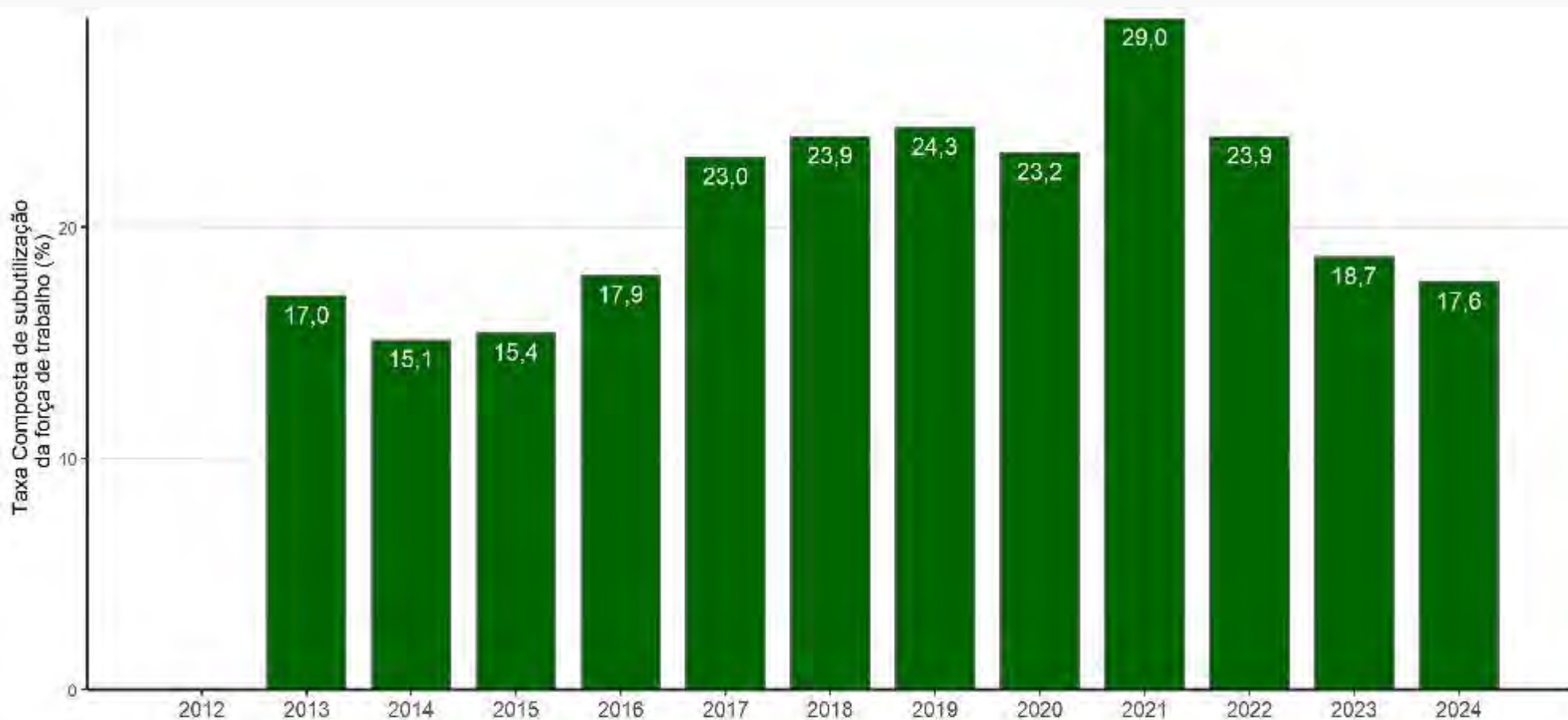

Fonte: IBGE, Diretoria de Pesquisas, Coordenação de Pesquisas por Amostra de Domicílios, Pesquisa Nacional por Amostra de Domicílios Contínua.
Nota: A partir do 4º trimestre de 2015 houve mudança de conceito na subutilização da força de trabalho por insuficiência de horas trabalhadas. Anteriormente, considerava-se no cálculo do indicador as horas efetivamente trabalhadas e, a partir do referido trimestre, as habitualmente trabalhadas. Houve ainda mudança na forma de captação do quesito de horas trabalhadas.

No trimestre de novembro a janeiro de 2024 havia 20,3 milhões de pessoas subutilizadas

Pessoas de 14 anos ou mais de idade **desocupadas ou subocupadas por insuficiência de horas trabalhadas ou na força de trabalho potencial**, na semana de referência (em mil pessoas)



Fonte: IBGE, Diretoria de Pesquisas, Coordenação de Pesquisas por Amostra de Domicílios, Pesquisa Nacional por Amostra de Domicílios Contínua.

Nota: A partir do 4º trimestre de 2015 houve mudança de conceito na subutilização da força de trabalho por insuficiência de horas trabalhadas. Anteriormente, considerava-se no cálculo do indicador as horas efetivamente trabalhadas e, a partir do referido trimestre, as habitualmente trabalhadas. Houve ainda mudança na forma de captação do quesito de horas trabalhadas.

Pessoas de 14 anos ou mais de idade, **desocupadas** na semana de referência (em mil pessoas)



Fonte: IBGE, Diretoria de Pesquisas, Coordenação de Pesquisas por Amostra de Domicílios, Pesquisa Nacional por Amostra de Domicílios Contínua.

Pessoas de 14 anos ou mais de idade, **subocupadas por insuficiência de horas** habitualmente **trabalhadas**, na semana de referência (em mil pessoas)



Fonte: IBGE, Diretoria de Pesquisas, Coordenação de Pesquisas por Amostra de Domicílios, Pesquisa Nacional por Amostra de Domicílios Contínua.

Nota: A partir do 4º trimestre de 2015 houve mudança de conceito na subutilização da força de trabalho por insuficiência de horas trabalhadas. Anteriormente, considerava-se no cálculo do indicador as horas efetivamente trabalhadas e, a partir do referido trimestre, as habitualmente trabalhadas. Houve ainda mudança na forma de captação do quesito de horas trabalhadas.

Pessoas de 14 anos ou mais de idade na **força de trabalho potencial**, na semana de referência (em mil pessoas)

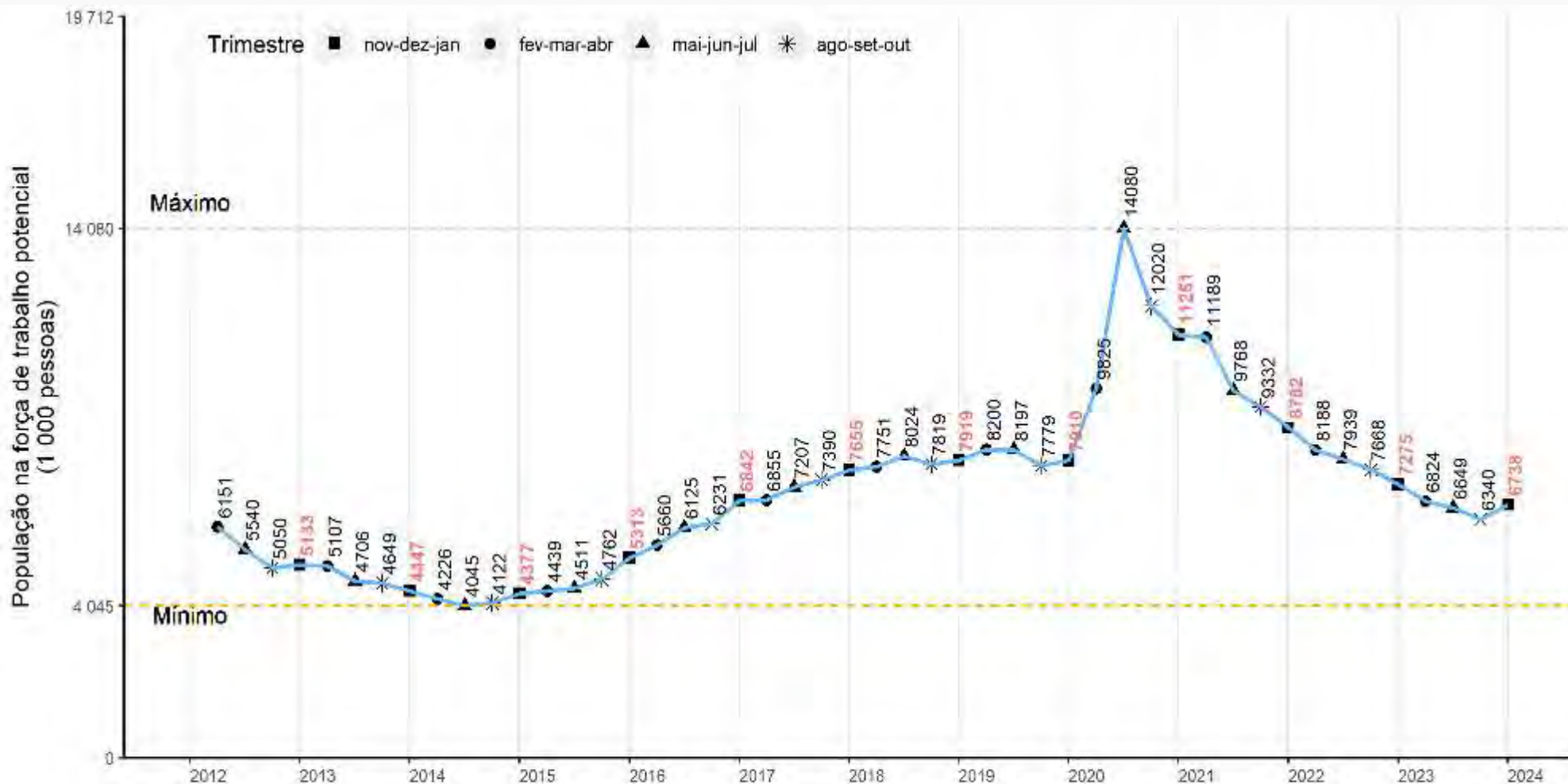

Fonte: IBGE, Diretoria de Pesquisas, Coordenação de Pesquisas por Amostra de Domicílios, Pesquisa Nacional por Amostra de Domicílios Contínua.

Pessoas de 14 anos ou mais de idade **desalentadas**, na semana de referência (em mil pessoas)



Fonte: IBGE, Diretoria de Pesquisas, Coordenação de Pesquisas por Amostra de Domicílios, Pesquisa Nacional por Amostra de Domicílios Contínua.

Percentual de pessoas desalentadas na população na força de trabalho ou desalentada - Brasil – (em %) - 2012/2024

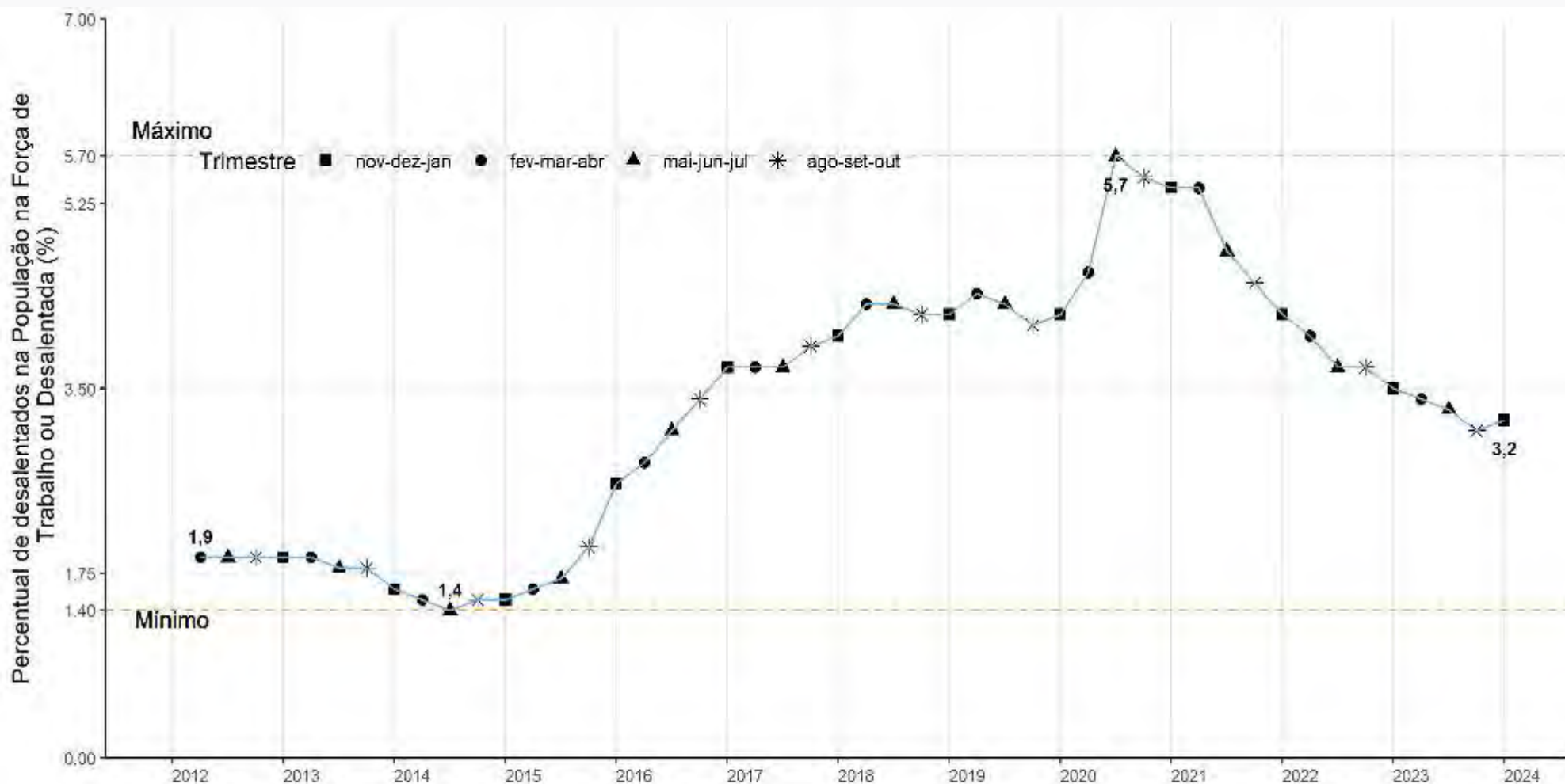

Fonte: IBGE, Diretoria de Pesquisas, Coordenação de Pesquisas por Amostra de Domicílios, Pesquisa Nacional por Amostra de Domicílios Contínua.

Medidas de Subutilização da Força de Trabalho - Pessoas de 14 anos ou mais de idade (1 000 pessoas)

Subutilização - Pessoas desocupadas ou subocupadas por insuficiência de horas trabalhadas ou na força de trabalho potencial							
Ano	Trimestre Móvel	Total	Subocupadas por insuficiência de horas trabalhadas	Desocupadas	Força de trabalho potencial		
					Total	Não Desalentados	Desalentados
2012	fev-mar-abr	20 390	6 705	7 034	6 151	4 251	1 900
	mai-jun-jul	18 839	6 009	7 290	5 540	3 640	1 900
	ago-set-out	17 218	5 401	6 767	5 050	3 155	1 895
2013	nov-dez-jan	17 391	5 181	7 075	5 133	3 250	1 883
	fev-mar-abr	18 127	5 260	7 780	5 107	3 182	1 925
	mai-jun-jul	16 995	5 028	7 260	4 706	2 929	1 777
2014	ago-set-out	16 181	4 858	6 877	4 649	2 878	1 773
	nov-dez-jan	15 489	4 679	6 363	4 447	2 838	1 611
	fev-mar-abr	15 939	4 578	7 134	4 226	2 780	1 478
2015	mai-jun-jul	15 233	4 271	6 914	4 045	2 593	1 452
	ago-set-out	15 336	4 551	6 663	4 122	2 596	1 526
	nov-dez-jan	15 084	4 734	6 873	4 377	2 822	1 555
2016	fev-mar-abr	17 547	4 556	8 153	4 439	2 830	1 609
	mai-jun-jul	18 641	5 369	8 762	4 511	2 767	1 744
	ago-set-out	NA	NA	8 254	4 762	2 604	2 079
2017	nov-dez-jan	19 121	4 037	9 772	5 313	2 607	2 706
	fev-mar-abr	21 888	4 430	11 578	5 860	2 724	2 938
	mai-jun-jul	22 888	4 788	11 977	6 125	2 898	3 229
2018	ago-set-out	23 267	4 851	12 183	6 231	2 591	3 640
	nov-dez-jan	25 189	5 318	13 029	6 842	2 890	3 952
	fev-mar-abr	26 453	5 425	14 172	6 855	2 902	3 953
2019	mai-jun-jul	26 613	5 078	13 428	7 207	3 202	4 005
	ago-set-out	26 563	6 319	12 854	7 090	3 203	4 107
	nov-dez-jan	26 055	6 348	12 950	7 655	3 313	4 342
2020	fev-mar-abr	27 676	6 322	13 603	7 751	3 095	4 656
	mai-jun-jul	27 654	6 569	13 062	8 024	3 294	4 730
	ago-set-out	27 380	7 002	12 559	7 819	3 184	4 635
2021	nov-dez-jan	27 612	8 804	12 889	7 919	3 258	4 661
	fev-mar-abr	28 701	7 045	13 158	8 209	3 343	4 857
	mai-jun-jul	28 395	7 387	12 812	8 197	3 400	4 797
2022	ago-set-out	27 491	7 055	12 657	7 779	3 178	4 601
	nov-dez-jan	26 759	6 665	12 184	7 010	3 209	4 701
	fev-mar-abr	28 142	6 157	13 160	8 025	4 004	5 021
2023	mai-jun-jul	33 466	6 790	13 590	14 080	6 287	5 793
	ago-set-out	33 095	6 517	14 559	12 020	6 262	5 759
	nov-dez-jan	32 858	6 881	14 744	11 251	5 403	5 848
2024	fev-mar-abr	33 887	7 289	15 189	11 189	5 287	5 902
	mai-jun-jul	31 897	7 822	14 407	9 763	4 484	5 274
	ago-set-out	29 906	7 669	12 906	9 332	4 256	5 076
2025	nov-dez-jan	27 758	6 928	12 048	8 782	4 028	4 754
	fev-mar-abr	26 096	6 550	11 349	8 188	3 737	4 451
	mai-jun-jul	24 307	6 488	9 887	7 939	3 710	4 229
2026	ago-set-out	22 679	6 808	8 022	7 668	3 487	4 181
	nov-dez-jan	21 505	6 235	8 995	7 275	3 314	3 961
	fev-mar-abr	20 972	6 053	9 095	6 824	3 055	3 769
2027	mai-jun-jul	20 326	5 158	8 520	6 849	2 989	3 860
	ago-set-out	20 042	5 443	8 259	6 440	2 900	3 440
2028	nov-dez-jan	20 301	5 271	8 292	6 735	3 185	3 572

Fonte: IBGE, Pesquisa Nacional por Amostra de Domicílios Contínua
■ Mínimo ■ Máximo

Nota: A partir do 4º trimestre de 2015 houve mudança de conceito na subutilização da força de trabalho por insuficiência de horas trabalhadas. Anteriormente, considerava-se no cálculo do indicador as horas efetivamente trabalhadas e, a partir do referido trimestre, as habitualmente trabalhadas. Houve ainda mudança na forma de captação do quesito de horas trabalhadas.



PREVIDÊNCIA SOCIAL

Pessoas contribuintes para instituto de previdência na população de 14 anos ou mais de idade ocupadas na semana de referência em qualquer trabalho - Brasil



Fonte: IBGE, Diretoria de Pesquisas, Coordenação de Pesquisas por Amostra de Domicílios, Pesquisa Nacional por Amostra de Domicílios Contínua.

Percentual de pessoas **contribuintes para instituto de previdência** na população de 14 anos ou mais de idade ocupadas na semana de referência em qualquer trabalho - Brasil

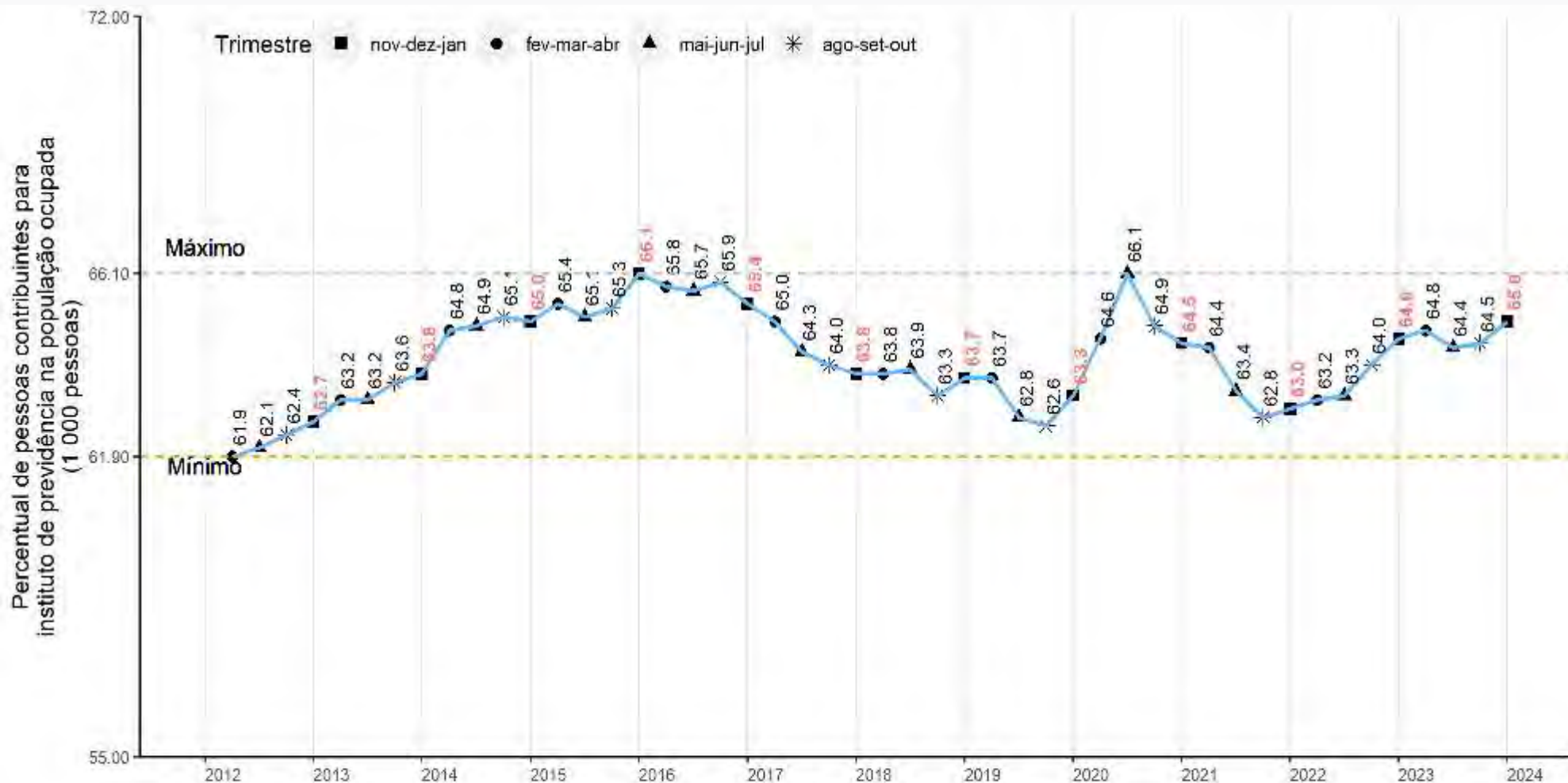

Fonte: IBGE, Diretoria de Pesquisas, Coordenação de Pesquisas por Amostra de Domicílios, Pesquisa Nacional por Amostra de Domicílios Contínua.



Informações sobre o mercado de trabalho brasileiro em curto prazo

Pesquisa Nacional por
Amostra de Domicílios Contínua



Obrigado!

Entre em contato com a Coordenação de Comunicação Social do IBGE:

 Tel: + 55 21 2142 4651

 Tel: + 55 21 2142 0941

 comunica@ibge.gov.br



<http://saladeimprensa.ibge.gov.br/>



www.twitter.com/ibgecomunica