

***Sistema Nacional de Índices
de Preços ao Consumidor
SNIPC***

IPCA
Fevereiro 2017

IPCA - Brasil variação 12 meses

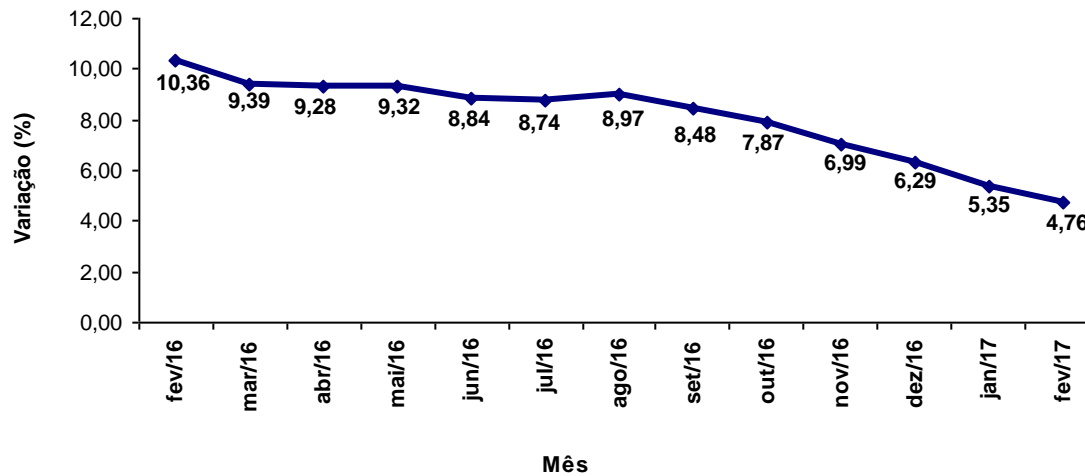

IPCA - Brasil variação mensal

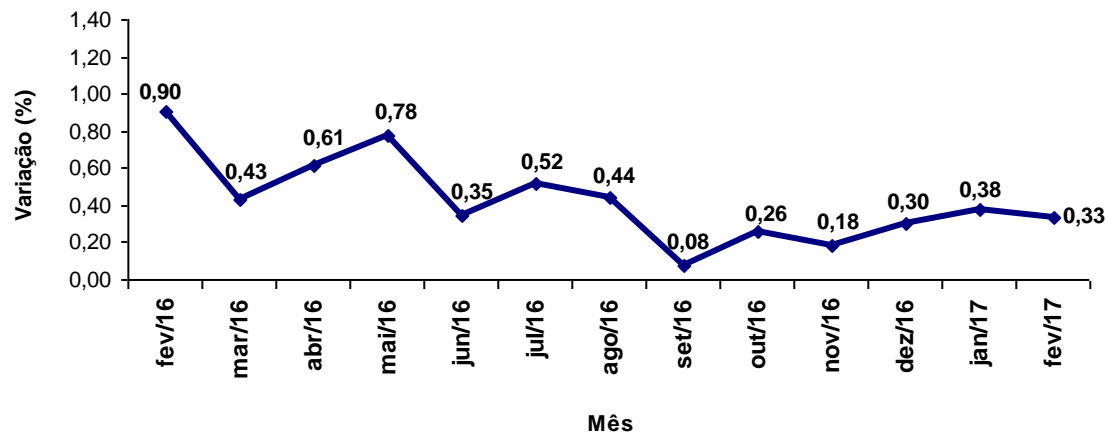

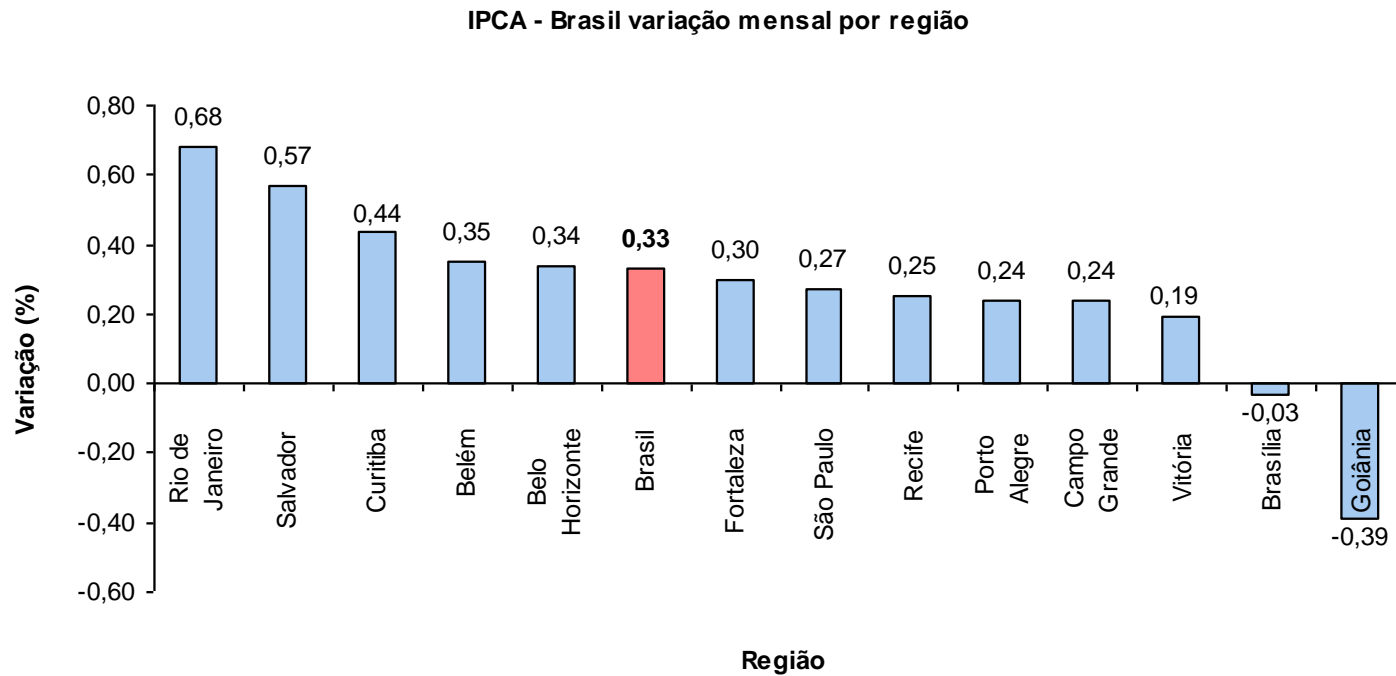

Região	Peso Regional (%)	Variação mensal (%)	
		Janeiro	Fevereiro
Rio de Janeiro	12,06	0,40	0,68
Salvador	7,35	0,67	0,57
Curitiba	7,79	0,31	0,44
Belém	4,65	0,37	0,35
Belo Horizonte	10,86	0,64	0,34
Fortaleza	3,49	0,62	0,30
São Paulo	30,67	0,23	0,27
Recife	5,05	0,32	0,25
Porto Alegre	8,40	0,18	0,24
Campo Grande	1,51	0,56	0,24
Vitória	1,78	0,69	0,19
Brasília	2,80	0,72	-0,03
Goiânia	3,59	0,20	-0,39
Brasil	100,00	0,38	0,33

IPCA - Brasil variação 12 meses por região

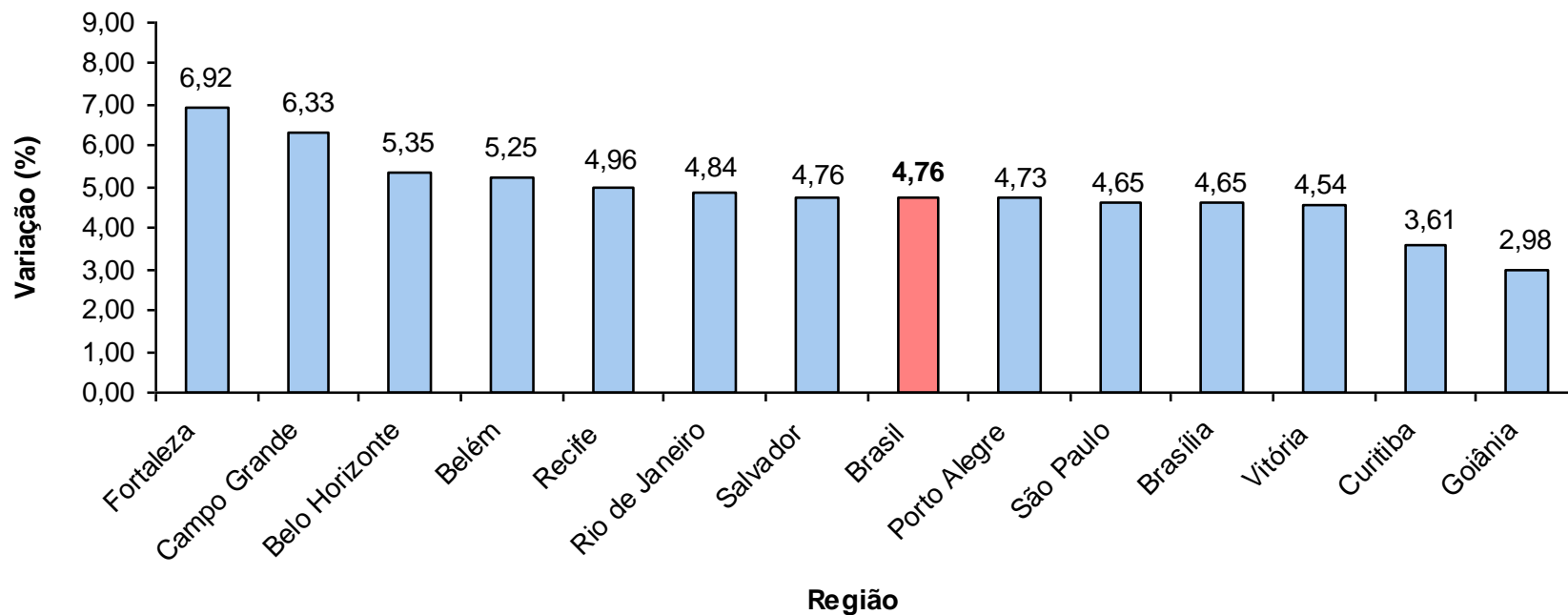

Grupo	Variação (%)		Impacto (p.p.)	
	Janeiro	Fevereiro	Janeiro	Fevereiro
Índice Geral	0,38	0,33	0,38	0,33
Alimentação e Bebidas	0,35	-0,45	0,09	-0,11
Habitação	0,17	0,24	0,03	0,04
Artigos de Residência	-0,10	0,18	0,00	0,01
Vestuário	-0,36	-0,13	-0,02	-0,01
Transportes	0,77	0,24	0,14	0,04
Saúde e Cuidados Pessoais	0,55	0,65	0,06	0,08
Despesas Pessoais	0,45	0,31	0,05	0,03
Educação	0,29	5,04	0,01	0,23
Comunicação	0,63	0,66	0,02	0,02

IPCA - Educação - Variação mensal por região

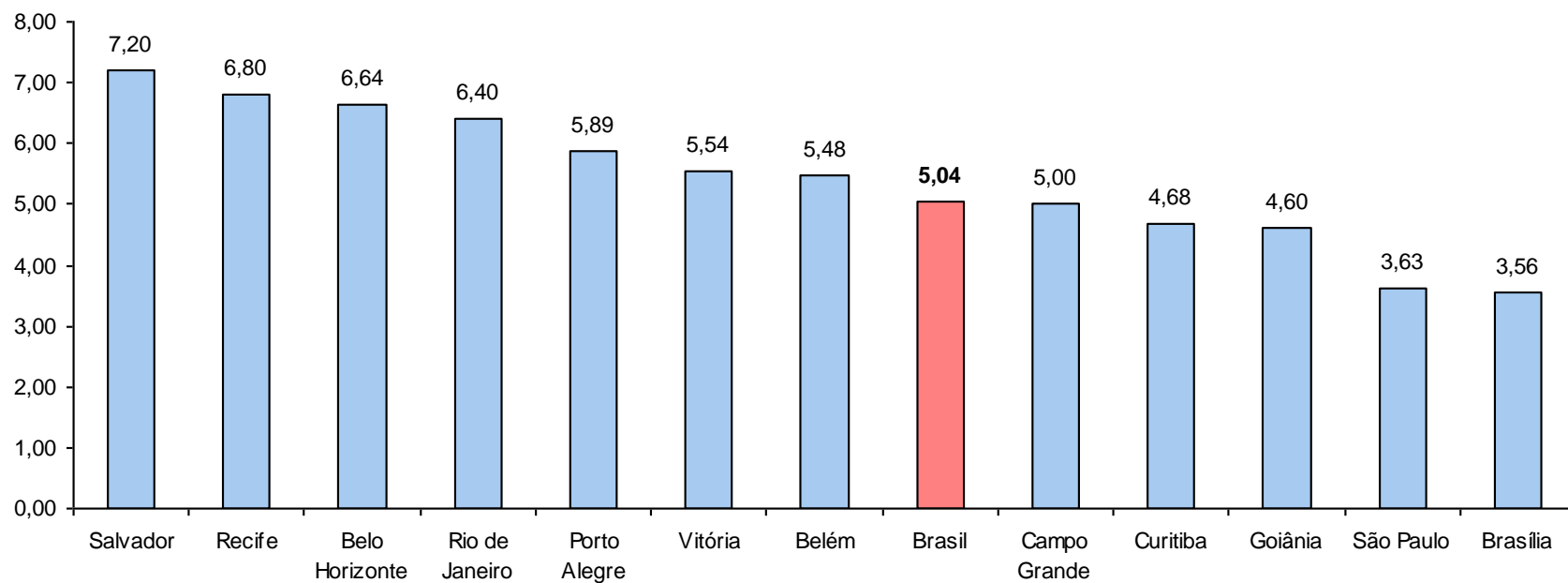

Ano	Var (%)
2000	1,32
2001	2,88
2002	4,70
2003	5,64
2004	6,70
2005	5,28
2006	4,44
2007	3,48
2008	3,47
2009	4,77
2010	4,53
2011	5,81
2012	5,62
2013	5,40
2014	5,97
2015	5,88
2016	5,90
2017	5,04

IPCA - Alimentação no domicílio e fora
Variação mensal

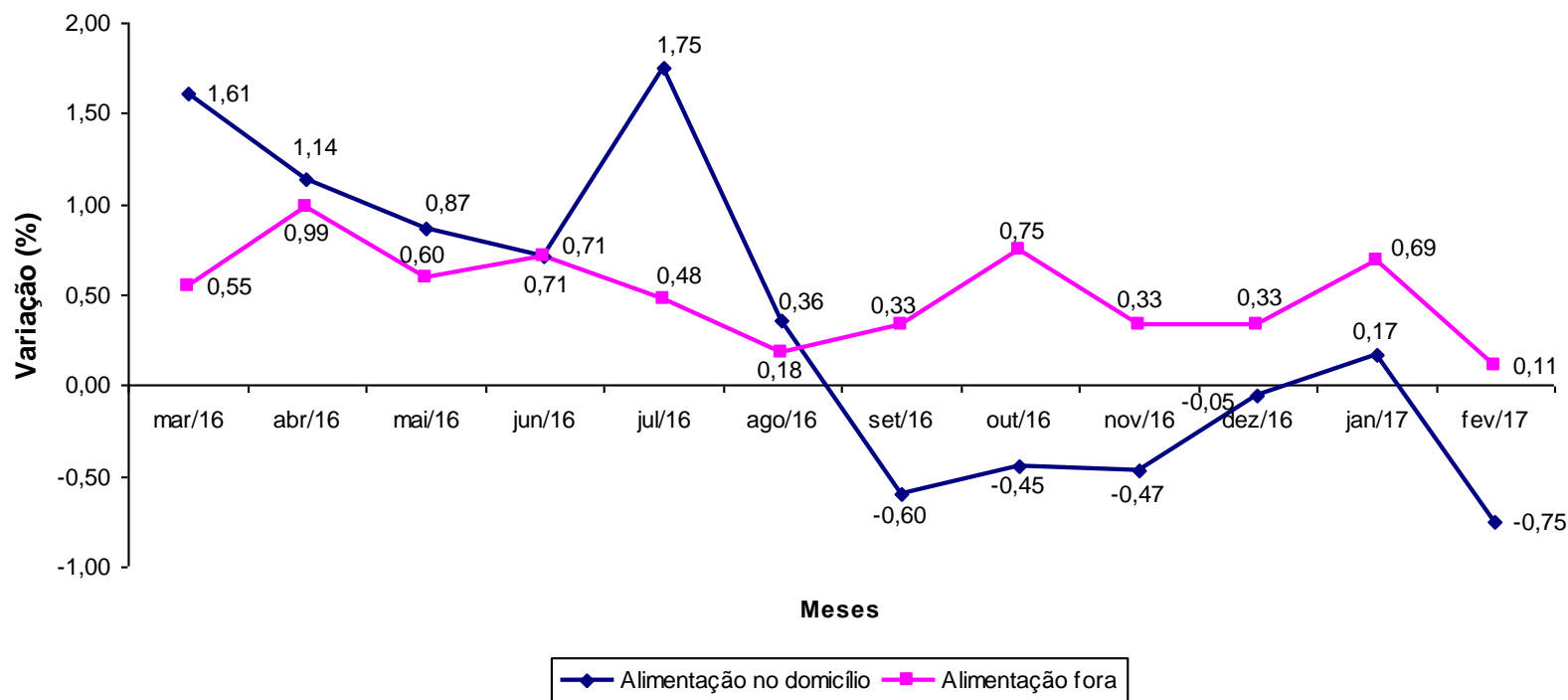

Região	Variação (%)		
	Janeiro	Fevereiro	12 meses
São Paulo	-0,54	-0,39	4,27
Belém	0,25	-0,50	5,68
Belo Horizonte	0,04	-0,54	4,99
Fortaleza	0,73	-0,60	7,82
Curitiba	-1,09	-0,60	1,87
Vitória	1,01	-0,78	5,94
Rio de Janeiro	0,76	-0,93	3,60
Porto Alegre	1,02	-0,98	6,42
Goiânia	-0,80	-1,01	2,69
Brasília	0,42	-1,04	2,98
Recife	0,21	-1,25	3,96
Salvador	1,60	-1,31	2,40
Campo Grande	0,38	-1,57	4,51
Brasil	0,17	-0,75	4,34

Região	Variação (%)		
	Janeiro	Fevereiro	12 meses
Fortaleza	0,85	0,75	7,92
Campo Grande	1,77	0,75	9,47
Rio de Janeiro	-0,06	0,55	3,66
Porto Alegre	0,30	0,40	6,53
Belo Horizonte	0,63	0,36	9,51
Salvador	1,46	0,07	7,06
São Paulo	0,67	0,05	6,27
Brasília	1,25	-0,02	4,25
Goiânia	0,27	-0,04	4,43
Vitória	0,62	-0,14	6,02
Curitiba	1,48	-0,26	8,03
Recife	0,94	-0,45	3,86
Belém	0,59	-0,92	4,85
Brasil	0,69	0,11	6,19

Item	Variação (%)		Variação Acumulada (%)	
	Janeiro	Fevereiro	Ano	12 meses
Feijão-carioca	-13,58	-14,22	-25,87	-5,28
Feijão-preto	-3,75	-9,22	-12,63	38,99
Alho	-0,48	-5,55	-6,00	-6,50
Batata-inglesa	-8,48	-5,06	-13,11	-43,03
Cebola	-1,13	-4,36	-5,44	-51,75
Frango inteiro	-0,33	-3,83	-4,15	2,04
Tomate	-5,83	-3,33	-8,96	-40,90
Feijão-fradinho	-0,47	-3,15	-3,61	35,36
Frutas	0,40	-2,46	-2,06	9,95
Frango em pedaços	-0,66	-2,16	-2,81	0,78
Suco de frutas	0,25	-1,43	-1,18	5,56
Carne seca e de sol	-0,55	-1,37	-1,91	-1,43
Azeite	1,26	-1,26	-0,02	5,19
Farinha de trigo	-0,86	-1,22	-2,06	-0,44
Carnes	0,31	-1,22	-0,91	0,32
Açúcar refinado	0,71	-1,10	-0,39	9,93
Sorvete	0,07	-1,00	-0,93	7,95
Açúcar cristal	0,35	-0,99	-0,65	14,15
Pão doce	0,91	-0,77	0,14	4,86
Refrigerante fora	0,00	-0,65	-0,65	7,53
Atomatado	1,41	-0,64	0,76	5,81
Arroz	-0,12	-0,60	-0,71	12,88
Pão francês	0,65	-0,55	0,09	3,07

Item	Variação (%)		Variação Acumulada (%)	
	Janeiro	Fevereiro	Ano	12 meses
Cenoura	7,98	11,77	20,70	-41,54
Açaí	2,76	10,95	14,01	0,25
Hortaliças	3,32	5,88	9,40	-8,16
Feijão-mulatinho	-0,07	4,35	4,28	74,50
Farinha de mandioca	5,51	2,63	8,28	32,75
Bolo	3,34	2,15	5,56	11,02
Pão de forma	0,58	1,83	2,42	4,86
Café moído	1,40	1,82	3,24	20,78
Margarina	2,40	1,73	4,17	10,32
Refrigerante	0,37	1,09	1,46	9,98
Óleo de soja	7,66	1,05	8,79	15,02
Café da manhã	0,47	1,00	1,47	12,99

Item	Variação (%)		Variação Acumulada (%)	
	Janeiro	Fevereiro	Ano	12 meses
Cursos regulares	0,00	6,99	6,99	8,67
Tv por assinatura com internet	0,00	5,52	5,52	5,52
Cursos diversos	0,00	3,04	3,04	4,61
Ônibus intermunicipal	3,55	2,91	6,57	9,85
Seguro de veículo	1,62	2,59	4,25	12,31
Ônibus urbano	2,84	2,33	5,24	6,18
Plano de saúde	1,07	1,07	2,15	13,56
Manicure	-0,04	1,00	0,95	5,60
Mobiliário	-0,19	0,94	0,75	-0,36
Condomínio	0,55	0,93	1,48	7,89
Motocicleta	0,18	0,88	1,06	6,92
Telefone celular	1,67	0,85	2,53	4,79
Higiene pessoal	0,10	0,74	0,84	7,79
Taxa de água e esgoto	0,61	0,52	1,13	18,24
Empregado doméstico	0,52	0,52	1,05	9,85
Mão de obra pequenos reparos	0,52	0,52	1,04	9,38
Serviços médicos e dentários	0,71	0,52	1,23	6,02

Item	Variação (%)		Variação Acumulada (%)	
	Janeiro	Fevereiro	Ano	12 meses
Passagem aérea	-7,36	-12,29	-18,74	-2,18
Tv, som e informática	-1,11	-1,04	-2,14	1,80
Hotel	1,04	-0,90	0,13	-6,28
Gás de botijão	0,46	-0,84	-0,39	2,38
Etanol	3,10	-0,72	2,36	1,24
Roupa infantil	-0,29	-0,62	-0,91	0,58
Gasolina	0,84	-0,21	0,63	0,73

Item	Variação (%)	
	Janeiro	Fevereiro
IPCA	0,38	0,33
Índice Serviços	0,36	0,84
Alimentação fora do domicílio	0,69	0,11
Aluguel residencial	0,20	0,18
Condomínio	0,55	0,93
Mudança	0,74	1,96
Mão de obra	0,52	0,52
Consertos e manutenção	0,19	0,02
Passagem aérea	-7,36	-12,29
Transporte escolar	0,77	1,66
Seguro voluntário de veículo	1,62	2,59
Conserto de automóvel	-0,26	0,01
Estacionamento	-0,03	0,54
Lubrificação e lavagem	1,83	0,09
Pintura de veículo	0,52	-0,56
Aluguel de veículo	1,96	1,95
Médico	0,54	0,62
Dentista	0,98	0,40
Fisioterapeuta	0,12	0,91

Item	Variação (%)	
	Janeiro	Fevereiro
Psicólogo	0,30	0,46
Serviços laboratoriais e hospitalares	0,27	0,65
Serviços pessoais	0,33	0,48
Cinema	1,18	-0,29
Ingresso para jogo	0,00	-1,72
Clube	1,91	2,28
Tratamento de animais	1,60	-0,15
Locação de DVD	0,61	-0,15
Boate e danceteria	0,28	1,14
Motel	0,12	0,00
Hotel	1,04	-0,90
Excursão	2,51	0,20
Revelação e cópia	-0,83	-1,67
Cursos regulares	0,00	6,99
Fotocópia	0,91	1,10
Cursos diversos	0,00	3,04
Telefone celular	1,67	0,85
Acesso à internet	0,00	0,00
Telefone com internet	0,00	0,00
TV por assinatura com internet	0,00	5,52

IPCA e Serviços - Variação 12 meses

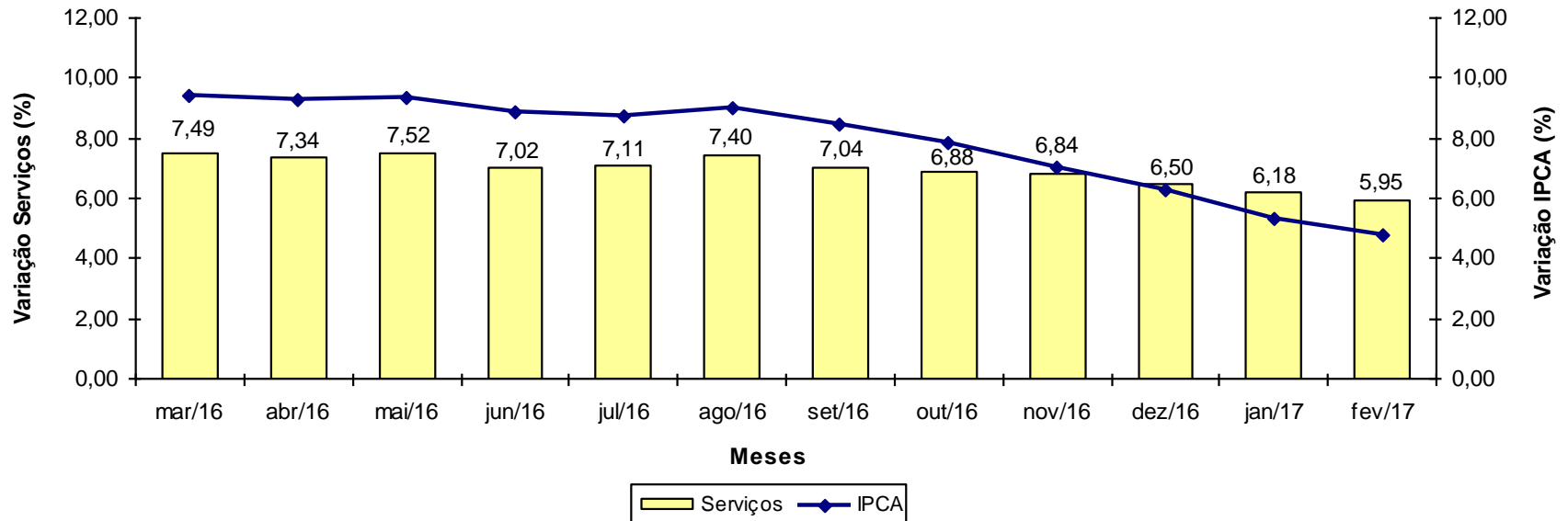

Item	Variação (%)	
	Janeiro	Fevereiro
IPCA	0,38	0,33
Índice Monitorados	0,80	0,58
Taxa de água e esgoto	0,61	0,52
Gás de botijão	0,46	-0,84
Gás encanado	2,96	2,61
Energia elétrica residencial	-0,60	0,32
Ônibus urbano	2,84	2,33
Táxi	0,39	0,03
Trem	0,00	2,30
Ônibus intermunicipal	3,55	2,91
Ônibus interestadual	0,04	-0,05
Metrô	0,00	0,00
Transporte hidroviário	0,00	0,00
Emplacamento e licença	0,35	0,35
Multa	0,00	0,00
Pedágio	0,13	0,00
Gasolina	0,84	-0,21
Óleo diesel	1,95	0,42
Gás veicular	-0,11	1,62
Produtos farmacêuticos	0,47	0,24
Plano de saúde	1,07	1,07
Jogos de azar	0,00	0,00
Correio	0,00	0,00
Telefone fixo	0,00	0,00
Telefone público	0,31	0,12

IPCA e Monitorados - Variação 12 meses

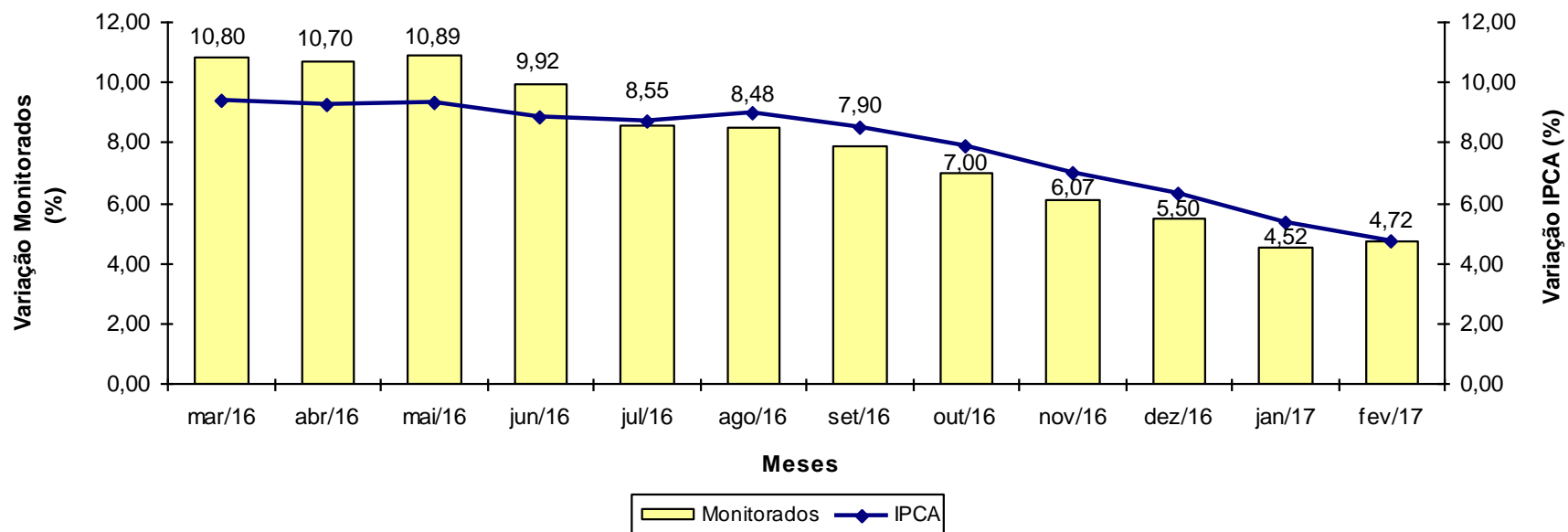

INPC

INPC - Brasil variação 12 meses

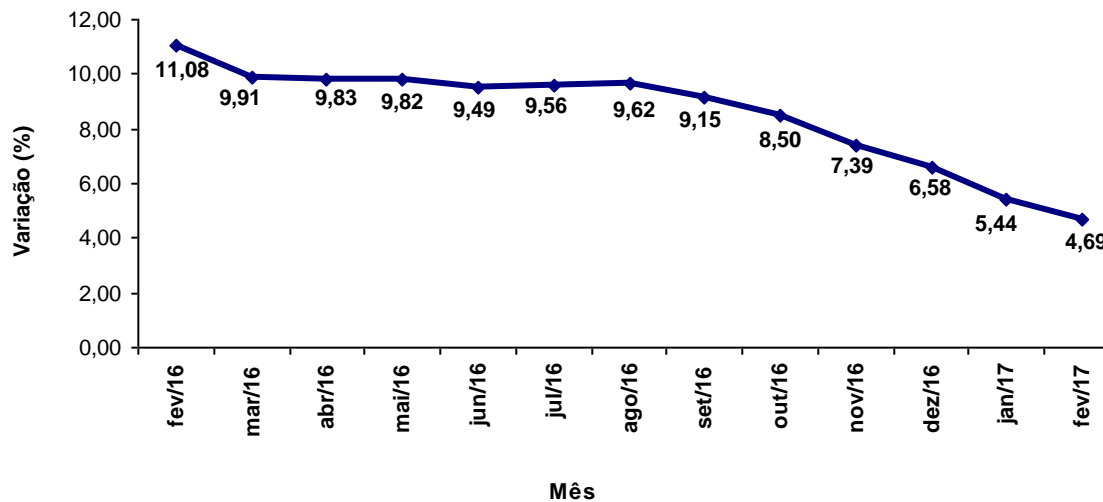

INPC - Brasil variação mensal

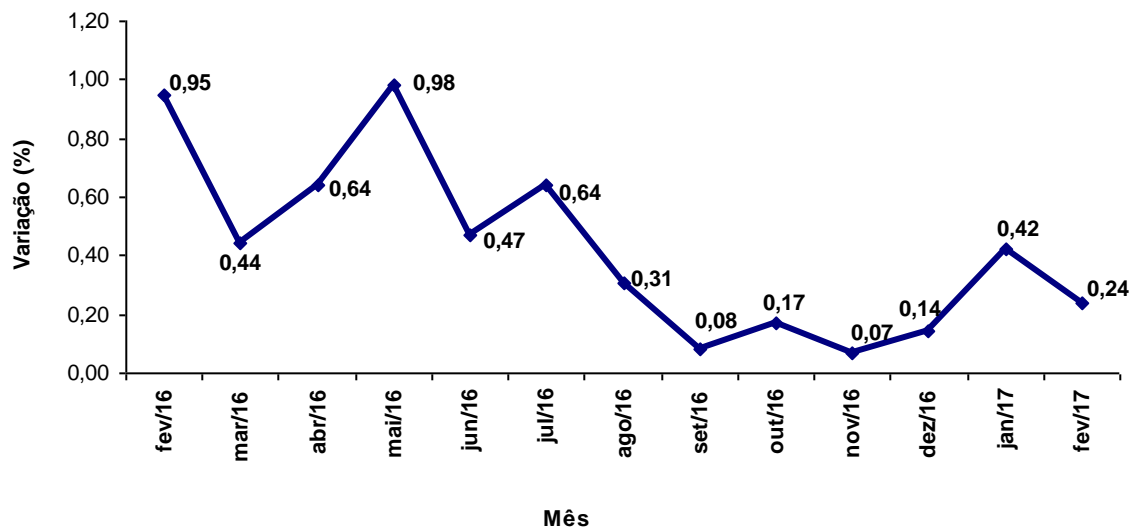

INPC - Brasil variação mensal por região

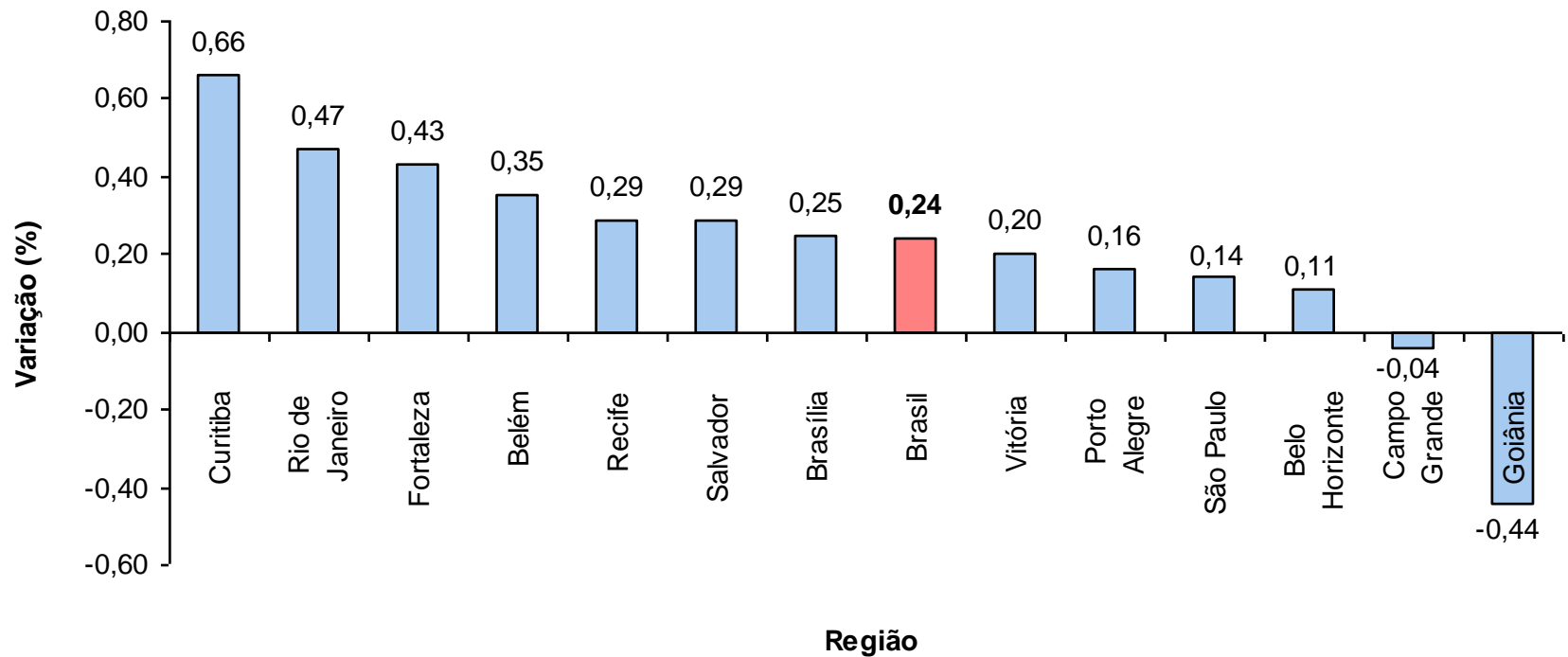

INPC - Brasil variação 12 meses por região

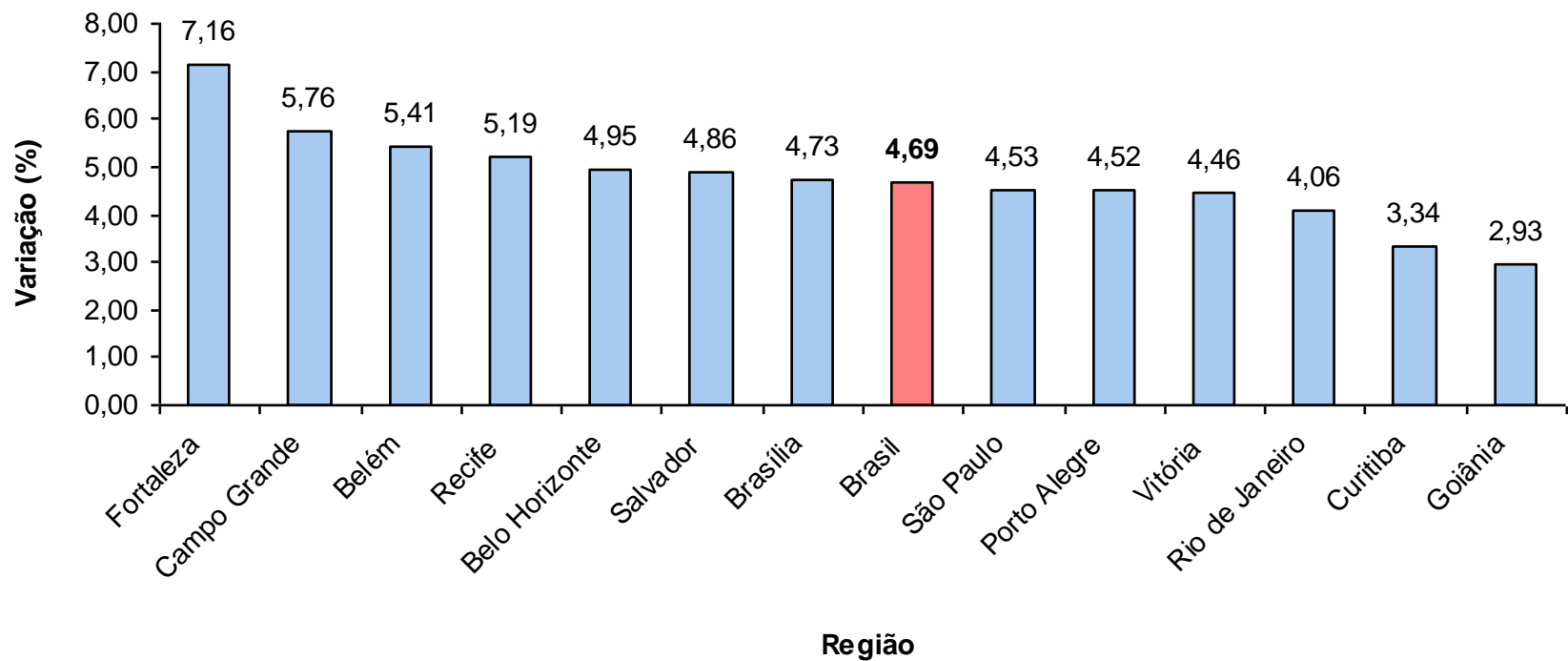

Grupo	Variação (%)		Impacto (p.p.)	
	Janeiro	Fevereiro	Janeiro	Fevereiro
Índice Geral	0,42	0,24	0,42	0,24
Alimentação e Bebidas	0,35	-0,53	0,11	-0,17
Habitação	0,11	0,08	0,02	0,01
Artigos de Residência	-0,19	0,34	-0,01	0,02
Vestuário	-0,45	-0,18	-0,03	-0,01
Transportes	1,57	1,14	0,24	0,18
Saúde e Cuidados Pessoais	0,44	0,56	0,04	0,05
Despesas Pessoais	0,24	0,16	0,02	0,01
Educação	0,32	4,65	0,01	0,14
Comunicação	0,70	0,41	0,02	0,01

Região	Peso Regional (%)	Variação mensal (%)		Variação Acumulada (%)	
		Janeiro	Fevereiro	Ano	12 meses
Curitiba	7,29	0,23	0,66	0,88	3,34
Rio de Janeiro	9,51	0,53	0,47	1,00	4,06
Fortaleza	6,61	0,67	0,43	1,10	7,16
Belém	7,03	0,57	0,35	0,92	5,41
Recife	7,17	0,38	0,29	0,66	5,19
Salvador	10,67	0,88	0,29	1,17	4,86
Brasília	1,88	1,08	0,25	1,33	4,73
Vitória	1,83	0,81	0,20	1,12	4,46
Porto Alegre	7,38	0,10	0,16	0,26	4,52
São Paulo	24,24	0,07	0,14	0,21	4,53
Belo Horizonte	10,60	0,73	0,11	0,84	4,95
Campo Grande	1,64	0,57	-0,04	0,53	5,76
Goiânia	4,15	0,08	-0,44	-0,36	2,93
Brasil	100,00	0,42	0,24	0,66	4,69