

A IDADE DO BRASIL

Plataforma Geográfica Interativa do Censo 2022

Coordenação de Geomática

A IDADE
DO BRASIL

Plataforma Geográfica Interativa – PGI

- Leitura das publicações
- Acesso interativo aos mapas
- Baixar dados
- Divulgação de diversos produtos de geociências e pesquisas

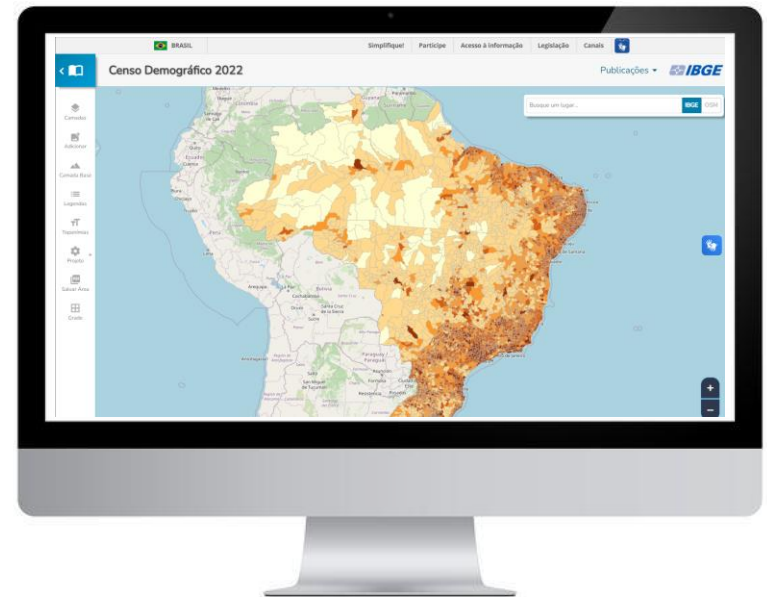

A IDADE
DO BRASIL

PGI do Censo 2022

<https://censo2022.ibge.gov.br/apps/pgi>

BRASIL

Simplifique! Participe Acesso à informação Legislação Canais

Censo Demográfico 2022

Notas Publicações

Publicação Histórico

Pesquisa...

Notas técnicas

População

Domicílios

Quilombolas

Indígenas

Notas aos Usuários

Todos os dados se referem aos resultados do universo.

É possível que, em futuras divulgações, possa haver a revisão de algum dos indicadores aqui publicados, sobretudo por conta de alguns municípios que ainda se encontram em fase de revisão em função de necessidades de ajustes detectados posteriormente ao fechamento da operação, 28 de maio de 2023.

Informações adicionais às notas abaixo estão disponíveis nos documentos disponibilizados no item "Notas técnicas" dessa plataforma, que contém a documentação metodológica de cada tema.

População

Os dados foram atualizados em 27/10/23 e se referem aos dados coletados até o dia 28/05/2023, com a incorporação das revisões realizadas entre 29/05/2023 e 07/07/2023.

Para a obtenção da **variação absoluta** e da **taxa de crescimento geométrico** do período 2010/2022 foram utilizadas a população residente em 2010 (reconstituída de acordo com a base territorial de 2022) e a população residente em 2022, sendo que para este último ano foi incluída a população estimada (aproximadamente 8 milhões de habitantes) para os domicílios particulares permanentes ocupados sem entrevista.

A IDADE
DO BRASIL

 **Modo Publicação**

 **Modo Mapa Interativo**

A IDADE
DO BRASIL

Modo Publicação

BRASIL

Simplifique! Participe Acesso à informação Legislação Canais

Censo Demográfico 2022

Notas Publicações IBGE

Publicação Histórico

Pesquisa...

- Notas técnicas
- População
- Domicílios
- Quilombolas
- Indígenas

Notas aos Usuários

Todos os dados se referem aos resultados do universo.

É possível que, em futuras divulgações, possa haver a revisão de algum dos indicadores aqui publicados, sobretudo por conta de alguns municípios que ainda se encontram em fase de revisão em função de necessidades de ajustes detectados posteriormente ao fechamento da operação, 28 de maio de 2023.

Informações adicionais às notas abaixo estão disponíveis nos documentos disponibilizados no item "Notas técnicas" dessa plataforma, que contém a documentação metodológica de cada tema.

População

Os dados foram atualizados em 27/10/23 e se referem aos dados coletados até o dia 28/05/2023, com a incorporação das revisões realizadas entre 29/05/2023 e 07/07/2023.

Para a obtenção da **variação absoluta** e da **taxa de crescimento geométrico** do período 2010/2022 foram utilizadas a população residente em 2010 (reconstituída de acordo com a base territorial de 2022) e a população residente em 2022, sendo que para este último ano foi incluída a população estimada (aproximadamente 8 milhões de habitantes) para os domicílios particulares permanentes ocupados sem entrevista.

A IDADE
DO BRASIL

Modo Mapa Interativo

BRASIL

Simplifique! Participe Acesso à informação Legislação Canais

Censo Demográfico 2022

Publicações IBGE

Busque um lugar...

Camadas

Adicionar

Camada Base

Legendas

Toponímias

Projeto

Salvar Área

Grade

1000 km

A IDADE DO BRASIL

Modo Publicação

BRASIL

Simplifique! Participe Acesso à informação Legislação Canais

Censo Demográfico 2022

Notas Publicações IBGE

Publicação Histórico

Pesquisa...

- Notas técnicas
- População
- Domicílios
- Quilombolas
- Indígenas

Notas aos Usuários

Todos os dados se referem aos resultados do universo.

É possível que, em futuras divulgações, possa haver a revisão de algum dos indicadores aqui publicados, sobretudo por conta de alguns municípios que ainda se encontram em fase de revisão em função de necessidades de ajustes detectados posteriormente ao fechamento da operação, 28 de maio de 2023.

Informações adicionais às notas abaixo estão disponíveis nos documentos disponibilizados no item "Notas técnicas" dessa plataforma, que contém a documentação metodológica de cada tema.

População

Os dados foram atualizados em 27/10/23 e se referem aos dados coletados até o dia 28/05/2023, com a incorporação das revisões realizadas entre 29/05/2023 e 07/07/2023.

Para a obtenção da **variação absoluta** e da **taxa de crescimento geométrico** do período 2010/2022 foram utilizadas a população residente em 2010 (reconstituída de acordo com a base territorial de 2022) e a população residente em 2022, sendo que para este último ano foi incluída a população estimada (aproximadamente 8 milhões de habitantes) para os domicílios particulares permanentes ocupados sem entrevista.

A IDADE DO BRASIL

Modo Publicação

On the left side, there are two main buttons: 'Publicação' (with a book icon) and 'Histórico' (with a calendar icon). Below them is a search bar labeled 'Pesquisa...'. A sidebar menu lists various categories, with a red hand icon pointing to the 'População e domicílios' link. The menu items include:

- Notas técnicas
 - População e domicílios
 - Primeiros resultados
 - Atualização dos dados (segunda apuração)
 - Quilombolas - Primeiros resultados do universo
 - Indígenas - Primeiros resultados do universo
 - População por idade e sexo - Resultados do universo
 - População
 - Domicílios
 - Quilombolas

Média de moradores em domicílios particulares permanentes ocupados

No Brasil, a densidade domiciliar, que é representada pela relação entre as pessoas moradoras nos domicílios particulares permanentes ocupados e o número de domicílios particulares permanentes ocupados, apresentou um declínio de 18,7% no último período censitário, mais acentuado que os 13,5% observados no período entre os Censos 2000 e 2010, passando de 3,3, em 2010, para 2,8, em 2022.

Mapa 8 - Média de moradores em domicílios particulares permanentes ocupados - Brasil e Municípios - 2022

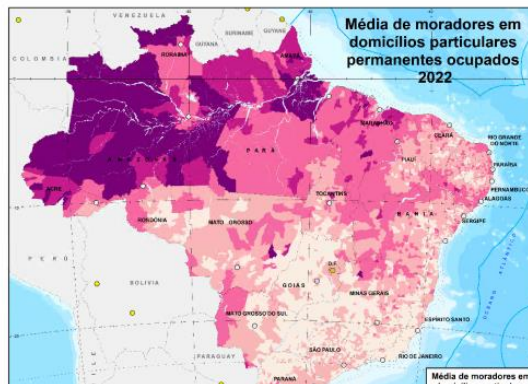

A IDADE DO BRASIL

Modo Publicação

BRASIL

Simplifique! Participe Acesso à informação Legislação Canais

Censo Demográfico 2022

Publicações ▾ IBGE

Publicação Histórico

Pesquisa...

Notas técnicas

População

População residente

Densidade demográfica

Densidade demográfica - UF 2022

Densidade demográfica - Concentrações urbanas

Densidade demográfica - Municípios 2022

Variação absoluta de população residente

Taxa de crescimento geométrico (%)

Domicílios

Quilombolas

Notas aos Usuários

Todos os dados se referem aos resultados do universo.

É possível que, em futuras divulgações, possa haver a revisão de algum dos indicadores aqui publicados, sobretudo por conta de alguns municípios que ainda se encontram em fase de revisão em função de necessidades de ajustes detectados posteriormente ao fechamento da operação, 28 de maio de 2023.

Informações adicionais às notas abaixo estão disponíveis nos documentos disponibilizados no item "Notas técnicas" dessa plataforma, que contém a documentação metodológica de cada tema.

População

Os dados foram atualizados em 27/10/23 e se referem aos dados coletados até o dia 28/05/2023, com a incorporação das revisões realizadas entre 29/05/2023 e 07/07/2023.

Para a obtenção da **variação absoluta** e da **taxa de crescimento geométrico** do período 2010/2022 foram utilizadas a população residente em 2010 (reconstituída de acordo com a base territorial de 2022) e a população residente em 2022, sendo que para este último ano foi incluída a população estimada (aproximadamente 8 milhões de habitantes) para os domicílios

A IDADE
DO BRASIL

Modo Mapa Interativo

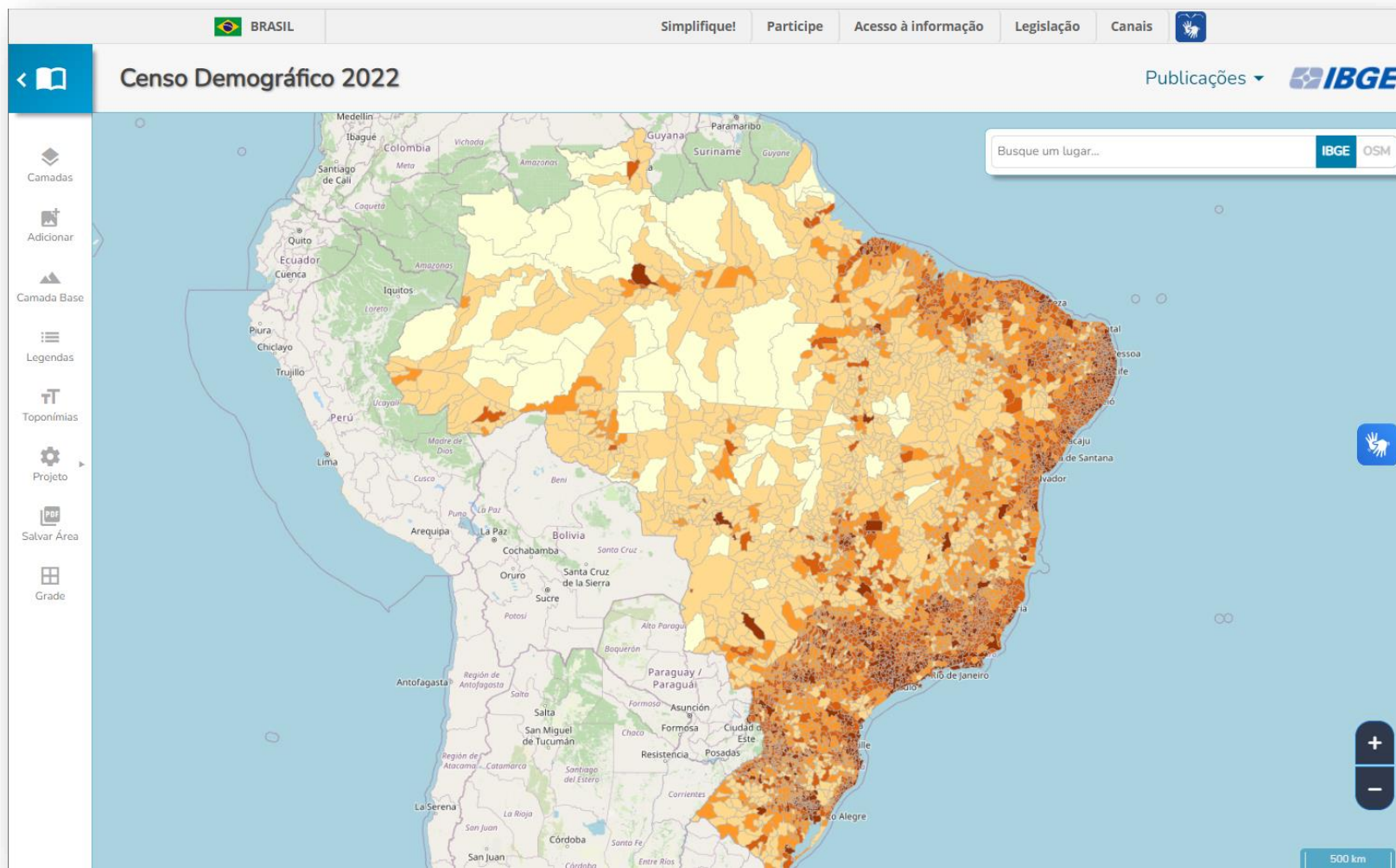

A IDADE
DO BRASIL

Demonstração da Plataforma Geográfica Interativa

A IDADE
DO BRASIL

Como acessar?

A IDADE
DO BRASIL

Como acessar?

Ano	População (em milhões)
1872	~10
1890	~15
1900	~20
1920	~30
1940	~45
1950	~55
1960	~75
1970	~100
1980	~130
1991	~150
2000	~170
2010	~190
2022	203.062.512

Métrica	Valor
Área	8.510.418 km ²
Densidade demográfica	23,86 hab./km ²

- Mais de 20 milhões de pessoas
- 10 milhões a 20 milhões de pessoas
- 5 milhões a 10 milhões de pessoas

A IDADE
DO BRASIL

Como acessar?

gov.br CORONAVÍRUS (COVID-19) ACESSO À INFORMAÇÃO PARTICIPE LEGISLAÇÃO ÓRGÃOS DO GOVERNO

censo 2022 PANORAMA Destaques Indicadores Mapas **Recursos** Downloads Calendário Sobre o Censo

Aplicações e outros recursos

- Portal IBGE**
Página do Censo 2022 no portal do IBGE na internet
- Tabelas / Sidra**
Gerador de tabelas customizadas para visualização e download
- PGI**
Plataforma Geográfica Interativa
- Censo 2022**
Informações institucionais e notícias sobre o Censo 2022
- API de dados**
Documentação da API para os dados do Censo. ID da pesquisa utilizado: 10101

A IDADE
DO BRASIL

Como acessar?

gov.br CORONAVÍRUS (COVID-19) ACESSO À INFORMAÇÃO PARTICIPE LEGISLAÇÃO ÓRGÃOS DO GOVERNO

censo 2022 PANORAMA Destaques Indicadores Mapas **Recursos** Downloads Calendário Sobre o Censo

Aplicações e outros recursos

- Portal IBGE**
Página do Censo 2022 no portal do IBGE na internet
- Tabelas / Sidra**
Gerador de tabelas customizadas para visualização e download
- PGI**
Plataforma Geográfica Interativa
- Censo 2022**
Informações institucionais e notícias sobre o Censo 2022
- API de dados**
Documentação da API para os dados do Censo. ID da pesquisa utilizado: 10101

A IDADE DO BRASIL

Como acessar?

- até 1 milhão
- 1 a 5 milhões
- 5 a 10 milhões
- 10 a 20 milhões
- mais de 20 milhões
- não há informação

The map shows the following distribution of population density by state:

- Yellow (até 1 milhão): Acre, Roraima, Amapá, and parts of Amazonas and Pará.
- Light Orange (1 a 5 milhões): Amazonas, Pará, Maranhão, Piauí, Ceará, Rio Grande do Norte, Paraíba, Pernambuco, Alagoas, Sergipe, Bahia, Espírito Santo, Minas Gerais, Goiás, Mato Grosso do Sul, Mato Grosso, Tocantins, and parts of Pará, Maranhão, and Piauí.
- Dark Orange (5 a 10 milhões): Rio de Janeiro, São Paulo, Paraná, Santa Catarina, and Rio Grande do Sul.
- Red (10 a 20 milhões): São Paulo, Rio de Janeiro, and parts of Minas Gerais and Paraná.
- Dark Red (mais de 20 milhões): São Paulo, Rio de Janeiro, and parts of Minas Gerais and Paraná.
- Grey (não há informação): None.

At the bottom left, there are buttons for 'Exportar tabela' and 'Ver PGI'. A red hand icon points to the zoom controls (+ and - buttons) on the map interface.

**A IDADE
DO BRASIL**

Obrigada !

aline.lobes@ibge.gov.br

