

**Sistema Nacional de Índices de Preços ao Consumidor**  
**SNIPC**

***IPCA***  
***Maio 2016***

IPCA - Brasil variação 12 meses

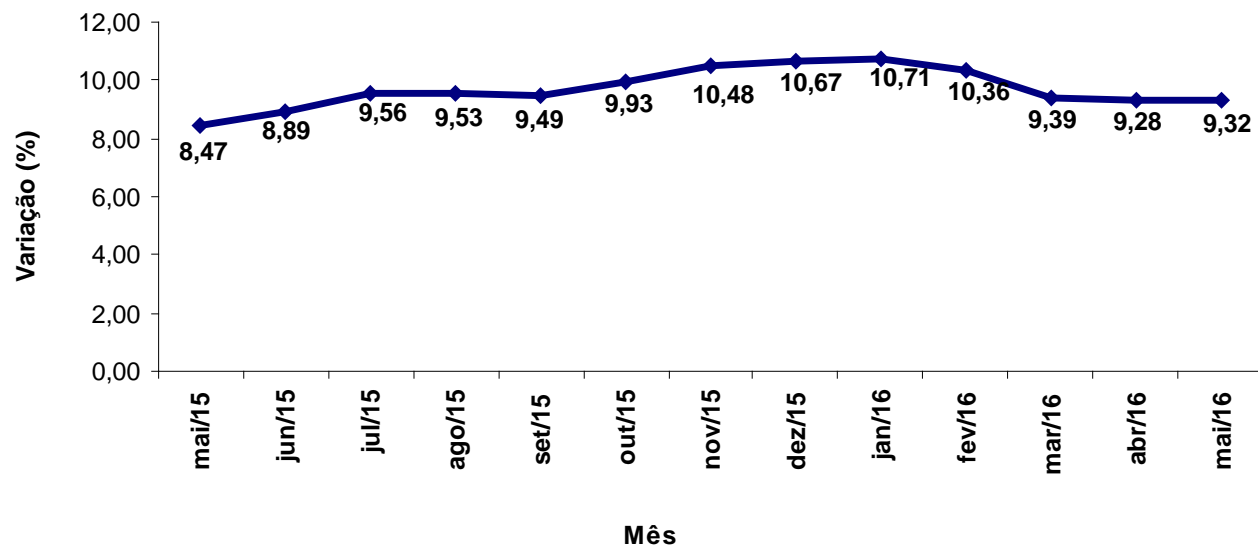

IPCA - Brasil variação mensal

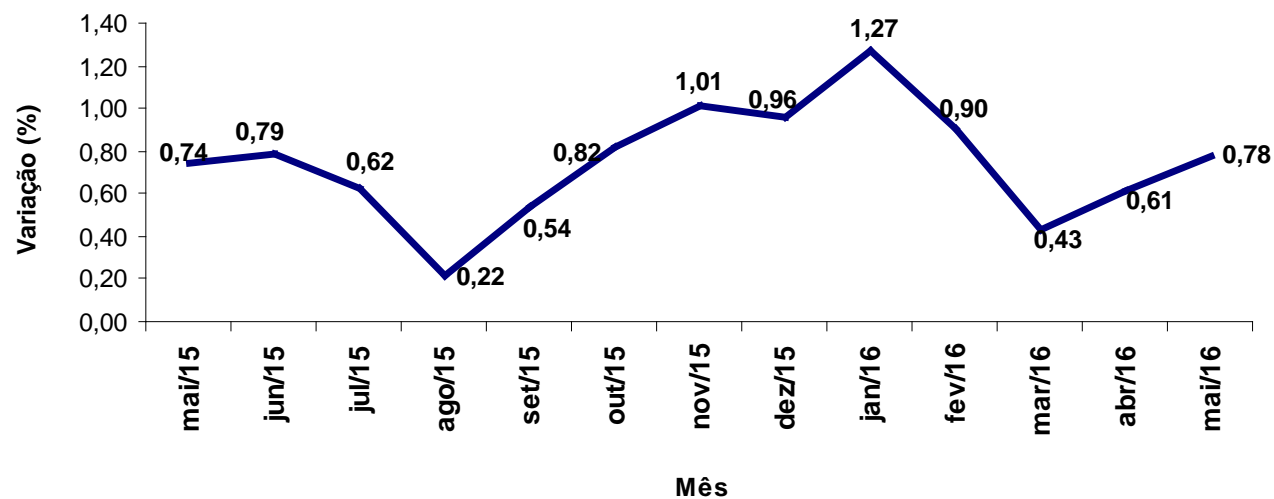

IPCA - Brasil variação mensal por região

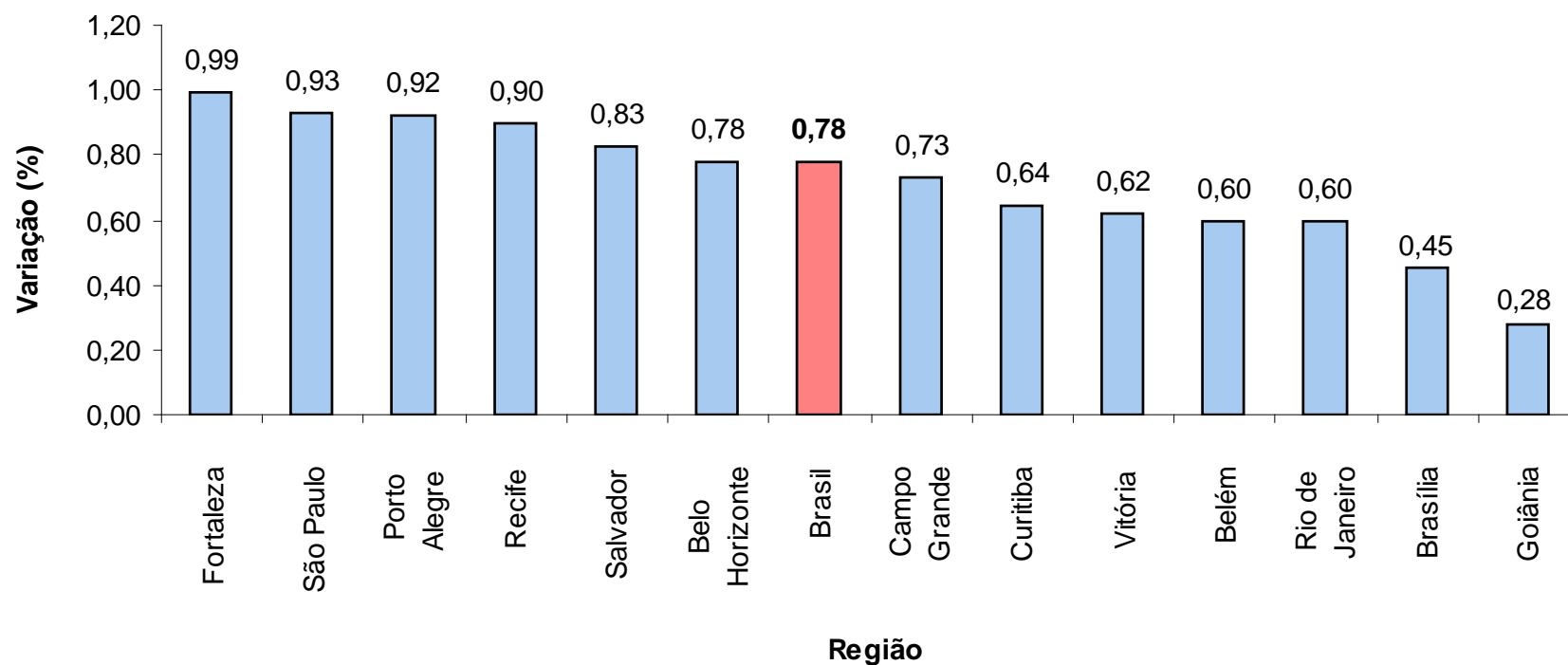

Região	Peso Regional (%)	Variação (%)		Variação Acumulada (%)	
		Abril	Maio	Ano	12 meses
<b>Fortaleza</b>	3,49	1,02	0,99	5,08	11,01
<b>São Paulo</b>	30,67	0,36	0,93	3,85	9,42
<b>Porto Alegre</b>	8,40	0,94	0,92	5,16	10,51
<b>Recife</b>	5,05	0,69	0,90	4,22	9,16
<b>Salvador</b>	7,35	0,62	0,83	4,48	9,54
<b>Belo Horizonte</b>	10,86	0,71	0,78	4,22	8,31
<b>Campo Grande</b>	1,51	0,70	0,73	3,84	8,19
<b>Curitiba</b>	7,79	0,75	0,64	3,55	9,57
<b>Vitória</b>	1,78	0,62	0,62	2,85	7,58
<b>Belém</b>	4,65	0,90	0,60	4,28	9,71
<b>Rio de Janeiro</b>	12,06	0,62	0,60	4,07	8,99
<b>Brasília</b>	2,80	0,43	0,45	2,65	8,56
<b>Goiânia</b>	3,59	0,53	0,28	3,41	9,10
<b>Brasil</b>	<b>100,00</b>	<b>0,61</b>	<b>0,78</b>	<b>4,05</b>	<b>9,32</b>

Grupo	Variação (%)		Impacto (p.p.)	
	Abril	Maio	Abril	Maio
<b>Índice Geral</b>	<b>0,61</b>	<b>0,78</b>	<b>0,61</b>	<b>0,78</b>
Habitação	-0,38	1,79	-0,06	0,27
Saúde e Cuidados Pessoais	2,33	1,62	0,26	0,18
Despesas Pessoais	0,23	1,35	0,02	0,14
Vestuário	0,40	0,91	0,02	0,05
Alimentação e Bebidas	1,09	0,78	0,28	0,20
Artigos de Residência	0,26	0,63	0,01	0,03
Educação	0,20	0,16	0,01	0,01
Comunicação	1,47	0,01	0,06	0,00
Transportes	0,03	-0,58	0,01	-0,10

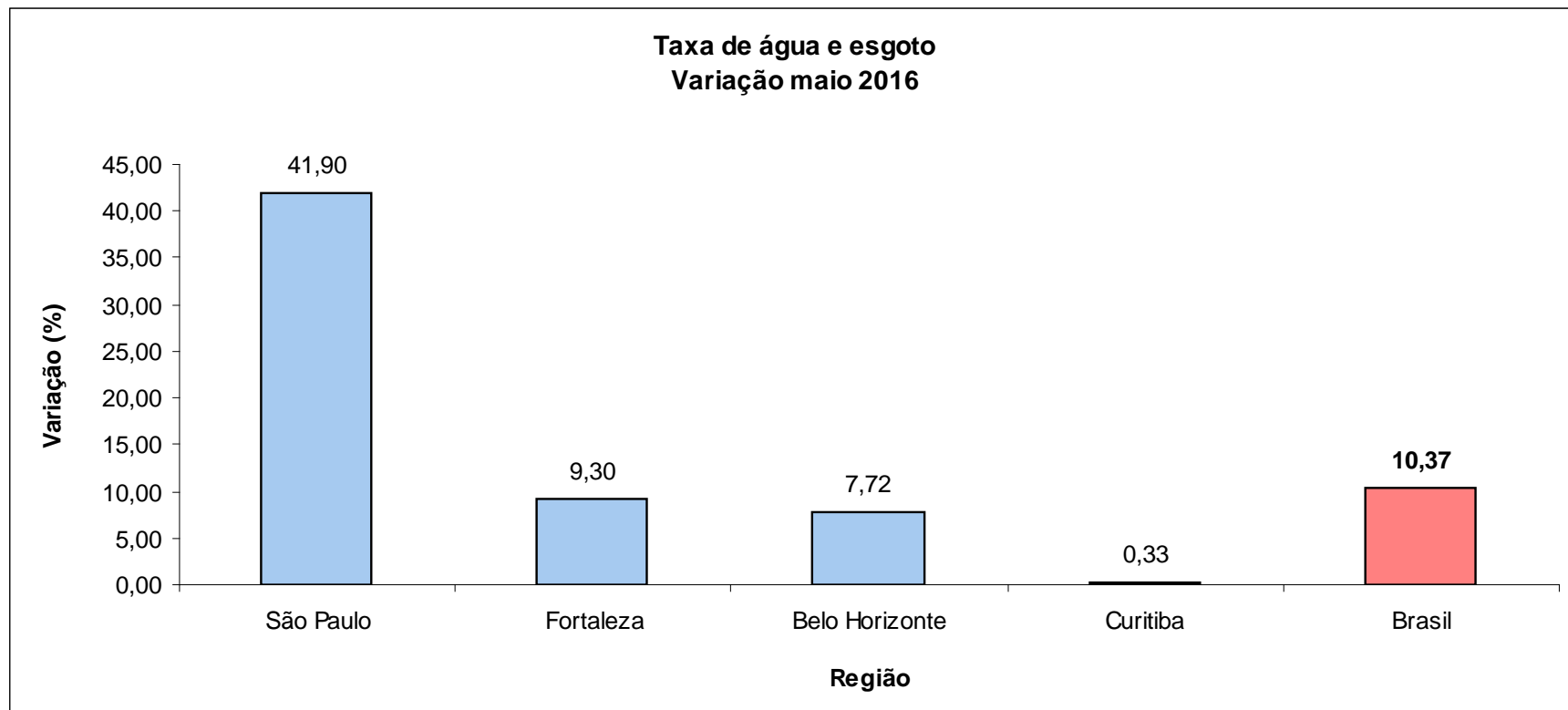

## Programa de Incentivo à Redução de Consumo de Água

Início – Deliberação nº 469 da ARSESP de 03/02/2014

Término – Deliberação nº 641 da ARSESP de 20/03/2016

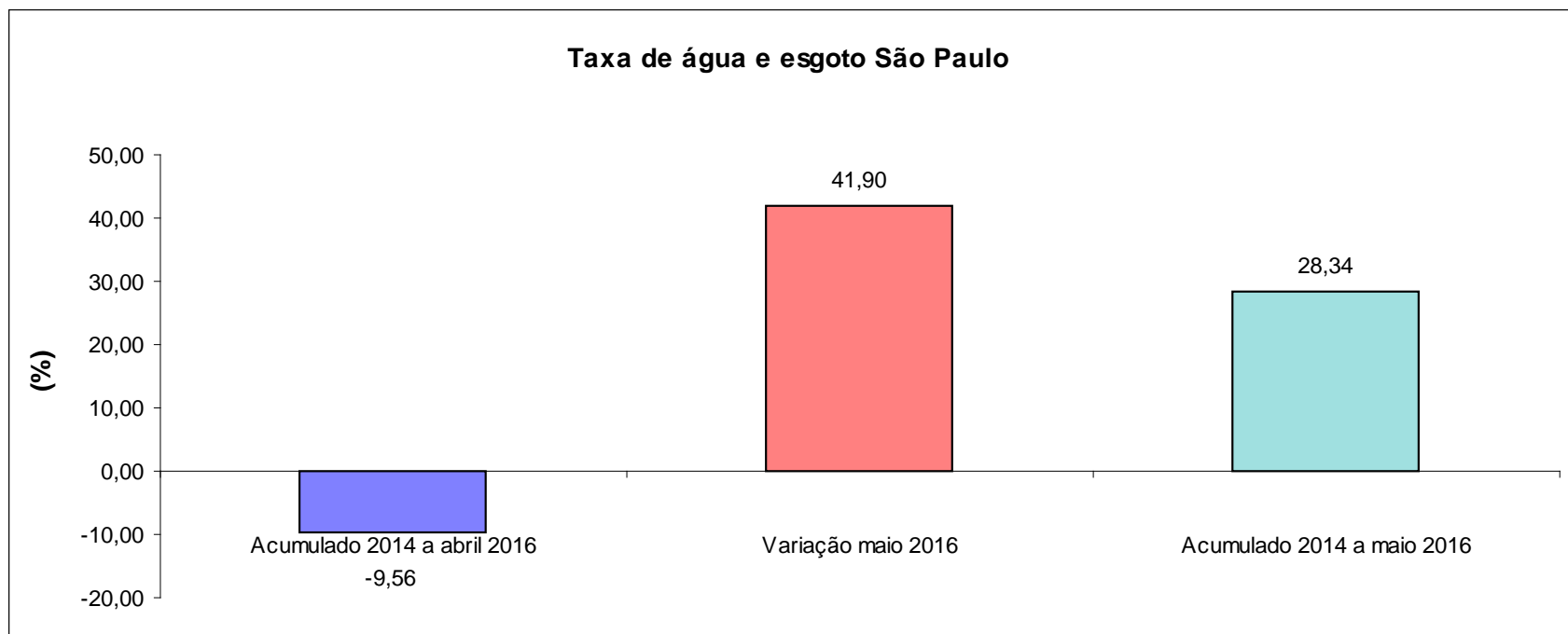

**Variação no ano dos produtos farmacêuticos no período de 2007 a 2016 e reajuste máximo concedido**

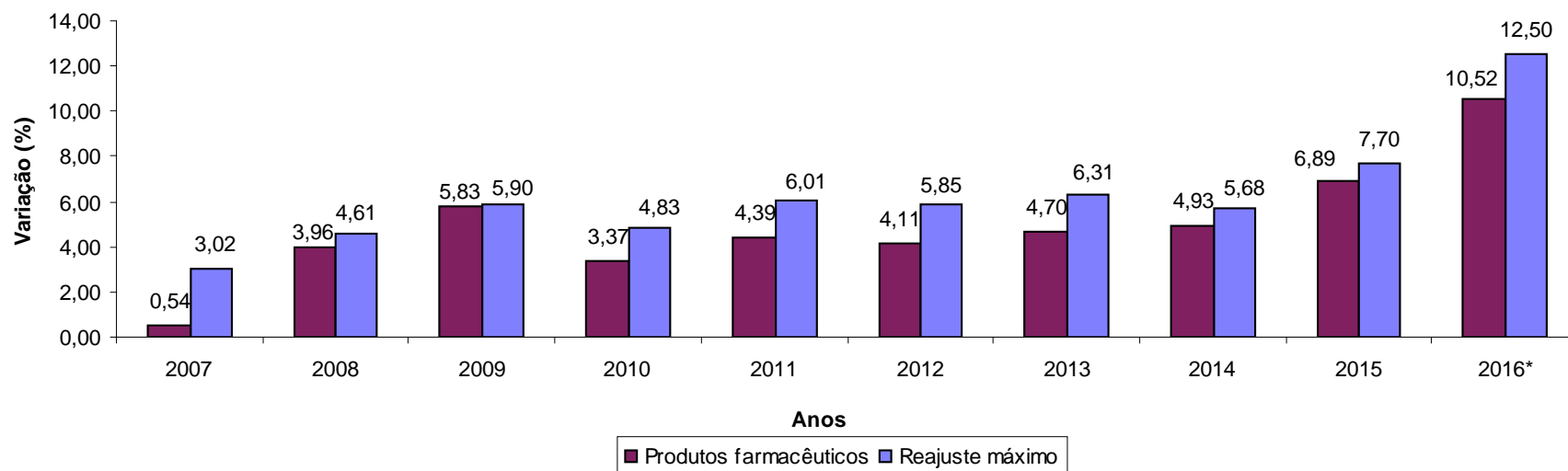

\* Até maio



## Alimentação - Variação 12 meses

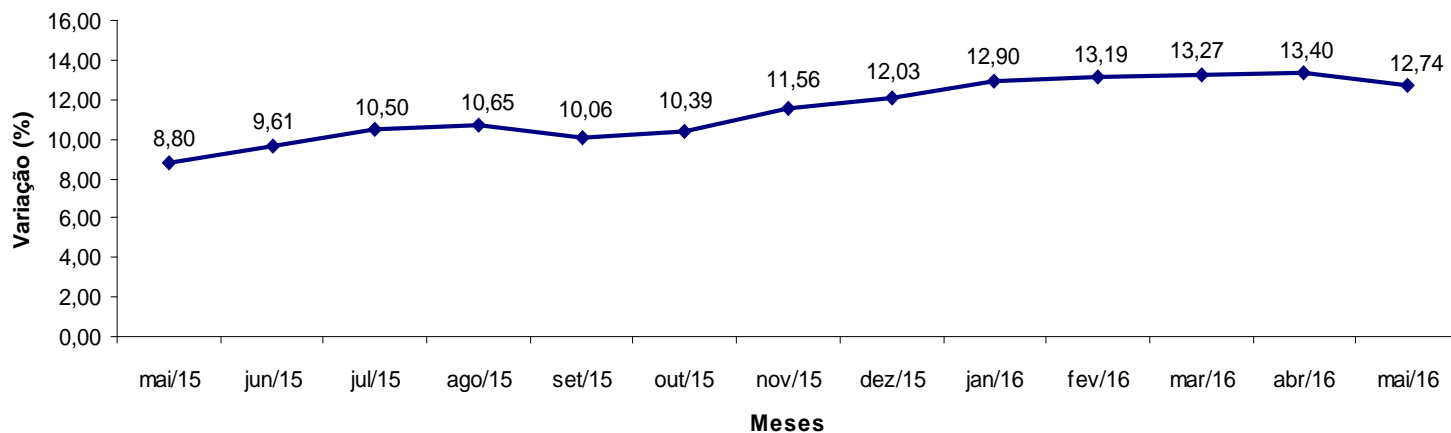

## Alimentação - Variação mensal

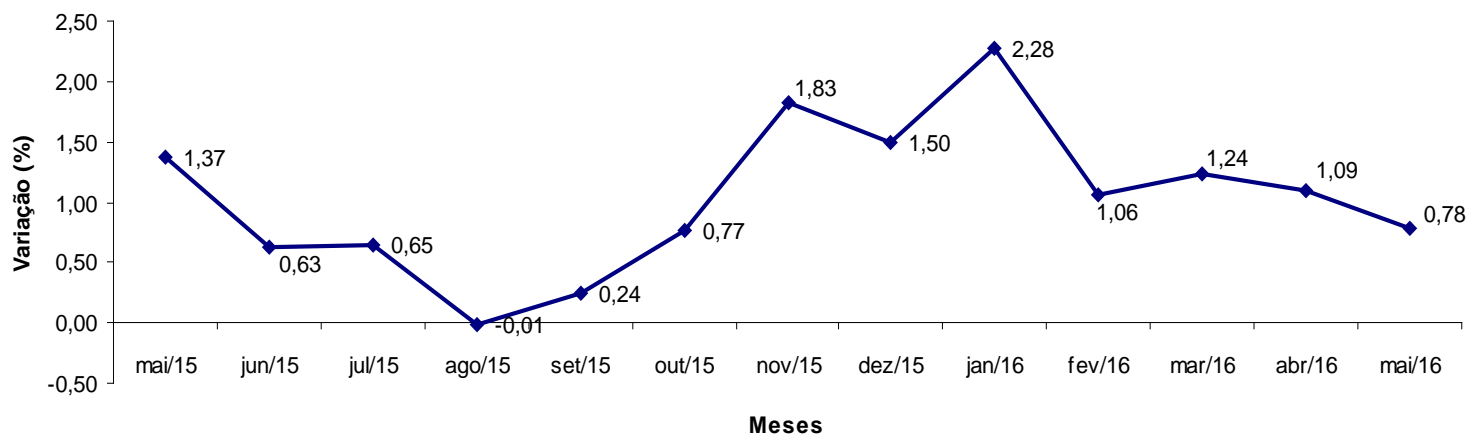

Região	Variação (%)		Variação Acumulada (%)	
	Abril	Maio	Ano	12 meses
<b>Porto Alegre</b>	1,06	1,59	7,57	15,82
<b>Campo Grande</b>	0,37	1,26	5,65	11,75
<b>Belo Horizonte</b>	2,14	1,11	8,51	13,12
<b>Curitiba</b>	0,55	0,97	5,97	12,45
<b>Vitória</b>	0,66	0,90	7,65	12,90
<b>Belém</b>	1,33	0,85	8,44	14,04
<b>Fortaleza</b>	1,11	0,77	7,35	13,64
<b>Rio de Janeiro</b>	1,19	0,74	6,16	11,72
<b>Brasília</b>	1,09	0,63	6,56	12,22
<b>São Paulo</b>	0,77	0,58	5,16	10,96
<b>Recife</b>	1,54	0,56	6,75	13,44
<b>Goiânia</b>	1,12	0,44	5,49	11,63
<b>Salvador</b>	1,02	0,34	8,26	15,79
<b>Brasil</b>	<b>1,09</b>	<b>0,78</b>	<b>6,61</b>	<b>12,74</b>

Item	Variação (%)		Variação Acumulada (%)	
	Abril	Mai	Ano	12 meses
Batata-inglesa	13,13	19,12	50,91	74,47
Cebola	-2,36	10,09	31,29	5,19
Feijão-mulatinho	1,42	9,85	37,44	48,79
Feijão-carioca	4,00	7,61	33,49	41,62
Manteiga	6,42	4,90	35,22	50,55
Alho	0,10	3,58	31,48	63,60
Leite longa vida	4,09	3,43	15,02	19,33
Iogurte	2,38	3,20	8,26	12,30
Farinha de mandioca	4,65	3,19	33,47	43,43
Leite condensado	3,45	3,17	12,17	15,09
Margarina	1,39	2,58	9,83	14,76
Azeite de oliva	1,21	2,40	13,58	32,10
Linguiça	-0,43	2,26	4,02	9,10
Queijo	1,25	2,12	4,17	9,80
Sorvete	3,70	2,11	5,73	11,47
Chocolate em barra e bombom	3,48	1,87	9,35	17,37
Leite em pó	0,58	1,42	4,01	4,63
Café moído	1,49	1,38	7,28	15,08
Macarrão	0,46	1,36	5,09	13,57
Chocolate e achocolatado em pó	1,50	1,28	7,68	13,59
Outras bebidas alcoólicas	1,07	1,28	4,43	13,77
Biscoito	0,77	1,25	4,55	8,93
Café da manhã	1,36	1,21	5,32	11,30
Tomate	-15,26	1,04	-11,88	-27,99
Frango em pedaços	1,39	1,00	2,74	8,20
Doces	1,15	0,91	4,99	8,66
Lanche fora	2,10	0,85	4,82	8,73
Bolo	-0,63	0,80	4,91	11,32
Arroz	0,34	0,54	4,07	13,05
Refeição fora	0,50	0,53	3,68	8,90

Item	Variação (%)		Variação Acumulada (%)	
	Abril	Maio	Ano	12 meses
Cenoura	-1,04	-23,08	43,15	9,55
Ovos	0,75	-2,26	8,58	13,59
Hortaliças	3,02	-2,07	16,92	17,50
Frutas	4,13	-1,37	22,22	33,97
Pescado	-0,70	-1,33	3,90	6,26
Açaí	9,22	-1,11	35,27	6,59
Feijão-fradinho	0,06	-0,91	13,14	9,00
Carnes	-0,21	-0,53	0,35	8,08
Óleo de soja	1,11	-0,42	12,32	20,34

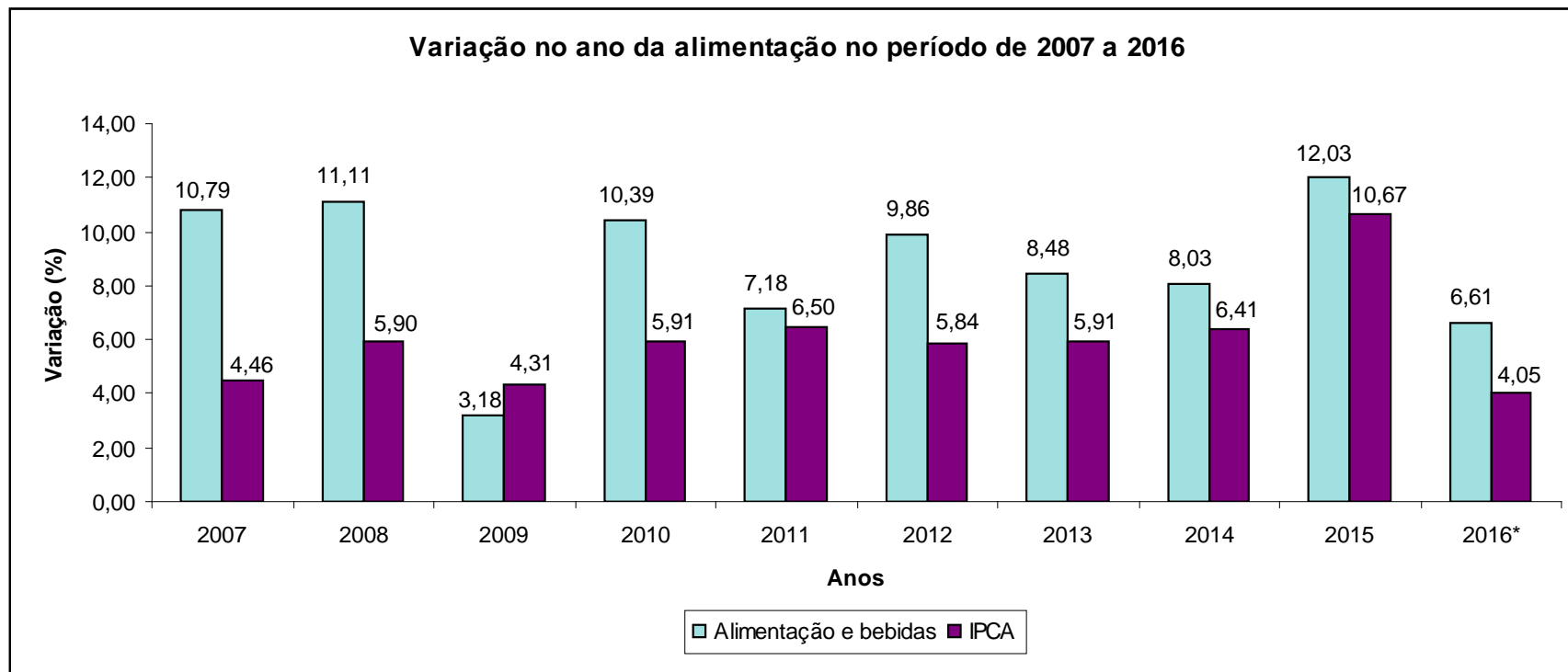

\* até maio

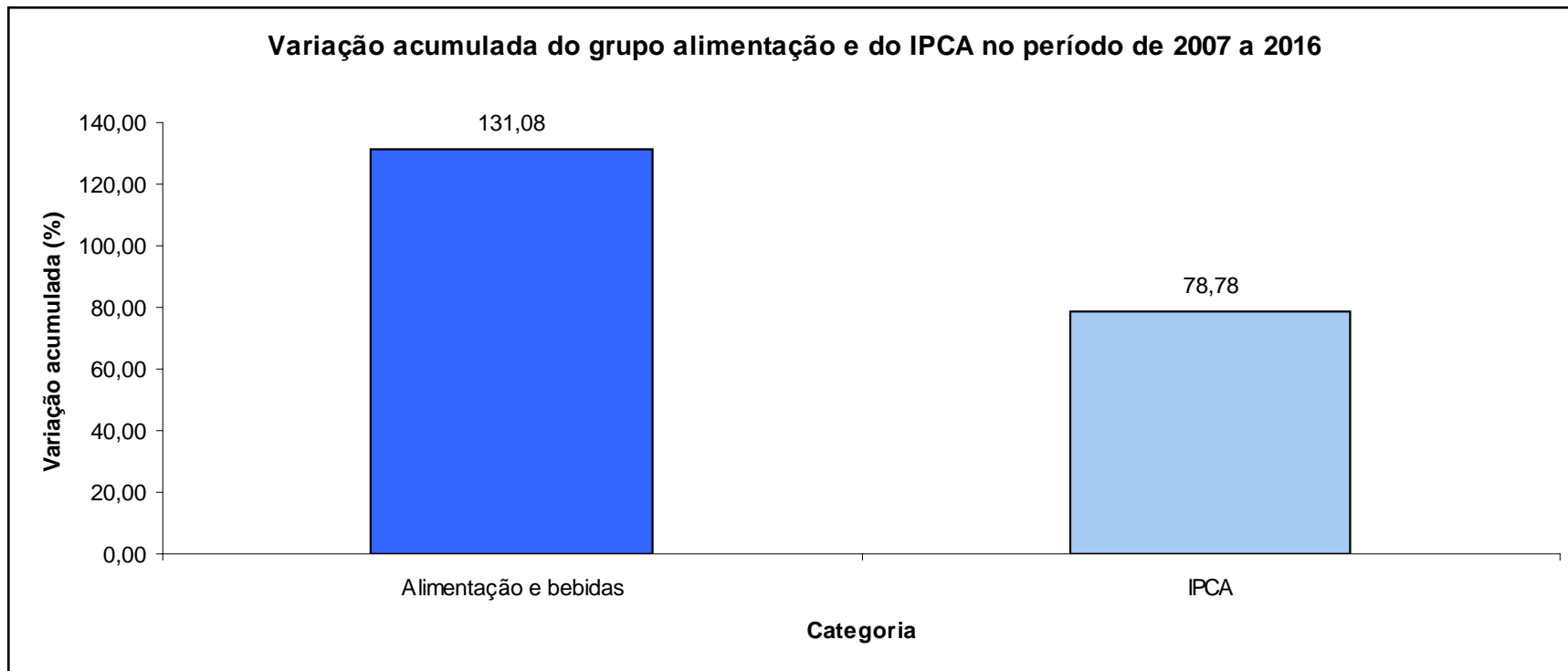

Item	Variação (%)		Variação Acumulada (%)	
	Abril	Maio	Ano	12 meses
Taxa de água e esgoto	1,51	10,37	14,54	26,89
Cigarro	-0,99	9,33	16,19	16,19
Produtos farmacêuticos	6,26	3,10	10,52	12,13
Tv, som e informática	1,30	2,57	11,33	17,33
Energia elétrica	-3,11	2,28	-4,84	1,23
Cama, mesa e banho	0,04	1,89	4,57	10,11
Roupa masculina	-0,34	1,88	2,39	6,75
Higiene pessoal	0,58	1,17	5,53	12,38
Plano de saúde	1,06	1,06	5,42	13,78
Roupa infantil	-0,25	0,97	2,30	5,00
Serviços médicos e dentários	0,46	0,91	3,90	7,62
Empregado doméstico	0,70	0,87	3,78	8,34
Mão de obra pequenos reparos	0,36	0,87	2,40	5,54
Artigos de limpeza	1,46	0,85	7,17	13,89
Automóvel novo	0,30	0,80	1,52	1,34
Condomínio	0,40	0,79	2,20	7,22
Emplacamento e licença	0,77	0,77	3,86	6,23
Roupa feminina	0,95	0,76	1,86	6,11
Automóvel usado	-0,35	0,60	-2,62	-4,92
Conserto de automóvel	0,33	0,59	3,48	8,63
Aluguel residencial	0,25	0,40	2,01	5,89

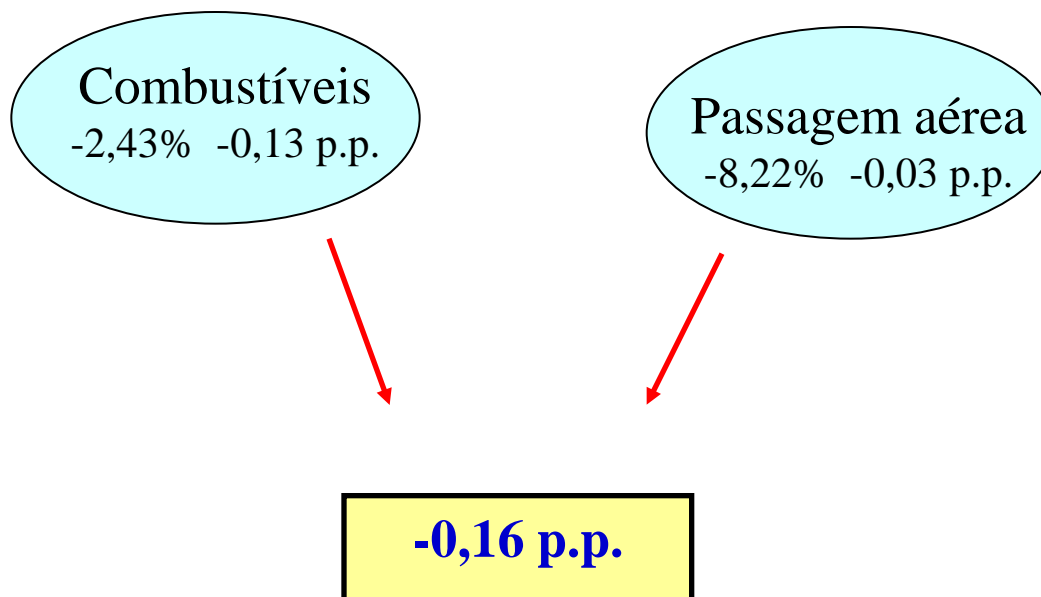



Item	Variação (%)	
	Abril	Maio
<b>IPCA</b>	<b>0,61</b>	<b>0,78</b>
<b>Índice Serviços</b>	<b>0,58</b>	<b>0,37</b>
Alimentação fora do domicílio	0,99	0,60
Aluguel residencial	0,25	0,40
Condomínio	0,40	0,79
Mudança	-1,64	-0,83
Mão de obra	0,36	0,87
Consertos e manutenção	0,38	0,42
Passagem aérea	1,43	-8,22
Transporte escolar	-1,11	0,49
Seguro voluntário de veículo	0,83	-0,05
Conserto de automóvel	0,33	0,59
Estacionamento	0,46	0,59
Lubrificação e lavagem	-1,09	1,67
Pintura de veículo	1,65	0,32
Aluguel de veículo	-4,31	1,03
Médico	0,39	0,47
Dentista	0,60	1,19
Fisioterapeuta	0,30	2,14

Item	Variação (%)	
	Abril	Maio
Psicólogo	0,00	0,36
Serviços laboratoriais e hospitalares	0,52	0,49
Serviços pessoais	0,49	0,64
Cinema	1,36	1,33
Ingresso para jogo	0,67	1,34
Clube	0,44	0,89
Tratamento de animais	0,73	0,49
Locação de DVD	-0,70	-0,50
Boate e danceteria	-0,74	0,37
Motel	-1,72	-1,18
Hotel	-0,43	-0,98
Excursão	-2,21	-1,28
Revelação e cópia	1,67	1,50
Cursos regulares	0,00	0,00
Fotocópia	0,95	1,45
Cursos diversos	0,00	0,00
Telefone celular	4,01	0,00
Acesso à internet	0,00	0,00
Telefone com internet	0,00	0,00
TV por assinatura com internet	0,00	0,00

IPCA e Serviços - Variação 12 meses

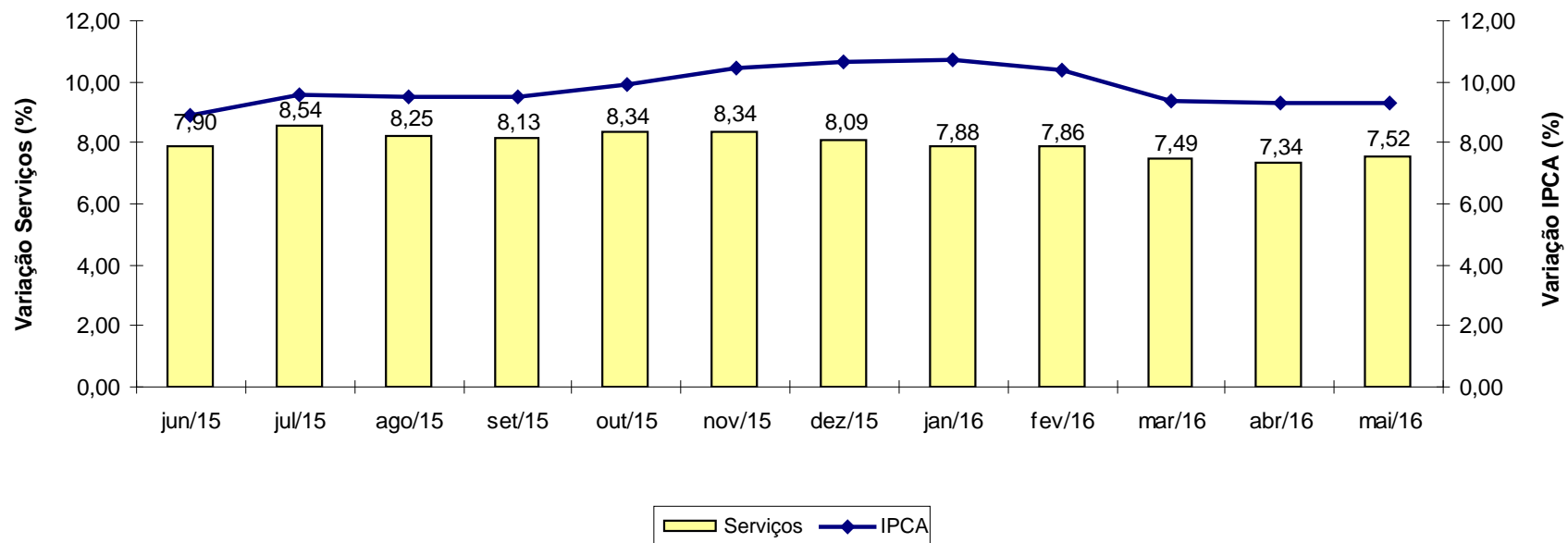

Item	Variação (%)	
	Abril	Maio
<b>IPCA</b>	<b>0,61</b>	<b>0,78</b>
<b>Índice Monitorados</b>	<b>0,69</b>	<b>1,40</b>
Taxa de água e esgoto	1,51	10,37
Gás de botijão	-0,07	-0,74
Gás encanado	0,00	-1,05
Energia elétrica residencial	-3,11	2,28
Ônibus urbano	0,69	0,00
Táxi	0,63	0,03
Trem	0,00	0,00
Ônibus intermunicipal	0,08	0,13
Ônibus interestadual	0,03	-0,09
Metrô	2,38	0,19
Transporte hidroviário	0,00	0,00
Emplacamento e licença	0,77	0,77
Multa	0,00	0,00
Pedágio	0,00	0,00
Gasolina	-0,14	-0,85
Óleo diesel	0,11	-0,40
Gás veicular	0,66	0,28
Produtos farmacêuticos	6,26	3,10
Plano de saúde	1,06	1,06
Jogos de azar	0,00	0,00
Correio	0,00	0,00
Telefone fixo	0,19	0,00
Telefone público	0,67	0,16

IPCA e Monitorados - Variação 12 meses

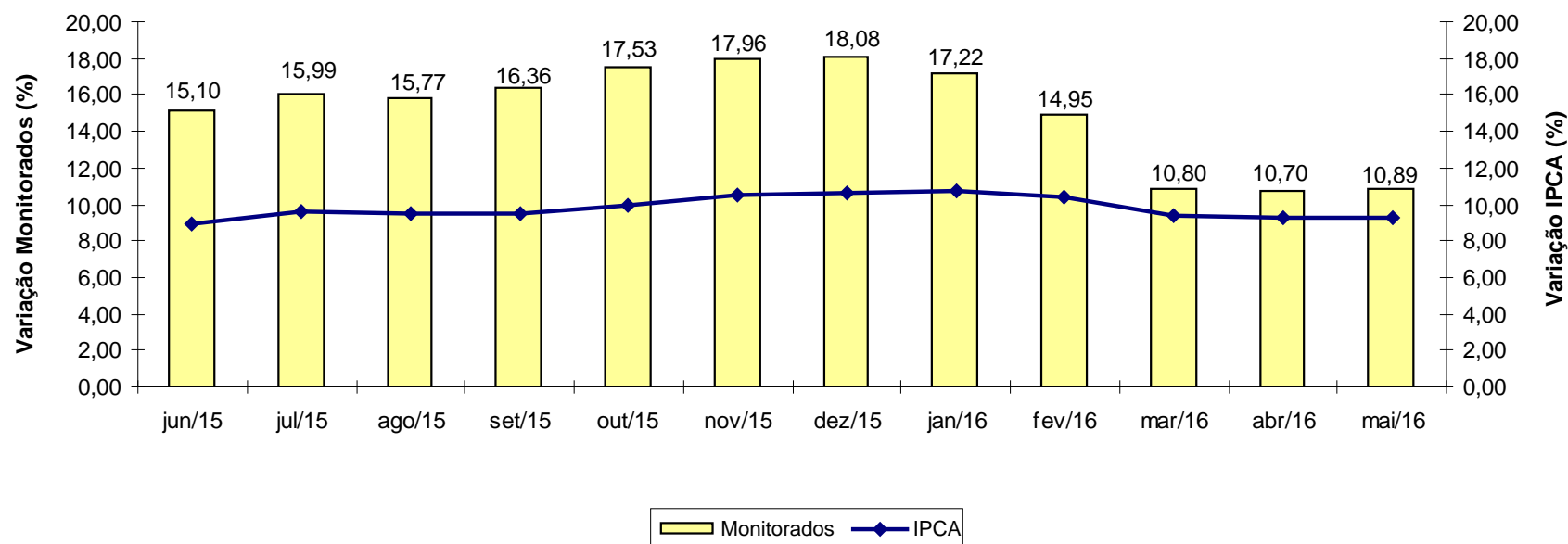

# INPC

INPC - Brasil variação 12 meses

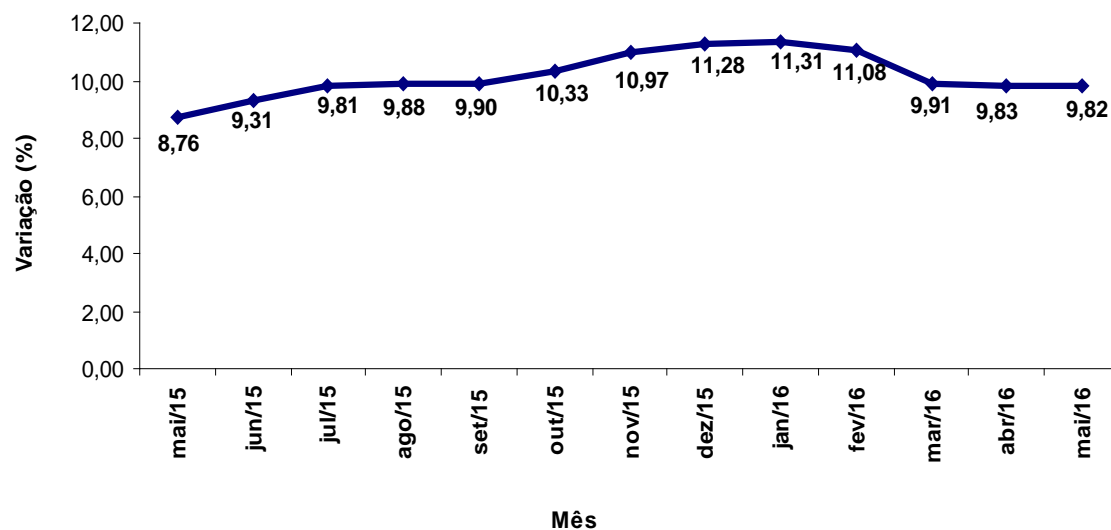

INPC - Brasil variação mensal

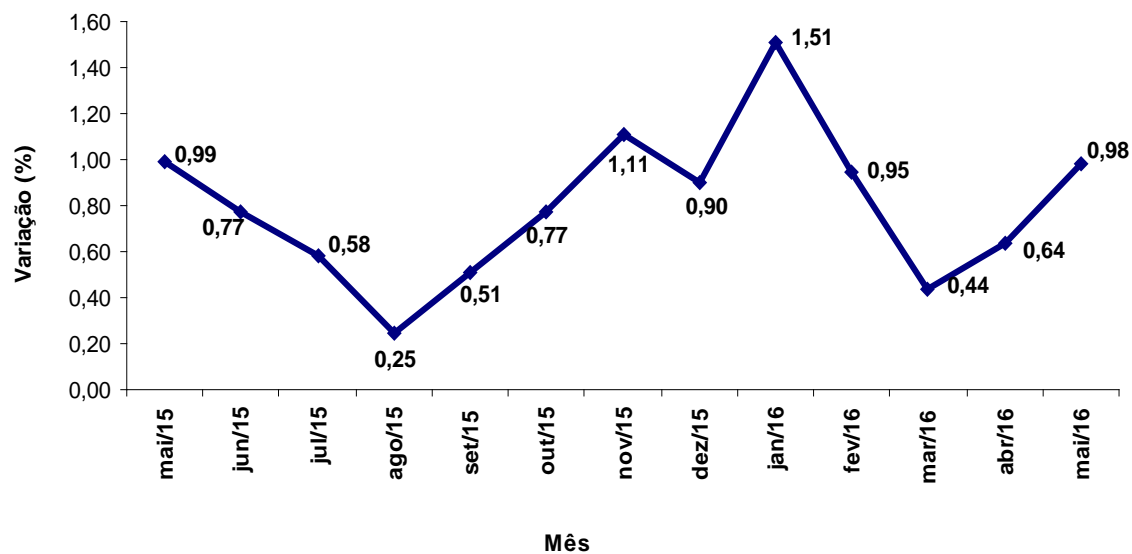

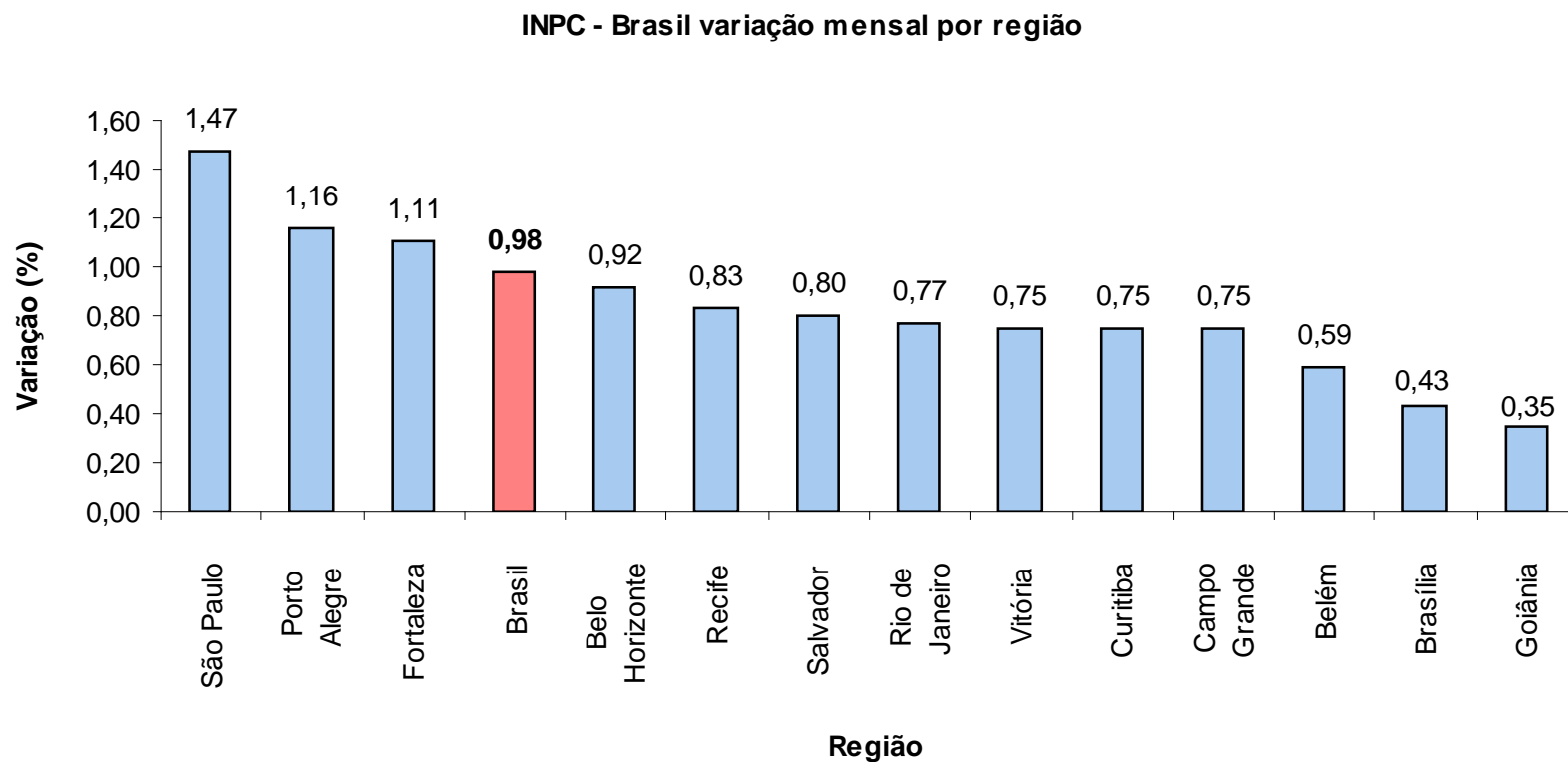

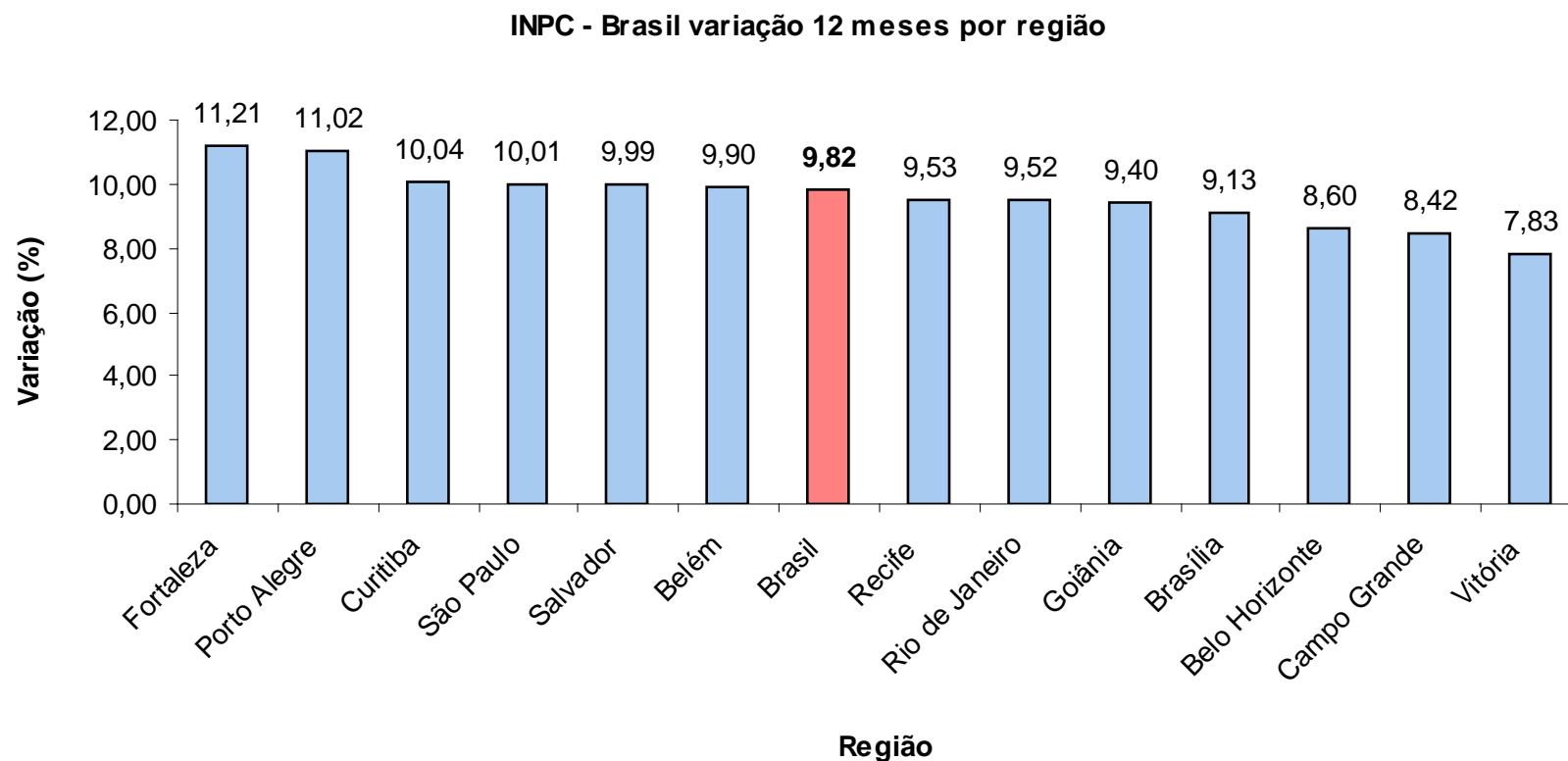



Grupo	Variação (%)		Impacto (p.p.)	
	Abril	Maio	Abril	Maio
Índice Geral	0,64	0,98	0,64	0,98
Alimentação e Bebidas	1,11	0,83	0,35	0,26
Habitação	-0,33	1,88	-0,06	0,33
Artigos de Residência	0,16	0,60	0,01	0,03
Vestuário	0,41	0,84	0,03	0,06
Transportes	0,16	-0,21	0,03	-0,03
Saúde e Cuidados Pessoais	2,35	1,70	0,22	0,16
Despesas Pessoais	0,06	2,18	0,00	0,16
Educação	0,33	0,25	0,01	0,01
Comunicação	1,67	0,00	0,05	0,00

Região	Peso Regional (%)	Variação mensal (%)		Variação Acumulada (%)	
		Abril	Maio	Ano	12 meses
São Paulo	24,24	0,32	1,47	4,61	10,01
Porto Alegre	7,38	1,05	1,16	5,43	11,02
Fortaleza	6,61	1,11	1,11	5,34	11,21
Belo Horizonte	10,60	0,69	0,92	4,51	8,60
Recife	7,17	0,67	0,83	4,62	9,53
Salvador	10,67	0,69	0,80	5,09	9,99
Rio de Janeiro	9,51	0,61	0,77	4,85	9,52
Vitória	1,83	0,54	0,75	3,62	7,83
Curitiba	7,29	0,65	0,75	3,84	10,04
Campo Grande	1,64	0,51	0,75	3,56	8,42
Belém	7,03	0,92	0,59	4,55	9,90
Brasília	1,88	0,39	0,43	2,71	9,13
Goiânia	4,15	0,57	0,35	3,46	9,40
Brasil	100,00	0,64	0,98	4,60	9,82