

Índice de Preços ao Produtor

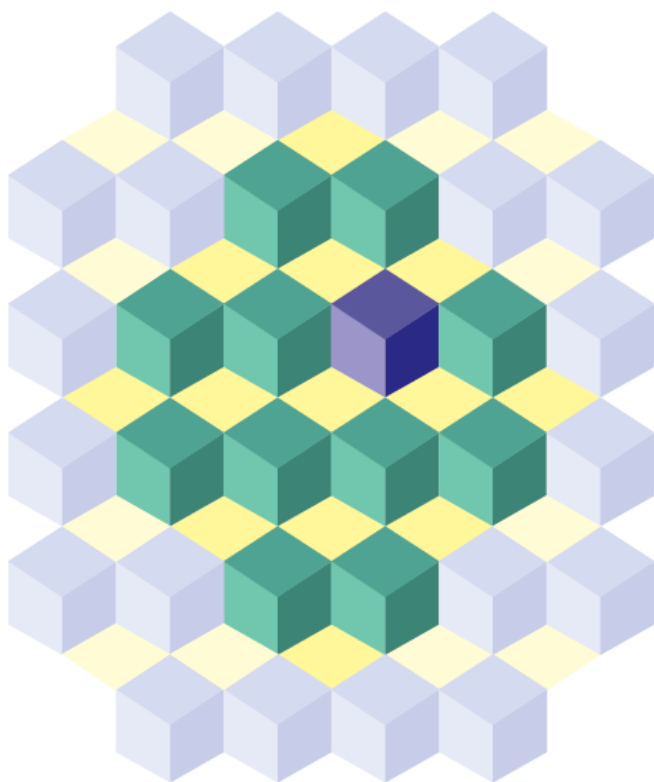

Índice de Preços ao Produtor Indústrias de Transformação

Resultados **Julho 2015**



Principais Indicadores

| Indústrias de Transformação | MAI | JUN | JUL |
|--|------|------|------|
| M/M-1- Mês contra mês anterior | 0,12 | 0,34 | 0,68 |
| Acumulado ano | 2,62 | 2,97 | 3,67 |
| M/M-12- Mês contra mesmo mês do ano anterior | 6,06 | 6,60 | 7,62 |



Indústrias de Transformação

Mês / mês anterior

M / M_{-1} (%)

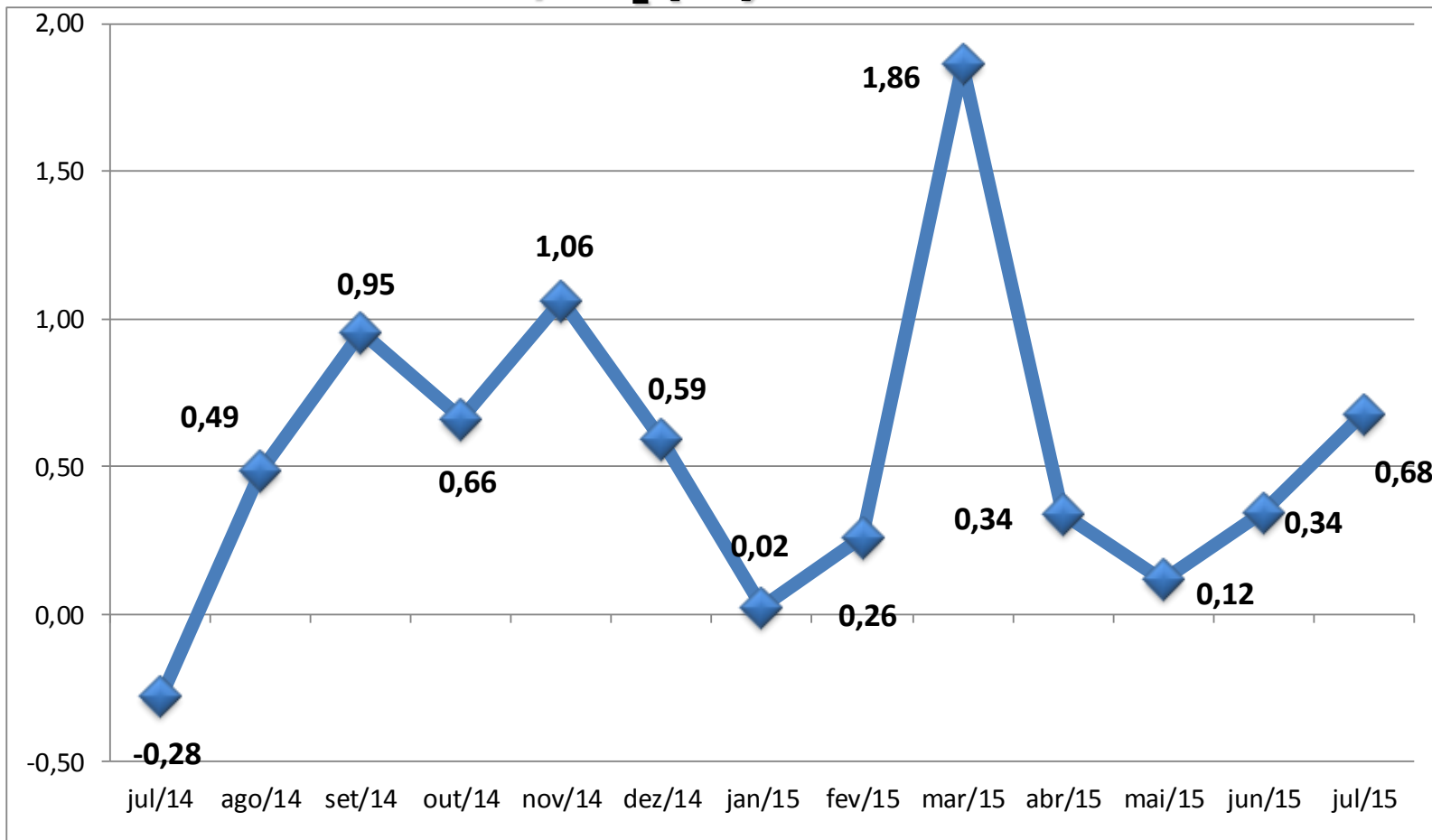



Principais Ponderações (%)

| Atividades | JUN | JUL |
|--|-------|-------|
| 10 - Alimentos | 19,36 | 19,45 |
| 20C - Outros produtos químicos | 11,21 | 11,17 |
| 29 - Veículos automotores | 11,19 | 11,14 |
| 19 - Refino de petróleo e produtos de álcool | 10,73 | 10,81 |
| 24 - Metalurgia | 7,74 | 7,64 |
| 28 - Máquinas e equipamentos | 4,27 | 4,29 |
| Demais setores | 35,50 | 35,50 |



Atividades da Indústria de Transformação

Variação - M / M₋₁ (%)

JUN

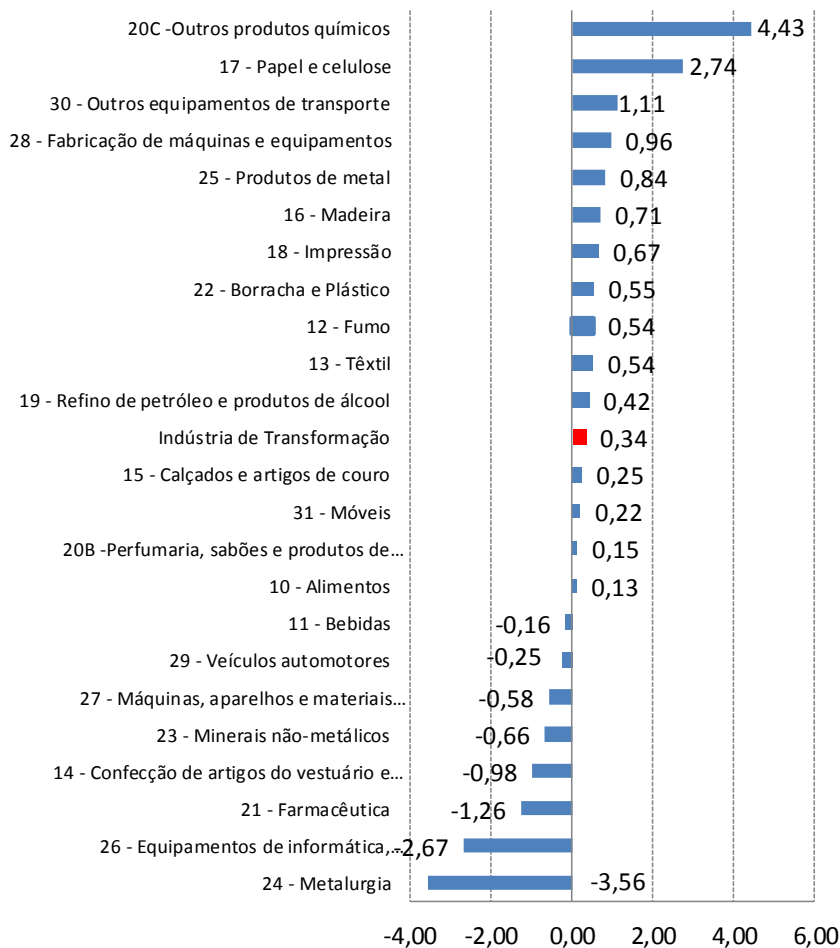

JUL

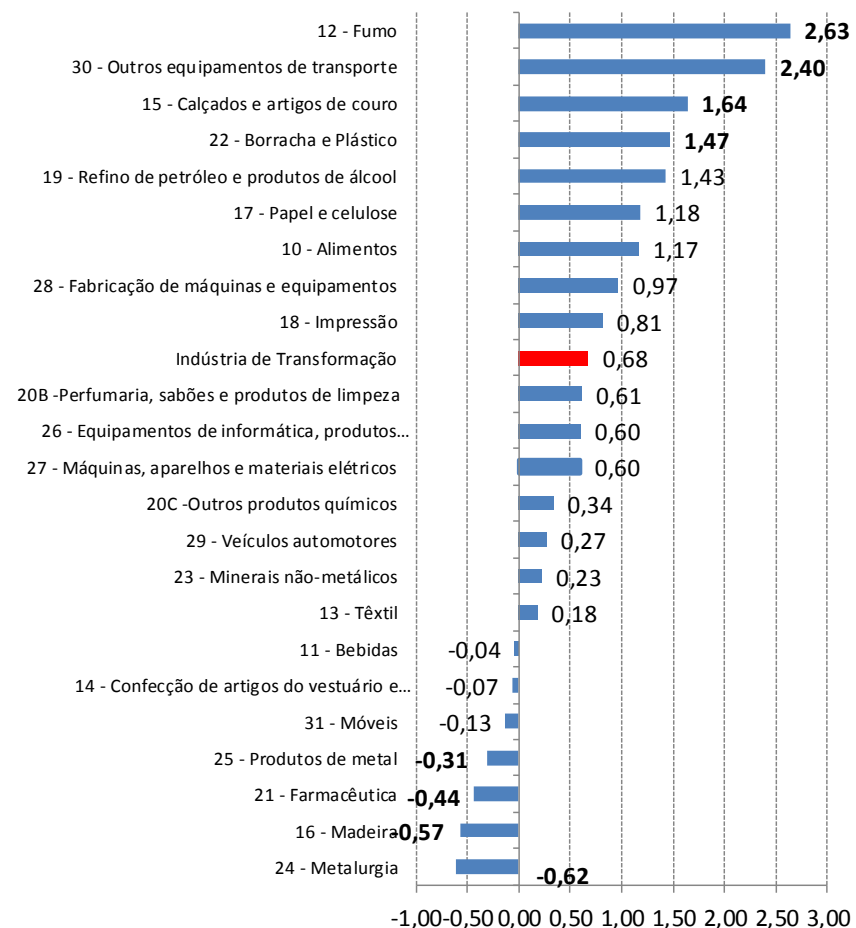



Maiores Influências Atividades - M / M-1 (p.p.)

| Atividades | JUN | JUL |
|--|-------------|-------------|
| 10 - Alimentos | | 0,23 |
| 17 - Papel e celulose | 0,10 | |
| 19 - Refino de petróleo e produtos de álcool | | 0,15 |
| 20C - Outros produtos químicos | 0,48 | |
| 22 - Borracha e plástico | | 0,05 |
| 24 - Metalurgia | -0,29 | |
| 26 - Equipamentos de informática, produtos eletrônicos e ópticos | -0,07 | |
| 30 - Outros equipamentos de transporte | | 0,06 |
| Demais setores | 0,12 | 0,19 |
| Total | 0,34 | 0,68 |



RESULTADOS

**Maiores Influências - Produtos
M / M-1 (p.p.)**

| Setor | Produtos | Influência (p.p) | Demais Produtos (p.p) |
|----------------------------|---|------------------|-----------------------|
| Alimentos | Tortas, bagaços, farelos e outros resíduos da extração do óleo de soja | + | 0,93 |
| | Carnes de bovinos frescas ou refrigeradas | + | |
| | Sucos concentrados de laranja | + | |
| | Preparações utilizadas na alimentação de animais (rações, suplementos vitamínicos ou semelhantes) | + | |
| Petróleo e álcool | Óleo diesel e outros óleos combustíveis | + | 1,42 |
| | Naftas para petroquímica | + | |
| | Óleos lubrificantes básicos | + | |
| | Querosenes de aviação | - | |
| Borracha e Plástico | Conexões, juntas, cotovelos, flanges e outros acessórios de plásticos para tubos, reforçados ou não | + | 1,13 |
| | Pneumáticos novos de borracha, usados em ônibus e caminhões | + | |
| | Filmes de material plástico (inclusive BOPP) para embalagem, inclusive em bobinas ou rolos | + | |
| | Tubos, canos e mangueiras de plásticos, com ou sem acessórios, exceto flexíveis | + | |
| Outros Transportes | Aviões ou outros veículos aéreos de peso superior a 2.000 kg | + | 2,40 |
| | Motocicletas (inclusive os motocicletos) com motor de pistão alternativo de cilindrada superior a 50cm ³ | - | |
| | Fabricação e serviço de manutenção e reparação de embarcações para o transporte de pessoas ou cargas, | + | |
| | | | 0,24 |
| | | | 0,01 |
| | | | 0,34 |
| | | | 0,00 |



Atividades da Indústria de transformação Acumulado 2015 (Variação %)

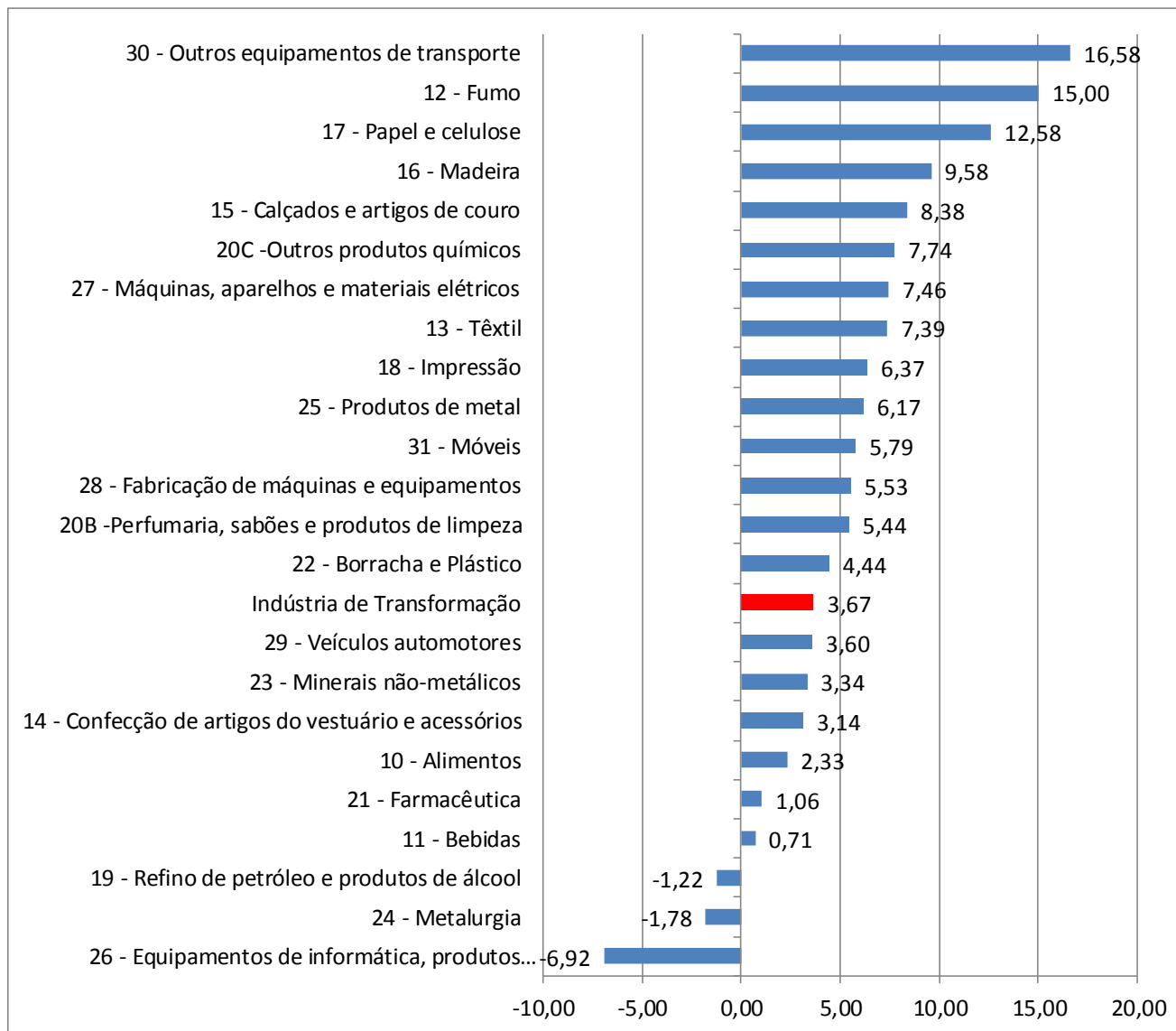



Maiores Influências Atividades - Acumulado 2015 (p.p)

| Atividades | JUN | JUL |
|--|-------------|-------------|
| 10 - Alimentos | | 0,46 |
| 17 - Papel e celulose | 0,39 | 0,44 |
| 20C - Outros produtos químicos | 0,79 | 0,83 |
| 29 - Veículos automotores | 0,37 | 0,40 |
| 30 - Outros equipamentos de transporte | 0,30 | |
| Demais setores | 1,11 | 1,54 |
| Total | 2,97 | 3,67 |



RESULTADOS

Maiores Influências - Produtos Acumulado Ano (p.p)

| Setor | Produtos | Influência (p.p) | Demais Produtos (p.p) |
|------------------|---|------------------|-----------------------|
| Outros químicos | Etileno (eteno) não-saturado | + | |
| | Adbos ou fertilizantes com nitrogênio, fósforo e potássio (NPK) | + | |
| | Propeno (propileno) não-saturado | - | 4,44 |
| | Superfosfatos (simples, duplo ou triplo) | + | 3,30 |
| Alimentos | Sucos concentrados de laranja | + | |
| | Leite esterilizado / UHT / Longa Vida | + | |
| | Carnes de bovinos frescas ou refrigeradas | - | 0,22 |
| | Tortas, bagaços, farelos e outros resíduos da extração do óleo de soja | - | 2,11 |
| Papel e Celulose | Pastas químicas de madeira (celulose), processo sulfato branqueadas | + | |
| | Papel, não revestido, para usos na escrita, impressão e outros fins gráficos (offset, sulfite, biblia, bouffant, Papel kraft para embalagem, não revestido, exceto encrespado ou estampado | + | 11,50 |
| | Caixas ou outras cartonagens dobráveis de papel-cartão ou cartolina, impressas ou não | + | 1,08 |
| | | + | |
| Veículos | Automóveis, jipes ou camionetas, inclusive CKD (completely knocked down), para passageiros, com Peças ou acessórios, para o sistema de motor de veículos automotores (blocos de cilindro, virabrequins, Caminhão-trator, inclusive CKD (completely knocked down), para reboques e semi-reboques | + | |
| | | + | 2,39 |
| | | + | 1,21 |
| | Caminhões, com motor diesel, de capacidade máxima de carga (cmc) superior a 5 t, inclusive CKD | + | |



Atividades da Indústria de Transformação

Variação - M/M₋₁₂ (%)

RESULTADOS

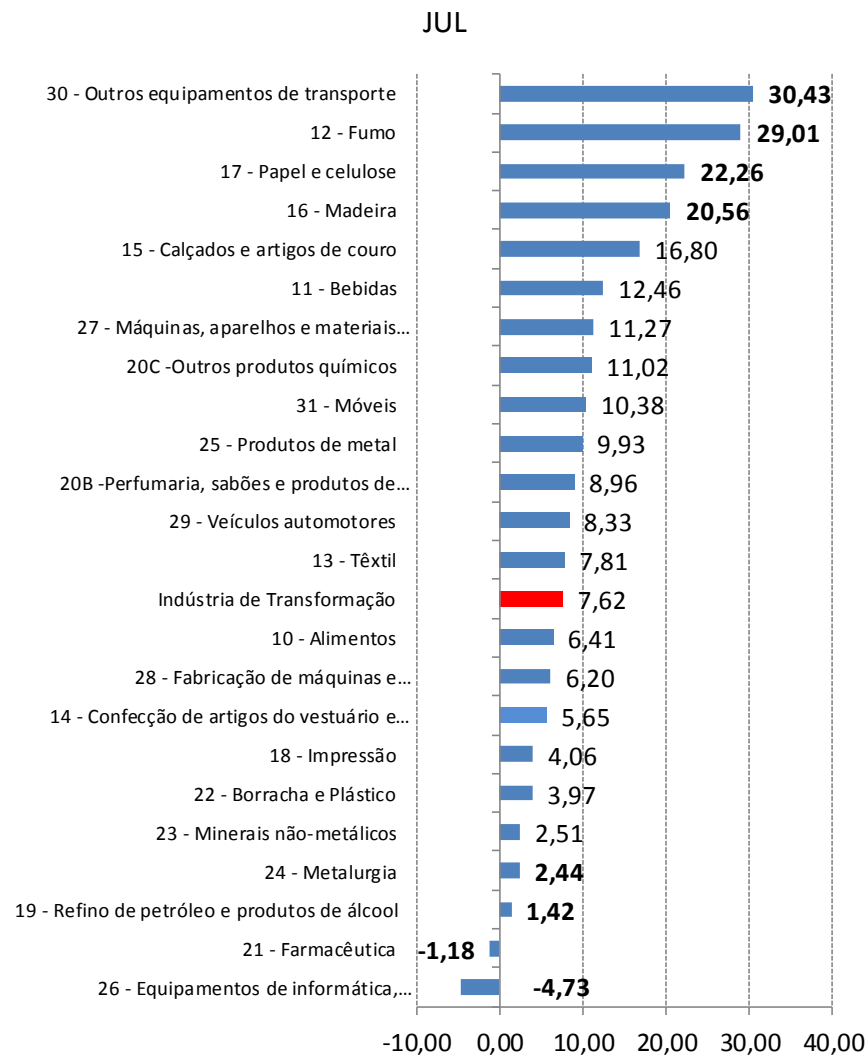
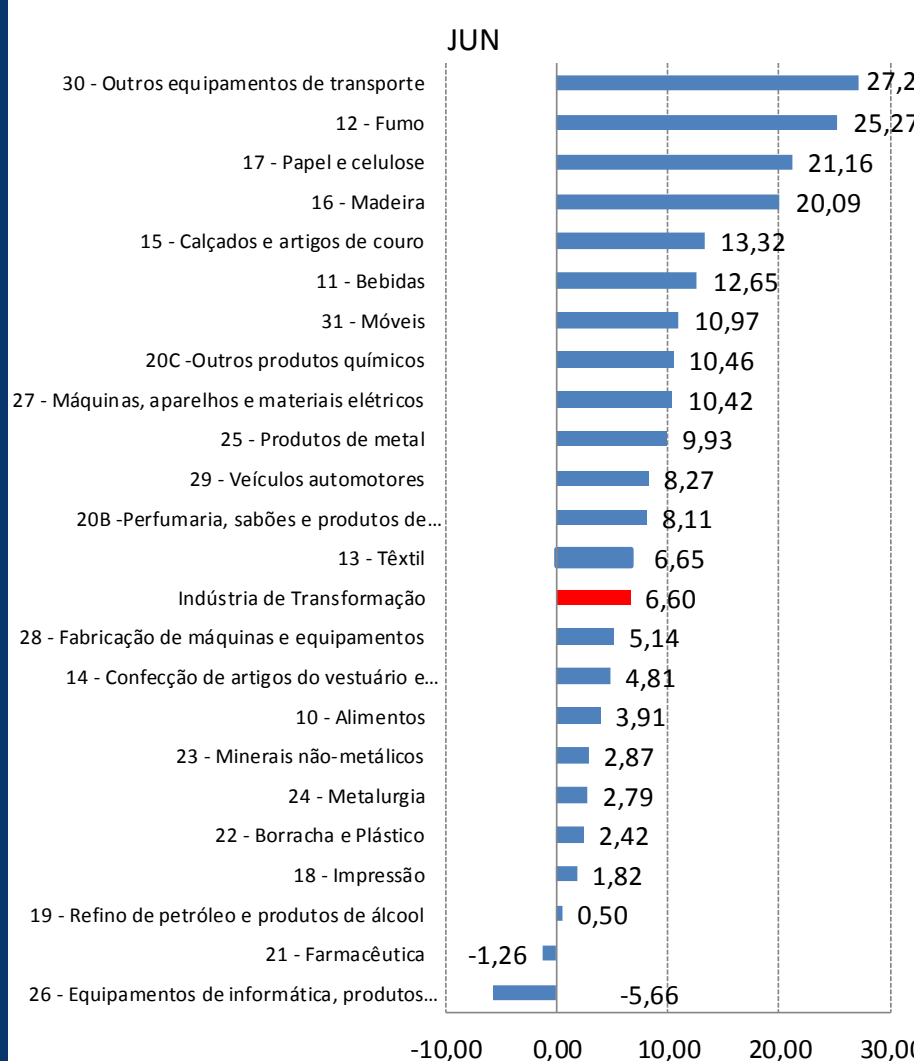



Maiores Influências M / M₋₁₂ (p.p.)

| Atividades | JUN | JUL |
|--------------------------------|------|------|
| 10 - Alimentos | 0,78 | 1,26 |
| 17 - Papel e celulose | 0,71 | 0,75 |
| 20C - Outros produtos químicos | 1,13 | 1,19 |
| 29 - Veículos automotores | 0,91 | 0,92 |
| Demais setores | 3,07 | 3,50 |
| Total | 6,60 | 7,62 |



Maiores Influências - Produtos M / M-12 (p.p.)

| Setor | Produtos | Influência (p.p) | Demais Produtos (p.p) | |
|-------------------------|--|------------------|-----------------------|------|
| Alimentos | Sucos concentrados de laranja | + | | |
| | Carnes de bovinos frescas ou refrigeradas | + | | |
| | Carnes de bovinos congeladas | + | 3,69 | 2,72 |
| | Óleo de soja em bruto, mesmo degomado | + | | |
| Papel e Celulose | Pastas químicas de madeira (celulose), processo sulfato branqueadas | + | | |
| | Papel, não revestido, para usos na escrita, impressão e outros fins gráficos (offset, sulfite, biblia, bouffant, Papel higiênico | + | 20,07 | 2,19 |
| | Papel kraft para embalagem, não revestido, exceto encrespado ou estampado | + | | |
| | | + | | |
| Outros químicos | Adubos ou fertilizantes com nitrogênio, fósforo e potássio (NPK) | + | | |
| | Etileno (eteno) não-saturado | + | | |
| | Propeno (propileno) não-saturado | - | 5,33 | 5,69 |
| | Polietileno de alta densidade (PEAD) | + | | |
| Veículos | Automóveis, jipes ou camionetas, inclusive CKD (completely knocked down), para passageiros, com Peças ou acessórios, para o sistema de motor de veículos automotores (blocos de cilindro, virabrequins, Caminhões, com motor diesel, de capacidade máxima de carga (cmc) superior a 5 t, inclusive CKD | + | | |
| | | + | 6,71 | 1,62 |
| | | + | | |
| | Caminhão-trator, inclusive CKD (completely knocked down), para reboques e semi-reboques | + | | |



Setores em destaque 12 - Fumo

| Produtos Descrição | Influência (p.p) | Varição M / M-1 |
|--|------------------|--------------------|
| Fumo processado industrialmente (destalamento e outros beneficiamentos elaborados em unidades industriais) | + | |
| | 2,63 | 2,63 |
| Cigarros | + | |

| Produtos Descrição | Influência (p.p) | Varição Acumulado Ano |
|--|------------------|--------------------------|
| Fumo processado industrialmente (destalamento e outros beneficiamentos elaborados em unidades industriais) | + | |
| | 15,00 | 15,00 |
| Cigarros | + | |

| Produtos Descrição | Influência (p.p) | Varição M / M-12 |
|--|------------------|---------------------|
| Fumo processado industrialmente (destalamento e outros beneficiamentos elaborados em unidades industriais) | + | |
| | 29,01 | 29,01 |
| Cigarros | + | |



Setores em destaque

15 - Calçados e produtos de couro

| Produtos Descrição | Influência (p.p) | Variação M / M-1 |
|---|------------------|---------------------------|
| Couros e peles de bovinos curtidos ao cromo (wet blue / box call) ou secos ("crust") | + | |
| Couros e peles de bovinos e eqüídeos apergaminhados ou preparados após curtimento ou secagem | + | |
| Tênis de material têxtil ou de material sintético, montado | + | 1,64 |
| Calçados de couro (sapatos, sapa-tênis, botas, sandálias, chinelos, etc.), masculino - exceto tênis e para uso profissional | + | |
| Demais Produtos | 0,11 | |
| Produtos Descrição | Influência (p.p) | Variação Acumulado Ano |
| Couros e peles de bovinos curtidos ao cromo (wet blue / box call) ou secos ("crust") | + | |
| Calçados de couro (sapatos, sapa-tênis, botas, sandálias, chinelos, etc.), feminino - exceto tênis e para uso profissional | + | |
| Couros e peles de bovinos e eqüídeos apergaminhados ou preparados após curtimento ou secagem | + | 8,38 |
| Calçados de material sintético, montado (sapatos, sapa-tênis, botas, sandálias, chinelos, etc.), feminino - exceto tênis ou para uso profissional | - | |
| Demais Produtos | 0,31 | |
| Produtos Descrição | Influência (p.p) | Variação M / M-12 |
| Couros e peles de bovinos curtidos ao cromo (wet blue / box call) ou secos ("crust") | + | |
| Calçados de couro (sapatos, sapa-tênis, botas, sandálias, chinelos, etc.), feminino - exceto tênis e para uso profissional | + | |
| Couros e peles de bovinos e eqüídeos apergaminhados ou preparados após curtimento ou secagem | + | 16,8 |
| Calçados de couro (sapatos, sapa-tênis, botas, sandálias, chinelos, etc.), masculino - exceto tênis e para uso profissional | + | |
| Demais Produtos | -0,70 | |



Setores em destaque 16 - Madeira

| Produtos | Influência (p.p) | Variação M / M-1 |
|--|------------------|---------------------|
| Madeira serrada, aplainada ou polida | + | |
| Madeira compensada (contraplacada), madeira folheada e madeiras estratificadas semelhantes | - | |
| Painéis de partículas de madeira, mesmo aglomeradas com resinas ou com outros aglutinantes | - | -0,57 |
| Painéis de fibras de madeira, mesmo aglomeradas com resinas ou com outros aglutinantes | - | -0,57 |
| Demais Produtos | | 0,00 |

| Produtos | Influência (p.p) | Variação Acumulado Ano |
|--|------------------|---------------------------|
| Madeira serrada, aplainada ou polida | + | |
| Madeira compensada (contraplacada), madeira folheada e madeiras estratificadas semelhantes | + | |
| Painéis de partículas de madeira, mesmo aglomeradas com resinas ou com outros aglutinantes | + | 9,58 |
| Painéis de fibras de madeira, mesmo aglomeradas com resinas ou com outros aglutinantes | + | 9,58 |
| Demais Produtos | | 0,00 |

| Produtos | Influência (p.p) | Variação M / M-12 |
|--|------------------|----------------------|
| Madeira serrada, aplainada ou polida | + | |
| Madeira compensada (contraplacada), madeira folheada e madeiras estratificadas semelhantes | + | |
| Painéis de partículas de madeira, mesmo aglomeradas com resinas ou com outros aglutinantes | + | 20,56 |
| Painéis de fibras de madeira, mesmo aglomeradas com resinas ou com outros aglutinantes | + | 20,56 |
| Demais Produtos | | 0,00 |



Divulgação de Setembro: novidades

- 1) Índice de Preços ao Produtor – Indústrias Extrativas e de Transformação
- 2) Inclusão de Indústrias extrativas
 - Haverá resultados para IT, IE e IG (média entre as anteriores)
 - A IE não será aberta em divisões da CNAE
- 3) Grandes Categorias Econômicas
 - Como a amostra contempla produtos das duas grandes sessões associadas à indústria, torna-se possível, com a inclusão da IE, gerar informações para grandes categorias econômicas
 - Haverá, no site, uma tabela mostrando quais produtos compõem cada uma das GCE (BK, BI e BC) bem como seus pesos



Base das informações

- Existem informações das Indústrias Extrativas a partir de dezembro de 2013. Logo, dezembro de 2013 passa a ser a base de referência (= 100).
- Os dados anteriores (apenas para a IT) continuarão a ser divulgados desde seu período inicial (dezembro de 2009), no entanto, expressos na nova base → embora com números-índices diferentes da série anterior, as variações continuarão a ser as mesmas já divulgadas.

Índices:

IG, IE e GCE: M/M-1 – desde janeiro de 2014

Acumulado no ano – desde janeiro de 2014

M/M-12 – desde dezembro de 2014

IT: M/M-1 – desde janeiro de 2010

Acumulado no ano – desde janeiro de 2010

M/M-12 – desde dezembro de 2011



FIM