

Sistema Nacional de Índices de Preços ao Consumidor
SNIPC

IPCA
Dezembro 2016

IPCA no Mês

IPCA - Brasil variação 12 meses

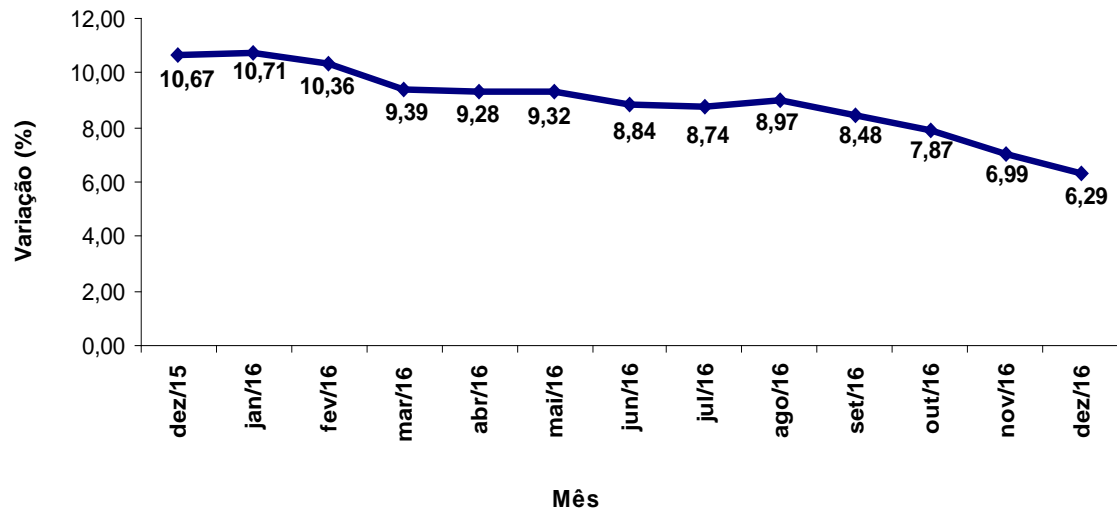

IPCA - Brasil variação mensal

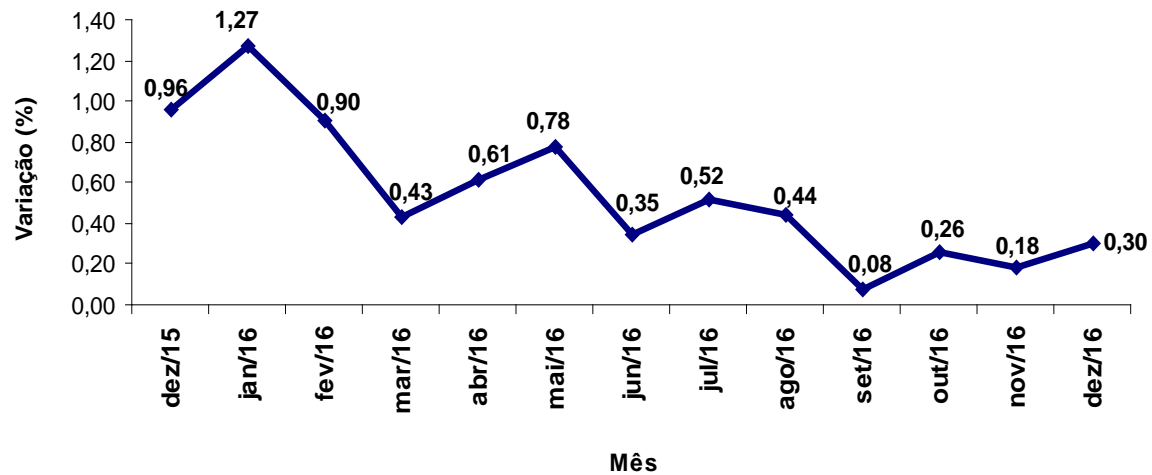

IPCA - Brasil variação mensal por região

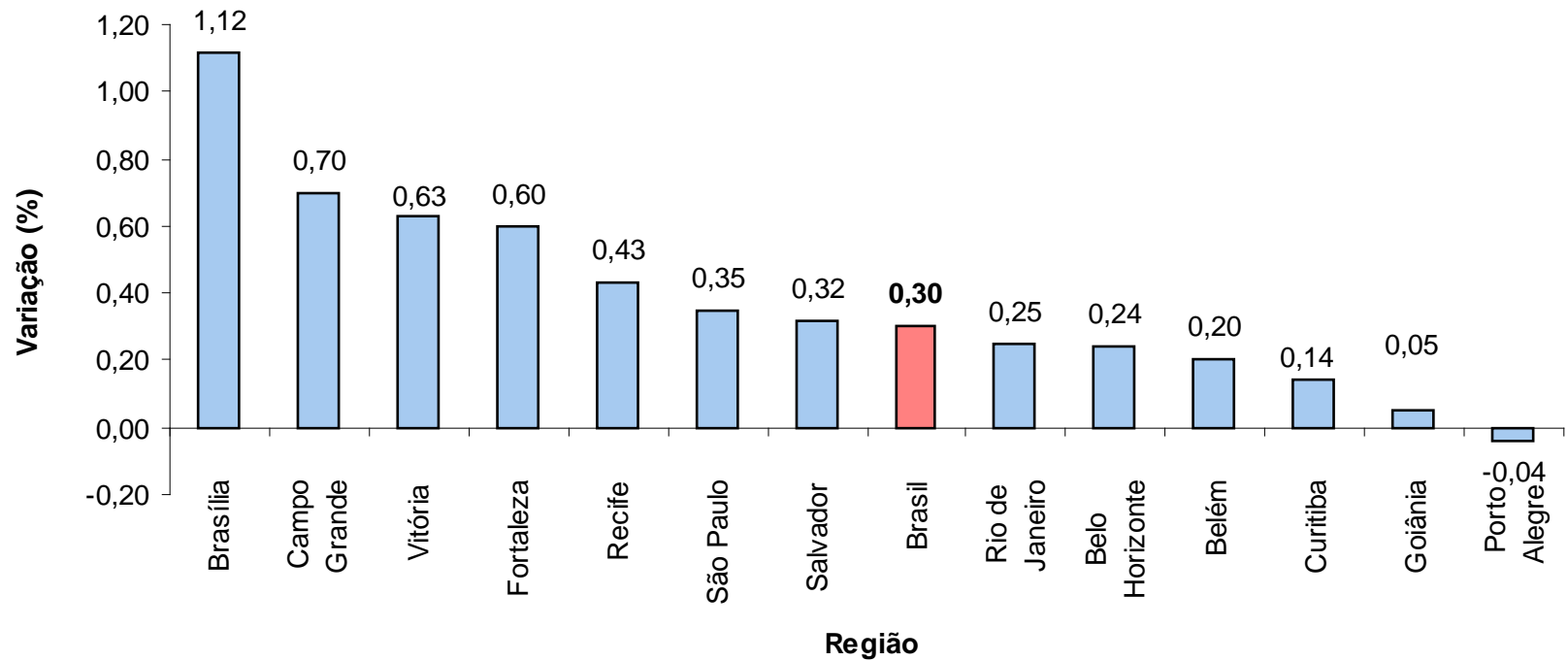

Região	Peso Regional (%)	Variação mensal (%)	
		Novembro	Dezembro
Brasília	2,80	0,28	1,12
Campo Grande	1,51	0,43	0,70
Vitória	1,78	0,30	0,63
Fortaleza	3,49	0,13	0,60
Recife	5,05	0,60	0,43
São Paulo	30,67	0,26	0,35
Salvador	7,35	-0,05	0,32
Rio de Janeiro	12,06	0,04	0,25
Belo Horizonte	10,86	0,16	0,24
Belém	4,65	-0,14	0,20
Curitiba	7,79	0,16	0,14
Goiânia	3,59	-0,31	0,05
Porto Alegre	8,40	0,37	-0,04
Brasil	100,00	0,18	0,30

Grupo	Variação (%)		Impacto (p.p.)	
	Novembro	Dezembro	Novembro	Dezembro
Índice Geral	0,18	0,30	0,18	0,30
Alimentação e Bebidas	-0,20	0,08	-0,05	0,02
Habitação	0,30	-0,59	0,05	-0,09
Artigos de Residência	-0,16	-0,31	-0,01	-0,01
Vestuário	0,20	0,32	0,01	0,02
Transportes	0,28	1,11	0,05	0,20
Saúde e Cuidados Pessoais	0,57	0,49	0,07	0,05
Despesas Pessoais	0,47	1,01	0,05	0,11
Educação	0,06	0,07	0,00	0,00
Comunicação	0,27	0,02	0,01	0,00

IPCA - Alimentação no domicílio e fora Variação mensal

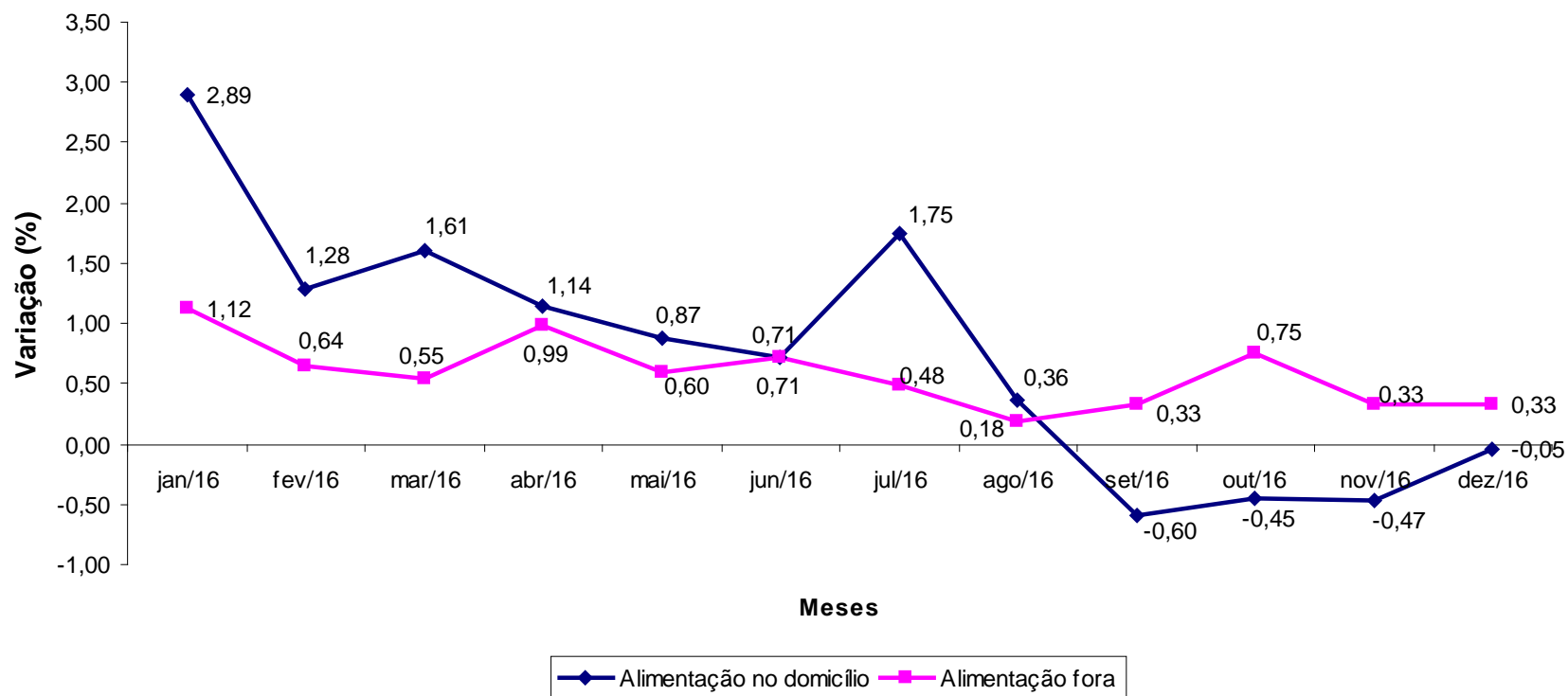

Região	Variação (%)	
	Novembro	Dezembro
Brasília	-1,19	1,06
Recife	0,53	0,80
Fortaleza	-0,25	0,49
Porto Alegre	0,25	0,11
São Paulo	-0,78	0,08
Belém	-0,97	-0,01
Vitória	-0,63	-0,02
Salvador	-0,71	-0,25
Belo Horizonte	-0,67	-0,36
Campo Grande	-0,58	-0,37
Rio de Janeiro	-0,10	-0,45
Curitiba	-0,17	-0,56
Goiânia	-0,87	-0,76
Brasil	-0,47	-0,05

Região	Variação (%)	
	Novembro	Dezembro
Curitiba	-0,02	0,83
Campo Grande	0,91	0,77
Belém	0,07	0,57
Fortaleza	0,39	0,50
Salvador	1,03	0,47
Recife	0,36	0,45
Vitória	0,74	0,41
São Paulo	0,15	0,40
Brasília	0,40	0,36
Belo Horizonte	0,74	0,21
Goiânia	-0,26	0,20
Rio de Janeiro	0,71	0,03
Porto Alegre	-0,17	-0,29
Brasil	0,33	0,33

Item	Variação (%)		Variação Acumulada Ano (%)
	Novembro	Dezembro	
Óleo de soja	1,63	6,17	13,51
Cebola	6,09	4,98	-36,50
Frutas	3,00	3,39	22,67
Pescado	3,47	2,84	8,98
Cafezinho	-0,03	2,62	15,78
Ovos	0,57	2,16	9,96
Refrigerante fora	-0,02	1,68	10,22
Farinha de mandioca	4,26	1,60	46,58
Café moído	1,68	1,33	20,34
Doces	0,50	1,17	7,86
Açúcar refinado	0,83	1,14	23,62
Macarrão	0,22	1,12	9,16
Hortaliças	2,14	1,04	-4,94
Iogurte	2,10	1,01	15,10
Lanche fora	0,82	0,92	10,74
Cerveja	1,05	0,81	7,56
Carnes	0,22	0,77	3,01
Carnes industrializadas	-0,20	0,73	5,76
Café da manhã	0,77	0,68	12,20
Frango inteiro	2,91	0,52	7,31

Item	Variação (%)		Variação Acumulada Ano (%)
	Novembro	Dezembro	
Batata-inglesa	-8,28	-16,12	-29,03
Feijão-carioca	-17,52	-13,77	46,39
Feijão-mulatinho	-0,81	-4,39	101,59
Leite longa vida	-7,03	-3,97	12,19
Açaí	-3,32	-3,47	-3,09
Tomate	-15,15	-2,04	-27,82
Chocolate em barra e bombom	0,35	-1,80	19,20
Farinha de trigo	-1,34	-1,70	3,28
Leite em pó	0,14	-1,36	26,13
Queijo	-0,23	-1,05	12,72
Sorvete	-0,07	-1,03	8,81
Refeição fora	0,19	-0,12	5,67

Item	Variação (%)		Variação Acumulada Ano (%)
	Novembro	Dezembro	
Passagem aérea	-2,29	26,29	-4,88
Cigarro	-0,05	4,80	16,04
Seguro de veículo	2,72	2,92	5,13
Alimento para animais	1,58	1,86	16,80
Gasolina	-0,43	1,75	2,54
Artigos de limpeza	0,18	1,18	10,89
Plano de saúde	1,07	1,07	13,55
Excursão	1,34	0,91	5,80
Empregado doméstico	0,87	0,87	10,27
Mão de obra pequenos reparos	0,87	0,87	8,80
Emplacamento e licença	0,82	0,83	9,86
Etanol	4,71	0,75	6,66
Roupa masculina	0,04	0,72	4,86
Roupa feminina	-0,21	0,66	1,35
Ônibus intermunicipal	-0,26	0,59	11,78
Conserto de automóvel	0,75	0,57	5,05
Cabeleireiro	0,02	0,53	4,46
Higiene pessoal	0,58	0,51	9,49
Serviços laboratoriais e hospitalares	0,31	0,51	6,96

Item	Variação (%)		Variação Acumulada Ano (%)
	Novembro	Dezembro	
Energia elétrica residencial	0,43	-3,70	-10,66
Lubrificação e lavagem	-1,86	-3,34	1,10
Tv, som e informática	-0,92	-2,15	9,20
Automóvel usado	-0,22	-1,65	-4,46
Eletrodomésticos	-0,92	-0,62	2,80

Item	Variação (%)	
	Novembro	Dezembro
IPCA	0,18	0,30
Índice Serviços	0,42	0,65
Alimentação fora do domicílio	0,33	0,33
Aluguel residencial	0,39	0,30
Condomínio	0,62	0,29
Mudança	-0,30	0,54
Mão de obra	0,87	0,87
Consertos e manutenção	1,07	-0,12
Passagem aérea	-2,29	26,29
Transporte escolar	-0,22	-0,20
Seguro voluntário de veículo	2,72	2,92
Concerto de automóvel	0,75	0,57
Estacionamento	0,30	-0,56
Lubrificação e lavagem	-1,86	-3,34
Pintura de veículo	0,16	0,75
Aluguel de veículo	4,12	0,58
Médico	0,78	0,11
Dentista	0,38	0,27
Fisioterapeuta	1,10	0,90

Item	Variação (%)	
	Novembro	Dezembro
Psicólogo	0,68	0,38
Serviços laboratoriais e hospitalares	0,31	0,51
Serviços pessoais	0,58	0,66
Cinema	0,04	1,01
Ingresso para jogo	-5,55	0,00
Clube	-0,18	0,39
Tratamento de animais	0,65	0,92
Locação de DVD	0,65	-0,85
Boate e danceteria	2,34	0,06
Motel	0,34	0,00
Hotel	-1,63	-0,38
Excursão	1,34	0,91
Revelação e cópia	1,71	0,86
Cursos regulares	0,00	0,00
Fotocópia	1,78	0,22
Cursos diversos	0,00	0,00
Telefone celular	0,77	0,22
Acesso à internet	0,00	0,00
Telefone com internet	0,00	0,00
TV por assinatura com internet	0,00	0,00

Item	Variação (%)	
	Novembro	Dezembro
IPCA	0,18	0,30
Índice Monitorados	0,22	-0,01
Taxa de água e esgoto	0,03	0,00
Gás de botijão	-0,65	0,09
Gás encanado	0,16	0,04
Energia elétrica residencial	0,43	-3,70
Ônibus urbano	0,00	0,02
Táxi	0,00	0,00
Trem	0,00	0,00
Ônibus intermunicipal	-0,26	0,59
Ônibus interestadual	-0,10	0,83
Metrô	0,00	0,00
Transporte hidroviário	0,00	0,00
Emplacamento e licença	0,82	0,83
Multa	47,82	4,31
Pedágio	0,21	1,38
Gasolina	-0,43	1,75
Óleo diesel	-0,47	1,47
Gás veicular	-0,63	0,13
Produtos farmacêuticos	0,13	0,02
Plano de saúde	1,07	1,07
Jogos de azar	0,00	0,00
Correio	0,00	0,00
Telefone fixo	0,00	0,00
Telefone público	0,96	-0,08

INPC no Mês

INPC - Brasil variação 12 meses

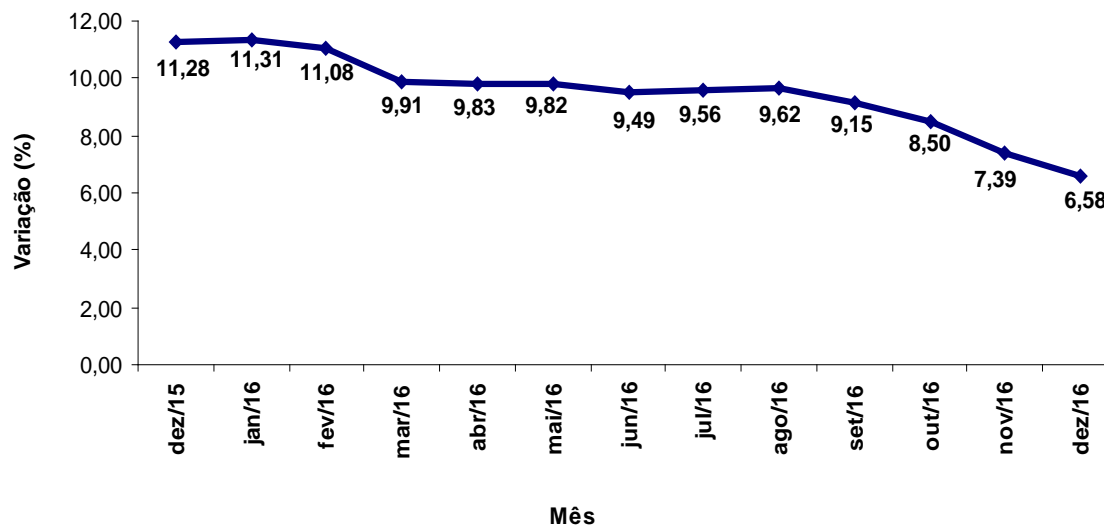

INPC - Brasil variação mensal

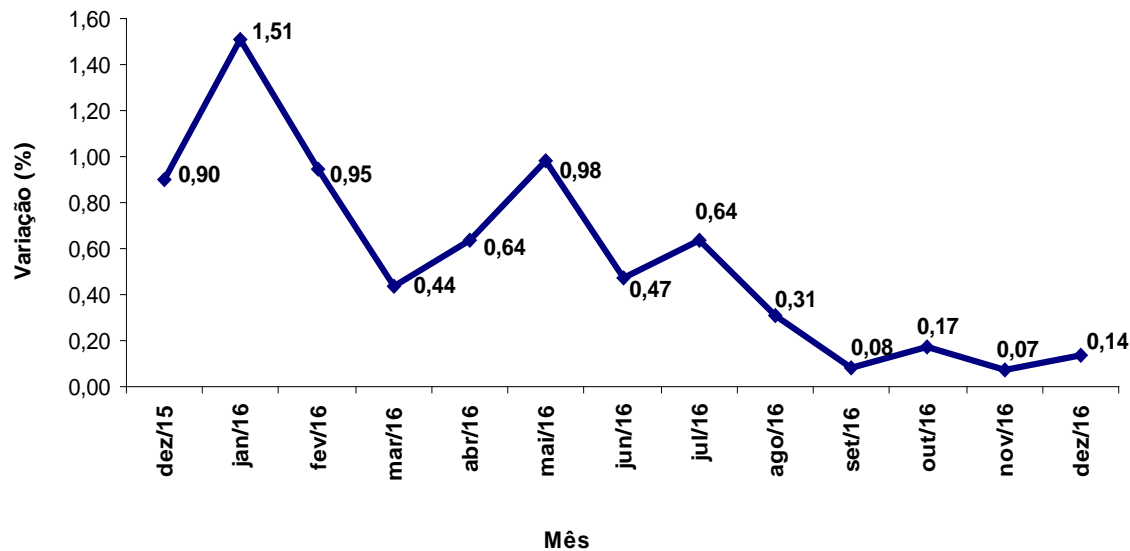

INPC - Brasil variação mensal por região

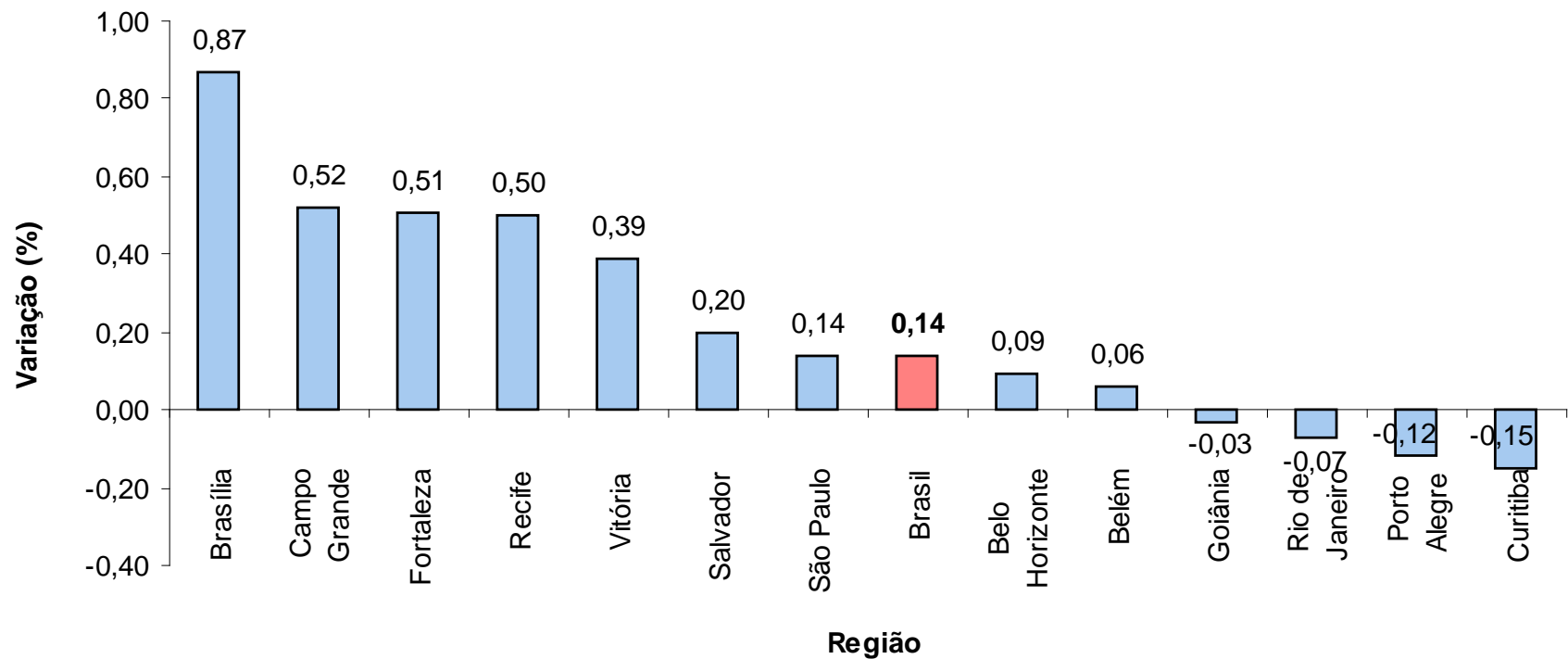

Grupo	Variação (%)		Impacto (p.p.)	
	Novembro	Dezembro	Novembro	Dezembro
Índice Geral	0,07	0,14	0,07	0,14
Alimentação e Bebidas	-0,31	0,05	-0,09	0,01
Habitação	0,23	-0,59	0,04	-0,10
Artigos de Residência	-0,01	-0,16	0,00	-0,01
Vestuário	0,30	0,37	0,02	0,03
Transportes	0,13	0,44	0,02	0,07
Saúde e Cuidados Pessoais	0,49	0,40	0,05	0,04
Despesas Pessoais	0,33	1,40	0,02	0,10
Educação	0,11	0,13	0,00	0,00
Comunicação	0,32	-0,03	0,01	0,00

Região	Peso Regional (%)	Variação mensal (%)	
		Novembro	Dezembro
Brasília	1,88	0,33	0,87
Campo Grande	1,64	0,28	0,52
Fortaleza	6,61	0,24	0,51
Recife	7,17	0,55	0,50
Vitória	1,83	0,14	0,39
Salvador	10,67	0,03	0,20
São Paulo	24,24	0,07	0,14
Belo Horizonte	10,60	0,05	0,09
Belém	7,03	-0,18	0,06
Goiânia	4,15	-0,40	-0,03
Rio de Janeiro	9,51	-0,17	-0,07
Porto Alegre	7,38	0,19	-0,12
Curitiba	7,29	0,07	-0,15
Brasil	100,00	0,07	0,14

IPCA no Ano

IPCA - Brasil variação 12 meses - 2015 e 2016

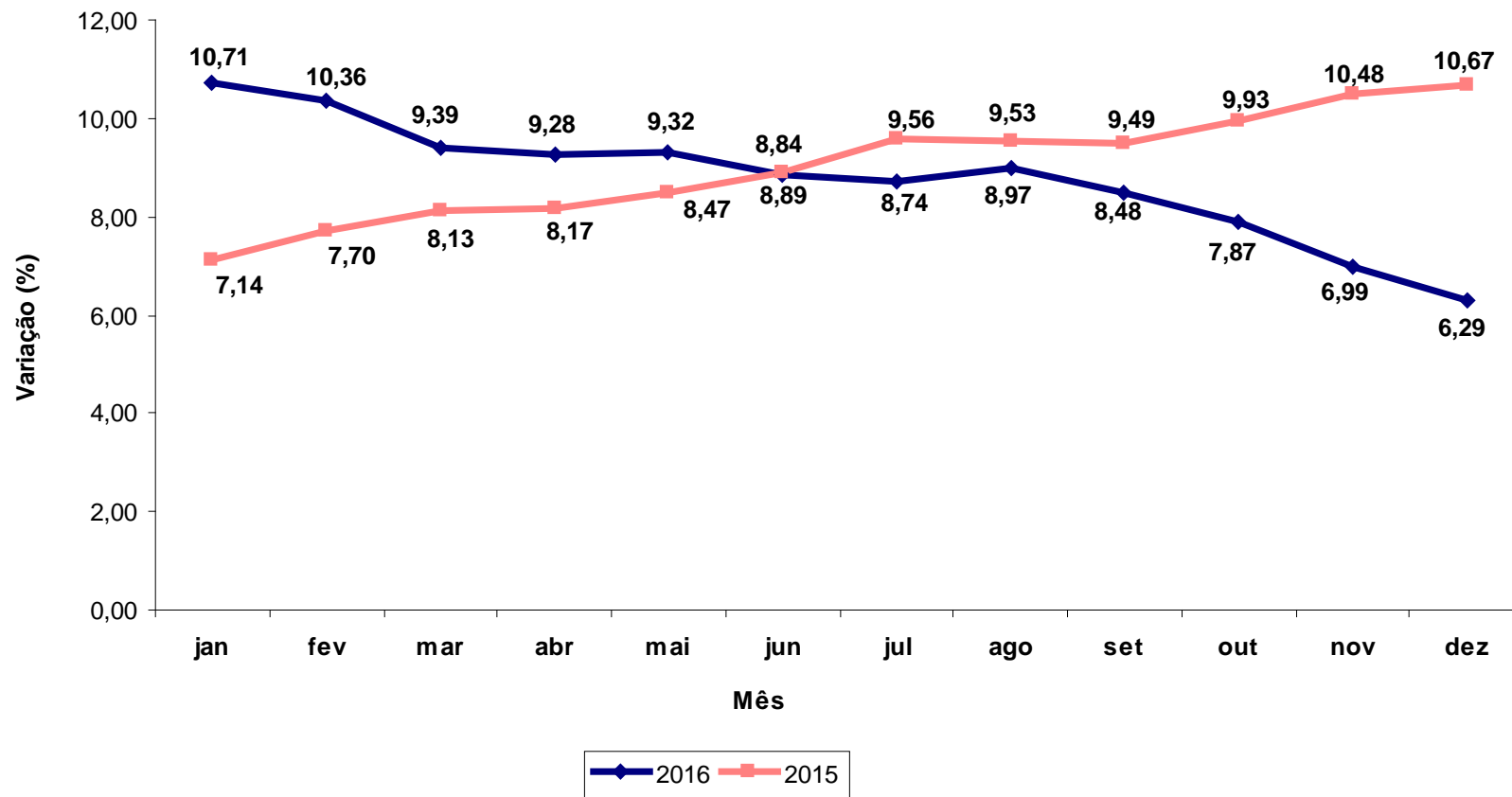

IPCA - Brasil variação mensal

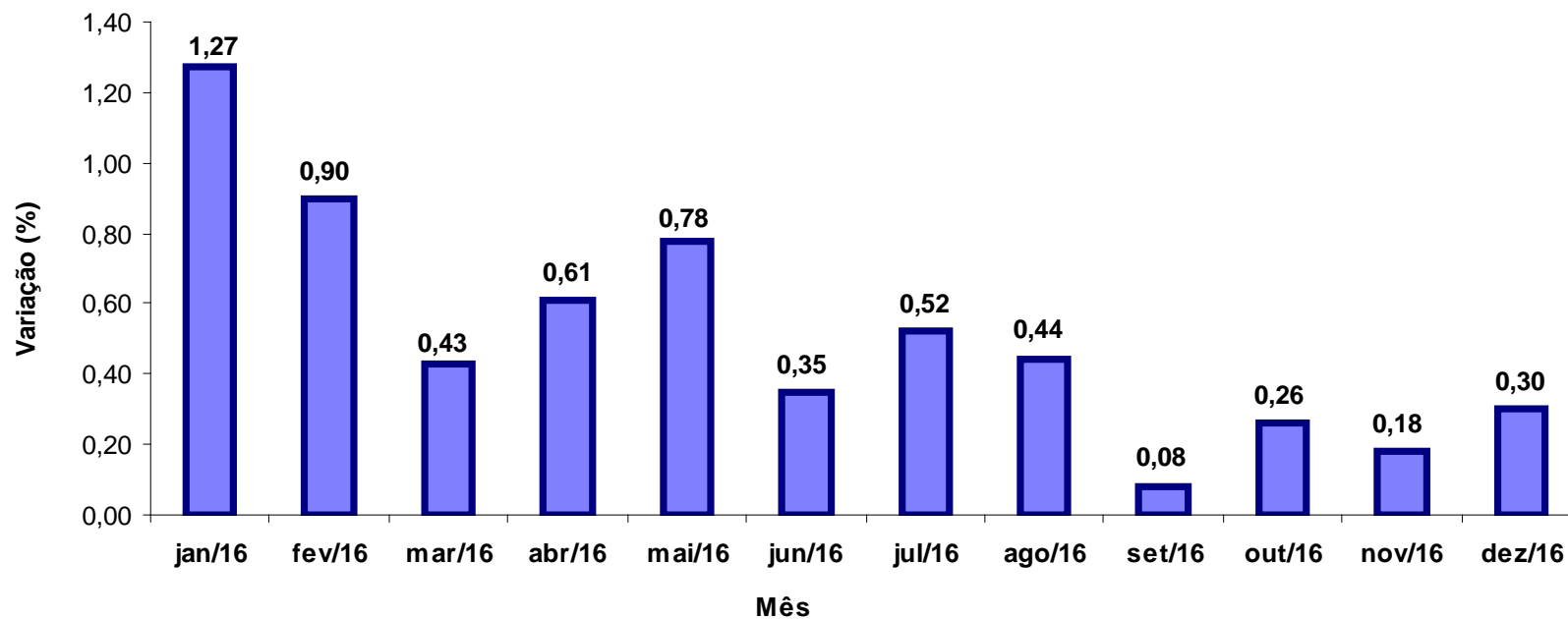

IPCA Variação nos trimestres
2016

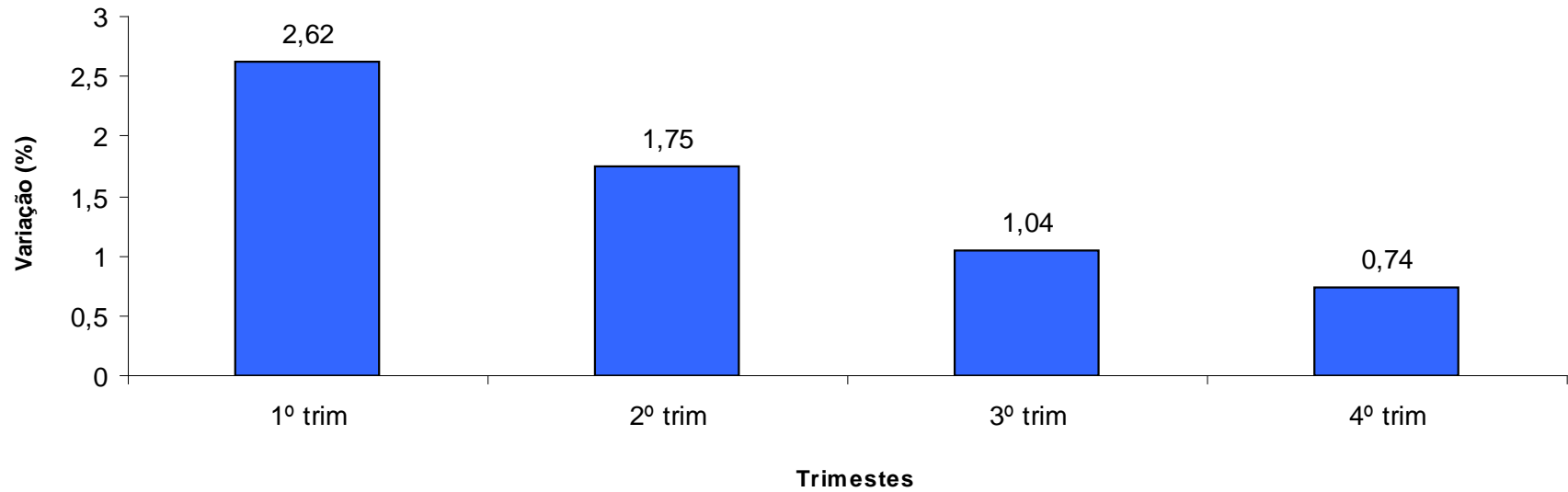

IPCA - Brasil variação no ano por região

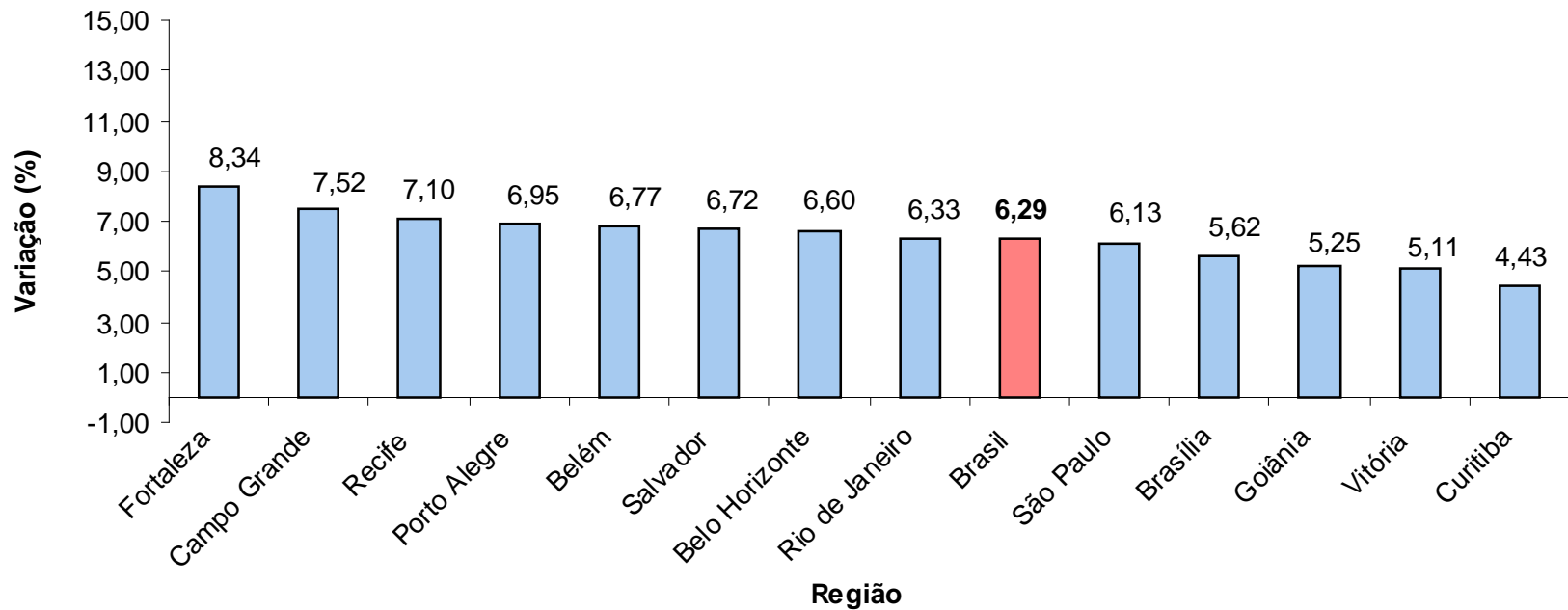

Região	Peso Regional (%)	Variação anual (%)	
		2015	2016
Fortaleza	3,49	11,43	8,34
Campo Grande	1,51	9,96	7,52
Recife	5,05	10,15	7,10
Porto Alegre	8,40	11,22	6,95
Belém	4,65	9,93	6,77
Salvador	7,35	9,86	6,72
Belo Horizonte	10,86	9,22	6,60
Rio de Janeiro	12,06	10,52	6,33
São Paulo	30,67	11,11	6,13
Brasília	2,80	9,67	5,62
Goiânia	3,59	11,10	5,25
Vitória	1,78	9,45	5,11
Curitiba	7,79	12,58	4,43
Brasil	100,00	10,67	6,29

Mês	Quantitativo	
	2015	2016
Janeiro	91	177
Fevereiro	91	184
Março	94	183
Abril	96	187
Maiο	100	172
Junho	106	158
Julho	110	153
Agosto	117	145
Setembro	126	138
Outubro	140	134
Novembro	149	121
Dezembro	160	120

IPCA Grupos - variação no ano

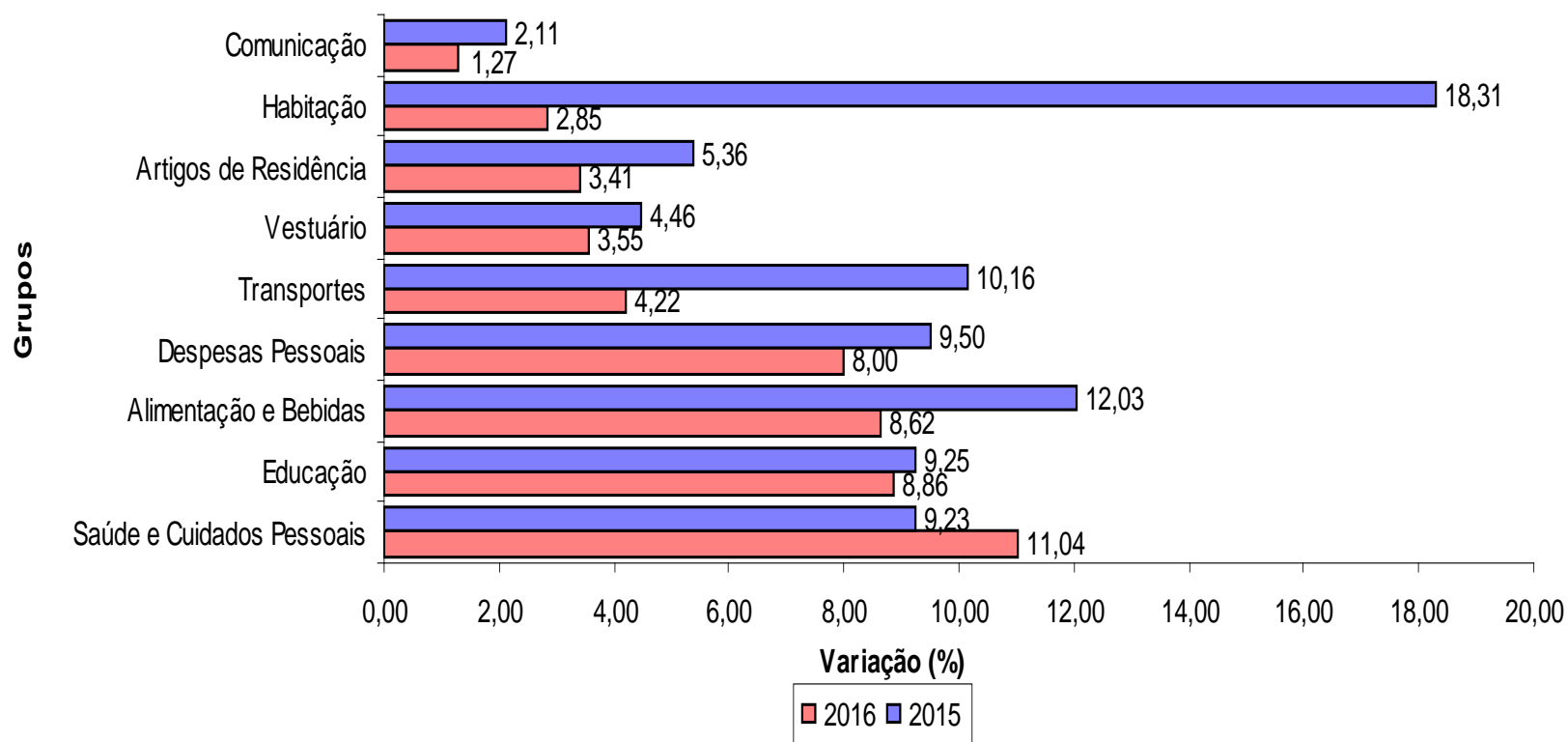

Grupo	Variação (%)		Impacto (p.p.)	
	2015	2016	2015	2016
Índice Geral	10,67	6,29	10,67	6,29
Alimentação e Bebidas	12,03	8,62	3,00	2,17
Habitação	18,31	2,85	2,69	0,45
Artigos de Residência	5,36	3,41	0,24	0,14
Vestuário	4,46	3,55	0,29	0,22
Transportes	10,16	4,22	1,88	0,78
Saúde e Cuidados Pessoais	9,23	11,04	1,04	1,23
Despesas Pessoais	9,50	8,00	1,02	0,85
Educação	9,25	8,86	0,42	0,40
Comunicação	2,11	1,27	0,09	0,05

Alimentação e bebidas
Varição no ano 2003 - 2016

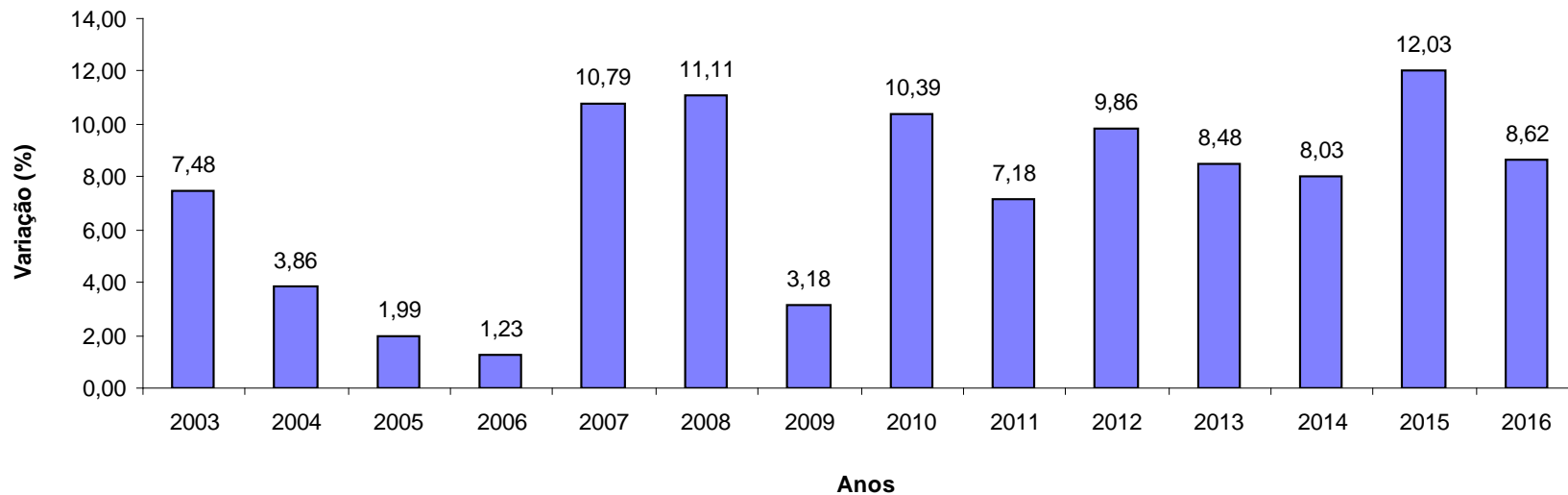

IPCA - Brasil variação alimentação em casa e fora

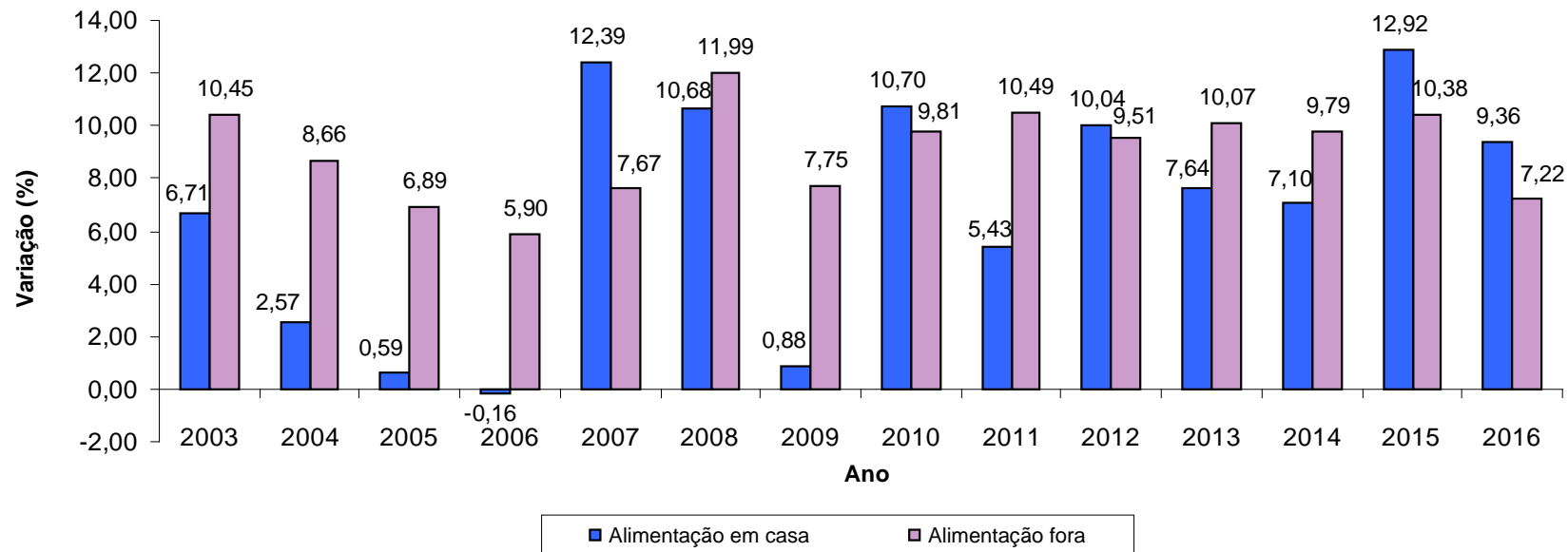

IPCA - Alimentação no domicílio e fora
Varição acumulada 12 meses - mês a mês

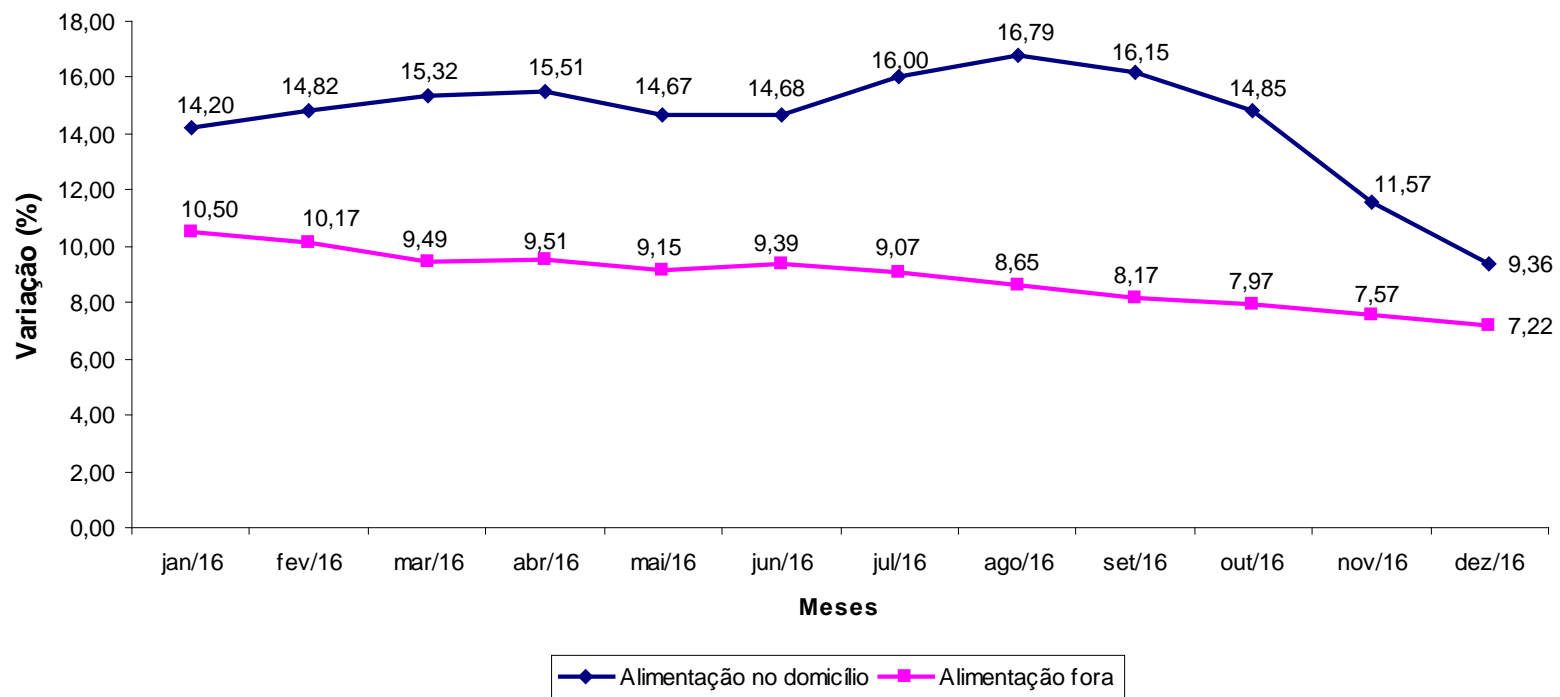

Item	Variação (%)		Impacto ano (p.p.)
	2015	2016	
Refeição fora	9,71	5,67	0,29
Frutas	15,23	22,67	0,23
Lanche fora	10,76	10,74	0,21
Feijões	21,45	56,56	0,19
Leite longa vida	8,10	12,19	0,11
Arroz	9,65	16,16	0,10
Carnes	12,48	3,01	0,09
Açúcar cristal	29,99	25,30	0,08
Refrigerante	10,49	11,00	0,08
Café moído	11,21	20,34	0,07
Farinha de mandioca	8,62	46,58	0,07
Queijo	9,34	12,72	0,07
Leite em pó	-0,54	26,13	0,06
Pão francês	12,05	4,92	0,06
Carnes industrializadas	8,99	5,76	0,05
Refrigerante fora	10,67	10,22	0,04
Biscoito	7,77	7,97	0,04
Frango inteiro	13,42	7,31	0,04
Óleo de soja	17,17	13,51	0,04
Cerveja fora	13,21	5,02	0,04
Iogurte	6,86	15,10	0,03
Cerveja	8,78	7,56	0,03
Açúcar refinado	30,30	23,62	0,03
Pescado	10,75	8,98	0,03
Macarrão	9,26	9,16	0,03
Chocolate em barra e bombom	12,27	19,20	0,03
Alho	53,66	19,33	0,02
Ovos	18,55	9,96	0,02
Doces	10,08	7,86	0,02
Chocolate e achocolatado em pó	9,54	13,57	0,02
Frango em pedaços	3,43	4,15	0,02
Margarina	7,44	10,73	0,02
Enlatados	7,12	9,81	0,02

Item	Variação (%)		Impacto ano (p.p.)
	2015	2016	
Tomate	47,45	-27,82	-0,08
Batata-inglesa	34,18	-29,03	-0,08
Cebola	60,61	-36,50	-0,06
Hortalças	19,65	-4,94	-0,01
Cenoura	13,51	-20,47	-0,01

Item	Variação (%)		Impacto ano (p.p.)
	2015	2016	
Plano de saúde	12,15	13,55	0,45
Empregado doméstico	8,35	10,27	0,41
Produtos farmacêuticos	6,89	12,50	0,40
Taxa de água e esgoto	14,75	20,05	0,29
Cursos regulares	9,17	9,12	0,26
Higiene pessoal	9,13	9,49	0,25
Ônibus urbano	15,09	9,34	0,24
Aluguel residencial	7,83	5,31	0,21
Cigarro	8,20	16,04	0,16
Mão de obra pequenos reparos	6,96	8,80	0,13
Condomínio	9,72	6,75	0,11
Gasolina	20,10	2,54	0,10
Artigos de limpeza	9,56	10,89	0,09
Conserto de automóvel	11,03	5,05	0,09
Calçados	3,01	5,02	0,09
Emplacamento e licença	3,60	9,86	0,08
Ônibus intermunicipal	11,95	11,78	0,08
Serviços médicos e dentários	9,04	7,21	0,08
Roupa masculina	5,26	4,86	0,07
Etanol	29,63	6,66	0,07
Tv, som e informática	4,09	9,20	0,06
Cabeleireiro	9,20	4,46	0,06
Cursos diversos	10,32	7,14	0,06
Motocicleta	0,73	8,62	0,05
Serviço bancário	11,40	7,87	0,05
Alimento para animais	8,44	16,80	0,04
Papelaria	8,06	12,17	0,04
Serviços laboratoriais e hospitalares	8,43	6,96	0,04
Telefone celular	5,14	2,40	0,03
Eletrodomésticos	1,90	2,80	0,03
Revista	6,25	12,45	0,03
Gás de botijão	22,55	2,10	0,03
Manicure	7,82	5,73	0,03
Táxi	7,24	7,06	0,03
Roupa feminina	4,25	1,35	0,02
Cama, mesa e banho	10,08	7,06	0,02
Tratamento de animais	11,51	10,03	0,02
Tv por assinatura com internet	0,11	7,86	0,02
Multa	0,00	68,31	0,02
Excursão	9,69	5,80	0,02
Ônibus interestadual	11,42	7,66	0,02
Roupa infantil	3,59	2,71	0,02
Cinema	10,18	9,94	0,02
Clube	9,08	9,83	0,02

Item	Variação (%)		Impacto ano (p.p.)
	2015	2016	
Energia elétrica residencial	51,00	-10,66	-0,43
Automóvel usado	-2,46	-4,46	-0,05
Passagem aérea	-15,23	-4,88	-0,03
Hotel	-3,46	-6,25	-0,02
Mobiliário	4,23	-1,46	-0,02
Telefone fixo	-1,64	-1,24	-0,01

Item	2015		2016	
	Variação (%)	Impacto (p.p.)	Variação (%)	Impacto (p.p.)
Plano de saúde	12,15	0,40	13,55	0,45
Empregado doméstico	8,35	0,34	10,27	0,41
Produtos farmacêuticos	6,89	0,23	12,50	0,40
Refeição fora	9,71	0,51	5,67	0,29
Taxa de água e esgoto	14,75	0,21	20,05	0,29
Cursos regulares	9,17	0,27	9,12	0,26
Higiene pessoal	9,13	0,24	9,49	0,25
Ônibus urbano	15,09	0,37	9,34	0,24
Frutas	15,23	0,15	22,67	0,23
Lanche fora	10,76	0,21	10,74	0,21
Aluguel residencial	7,83	0,32	5,31	0,21
Cigarro	8,20	0,08	16,04	0,16
Mão de obra pequenos reparos	6,96	0,10	8,80	0,13
Condomínio	9,72	0,16	6,75	0,11
Leite longa vida	8,10	0,08	12,19	0,11
Gasolina	20,10	0,76	2,54	0,10
Feijão-carioca	30,38	0,05	46,39	0,10
Arroz	9,65	0,06	16,16	0,10
Artigos de limpeza	9,56	0,08	10,89	0,09
Conserto de automóvel	11,03	0,19	5,05	0,09
Total	-	4,81	-	4,23

IPCA Ano

10,67%

6,29%

45,08% do IPCA

67,25% do IPCA

Item	2015		2016	
	Varição (%)	Impacto (p.p.)	Varição (%)	Impacto (p.p.)
Energia elétrica	51,00	1,50	-10,66	-0,43
Gasolina	20,10	0,76	2,54	0,10
Refeição fora	9,71	0,51	5,67	0,29
Plano de saúde	12,15	0,40	13,55	0,45
Ônibus urbano	15,09	0,37	9,34	0,24
Carnes	12,48	0,36	3,01	0,09
Empregado doméstico	8,35	0,34	10,27	0,41
Aluguel residencial	7,83	0,32	5,31	0,21
Cursos regulares	9,17	0,27	9,12	0,26
Etanol	29,63	0,25	6,66	0,07
Gás de botijão	22,55	0,25	2,10	0,03
Higiene pessoal	9,13	0,24	9,49	0,25
Produtos farmacêuticos	6,89	0,23	12,50	0,40
Lanche fora	10,76	0,21	10,74	0,21
Taxa de água e esgoto	14,75	0,21	20,05	0,29
Conserto de automóvel	11,03	0,19	5,05	0,09
Jogos lotéricos	47,50	0,18	0,00	0,00
Condomínio	9,72	0,16	6,75	0,11
Automóvel novo	4,84	0,15	0,48	0,01
Frutas	15,23	0,15	22,67	0,23
Total	-	7,05	-	3,31

IPCA Ano

10,67%

6,29%

66,07% do IPCA

52,62% do IPCA

Região	Variação Acumulada Ano (%)	
	2015	2016
Fortaleza	33,95	5,11
Campo Grande	35,50	3,61
Recife	22,28	3,07
Salvador	21,09	2,34
Belém	23,75	-2,37
Brasília	56,43	-4,06
Belo Horizonte	41,85	-5,68
Vitória	34,65	-9,51
Porto Alegre	52,73	-12,38
São Paulo	70,97	-14,11
Rio de Janeiro	49,39	-14,19
Goiânia	52,84	-15,65
Curitiba	69,22	-21,53
Brasil	51,00	-10,66

Região	Variação Acumulada Ano (%)		Variação Acumulada Ano (%)		Variação Acumulada Ano (%)		Variação Acumulada Ano (%)	
	Combustíveis		Gasolina		Etanol		Óleo diesel	
	2015	2016	2015	2016	2015	2016	2015	2016
Porto Alegre	21,33	7,46	20,99	7,02	29,92	15,05	10,33	0,81
Goiânia	12,35	7,18	11,45	6,40	18,03	14,34	13,02	2,07
Rio de Janeiro	18,15	4,78	18,12	4,89	23,16	10,73	-	-
Campo Grande	11,98	4,64	10,89	3,48	28,72	7,74	9,48	9,76
Belém	21,92	3,87	22,31	4,05	-	-	17,55	1,84
São Paulo	24,09	3,42	20,53	2,13	33,63	6,18	13,57	2,09
Belo Horizonte	21,51	3,19	21,81	3,04	23,42	4,82	11,93	3,06
Vitória	19,51	2,99	19,56	2,87	21,80	6,45	14,48	1,11
Curitiba	23,60	2,41	21,63	1,05	33,75	7,65	11,28	1,14
Fortaleza	21,12	1,15	21,99	0,71	19,24	5,12	14,73	-0,32
Salvador	18,51	0,20	19,39	-0,11	14,56	2,60	17,17	0,45
Recife	25,05	-2,64	27,13	-4,19	17,61	4,37	-	-
Brasília	19,75	-4,54	18,78	-5,23	30,03	2,18	-	-
Brasil	21,43	3,25	20,10	2,54	29,63	6,66	13,34	2,21

Item	Variação Acumulada Ano (%)	
	2015	2016
IPCA	10,67	6,29
Índice Serviços	8,09	6,50
Alimentação fora do domicílio	10,38	7,22
Aluguel residencial	7,83	5,31
Condomínio	9,72	6,75
Mudança	-0,38	2,06
Mão de obra	6,96	8,80
Consertos e manutenção	9,07	3,67
Passagem aérea	-15,23	-4,88
Transporte escolar	7,49	7,48
Seguro voluntário de veículo	-0,51	5,13
Conserto de automóvel	11,03	5,05
Estacionamento	4,26	2,47
Lubrificação e lavagem	12,43	1,10
Pintura de veículo	7,59	1,43
Aluguel de veículo	-0,50	-3,79
Médico	8,54	6,08
Dentista	9,35	8,70
Fisioterapeuta	5,36	7,51

Item	Variação Acumulada Ano (%)	
	2015	2016
Psicólogo	11,27	4,06
Serviços laboratoriais e hospitalares	8,43	6,96
Serviços pessoais	8,76	8,50
Cinema	10,18	9,94
Ingresso para jogo	3,17	-4,62
Clube	9,08	9,83
Tratamento de animais	11,51	10,03
Locação de DVD	4,15	-0,55
Boate e danceteria	5,27	-1,91
Motel	20,98	3,22
Hotel	-3,46	-6,25
Excursão	9,69	5,80
Revelação e cópia	15,08	15,33
Cursos regulares	9,17	9,12
Fotocópia	9,53	6,03
Cursos diversos	10,32	7,14
Telefone celular	5,14	2,40
Acesso à internet	0,00	0,00
Telefone com internet	4,25	0,00
TV por assinatura com internet	0,11	7,86

IPCA e Serviços - 2016 - Variação 12 meses

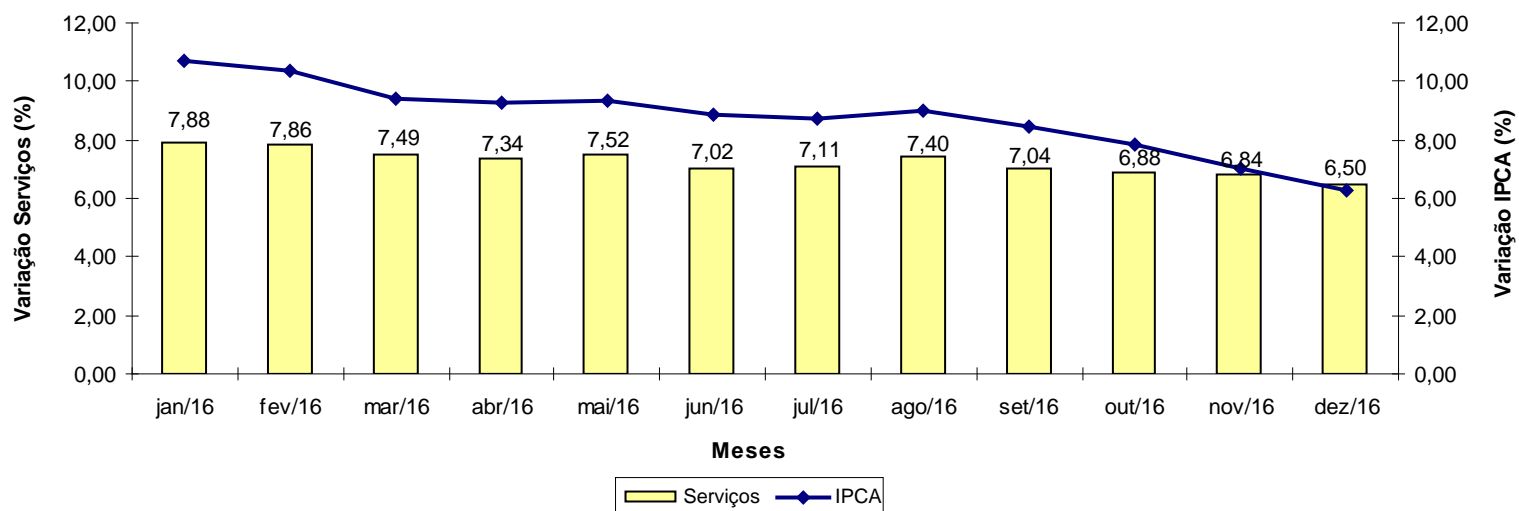

IPCA e Serviços - 2015 - Variação 12 meses

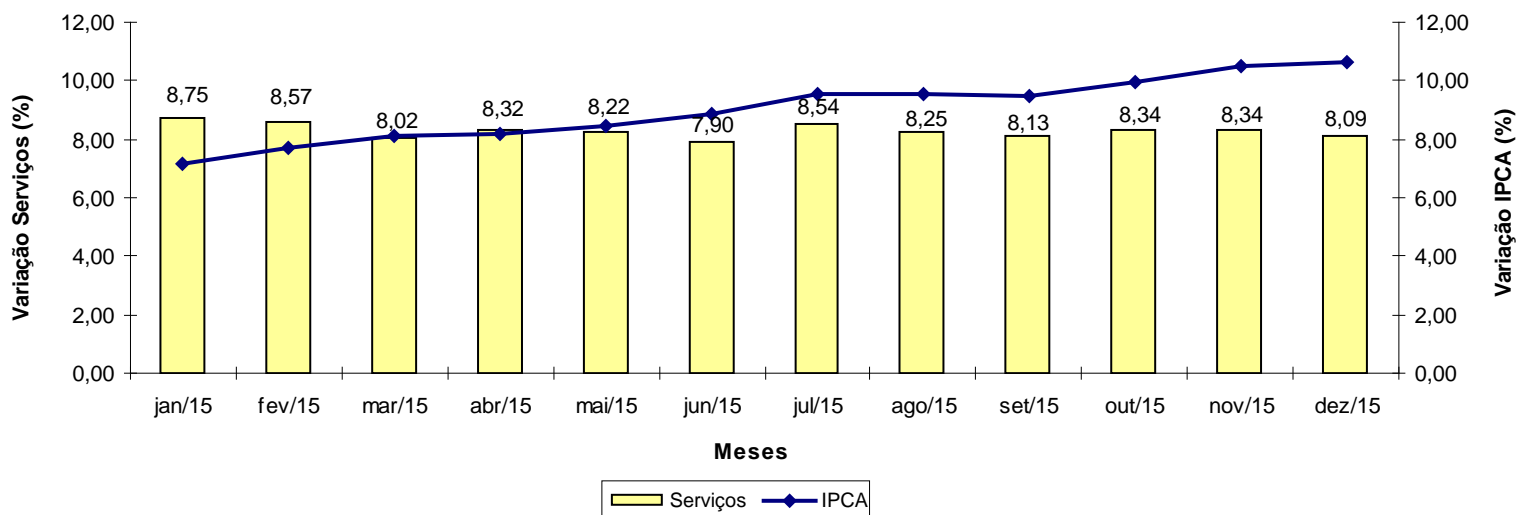

Item	Variação Acumulada Ano (%)	
	2015	2016
IPCA	10,67	6,29
Índice Monitorados	18,08	5,50
Taxa de água e esgoto	14,75	20,05
Gás de botijão	22,55	2,10
Gás encanado	7,32	2,41
Energia elétrica residencial	51,00	-10,66
Ônibus urbano	15,09	9,34
Táxi	7,24	7,06
Trem	12,39	8,45
Ônibus intermunicipal	11,95	11,78
Ônibus interestadual	11,42	7,66
Metrô	13,69	9,14
Transporte hidroviário	-0,03	2,74
Emplacamento e licença	3,60	9,86
Multa	0,00	68,31
Pedágio	6,40	7,72
Gasolina	20,10	2,54
Óleo diesel	13,34	2,21
Gás veicular	15,40	0,56
Produtos farmacêuticos	6,89	12,50
Plano de saúde	12,15	13,55
Jogos de azar	47,50	0,00
Correio	8,39	10,41
Telefone fixo	-1,64	-1,24
Telefone público	5,15	6,03

IPCA e Monitorados - 2016 - Variação 12 meses

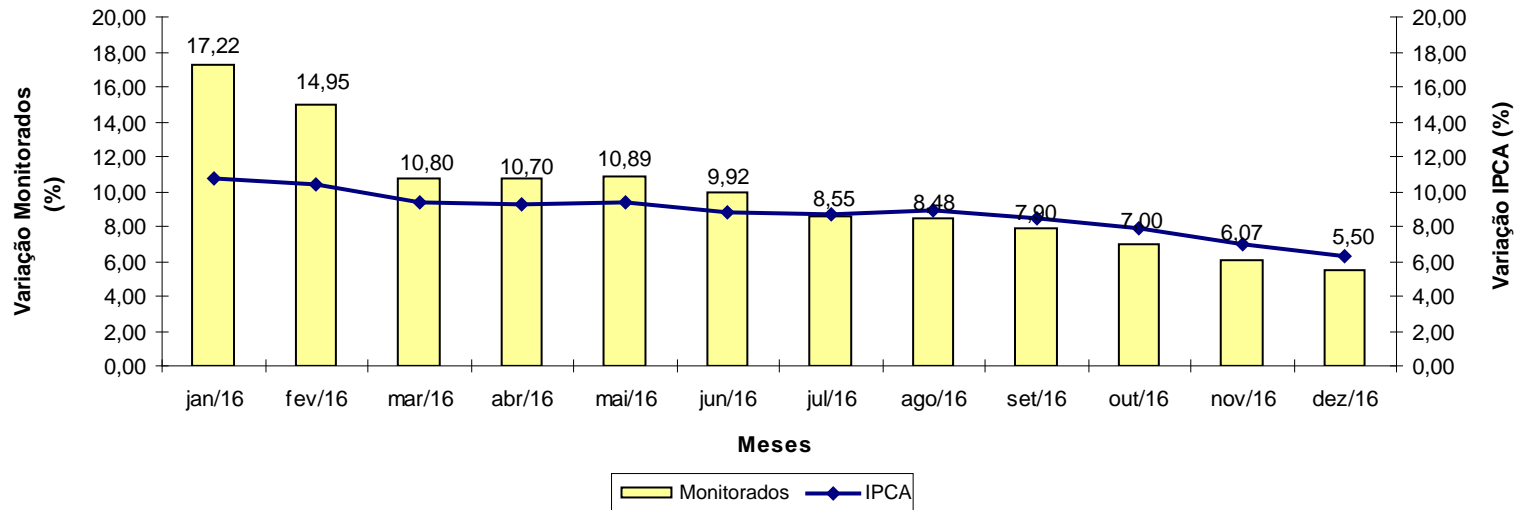

IPCA e Monitorados - 2015 - Variação 12 meses

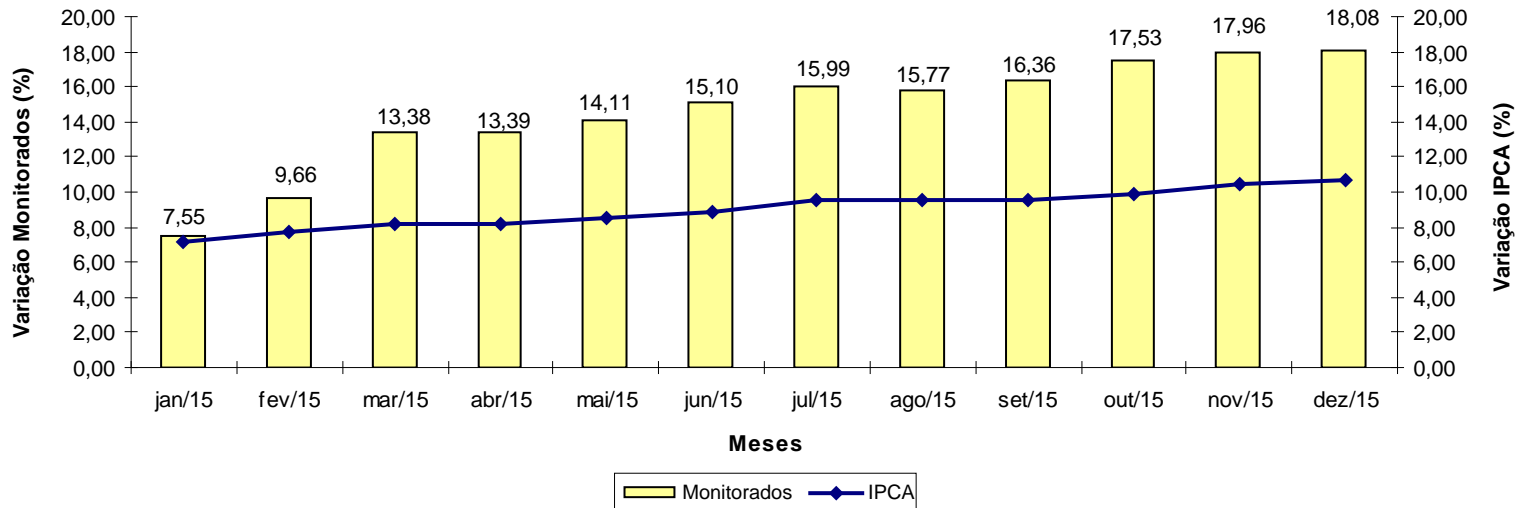

INPC no Ano

Região	Peso Regional (%)	Variação anual (%)	
		2015	2016
Fortaleza	6,61	11,45	8,61
Recife	7,17	10,39	7,74
Salvador	10,67	9,96	7,40
Campo Grande	1,64	10,45	7,16
Porto Alegre	7,38	11,74	6,90
Belém	7,03	9,86	6,87
Belo Horizonte	10,60	9,71	6,49
São Paulo	24,24	12,02	6,48
Rio de Janeiro	9,51	11,86	6,23
Vitória	1,83	9,50	5,54
Goiânia	4,15	12,19	5,36
Brasília	1,88	11,47	5,16
Curitiba	7,29	13,81	4,21
Brasil	100,00	11,28	6,58

Grupo	Variação (%)		Impacto (p.p.)	
	2015	2016	2015	2016
Índice Geral	11,28	6,58	11,28	6,58
Alimentação e Bebidas	12,36	9,15	3,77	2,81
Habitação	18,22	2,76	3,10	0,50
Artigos de Residência	5,30	3,29	0,29	0,16
Vestuário	4,10	3,67	0,33	0,27
Transportes	11,77	6,02	1,82	0,93
Saúde e Cuidados Pessoais	8,75	10,63	0,85	1,01
Despesas Pessoais	10,44	8,22	0,77	0,60
Educação	9,02	8,94	0,27	0,26
Comunicação	2,29	1,12	0,08	0,04

INPC - Brasil variação no ano por região

