

### A taxa de desocupação (11,3%) fica estável no mês e cresce no ano

Em abril de 2015, havia 3.598 mil pessoas em idade ativa (PIA) na Região Metropolitana de Salvador, apresentando estabilidade no mês e no ano. Das 3.598 mil pessoas em idade ativa, 50,9% encontravam-se ocupadas (nível da ocupação), 6,5%, desocupadas e 42,7%, não economicamente ativas.

A população economicamente ativa (PEA) apresentou estabilidade no mês e no ano.

A população desocupada (PD), estimada em 233 mil pessoas, ficou estável no mês e aumentou 27,4% frente a abril de 2014.

A população ocupada (PO), estimada em 1.830 mil pessoas ficou estável nas comparações mensal e anual.

A população não economicamente ativa (PNEA), que totalizou 1.535 mil pessoas, não teve variação estatisticamente significativa no mês e no ano.

A taxa de desocupação (11,3%) ficou estável no mês e cresceu (2,2 pontos percentuais) no ano.

#### POPULAÇÃO OCUPADA

População Ocupada na Região Metropolitana de Salvador (%)

Mês de Abril	2013	2014	2015
<b>Sexo:</b>			
Masculino	53,2	52,7	51,5
Feminino	46,8	47,3	48,5
<b>Faixa Etária:</b>			
10 a 14 anos	0,2	0,2	0,1
15 a 17 anos	1,4	1,1	1,3
18 a 24 anos	12,4	11,8	11,2
25 a 49 anos	64,8	64,1	63,9
50 anos ou mais	21,2	22,8	23,6
<b>Anos de Estudo:</b>			
Sem instrução e menos de 1 ano	1,3	1,3	1,3
1 a 3 anos	3,4	2,8	3,6
4 a 7 anos	14,1	14,2	14,8
8 a 10 anos	15,4	15,0	14,3
11 anos ou mais	65,8	66,7	66,1
<b>Tamanho do Empreendimento:</b>			
1 a 5 pessoas	35,3	36,1	38,9
6 a 10 pessoas	5,4	4,8	4,4
11 ou mais pessoas	59,3	59,1	56,6
<b>Tempo de Permanência no Trabalho:</b>			
Até 30 dias	1,8	1,4	2,2
De 31 dias a menos de 1 ano	18,7	17,7	18,7
De 1 ano a menos de 2 anos	10,4	11,0	11,3
2 anos ou mais	69,1	69,9	67,8
<b>Horas Habitualmente Trabalhadas por Semana:</b>			
Até 39 horas	20,7	19,9	20,6
40 a 44 horas	57,7	62,0	63,2
45 horas e mais	21,6	18,1	16,2

#### TAXA DE DESOCUPAÇÃO

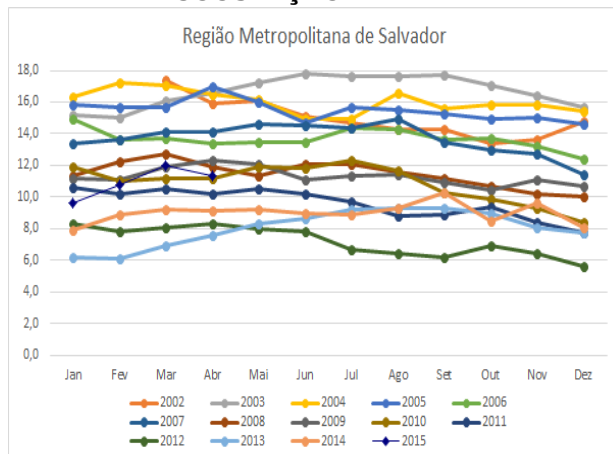

**No ano, o contingente de ocupados por Conta Própria cresceu 13,8%, na Região Metropolitana de Salvador.**

FONTE: IBGE, Diretoria de Pesquisas, Coordenação de Trabalho e Rendimento, Pesquisa Mensal de Emprego.

## GRUPAMENTOS DE ATIVIDADE

Na comparação mensal, a **Indústria** (-11,4%) e os **Serviços domésticos** (-12,3%) apresentaram queda na ocupação em abril de 2015. Nas demais atividades, não houve variação estatisticamente significativa.

Frente a abril de 2014, o cenário foi de estabilidades em todos os grupamentos de atividade.

Em relação à distribuição da população ocupada pelos grupamentos de atividade destacam-se: o **Comércio**, 22,2% (406 mil); a **Educação, saúde, administração pública**, 19,1% (350 mil); os **Outros serviços**, 16,7% (306 mil) e os **Serviços prestados às empresas**, 17,4% (318 mil).

### População Ocupada na Região Metropolitana de Salvador (%)

Mês de Abril	2013	2014	2015
<b>Grupamentos de Atividade:</b>			
Indústria extrativa, de transformação e distribuição de eletricidade, gás e água	9,2	8,5	8,1
Construção	8,6	9,0	8,4
Comércio, reparação de veículos automotores e de objetos pessoais e domésticos e comércio a varejo de combustíveis	21,6	22,3	22,2
Serviços prestados às empresas, aluguéis, atividades imobiliárias e intermediação financeira	17,2	16,8	17,4
Educação, saúde, serviços sociais, administração pública, defesa e seguridade social	18,3	17,6	19,1
Serviços domésticos	7,2	7,0	6,7
Outros serviços (alojamento, transporte, limpeza urbana e serviços pessoais)	17,2	17,8	16,7

Fonte: IBGE, Diretoria de Pesquisas, Coordenação de Trabalho e Rendimento, Pesquisa Mensal de Emprego.

## POSIÇÃO NA OCUPAÇÃO

Na comparação mensal não houve variação estatisticamente significativa em nenhuma forma de ocupação.

Na comparação anual (frente a abril de 2014), o contingente dos **trabalhadores por Conta própria** registrou aumento de 13,8% e o de **Empregadores** teve queda (-23,3%).

Em relação à população ocupada, os **Empregados com carteira assinada no setor privado**, representaram 44,8% (820 mil pessoas), os **trabalhadores por Conta própria**, 24,2% (442 mil pessoas) e os **Empregados sem carteira no setor privado**, 8,9% (163 mil pessoas).

### População Ocupada na Região Metropolitana de Salvador (%)

Mês de Abril	2013	2014	2015
<b>Posição na Ocupação:</b>			
Empregados COM carteira de trabalho assinada no setor privado	46,5	46,5	44,8
Empregados SEM carteira de trabalho assinada no setor privado	9,8	9,7	8,9
Militares ou Funcionários Públicos	7,6	8,2	8,5
Trabalhadores por conta própria	20,8	21,4	24,2
Empregador	3,8	3,8	2,9

Fonte: IBGE, Diretoria de Pesquisas, Coordenação de Trabalho e Rendimento, Pesquisa Mensal de Emprego.

## RENDIMENTO

O rendimento médio real da população ocupada na Região Metropolitana de Salvador, estimado em março de 2015 em R\$ 1.593,30, apresentou queda no mês (-1,0%) e no ano (-5,5%).

Na análise mensal, os **Empregados com carteira no setor privado** (-2,6%) e os **Empregados sem carteira no setor privado** (-14,4%) registraram queda no rendimento médio real. Já os **Militares ou funcionários públicos estatutários** (0,8%) e os trabalhadores por **Conta própria** (2,9%) tiveram aumento no mesmo período. Na comparação com abril de 2014, os **Empregados com e sem carteira no setor privado** também tiveram retração do ganho real (-6,3% e -8,2%, respectivamente). Na mesma base de comparação, observou-se aumento dos **Militares ou funcionários públicos estatutários** (14,0%) e queda dos ocupados como **Conta própria** (-11,1%).

Ao observar os grupamentos de atividade, em relação ao mês anterior, os trabalhadores na **Indústria** (5,9%), na **Construção** (2,9%), e nos **Serviços domésticos** (0,5%) tiveram expansão no rendimento. Houve perda de rendimento real no **Comércio** (-0,6%), nos **Serviços prestados às empresas** (-5,5%), na **Educação, saúde, administração pública** (-4,5%) e nos **Outros serviços** (-5,3%).

No ano, somente os ocupados na **Educação, saúde, administração pública** tiveram crescimento do rendimento real, de 3,3%. Nos demais grupamentos, houve retração, com destaque para os ocupados na **Construção** (-12,4%), nos **Serviços prestados às empresas** (-12,5%) e nos **Outros Serviços** (-15,1%).

Rendimento médio real habitual dos ocupados  
Total das 6 Regiões Metropolitanas e RM de Salvador  
Abril 2014/Abril 2015

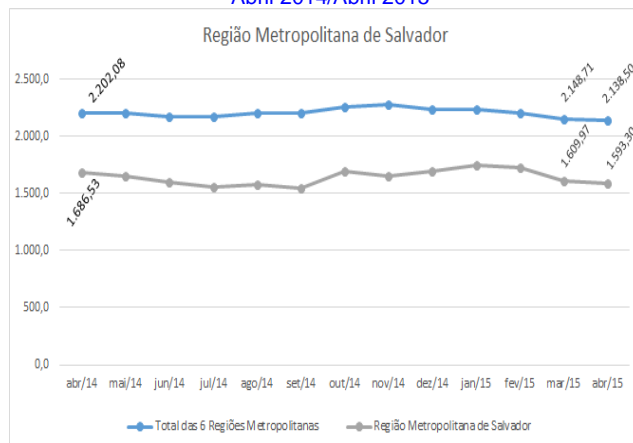

abril de 2015

TAXA	Estimativas (%)			Comparação mensal		Comparação anual	
	abril de 2014	março de 2015	abril de 2015	Var (pp)	Situação	Var (pp)	Situação
ATIVIDADE	55,8	57,3	57,3	0,0	→	1,5	→
DESOCUPAÇÃO	9,1	12,0	11,3	-0,7	→	2,2	↑

POPULAÇÃO	% em relação a População em Idade Ativa			Estimativas (mil)	Comparação com mar/15			Comparação com abr/14		
	abr/14	mar/15	abr/15		Situação	VAR%	Dif (mil)	Situação	VAR%	Dif (mil)
EM IDADE ATIVA	100,0%	100,0%	100,0%	3.598	→	-0,2	-6	→	0,3	11
ECONOMICAMENTE ATIVA	55,8%	57,3%	57,3%	2.063	→	0,0	0	→	3,0	61
OCUPADA	50,7%	50,4%	50,9%	1.830	→	0,8	15	→	0,6	11
DESOCUPADA	5,1%	6,9%	6,5%	233	→	-6,0	-15	↑	27,4	50
NÃO ECONOMICAMENTE ATIVA	44,2%	42,7%	42,7%	1.535	→	-0,4	-5	→	-3,1	-50

### POSIÇÃO NA OCUPAÇÃO

TRABALHADOR	% em relação a População Ocupada			Estimativas (mil)	Comparação com mar/15			Comparação com abr/14		
	abr/14	mar/15	abr/15		Situação	VAR%	Dif (mil)	Situação	VAR%	Dif (mil)
EMP. COM CARTEIRA SETOR PRIVADO	46,5%	43,8%	44,8%	820	→	3,2	26	→	-3,1	-26
EMP. SEM CARTEIRA SETOR PRIVADO	9,7%	10,0%	8,9%	163	→	-10,0	-18	→	-8,0	-14
MILITAR OU FUNCIONÁRIO PÚBLICO ESTATUTÁRIO	8,2%	8,6%	8,5%	156	→	-0,4	-1	→	3,9	6
CONTA PRÓPRIA	21,4%	23,5%	24,2%	442	→	3,7	16	↑	13,8	54
EMPREGADOR	3,8%	2,9%	2,9%	53	→	0,5	0	↓	-23,3	-16

### GRUPAMENTOS DE ATIVIDADE

ATIVIDADE	% em relação a População Ocupada			Estimativas (mil)	Comparação com mar/15			Comparação com abr/14		
	abr/14	mar/15	abr/15		Situação	VAR%	Dif (mil)	Situação	VAR%	Dif (mil)
INDÚSTRIA	8,5%	9,3%	8,1%	149	↓	-11,4	-19	→	-4,1	-6
CONSTRUÇÃO	9,0%	8,4%	8,4%	154	→	1,2	2	→	-5,9	-10
COMÉRCIO	22,3%	22,2%	22,2%	406	→	0,9	4	→	-0,1	0
SERVIÇOS PRESTADOS À EMPRESAS	16,8%	16,7%	17,4%	318	→	4,7	14	→	4,0	12
EDUCAÇÃO, SAÚDE, ADM. PÚBLICA	17,6%	18,4%	19,1%	350	→	4,7	16	→	9,5	30
SERVIÇOS DOMÉSTICOS	7,0%	7,7%	6,7%	122	↓	-12,3	-17	→	-4,0	-5
OUTROS SERVIÇOS	17,8%	16,2%	16,7%	306	→	3,7	11	→	-5,9	-19

### RENDIMENTO MÉDIO REAL

TRABALHADOR	Estimativas (R\$)			Comparação mensal		Comparação anual	
	abril de 2014	março de 2015	abril de 2015	Situação	VAR%	Situação	VAR%
TOTAL	1.686,53	1.609,97	1.593,30	↓	-1,0	↓	-5,5
EMP. COM CARTEIRA SETOR PRIVADO	1.527,07	1.467,85	1.430,30	↓	-2,6	↓	-6,3
EMP. SEM CARTEIRA SETOR PRIVADO	1.073,77	1.152,35	986,00	↓	-14,4	↓	-8,2
MILITAR OU FUNCIONÁRIO PÚBLICO ESTATUTÁRIO	3.275,00	3.702,69	3.732,10	↑	0,8	↑	14,0
CONTA PRÓPRIA	1.319,39	1.139,78	1.172,50	↑	2,9	↓	-11,1
NA INDÚSTRIA	1.860,67	1.652,08	1.749,50	↑	5,9	↓	-6,0
NA CONSTRUÇÃO	1.399,44	1.191,65	1.226,10	↑	2,9	↓	-12,4
NO COMÉRCIO	1.401,37	1.311,76	1.303,40	↓	-0,6	↓	-7,0
NOS SERVIÇOS PRESTADOS À EMPRESAS	1.899,78	1.757,52	1.661,40	↓	-5,5	↓	-12,5
NA EDUCAÇÃO, SAÚDE, ADM. PÚBLICA	2.440,63	2.639,49	2.521,10	↓	-4,5	↑	3,3
NOS SERVIÇOS DOMÉSTICOS	703,52	664,17	667,40	↑	0,5	↓	-5,1
EM OUTROS SERVIÇOS	1.544,11	1.384,12	1.311,10	↓	-5,3	↓	-15,1

Nota: As indicações de variação nas estimativas em relação às comparações as quais foram submetidas, foram feitas com base na metodologia que consiste em calcular intervalos de confiança para a diferença temporal para um determinado conjunto de indicadores provenientes da pesquisa, para cada região metropolitana isoladamente e para o conjunto das seis. Detalhes sobre esta metodologia podem ser verificados no texto: Lilia M. F. e Freitas, M. P. S. "Estimação de Intervalos de Confiança para Estimadores de Diferenças Temporais na Pesquisa Mensal de Emprego". Rio de Janeiro: IBGE, Coordenação de Trabalho e Rendimento. Para as estimativas de rendimento foi adotado como parâmetro de alteração da situação 0,4%.

**REGIÃO METROPOLITANA DE SALVADOR**

**COORDENAÇÃO REGIONAL**

**Chefe da Unidade Estadual:** Artur Ferreira Silva Filho  
**Coordenador da Pesquisa:** Almerinda Macedo Dantas de Oliveira  
**Coordenador de Informática:** André Uripia

**Supervisores:**

Angelo Jorge Ferreira P. da Silva  
Antônio Álvaro Queiroz Nunes  
Antônio Eli Pires Rosas  
Carlos Antonio do Sacramento Borges  
Helmuth Pereira Vasconcelos  
José Jorge Alves Cerqueira  
Renilda Maria de Cerqueira

**Entrevistadores:**

Adeilson de Souza Andrade  
Adria Suemi Tomaz Aquita  
Aline Soares de Carvalho  
Allan Max de Oliveira Moraes  
Allana Chrystine Tavares Ferreira  
Ana Paula Anunciação  
Ana Teresa Moura de Salles Andrade  
Anderson Soares Freixo  
Andra Conceição Lopes  
André Ricardo Martins Costa  
Andreia Cristina Jesus Silva  
Bernardo Gomes de Oliveira Lima Santos  
Bruno da Costa Teles  
Camila Azevedo de Aguiar Santos  
Carina de Santana Alves  
Carlos Bename Cruz Gomes  
Carlos Vasconcelos de Souza  
Caroline Amparo Ferreira  
Diego Jesus de Carvalho  
Eduardo Tosto Feloni de Mattos  
Elaine Gomes Portela  
Eli Laise dos Santos da Silva  
Elisson Alvarenga Santana  
Fabrício Ribeiro Rocha  
Frederico Sodré Matos  
Guilherme Santana Lopes da Cruz  
Helber de Souza Oliveira  
Heminny Galvão da Cruz  
Isaac Heber Melo de Oliveira  
Icaro Piton Soares Santos  
Jaime dos Reis Alves Junior  
Jefferson Sodré Meneses

Jeosafá Lopes Sodré  
João Ricardo C. Cruz  
Jorge Antônio do Rêgo Filho  
Jovenilton Conceição Rosa  
Judith Maria Moura Pinto de Carvalho  
Juleno Santos Damasceno  
Liliane Ribeiro Sacramento  
Luana Sales dos Santos  
Lucas Vinicyus David Serpa  
Luis Guilherme Lima Correia  
Luiz Carlos Batista Julho  
Maiana de Andrade Rocha Vieira  
Macon Ventura da Silva  
Mariana Pereira Barbosa  
Mary Rose Araújo dos Santos  
Mateus Ferreira Graham  
Naira Aparecida A.da Hora  
Nara Ferrel Oliveira  
Patrick Ferreira dos Santos Lima  
Queren Isabela da Silva Dantas  
Raimundo Boaventura Santana de Jesus  
Roberta de Santana Silva  
Shirley Simone Reis  
Sidney Rian Silva Lima  
Sofia Aparecida Santana Mesquita da Silva  
Stalin Santos Souza  
Tauam Fonseca Oliveira  
Tiago Barbosa  
Tiago Oliveira de Siqueira  
Ueberte da Silva Bitencourt  
Wesley Santos de Almeida