

INDICADORES CONJUNTURAIS – COVID-19

PRODUTOS ADICIONAIS PARA APOIAR OS ESFORÇOS NO COMBATE À COVID-19

Pesquisa Pulso Empresa: Impacto da COVID-19 nas empresas

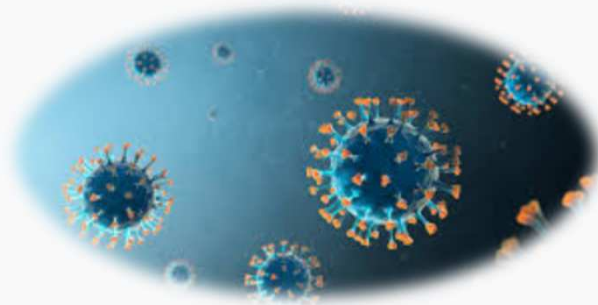

Diretoria de Pesquisas

01 de outubro de 2020

Natureza das estatísticas produzidas



Estatísticas Experimentais



Estas estatísticas são classificadas como experimentais e devem ser usadas com cautela, pois são estatísticas novas que ainda estão em fase de teste e sob avaliação.

<https://www.ibge.gov.br/estatisticas/investigacoes-experimentais/estatisticas-experimentais.html>
<https://metadados.ibge.gov.br/consulta>



Caracterização da operação estatística

Unidade: número de empresas

Agregação	N. Respostas Obtidas	Respostas (em %)
Total		
Total	2.398	100,0
Faixas de Pessoal Ocupado		
até 49	1.034	43,1
50 a 499	923	38,5
500 ou mais	441	18,4
Atividade		
Indústria	859	35,8
Construção	155	6,5
Comércio	285	11,9
Comércio Varejista	82	3,4
Comércio por atacado	98	4,1
Comércio de veículos, peças e motocicletas	105	4,4
Serviços	1.099	45,8
Serviços prestados às famílias	167	7,0
Serviços de informação e comunicação	182	7,6
Serviços profissionais, administrativos e complementares	354	14,8
Transportes, serviços auxiliares aos transportes e correio	171	7,1
Outros serviços	225	9,4
Grandes Regiões		
Norte	334	13,9
Nordeste	436	18,2
Sudeste	580	24,2
Sul	578	24,1
Centro-Oeste	470	19,6

Fonte: IBGE, Diretoria de Pesquisas, Pesquisa Pulso Empresa



Apresentação dos resultados

O intuito da pesquisa é obter resultados para alguns recortes de atividades econômicas, níveis geográficos e porte das empresas.

Os resultados da sexta rodada da Pesquisa Pulso Empresa refletem as percepções das empresas em funcionamento ao final da segunda quinzena de agosto, totalizando cerca de 3,4 milhões de empresas em funcionamento.

Os resultados são apresentados em termos percentuais, juntamente com a indicação do coeficiente de variação obtido.

Faixas dos coeficientes de variação

Intervalo de valores de CV	Indicador	Conceito
Zero	Z	Exata
Até 5%	A	Ótima
Mais de 5 a 15%	B	Boa
Mais de 15 a 30%	C	Razoável
Mais de 30 a 50%	D	Pouco precisa
Mais de 50%	E	Imprecisa

Impacto Geral

Impacto geral sofrido em decorrência da Covid-19

Unidade: número de empresas e porcentagem de empresas

Agregação	Total de empresas em funcionamento	Total	Tem tido um efeito negativo CV	Tem tido um efeito pequeno ou inexistente CV	Tem tido um efeito positivo CV	Não sabe responder CV
Total						
Total	3.438.620	100,0	33,5 B	37,9 B	28,6 B	0,0 E
Faixas de Pessoal Ocupado						
até 49	3.376.217	100,0	33,7 B	37,8 B	28,5 B	0,0
50 a 499	57.205	100,0	22,8 B	43,3 B	33,8 B	0,2 E
500 ou mais	5.197	100,0	23,8 C	52,6 B	23,6 B	0,1 E
Atividade						
Indústria	360.688	100,0	31,8 B	40,3 B	27,8 B	0,0 E
Construção	196.510	100,0	40,0 C	31,6 C	28,4 C	0,0
Comércio	1.459.047	100,0	36,0 C	32,9 C	31,0 C	0,0
Comércio Varejista	1.084.046	100,0	39,7 C	31,0 C	29,4 C	0,0
Comércio por atacado	234.621	100,0	26,6 C	44,6 C	28,9 C	0,0
Comércio de veículos, peças e motocicletas	140.380	100,0	23,9 C	28,5 C	47,5 C	0,0
Serviços	1.422.375	100,0	30,5 B	43,2 B	26,3 B	0,0
Serviços prestados às famílias	332.844	100,0	35,8 C	34,4 C	29,8 D	0,0
Serviços de informação e comunicação	132.163	100,0	13,6 D	68,7 B	17,8 C	0,0
Serviços profissionais, administrativos e complementares	525.403	100,0	35,3 C	43,0 C	21,7 C	0,0
Transportes, serviços auxiliares aos transportes e correio	177.768	100,0	21,9 C	48,8 C	29,3 C	0,0
Outros serviços	254.197	100,0	28,6 C	38,1 C	33,3 C	0,0
Grandes Regiões						
Norte	59.231	100,0	30,4 C	37,4 C	32,2 C	0,0
Nordeste	532.526	100,0	24,7 D	30,3 D	45,0 C	0,0
Sudeste	1.700.800	100,0	35,0 B	37,3 B	27,7 C	0,0 E
Sul	845.717	100,0	37,2 B	42,9 B	20,0 C	0,0
Centro-Oeste	300.346	100,0	31,4 C	40,7 B	27,9 C	0,0 E

Fonte: IBGE, Diretoria de Pesquisas, Pesquisa Pulso Empresa

Impacto Geral

Impacto geral sofrido em decorrência da Covid-19

Empresas em funcionamento, em % do total de empresas

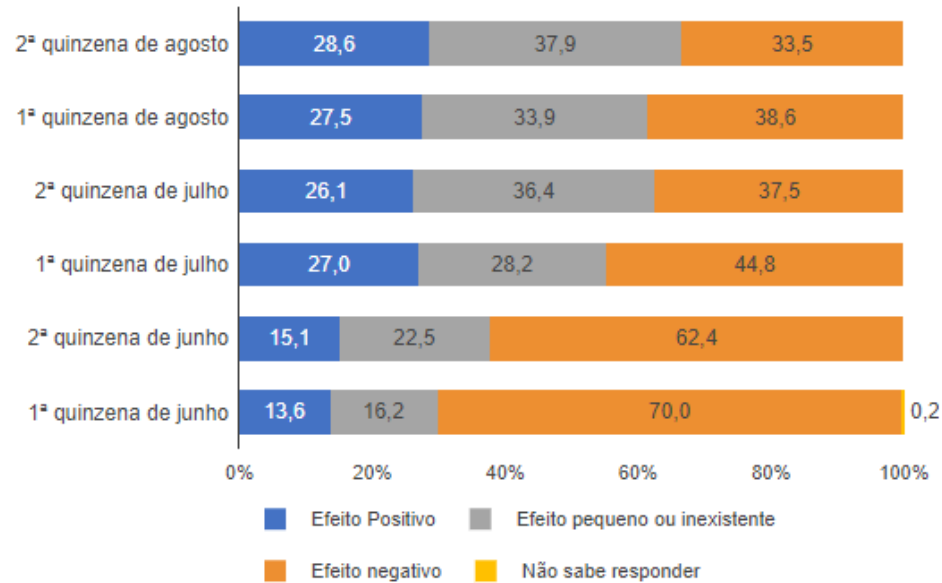

Empresas em funcionamento, em % do total de empresas, por faixa de pessoal ocupado - Efeito Negativo

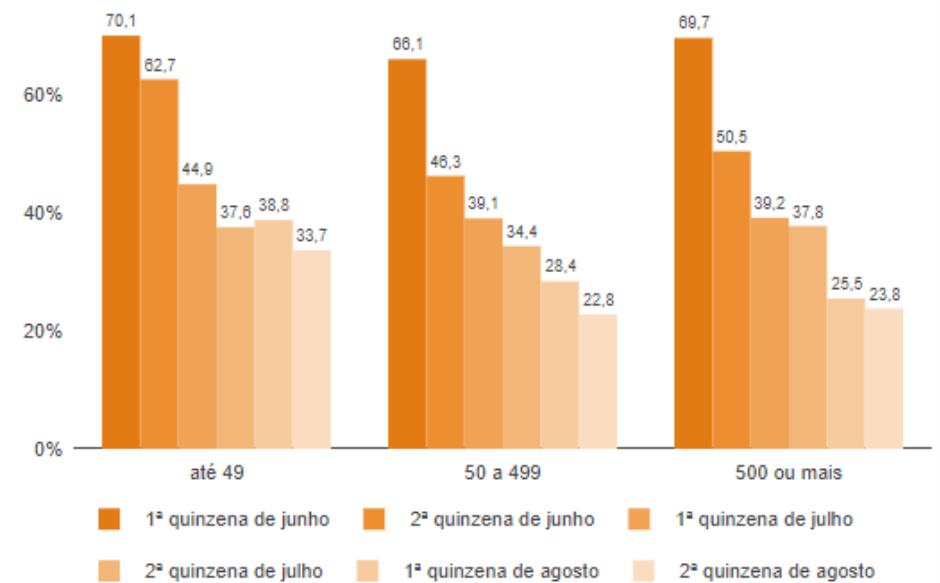

Impacto Geral

Impacto geral sofrido em decorrência da Covid-19

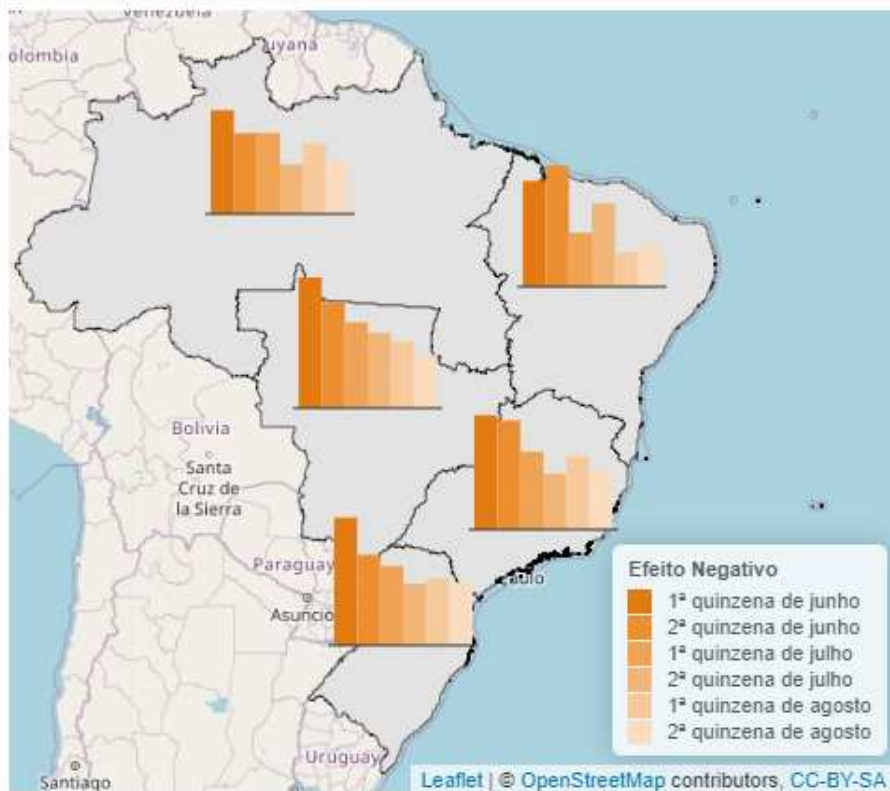

Empresas em funcionamento, em % do total de empresas, por atividades econômicas - Efeito Negativo

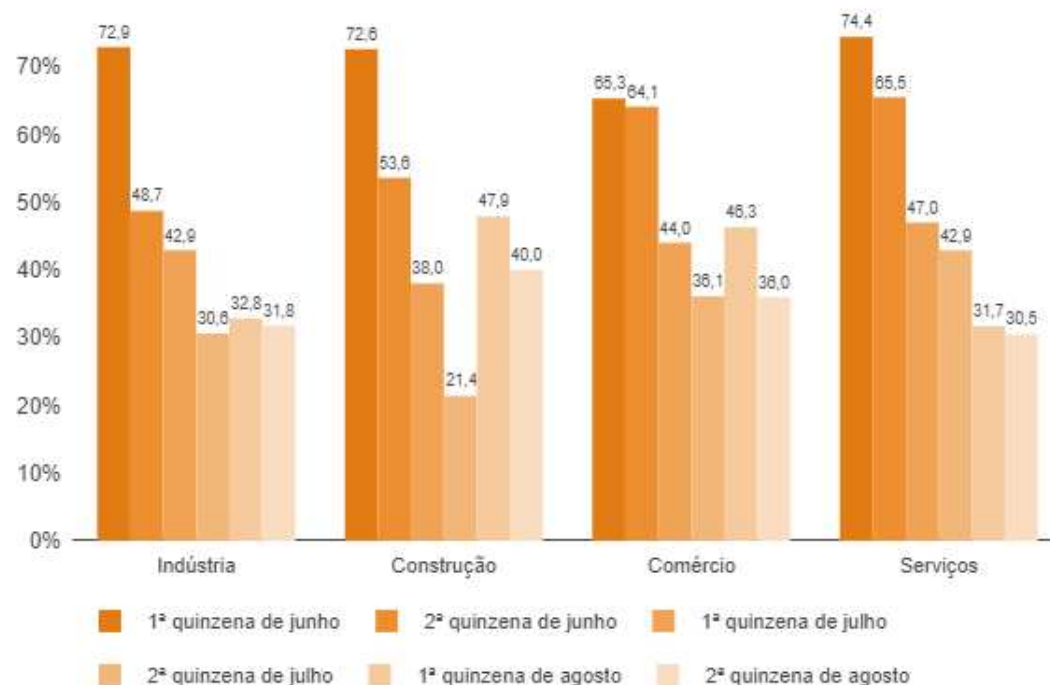

Norte

1ª quinzena de junho	: 61,7
2ª quinzena de junho	: 48,1
1ª quinzena de julho	: 48,2
2ª quinzena de julho	: 29,4
1ª quinzena de agosto	: 41,9
2ª quinzena de agosto	: 30,4

Nordeste

1ª quinzena de junho	: 63
2ª quinzena de junho	: 72,1
1ª quinzena de julho	: 32,1
2ª quinzena de julho	: 49,6
1ª quinzena de agosto	: 20,4
2ª quinzena de agosto	: 24,7

Sudeste

1ª quinzena de junho	: 68
2ª quinzena de junho	: 65
1ª quinzena de julho	: 46,3
2ª quinzena de julho	: 33,3
1ª quinzena de agosto	: 43,6
2ª quinzena de agosto	: 35

Sul

1ª quinzena de junho	: 76
2ª quinzena de junho	: 53,9
1ª quinzena de julho	: 47,2
2ª quinzena de julho	: 36,7
1ª quinzena de agosto	: 39,9
2ª quinzena de agosto	: 37,2

Centro-Oeste

1ª quinzena de junho	: 77,8
2ª quinzena de junho	: 62,9
1ª quinzena de julho	: 51
2ª quinzena de julho	: 44,7
1ª quinzena de agosto	: 39,8
2ª quinzena de agosto	: 31,4

Impacto Específico

Sobre as vendas ou serviços comercializados

Unidade: porcentagem de empresas

Agregação	Total	Teve diminuição CV	O efeito foi pequeno ou inexistente CV	Teve aumento CV	Não sabe responder CV
Total					
Total	100,0	32,9 B	34,7 B	32,2 B	0,2 E
Faixas de Pessoal Ocupado					
até 49	100,0	33,1 B	34,6 B	32,1 B	0,2 E
50 a 499	100,0	19,8 B	39,6 B	40,3 B	0,2 D
500 ou mais	100,0	22,8 B	47,5 B	29,0 B	0,8 E
Atividade					
Indústria	100,0	29,8 B	38,3 B	31,5 B	0,3 E
Construção	100,0	42,7 C	35,4 C	21,9 C	0,0
Comércio	100,0	34,4 C	24,9 C	40,7 B	0,0 E
Comércio Varejista	100,0	35,7 C	21,3 D	43,0 C	0,0
Comércio por atacado	100,0	34,0 C	39,5 C	26,5 C	0,0
Comércio de veículos, peças e motocicletas	100,0	25,2 C	28,2 C	46,6 C	0,0 E
Serviços	100,0	30,8 B	43,6 B	25,2 B	0,4 E
Serviços prestados às famílias	100,0	25,4 D	43,3 C	31,3 D	0,0
Serviços de informação e comunicação	100,0	18,7 D	56,1 C	25,1 D	0,0 E
Serviços profissionais, administrativos e complementares	100,0	37,0 C	41,5 B	20,5 C	1,0 E
Transportes, serviços auxiliares aos transportes e correio	100,0	21,6 C	50,4 B	28,0 C	0,0 E
Outros serviços	100,0	37,9 C	37,3 C	24,7 C	0,0 E
Grandes Regiões					
Norte	100,0	23,4 C	31,9 C	44,0 C	0,7 E
Nordeste	100,0	15,4 B	25,8 C	58,6 B	0,2 E
Sudeste	100,0	36,0 B	35,5 B	28,5 C	0,0
Sul	100,0	40,6 B	39,3 B	19,5 C	0,6 E
Centro-Oeste	100,0	26,7 B	32,8 C	40,5 B	0,0 E

Fonte: IBGE, Diretoria de Pesquisas, Pesquisa Pulso Empresa

Impacto Específico

Sobre as vendas ou serviços comercializados

Empresas em funcionamento, em % do total de empresas

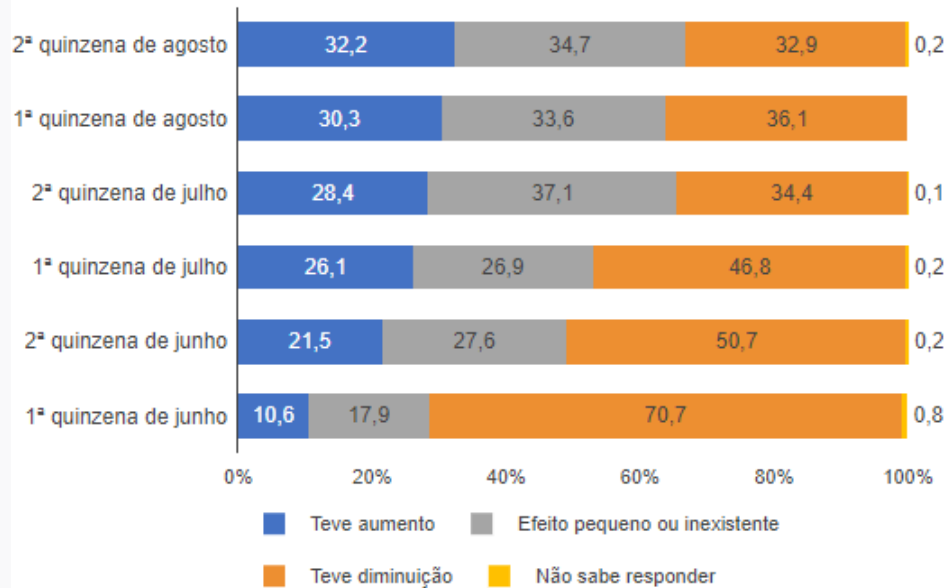

Empresas em funcionamento, em % do total de empresas, por faixa de pessoal ocupado - Efeito Negativo

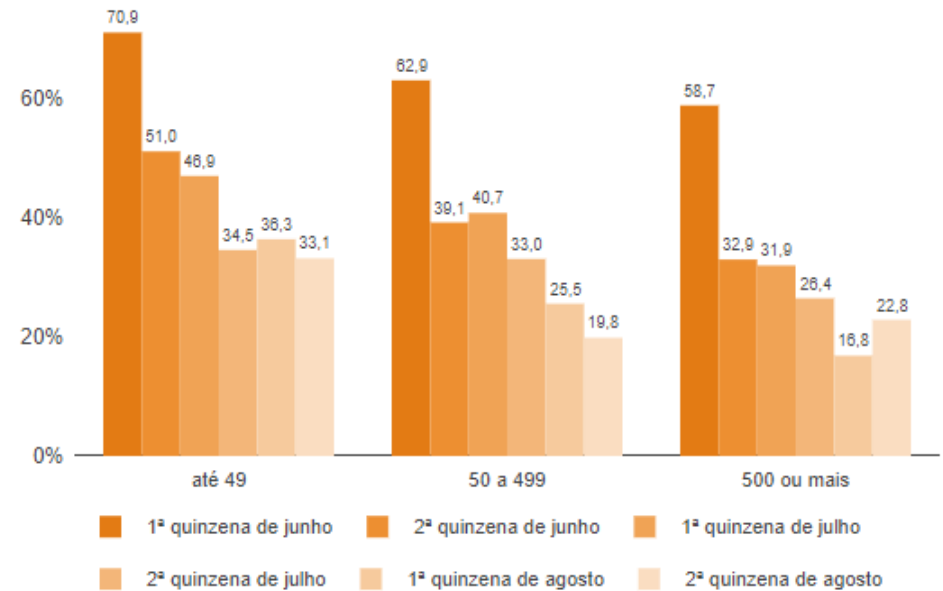

Impacto Específico

Sobre as vendas ou serviços comercializados

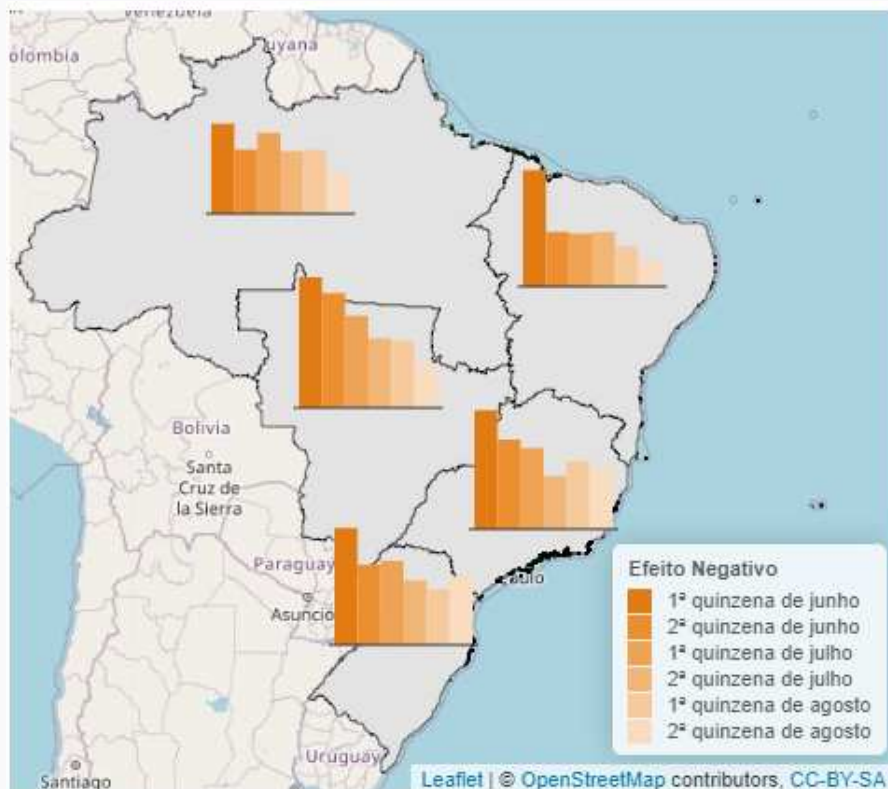

Empresas em funcionamento, em % do total de empresas, por atividades econômicas - Efeito Negativo

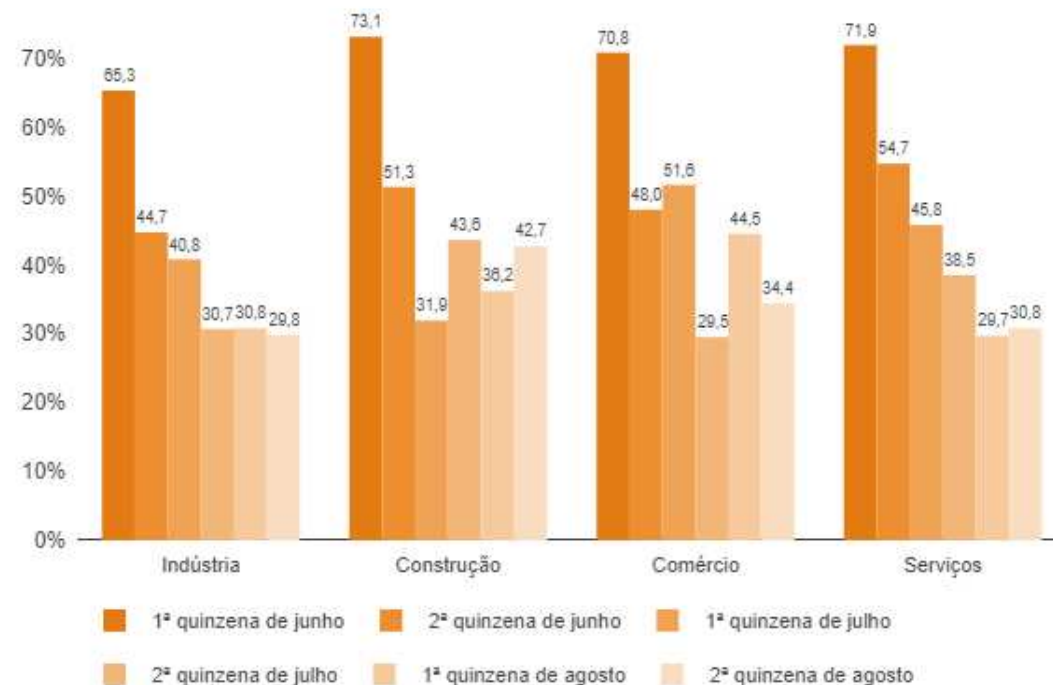

Norte	Nordeste	Sudeste	Sul	Centro-Oeste
1ª quinzena de junho : 53.7	1ª quinzena de junho : 69.4	1ª quinzena de junho : 70.9	1ª quinzena de junho : 69.7	1ª quinzena de junho : 77.9
2ª quinzena de junho : 38.3	2ª quinzena de junho : 32.6	2ª quinzena de junho : 53.4	2ª quinzena de junho : 47.8	2ª quinzena de junho : 68.4
1ª quinzena de julho : 48.3	1ª quinzena de julho : 31.6	1ª quinzena de julho : 48.4	1ª quinzena de julho : 50.1	1ª quinzena de julho : 54.9
2ª quinzena de julho : 37.3	2ª quinzena de julho : 32.6	2ª quinzena de julho : 31.6	2ª quinzena de julho : 38.5	2ª quinzena de julho : 41.5
1ª quinzena de agosto : 38.3	1ª quinzena de agosto : 23.9	1ª quinzena de agosto : 40.7	1ª quinzena de agosto : 33.2	1ª quinzena de agosto : 39.8
2ª quinzena de agosto : 23.4	2ª quinzena de agosto : 15.4	2ª quinzena de agosto : 36	2ª quinzena de agosto : 40.6	2ª quinzena de agosto : 26.7

Impacto Específico

Sobre a fabricação dos produtos ou sobre a capacidade de atendimento aos clientes

Unidade: porcentagem de empresas

Agregação	Total	Teve dificuldade	CV	Não houve alteração significativa	CV	Teve facilidade	CV	Não sabe responder	CV
Total									
Total	100,0	31,4 B		54,4 B		13,9 C		0,4 E	
Faixas de Pessoal Ocupado									
até 49	100,0	31,6 B		54,1 B		13,9 C		0,4 E	
50 a 499	100,0	19,7 B		65,8 B		14,5 C		0,0	
500 ou mais	100,0	21,9 C		67,0 B		9,7 B		1,5 D	
Atividade									
Indústria	100,0	31,8 B		55,0 B		13,2 C		0,0 E	
Construção	100,0	33,4 C		56,5 B		10,2 D		0,0	
Comércio	100,0	38,1 C		44,8 B		16,6 C		0,5 E	
Comércio Varejista	100,0	44,7 C		39,0 C		16,2 D		0,0	
Comércio por atacado	100,0	15,9 D		66,0 B		14,9 D		3,1 E	
Comércio de veículos, peças e motocicletas	100,0	23,9 C		53,8 B		22,3 D		0,0 E	
Serviços	100,0	24,1 B		63,7 B		11,7 C		0,4 E	
Serviços prestados às famílias	100,0	27,3 D		61,9 C		10,8 D		0,0	
Serviços de informação e comunicação	100,0	15,1 D		73,4 B		11,5 D		0,0	
Serviços profissionais, administrativos e complementares	100,0	23,9 C		63,0 B		13,1 D		0,0	
Transportes, serviços auxiliares aos transportes e correio	100,0	22,0 C		65,7 B		12,3 D		0,0 E	
Outros serviços	100,0	26,6 C		61,1 B		9,9 D		2,4 E	
Grandes Regiões									
Norte	100,0	24,0 C		62,7 B		13,3 C		0,0 E	
Nordeste	100,0	19,1 D		49,1 C		31,8 D		0,0	
Sudeste	100,0	36,2 B		53,6 B		9,4 C		0,8 E	
Sul	100,0	32,4 C		57,5 B		10,1 C		0,0 E	
Centro-Oeste	100,0	24,1 C		57,7 B		18,2 C		0,0 E	

Impacto Específico

Sobre a fabricação dos produtos ou sobre a capacidade de atendimento aos clientes

Empresas em funcionamento, em % do total de empresas

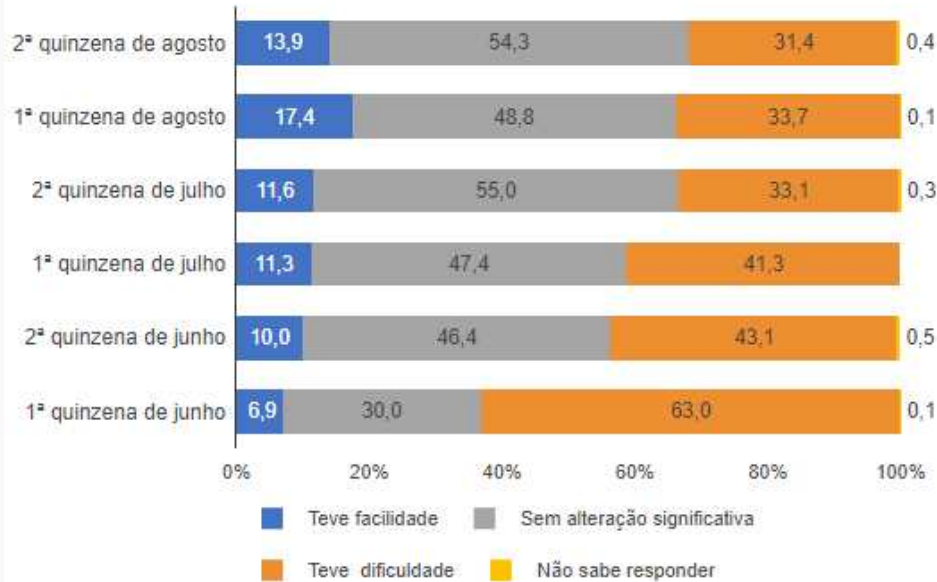

Empresas em funcionamento, em % do total de empresas, por faixa de pessoal ocupado - Efeito Negativo

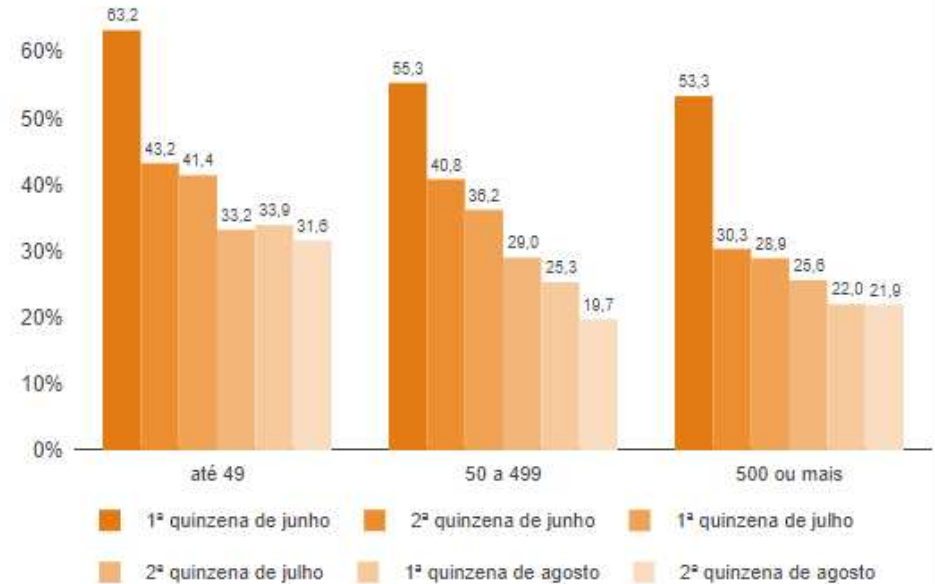

Impacto Específico

Sobre a fabricação dos produtos ou sobre a capacidade de atendimento aos clientes

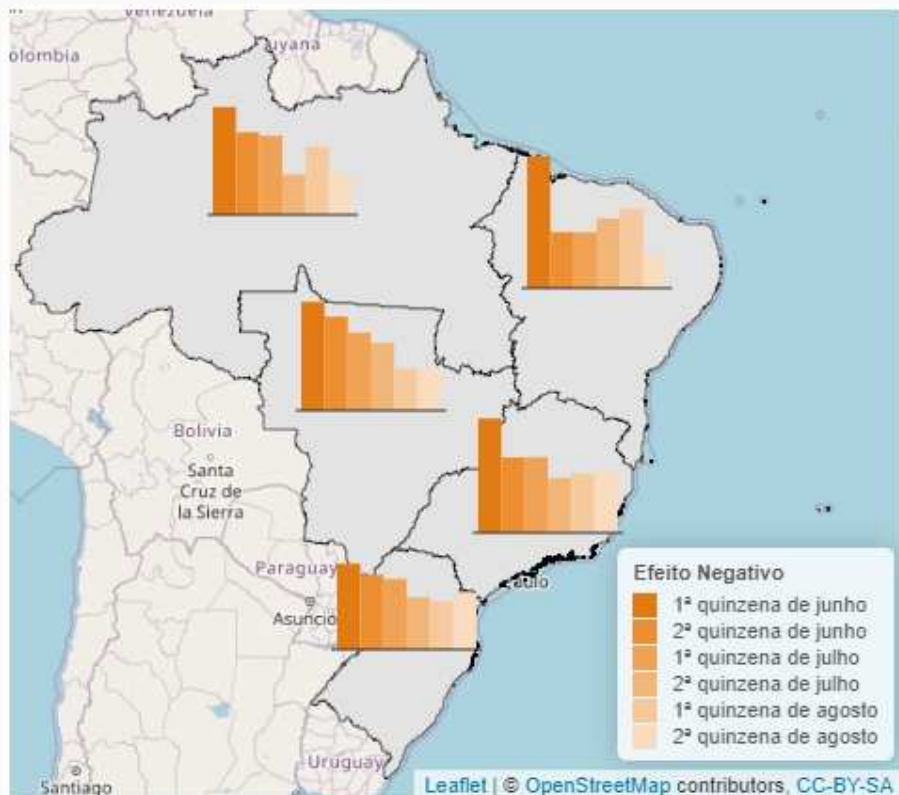

Empresas em funcionamento, em % do total de empresas, por atividades econômicas - Efeito Negativo

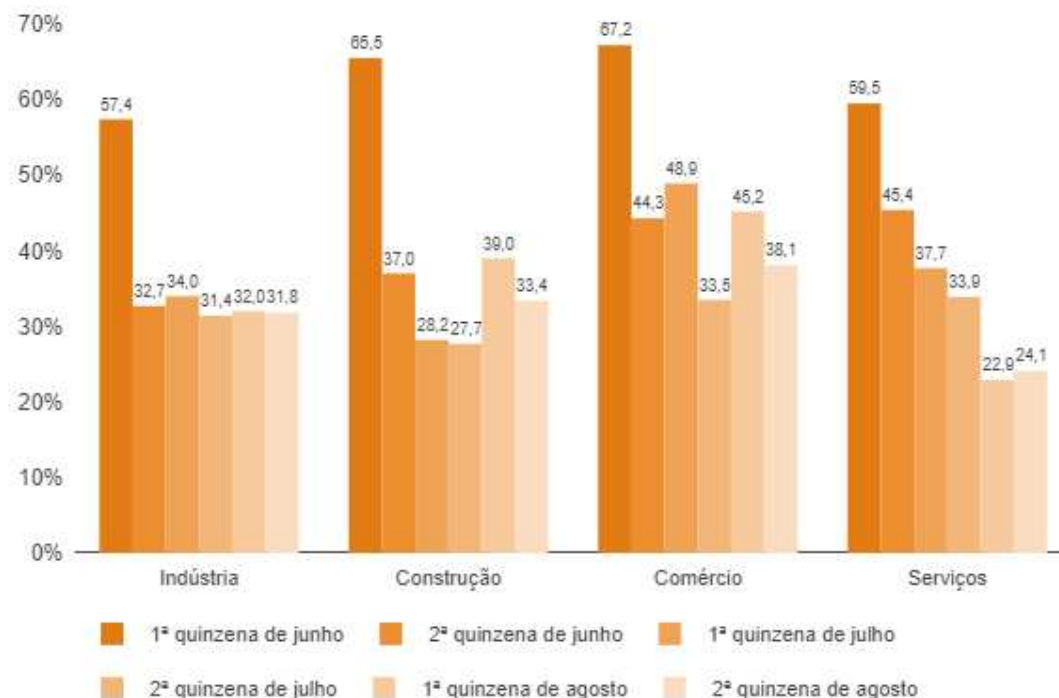

Norte	
1ª quinzena de junho :	62.1
2ª quinzena de junho :	47.5
1ª quinzena de julho :	45.6
2ª quinzena de julho :	23.2
1ª quinzena de agosto :	39.1
2ª quinzena de agosto :	24

Nordeste	
1ª quinzena de junho :	75.9
2ª quinzena de junho :	32.3
1ª quinzena de julho :	32.2
2ª quinzena de julho :	40.2
1ª quinzena de agosto :	45.8
2ª quinzena de agosto :	19.1

Sudeste	
1ª quinzena de junho :	65.9
2ª quinzena de junho :	43.4
1ª quinzena de julho :	43.6
2ª quinzena de julho :	31.6
1ª quinzena de agosto :	34.3
2ª quinzena de agosto :	36.2

Sul	
1ª quinzena de junho :	49.5
2ª quinzena de junho :	43
1ª quinzena de julho :	40.7
2ª quinzena de julho :	30.2
1ª quinzena de agosto :	27.8
2ª quinzena de agosto :	32.4

Centro-Oeste	
1ª quinzena de junho :	62.6
2ª quinzena de junho :	54.1
1ª quinzena de julho :	44.9
2ª quinzena de julho :	38.9
1ª quinzena de agosto :	24.1
2ª quinzena de agosto :	24.1

Impacto Específico

Sobre o acesso aos fornecedores de insumos, matérias primas, ou mercadorias

Unidade: porcentagem de empresas

Agregação	Total	Teve dificuldade CV	Não houve alteração significativa CV	Teve facilidade CV	Não sabe responder CV
Total					
Total	100,0	46,8 B	44,1 B	7,3 C	1,7 C
Faixas de Pessoal Ocupado					
até 49	100,0	47,0 B	44,0 B	7,3 C	1,7 C
50 a 499	100,0	36,6 B	54,0 B	9,2 D	0,3 D
500 ou mais	100,0	32,5 B	56,2 A	9,6 C	1,7 D
Atividade					
Indústria	100,0	51,8 B	42,2 B	5,8 C	0,1 E
Construção	100,0	40,6 C	54,0 B	1,2 E	4,2 E
Comércio	100,0	66,7 B	22,0 C	10,5 D	0,8 E
Comércio Varejista	100,0	72,8 B	15,3 D	11,9 D	0,0 E
Comércio por atacado	100,0	53,6 B	37,2 C	6,1 E	3,1 E
Comércio de veículos, peças e motocicletas	100,0	42,2 C	48,1 C	6,3 E	3,3 E
Serviços	100,0	26,0 B	66,0 B	5,3 C	2,7 D
Serviços prestados às famílias	100,0	29,3 D	66,1 B	4,6 D	0,0 E
Serviços de informação e comunicação	100,0	16,1 D	74,6 B	4,2 E	5,1 E
Serviços profissionais, administrativos e complementares	100,0	24,6 C	70,3 B	4,3 E	0,9 E
Transportes, serviços auxiliares aos transportes e correio	100,0	31,2 C	56,9 B	4,1 E	7,8 E
Outros serviços	100,0	26,2 C	58,8 B	10,0 D	5,0 E
Grandes Regiões					
Norte	100,0	55,8 B	35,8 C	8,0 C	0,4 E
Nordeste	100,0	49,6 C	31,1 C	18,4 E	0,9 E
Sudeste	100,0	46,8 B	46,0 B	4,8 D	2,4 D
Sul	100,0	46,8 B	48,4 B	3,4 D	1,3 E
Centro-Oeste	100,0	40,6 B	46,2 B	13,0 D	0,2 E

Fonte: IBGE, Diretoria de Pesquisas, Pesquisa Pulso Empresa

Impacto Específico

Sobre o acesso aos fornecedores de insumos, matérias primas, ou mercadorias

Empresas em funcionamento, em % do total de empresas

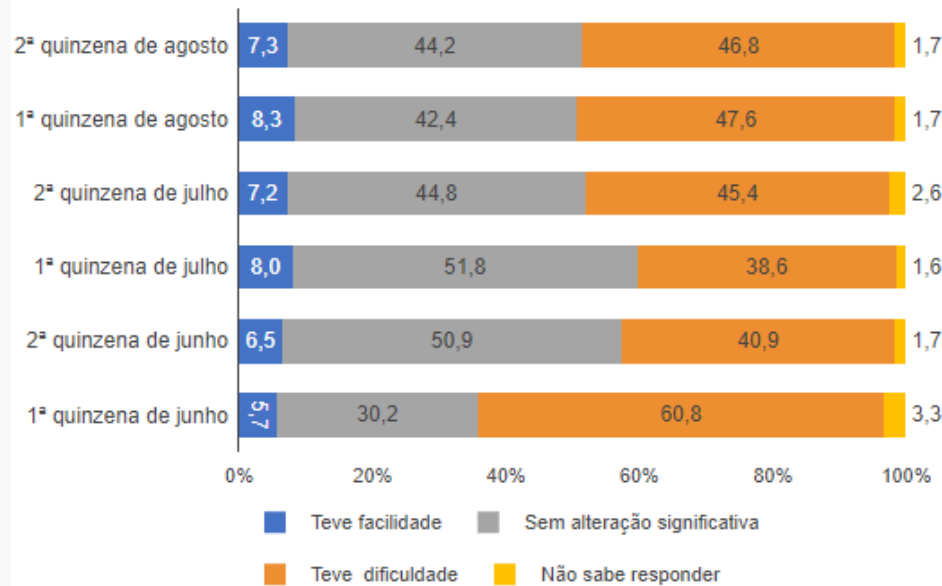

Empresas em funcionamento, em % do total de empresas, por faixa de pessoal ocupado - Efeito Negativo

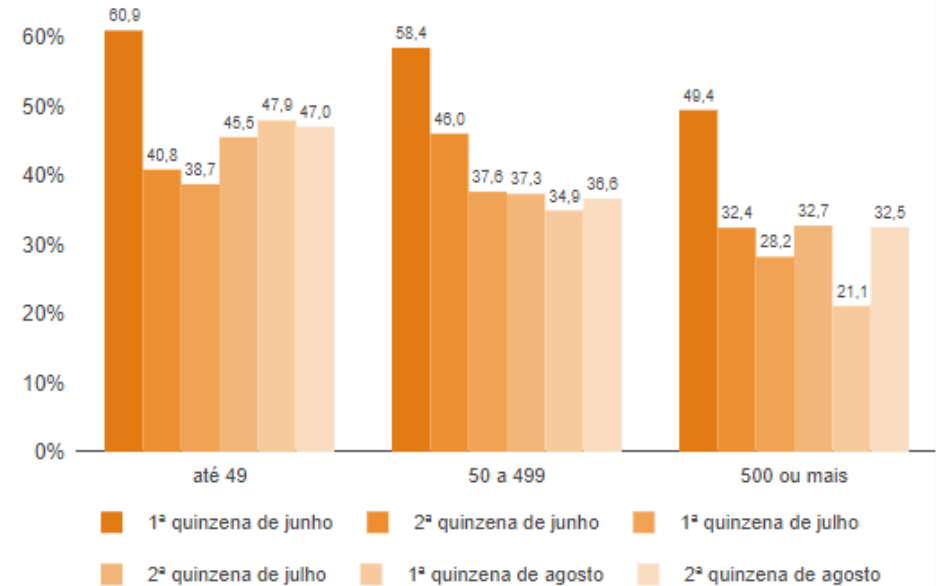

Impacto Específico

Sobre o acesso aos fornecedores de insumos, matérias primas, ou mercadorias

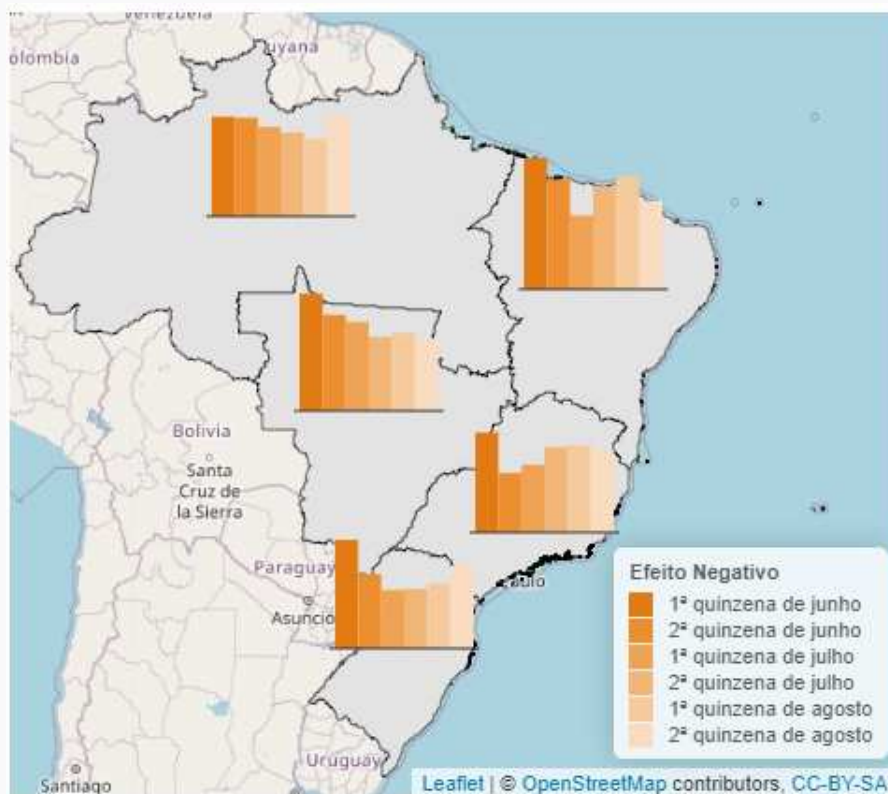

Empresas em funcionamento, em % do total de empresas, por atividades econômicas - Efeito Negativo

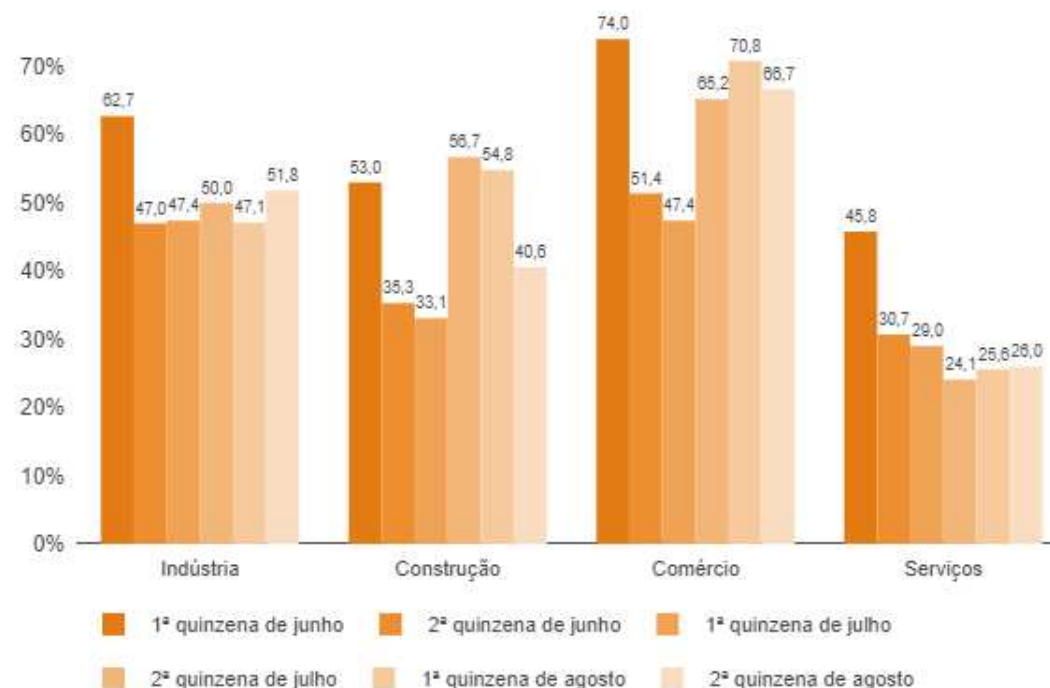

Norte

1ª quinzena de junho	: 55,9
2ª quinzena de junho	: 55,3
1ª quinzena de julho	: 50,2
2ª quinzena de julho	: 47
1ª quinzena de agosto	: 43,4
2ª quinzena de agosto	: 55,8

Nordeste

1ª quinzena de junho	: 73,5
2ª quinzena de junho	: 61,6
1ª quinzena de julho	: 41,4
2ª quinzena de julho	: 57,6
1ª quinzena de agosto	: 63,3
2ª quinzena de agosto	: 49,6

Sudeste

1ª quinzena de junho	: 56,1
2ª quinzena de junho	: 33,4
1ª quinzena de julho	: 38
2ª quinzena de julho	: 47,9
1ª quinzena de agosto	: 48,9
2ª quinzena de agosto	: 46,8

Sul

1ª quinzena de junho	: 61
2ª quinzena de junho	: 41,8
1ª quinzena de julho	: 32,8
2ª quinzena de julho	: 33,5
1ª quinzena de agosto	: 36,3
2ª quinzena de agosto	: 46,8

Centro-Oeste

1ª quinzena de junho	: 65,8
2ª quinzena de junho	: 53,9
1ª quinzena de julho	: 49,9
2ª quinzena de julho	: 41,6
1ª quinzena de agosto	: 43,9
2ª quinzena de agosto	: 40,6

Impacto Específico

Sobre a capacidade de realizar pagamentos de rotina

Unidade: porcentagem de empresas

Agregação	Total	Teve dificuldade CV	Não houve alteração significativa CV	Teve facilidade CV	Não sabe responder CV
Total					
Total	100,0	40,3 B	53,0 B	5,6 C	1,0 D
Faixas de Pessoal Ocupado					
até 49	100,0	40,6 B	52,8 B	5,6 C	1,0 D
50 a 499	100,0	22,9 B	66,5 B	10,1 D	0,6 D
500 ou mais	100,0	15,1 C	76,4 A	6,9 C	1,6 D
Atividade					
Indústria	100,0	30,3 B	59,4 B	9,1 C	1,2 E
Construção	100,0	37,7 C	60,2 B	0,9 E	1,2 E
Comércio	100,0	48,8 B	44,3 B	6,1 D	0,8 E
Comércio Varejista	100,0	54,7 C	39,3 C	6,0 E	0,0
Comércio por atacado	100,0	39,6 C	52,5 B	4,8 E	3,1 E
Comércio de veículos, peças e motocicletas	100,0	18,2 C	69,4 B	9,1 D	3,3 E
Serviços	100,0	34,5 B	59,4 B	4,9 C	1,2 E
Serviços prestados às famílias	100,0	38,1 C	56,8 C	5,1 D	0,0 E
Serviços de informação e comunicação	100,0	13,0 C	84,1 B	2,4 E	0,5 E
Serviços profissionais, administrativos e complementares	100,0	41,3 C	55,4 B	2,4 D	0,9 E
Transportes, serviços auxiliares aos transportes e correio	100,0	27,3 C	61,6 B	8,2 E	2,8 E
Outros serviços	100,0	32,2 C	56,5 B	8,8 D	2,4 E
Grandes Regiões					
Norte	100,0	40,9 C	50,4 B	8,7 C	0,0 E
Nordeste	100,0	39,3 C	48,4 C	11,1 E	1,2 E
Sudeste	100,0	42,1 B	55,3 B	1,4 D	1,3 E
Sul	100,0	42,2 B	50,2 B	6,7 C	0,9 E
Centro-Oeste	100,0	26,5 C	56,9 B	16,6 C	0,0 E

Fonte: IBGE, Diretoria de Pesquisas, Pesquisa Pulso Empresa

Impacto Específico

Sobre a capacidade de realizar pagamentos de rotina

Empresas em funcionamento, em % do total de empresas

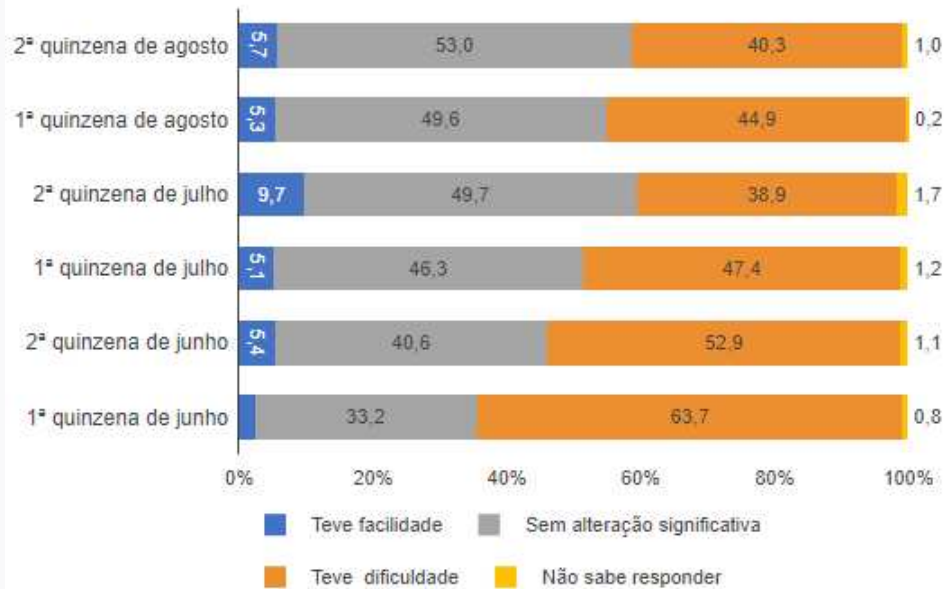

Empresas em funcionamento, em % do total de empresas, por faixa de pessoal ocupado - Efeito Negativo

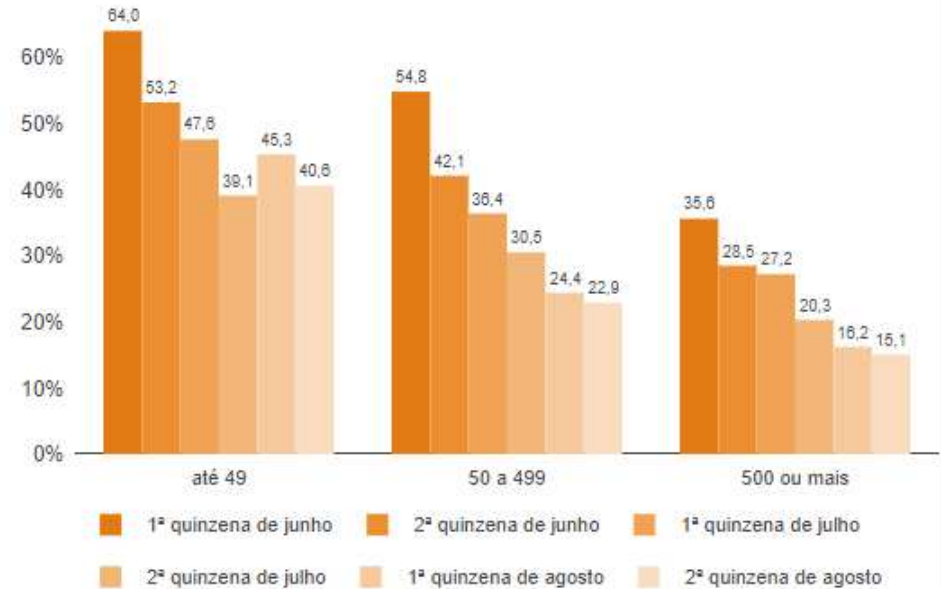

Impacto Específico

Sobre a capacidade de realizar pagamentos de rotina

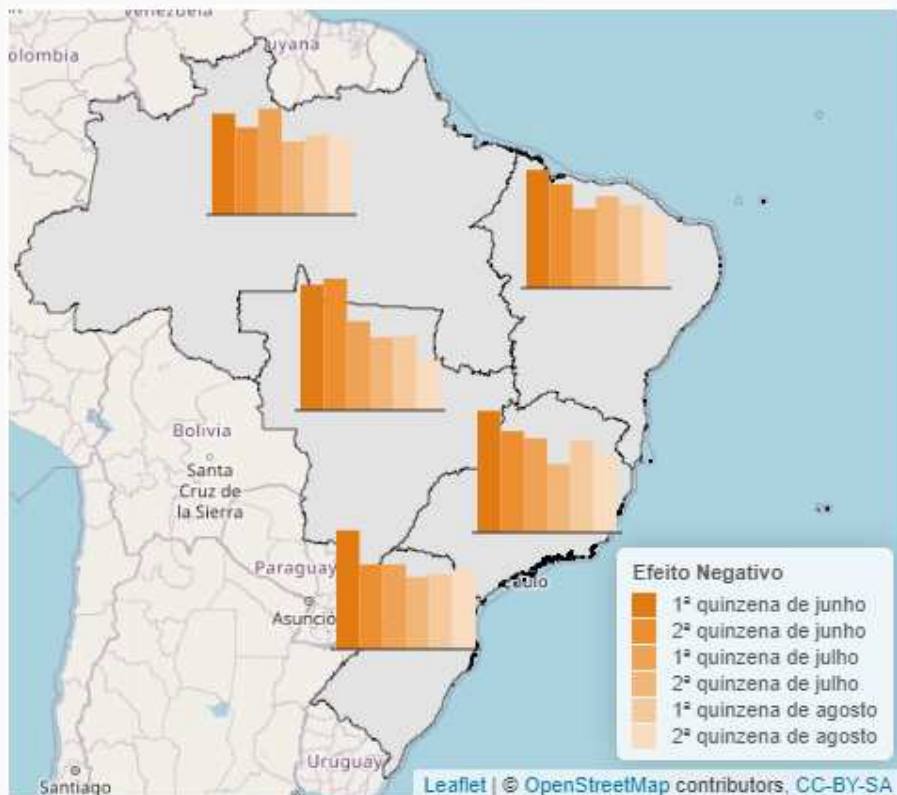

Empresas em funcionamento, em % do total de empresas, por atividades econômicas - Efeito Negativo

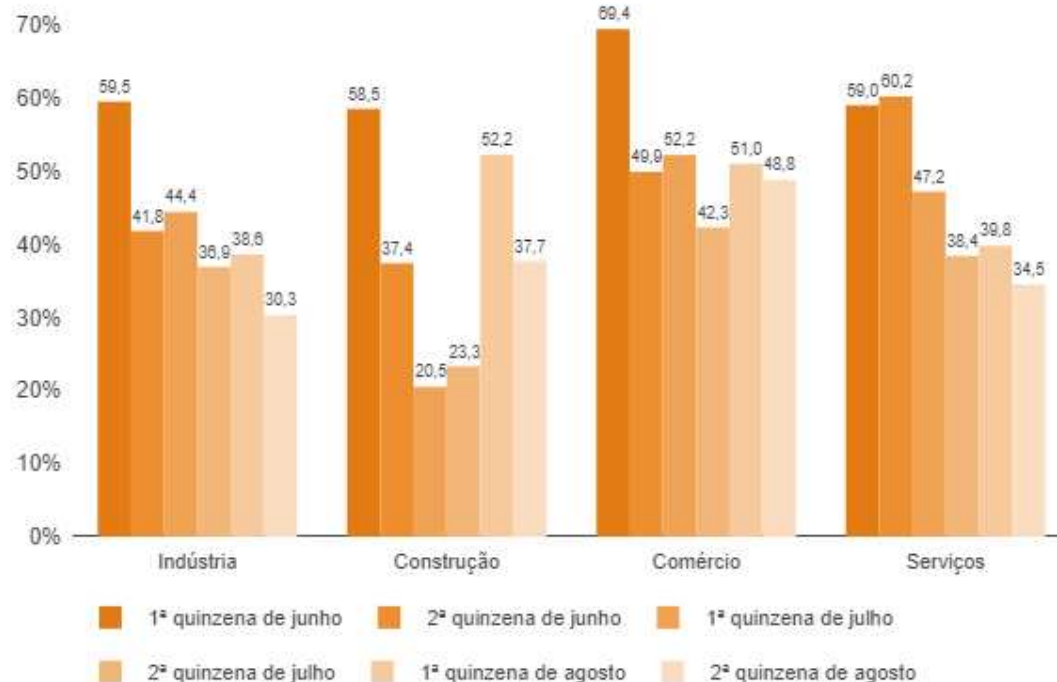

Norte

1ª quinzena de junho :	53.5
2ª quinzena de junho :	46.2
1ª quinzena de julho :	56.2
2ª quinzena de julho :	38.8
1ª quinzena de agosto :	42.1
2ª quinzena de agosto :	40.9

Nordeste

1ª quinzena de junho :	62.5
2ª quinzena de junho :	55
1ª quinzena de julho :	42.1
2ª quinzena de julho :	48.6
1ª quinzena de agosto :	44.3
2ª quinzena de agosto :	39.3

Sudeste

1ª quinzena de junho :	64.4
2ª quinzena de junho :	53.7
1ª quinzena de julho :	49.9
2ª quinzena de julho :	36.4
1ª quinzena de agosto :	48.9
2ª quinzena de agosto :	42.1

Sul

1ª quinzena de junho :	62.9
2ª quinzena de junho :	44.9
1ª quinzena de julho :	45
2ª quinzena de julho :	38.1
1ª quinzena de agosto :	39.7
2ª quinzena de agosto :	42.2

Centro-Oeste

1ª quinzena de junho :	66.5
2ª quinzena de junho :	69.7
1ª quinzena de julho :	47.1
2ª quinzena de julho :	38.7
1ª quinzena de agosto :	39.3
2ª quinzena de agosto :	26.5

Impacto Específico

Sobre o número de funcionários

Unidade: porcentagem de empresas

Agregação	Total	Houve redução	CV	Não houve mudança	CV	Houve aumento	CV	Não sabe responder	CV
Total									
Total	100,0	8,1 C		85,0 A		6,3 C		0,5 E	
Faixas de Pessoal Ocupado									
até 49	100,0	8,0 C		85,4 A		6,1 C		0,5 E	
50 a 499	100,0	13,4 C		65,1 B		21,5 C		0,0	
500 ou mais	100,0	13,7 C		65,8 A		20,3 B		0,2 E	
Atividade									
Indústria	100,0	9,9 C		80,5 A		9,7 C		0,0 E	
Construção	100,0	9,8 E		79,7 B		9,3 D		1,2 E	
Comércio	100,0	6,0 E		87,7 A		6,1 D		0,1 E	
Comércio Varejista	100,0	6,4 E		87,0 B		6,6 E		0,0	
Comércio por atacado	100,0	1,5 E		96,6 A		2,0 D		0,0	
Comércio de veículos, peças e motocicletas	100,0	10,5 E		78,6 B		9,5 E		1,4 E	
Serviços	100,0	9,7 C		84,2 A		5,3 C		0,8 E	
Serviços prestados às famílias	100,0	15,5 E		83,0 B		1,5 E		0,0	
Serviços de informação e comunicação	100,0	1,2 E		95,7 A		2,7 E		0,5 E	
Serviços profissionais, administrativos e complementares	100,0	8,0 D		83,7 B		8,2 D		0,0	
Transportes, serviços auxiliares aos transportes e correio	100,0	11,9 D		81,4 B		4,0 E		2,8 E	
Outros serviços	100,0	8,4 D		82,6 B		6,5 D		2,4 E	
Grandes Regiões									
Norte	100,0	7,9 C		81,5 B		10,6 D		0,0	
Nordeste	100,0	2,8 D		94,1 A		2,1 D		0,9 E	
Sudeste	100,0	12,8 C		79,5 B		7,1 D		0,7 E	
Sul	100,0	3,0 D		89,7 A		7,3 D		0,0	
Centro-Oeste	100,0	5,6 C		88,2 A		6,2 D		0,0	

Fonte: IBGE, Diretoria de Pesquisas, Pesquisa Pulso Empresa

Impacto Específico

Sobre o número de funcionários

Empresas em funcionamento, em % do total de empresas

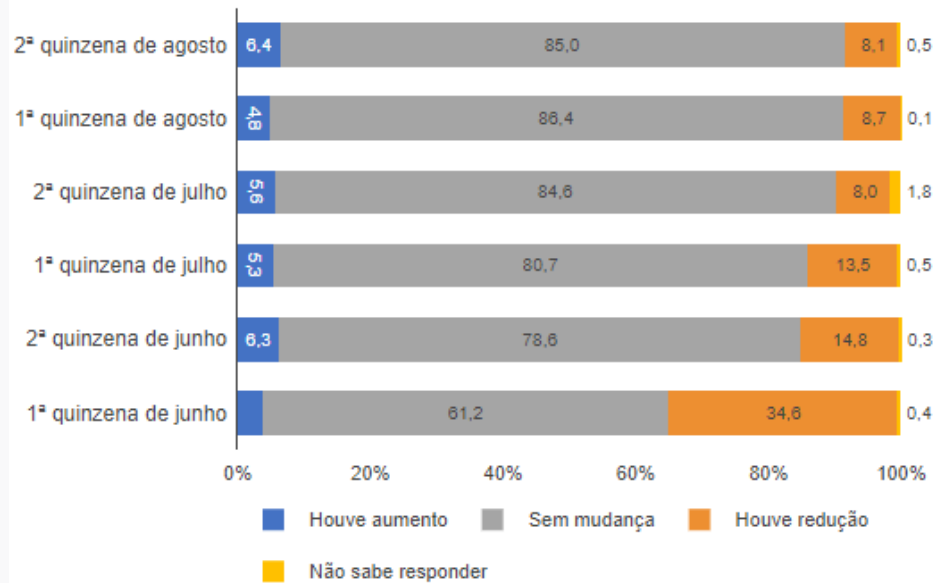

Empresas em funcionamento, em % do total de empresas, por faixa de pessoal ocupado - Efeito Negativo

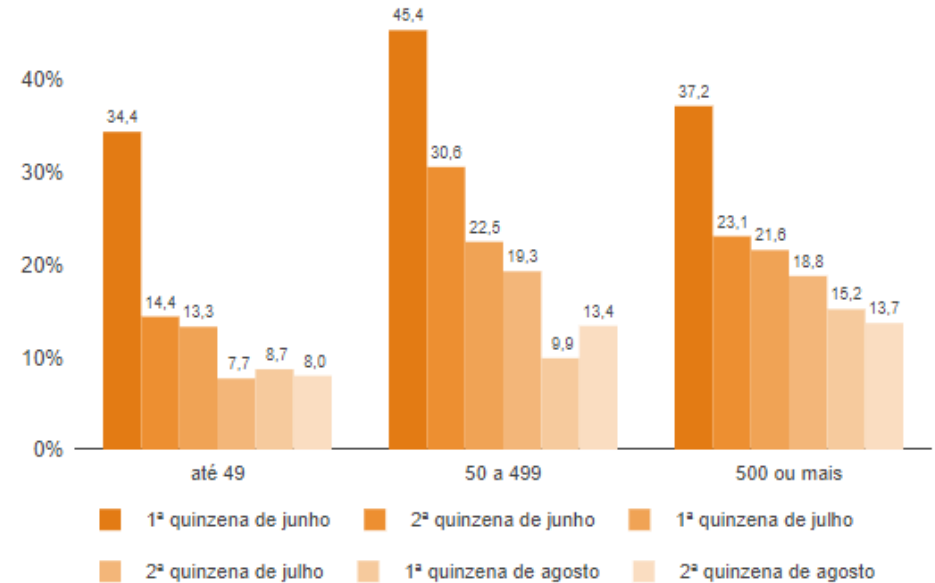

Impacto Específico

Sobre o número de funcionários

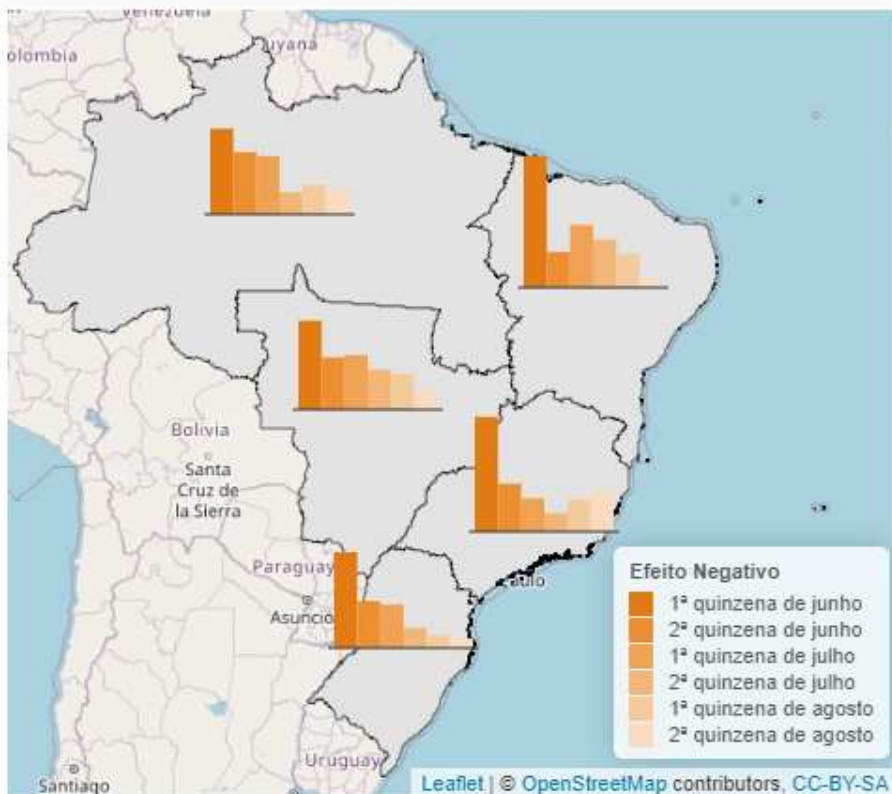

Empresas em funcionamento, em % do total de empresas, por atividades econômicas - Efeito Negativo

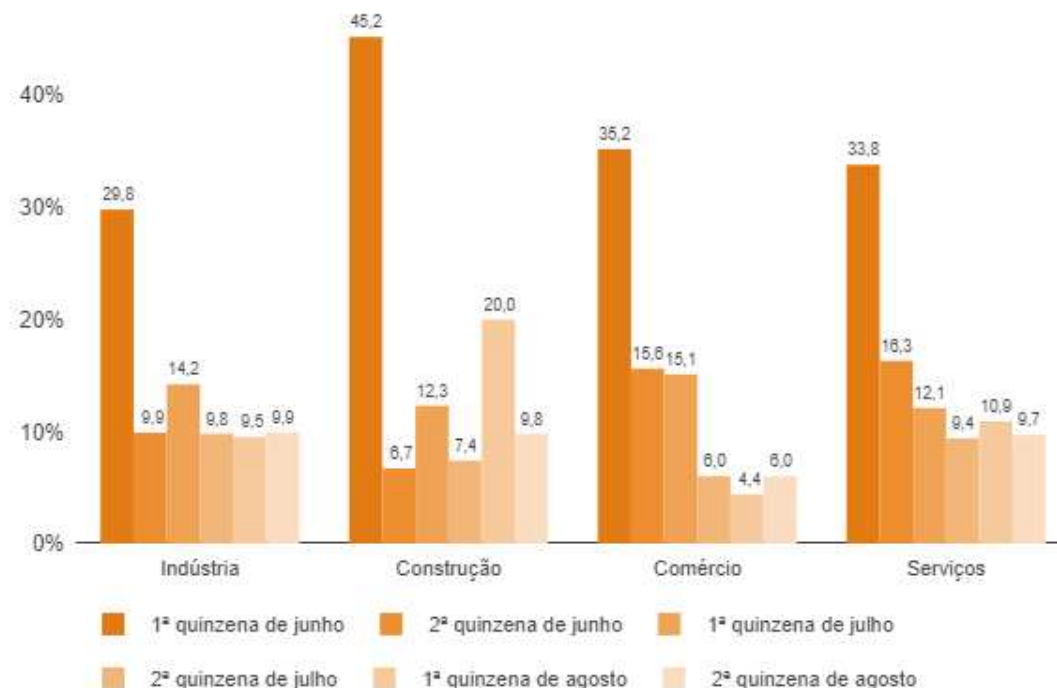

Norte		Nordeste		Sudeste		Sul		Centro-Oeste	
1ª quinzena de junho :	27	1ª quinzena de junho :	41.4	1ª quinzena de junho :	36.2	1ª quinzena de junho :	30.2	1ª quinzena de junho :	28
2ª quinzena de junho :	19.6	2ª quinzena de junho :	11.2	2ª quinzena de junho :	15.1	2ª quinzena de junho :	14.8	2ª quinzena de junho :	16.4
1ª quinzena de julho :	18.4	1ª quinzena de julho :	19.7	1ª quinzena de julho :	10.5	1ª quinzena de julho :	13.7	1ª quinzena de julho :	17.2
2ª quinzena de julho :	7	2ª quinzena de julho :	15.1	2ª quinzena de julho :	5.8	2ª quinzena de julho :	6.3	2ª quinzena de julho :	12.6
1ª quinzena de agosto :	9.3	1ª quinzena de agosto :	10.6	1ª quinzena de agosto :	10	1ª quinzena de agosto :	4	1ª quinzena de agosto :	11.3
2ª quinzena de agosto :	7.9	2ª quinzena de agosto :	2.8	2ª quinzena de agosto :	12.8	2ª quinzena de agosto :	3	2ª quinzena de agosto :	5.6

Impacto Específico

Empresas em funcionamento, em % do total de empresas - Efeitos Negativos

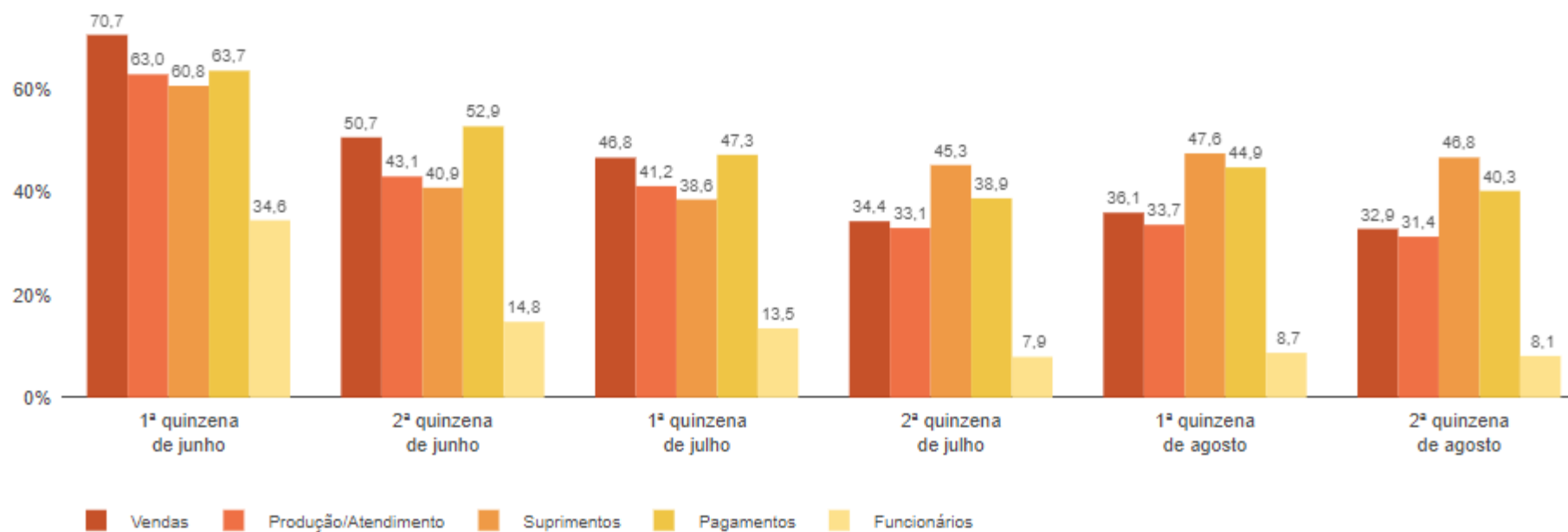

Medidas de reação

Empresas em funcionamento, por tipo de medida adotada pela empresa em relação aos impactos da Covid-19

Unidade: porcentagem de empresas

Agregação	A empresa lançou ou passou a comercializar novos produtos ou serviços CV	Alterou o método de entrega de produtos ou serviços; incluindo a mudança para serviços online CV	Adiou o pagamento de impostos CV	Conseguiu uma linha de crédito emergencial para pagamento da folha salarial CV	Adotou trabalho domiciliar (teletrabalho, trabalho remoto e trabalho à distância) para os funcionários CV	Antecipou férias dos funcionários CV	Realizou campanhas de informação e prevenção e adotou medidas extras de higiene CV
Total							
Total	12,1 C	28,6 B	23,8 B	11,0 C	25,7 B	20,1 B	93,1 A
Faixas de Pessoal Ocupado							
até 49	12,2 C	28,8 B	23,7 B	11,0 C	25,4 B	20,0 B	93,0 A
50 a 499	7,9 B	20,7 C	26,8 C	10,9 D	42,5 B	21,5 B	96,9 A
500 ou mais	12,5 C	23,9 C	22,5 B	7,9 D	64,7 B	29,6 B	95,1 A
Atividade							
Indústria	12,7 C	15,8 C	27,8 B	8,9 C	25,7 B	10,7 C	93,1 A
Construção	9,5 E	14,8 D	18,1 D	2,5 E	19,3 D	13,4 D	86,4 B
Comércio	14,6 D	32,4 C	23,6 C	13,1 D	13,6 C	30,5 C	97,7 A
Comércio Varejista	15,7 D	33,2 C	22,1 C	14,1 D	10,7 D	35,3 C	99,2 A
Comércio por atacado	10,0 D	29,1 C	29,2 C	10,9 D	26,1 C	16,8 D	94,9 A
Comércio de veículos, peças e motocicletas	14,2 D	31,6 C	26,0 C	9,0 E	14,5 D	16,5 D	90,5 B
Serviços	9,7 C	29,9 B	23,7 B	10,5 C	39,1 B	12,6 C	89,3 A
Serviços prestados às famílias	5,9 D	27,0 D	27,3 D	10,5 D	21,9 D	10,0 E	97,8 A
Serviços de informação e comunicação	5,8 D	23,3 D	29,7 D	10,0 E	63,1 B	10,0 E	69,1 B
Serviços profissionais, administrativos e complementares	10,2 D	41,9 C	22,5 C	11,9 D	53,1 B	15,8 C	89,4 A
Transportes, serviços auxiliares aos transportes e correio	9,4 D	9,3 D	15,8 D	16,7 D	23,9 C	14,1 D	90,7 B
Outros serviços	15,9 D	26,8 C	24,0 C	3,1 D	31,1 C	9,8 D	87,4 B
Grandes Regiões							
Norte	21,7 C	35,5 C	21,1 C	9,3 C	29,1 C	15,9 C	95,8 A
Nordeste	6,1 C	26,3 D	14,8 B	6,2 C	19,4 B	16,2 D	95,6 A
Sudeste	12,3 C	32,6 B	30,5 C	11,6 D	33,1 B	23,6 C	92,3 A
Sul	14,3 C	23,3 C	18,9 C	14,6 C	17,1 B	17,8 C	93,7 A
Centro-Oeste	13,3 D	23,8 C	16,0 C	5,9 C	18,9 C	14,0 C	90,8 A

Fonte: IBGE, Diretoria de Pesquisas, Pesquisa Pulso Empresa

Medidas de reação

Realização de campanhas de informação e prevenção e adoção de medidas extras de higiene

Empresas em funcionamento, em % do total de empresas

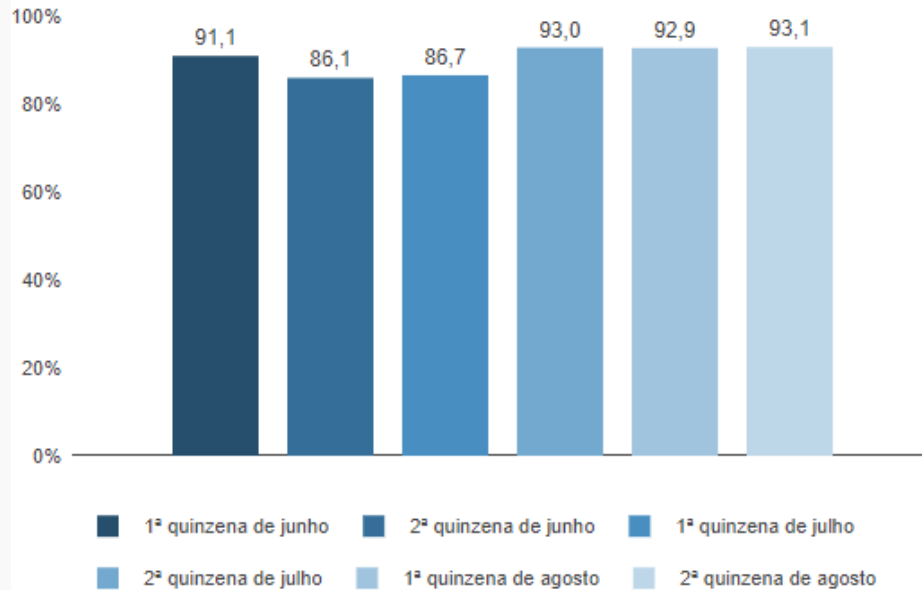

Empresas em funcionamento, em % do total de empresas, por faixa de pessoal ocupado

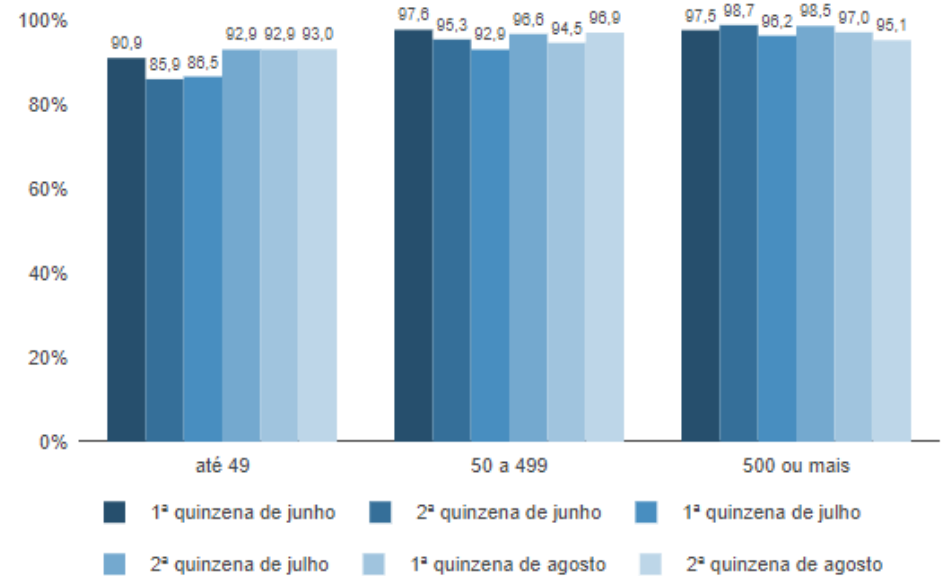

Medidas de reação

Realização de campanhas de informação e prevenção e adoção de medidas extras de higiene

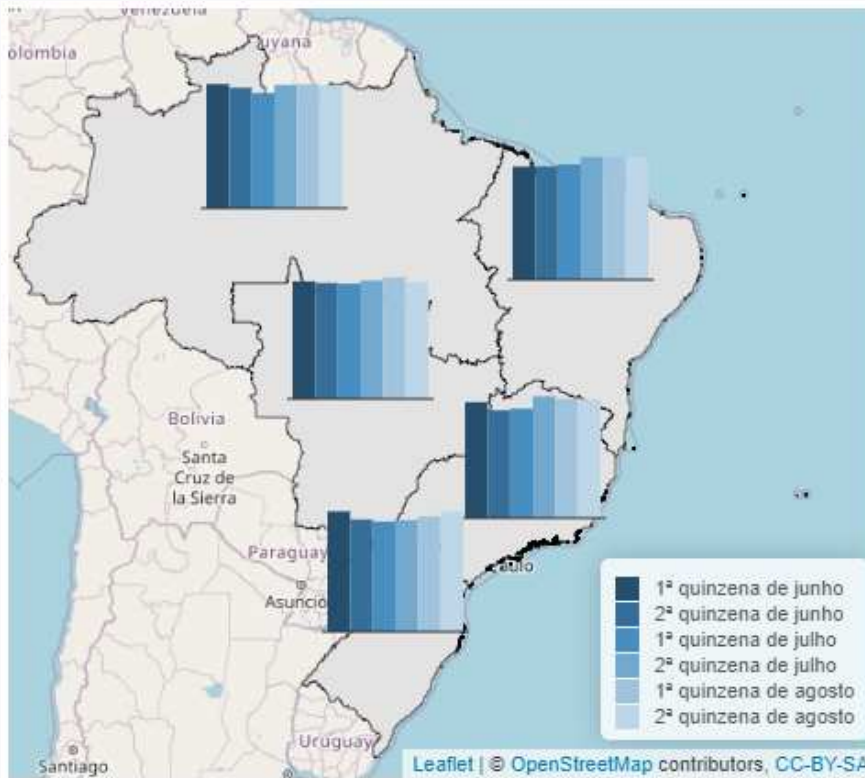

Empresas em funcionamento, em % do total de empresas, por atividades econômicas

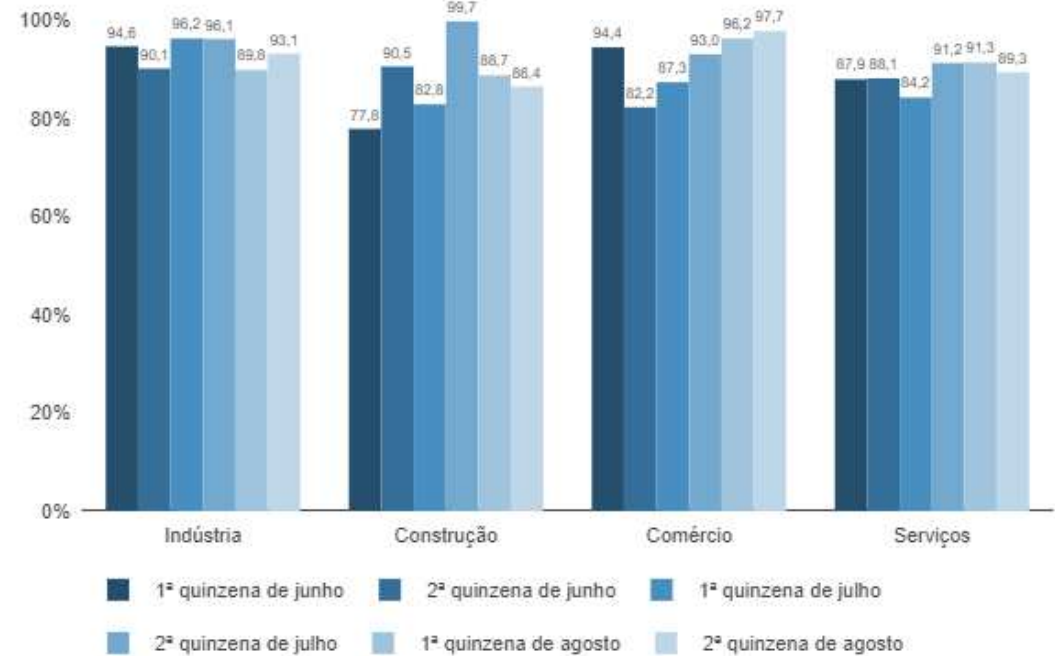

Medidas de reação

Alteração do método de entrega de produtos ou serviços, incluindo a mudança para serviços online

Empresas em funcionamento, em % do total de empresas

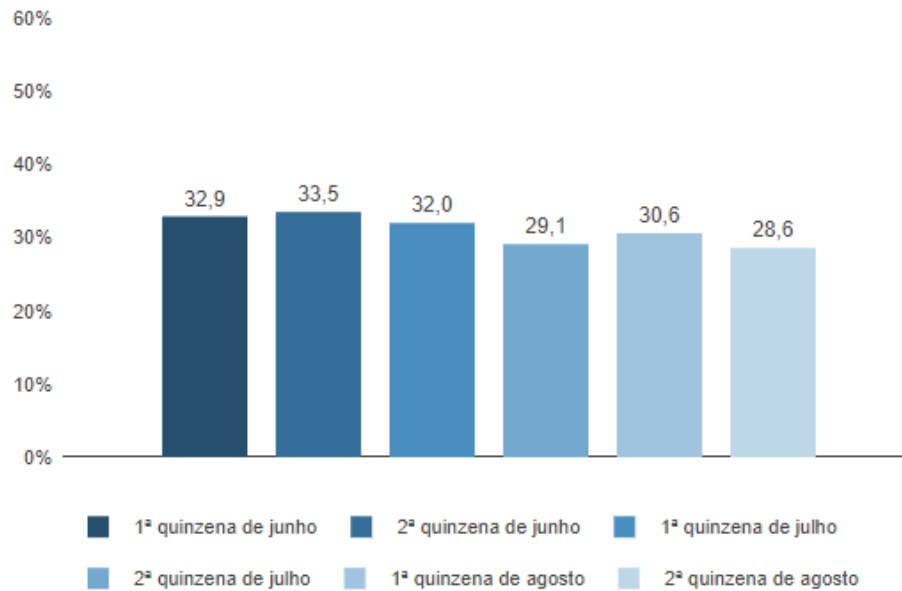

Empresas em funcionamento, em % do total de empresas, por faixa de pessoal ocupado

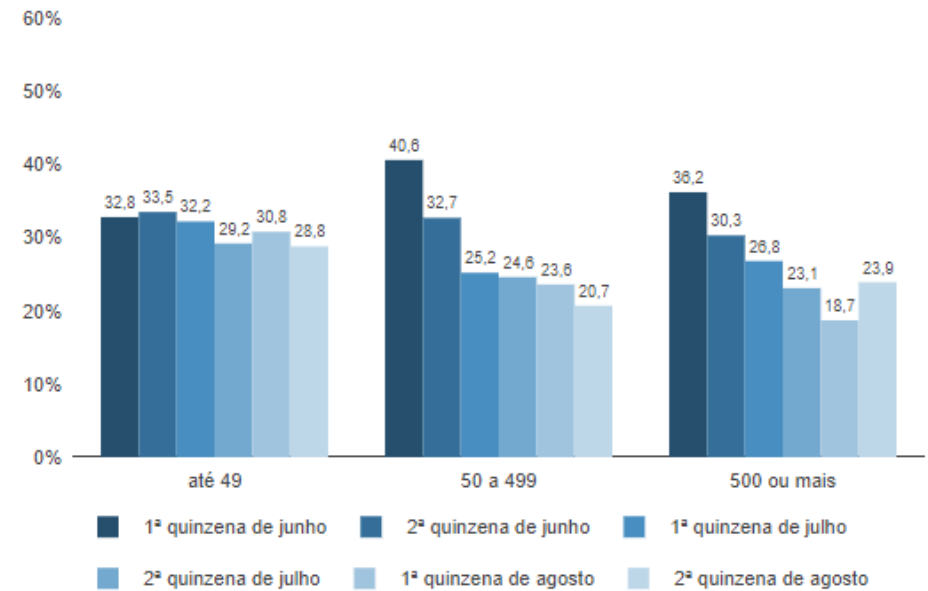

Medidas de reação

Alteração do método de entrega de produtos ou serviços, incluindo a mudança para serviços online

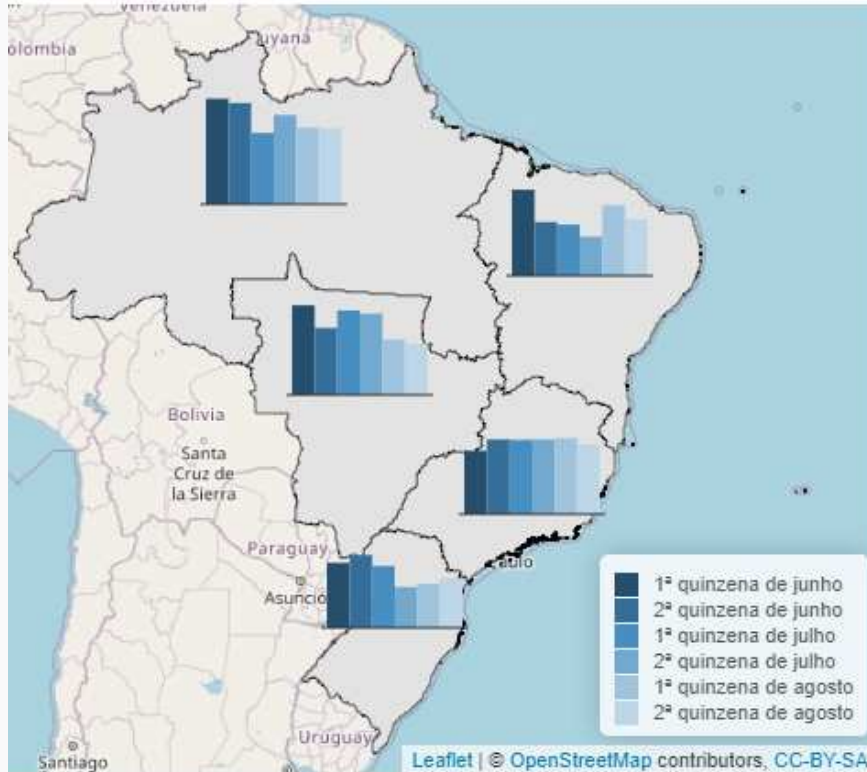

Empresas em funcionamento, em % do total de empresas, por atividades econômicas

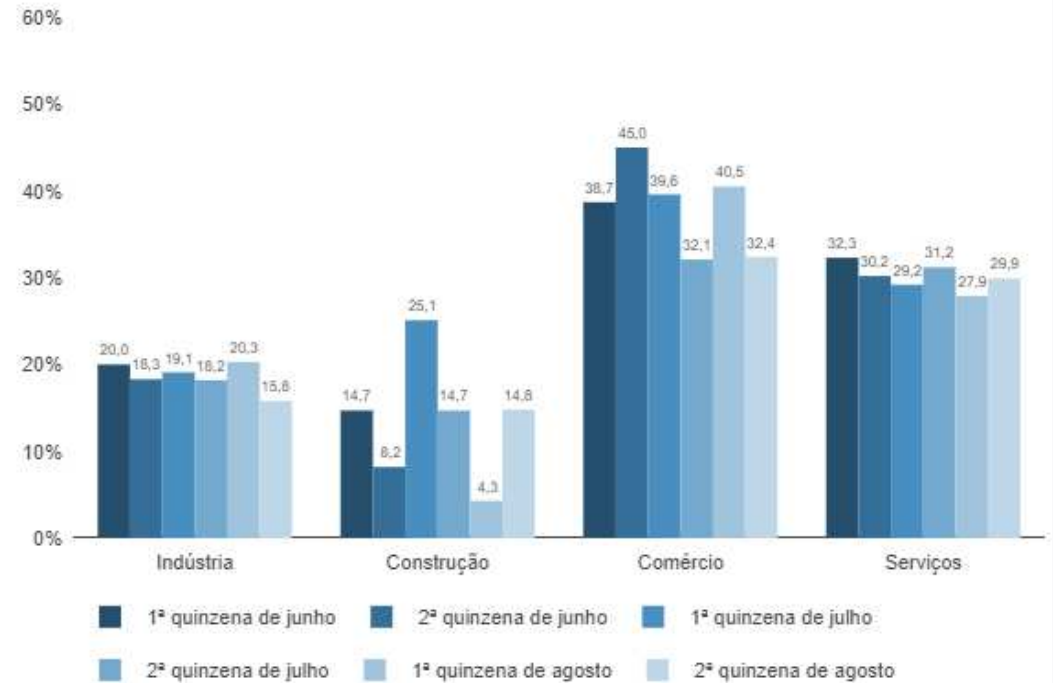

Medidas de reação

Adoção de trabalho domiciliar (teletrabalho, trabalho remoto e trabalho à distância) para os funcionários

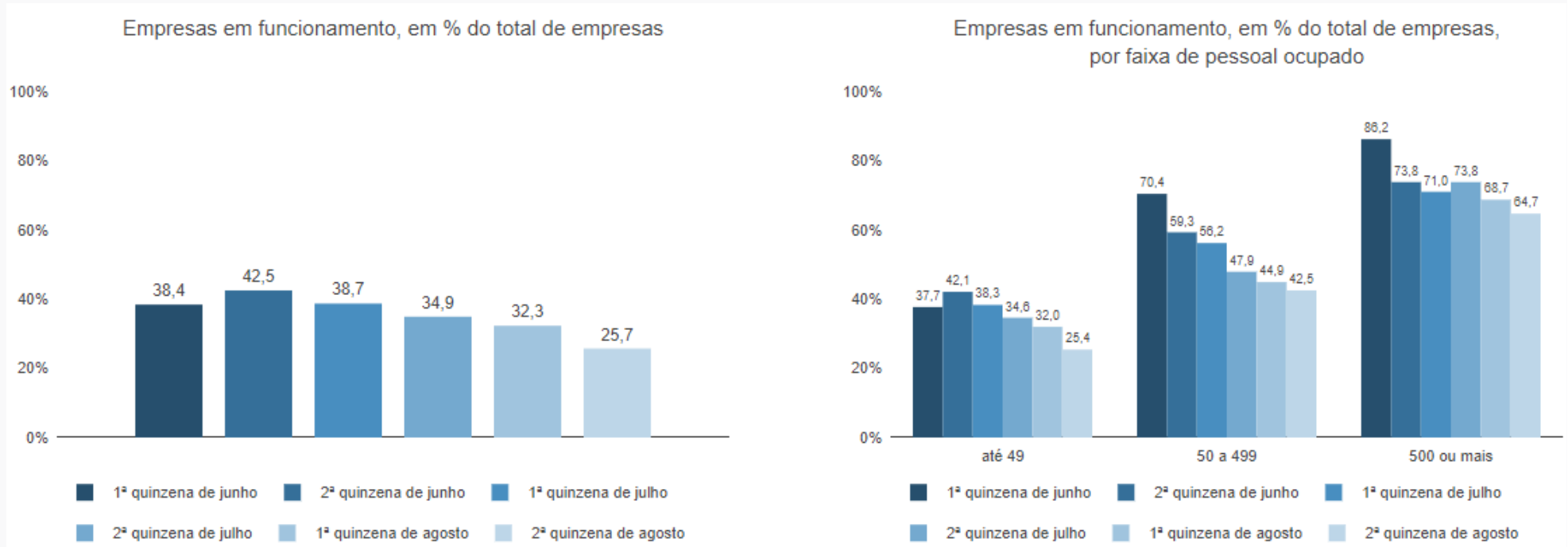

Medidas de reação

Adoção de trabalho domiciliar (teletrabalho, trabalho remoto e trabalho à distância) para os funcionários

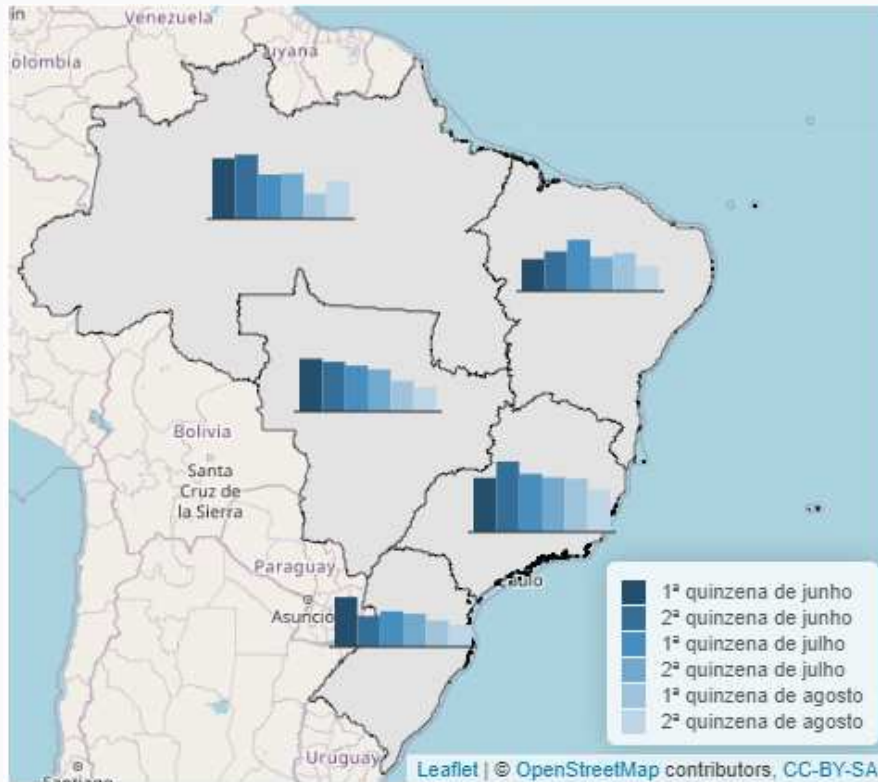

Empresas em funcionamento, em % do total de empresas, por atividades econômicas

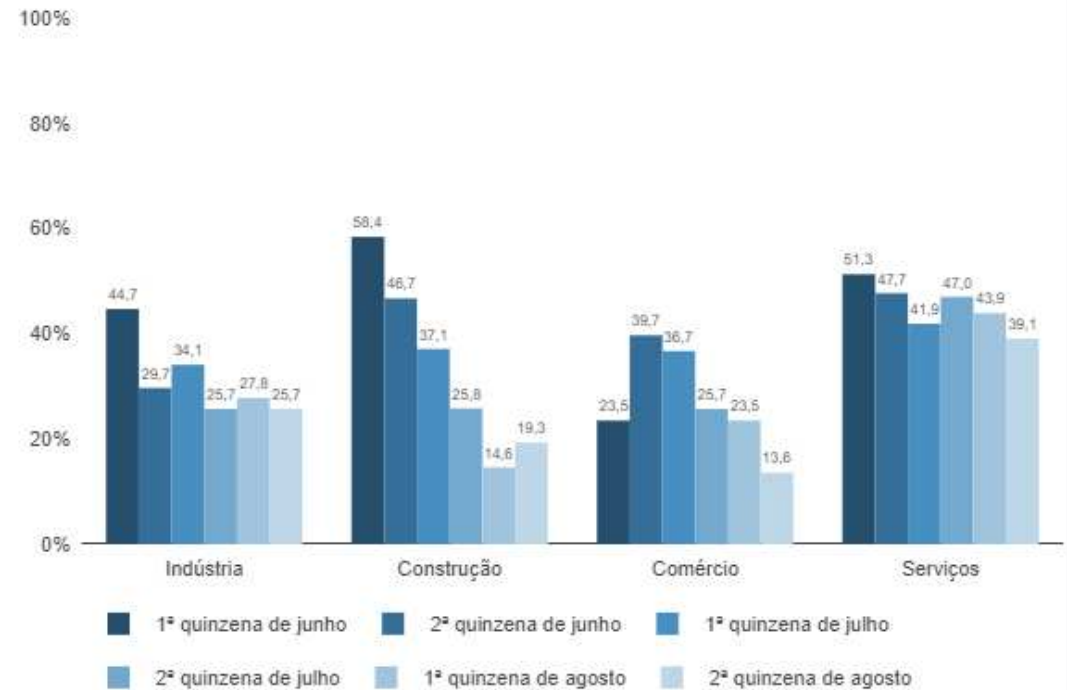

Medidas de reação

Antecipação das férias dos funcionários

Empresas em funcionamento, em % do total de empresas

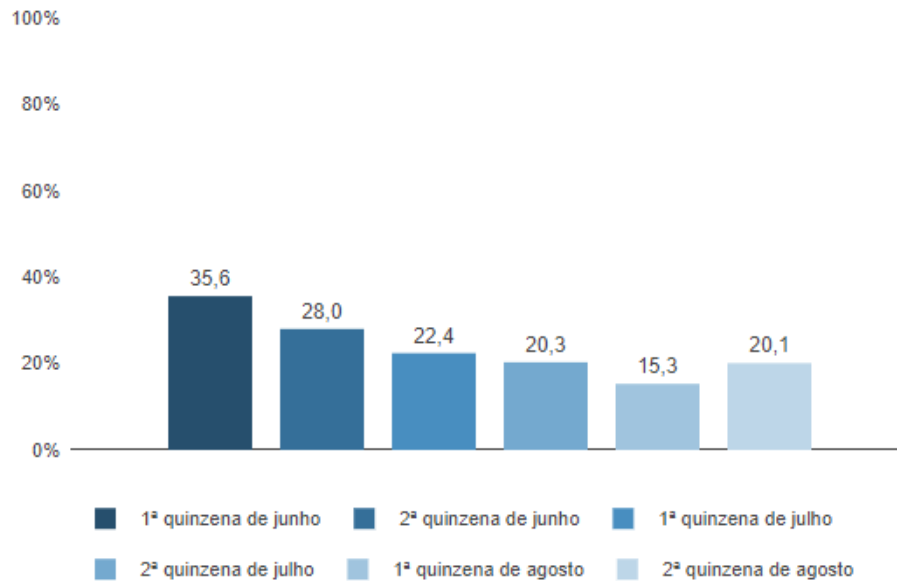

Empresas em funcionamento, em % do total de empresas, por faixa de pessoal ocupado

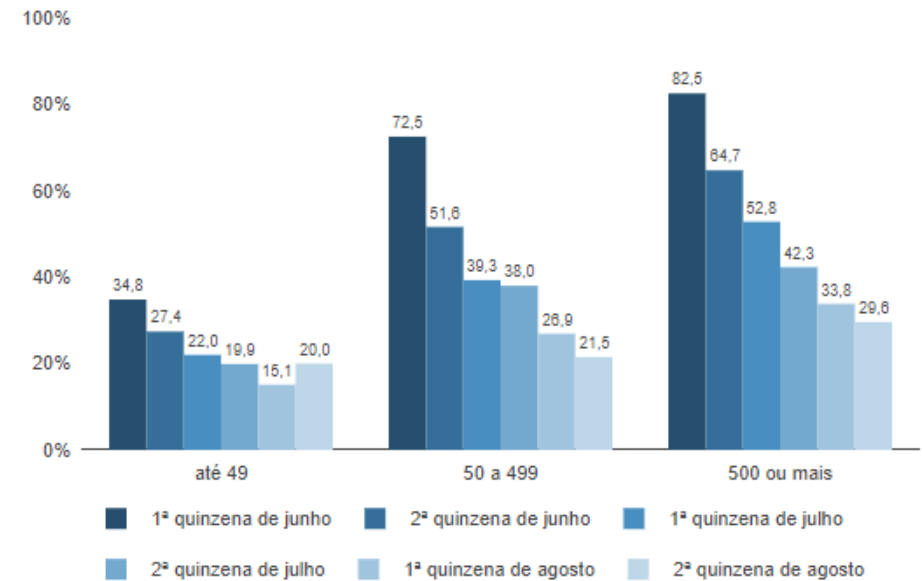

Medidas de reação

Antecipação das férias dos funcionários

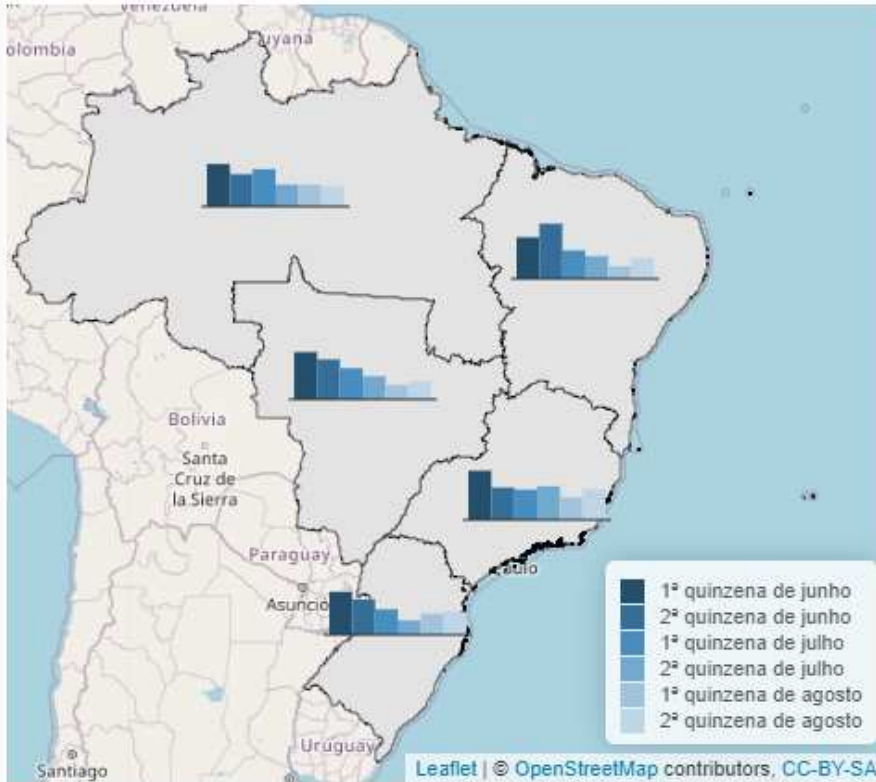

Empresas em funcionamento, em % do total de empresas, por atividades econômicas

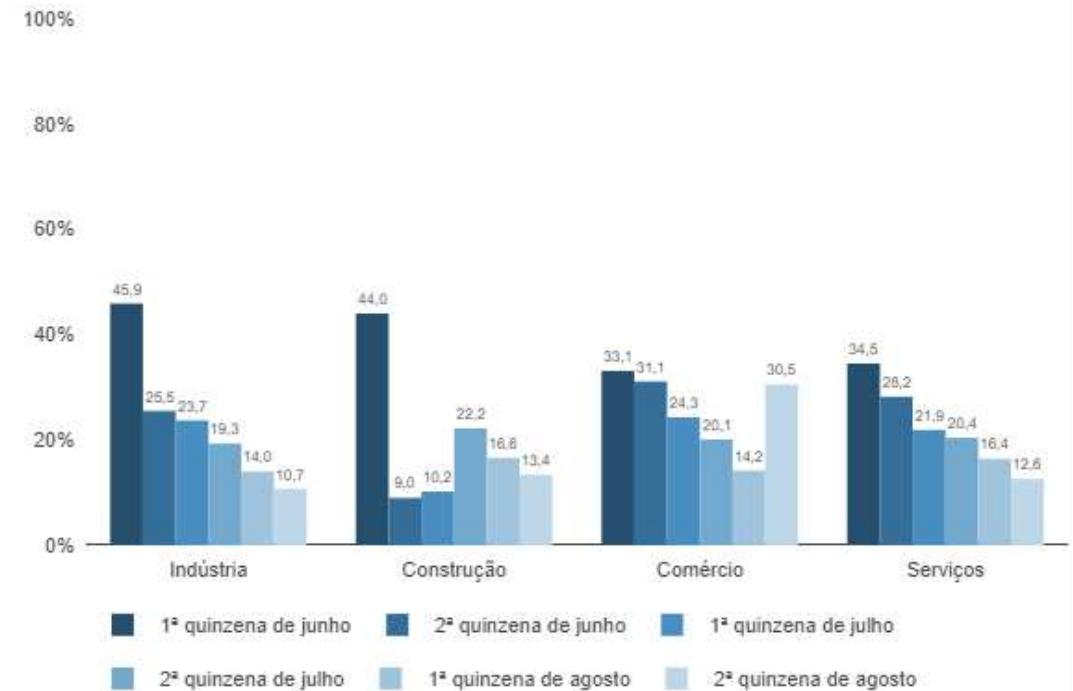

Medidas de reação

Comercialização de novos produtos ou serviços

Empresas em funcionamento, em % do total de empresas

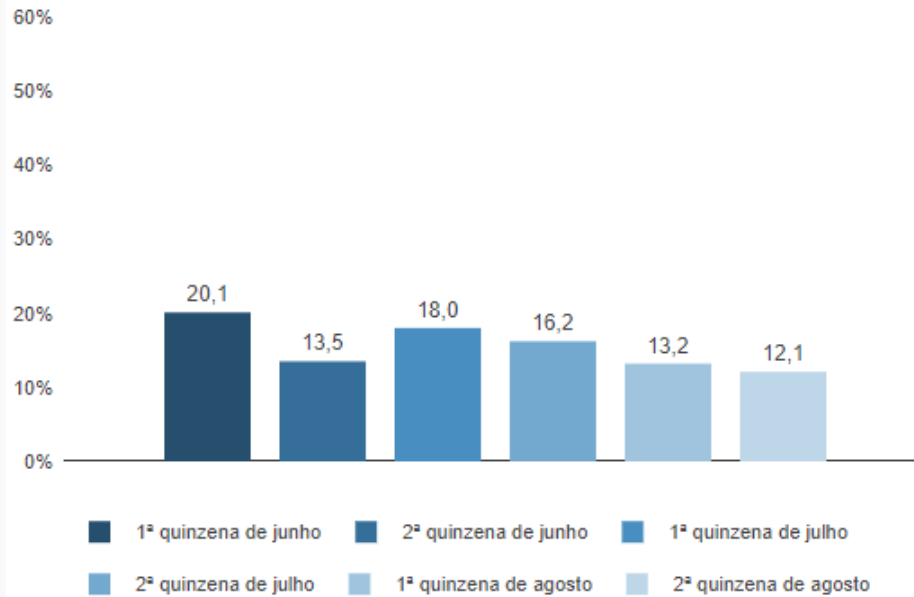

Empresas em funcionamento, em % do total de empresas, por faixa de pessoal ocupado

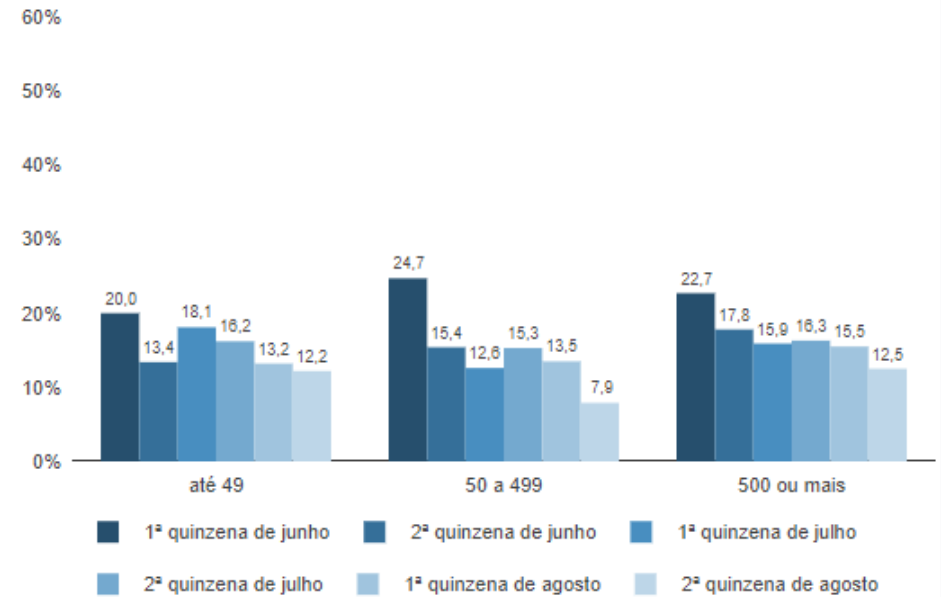

Medidas de reação

Comercialização de novos produtos ou serviços

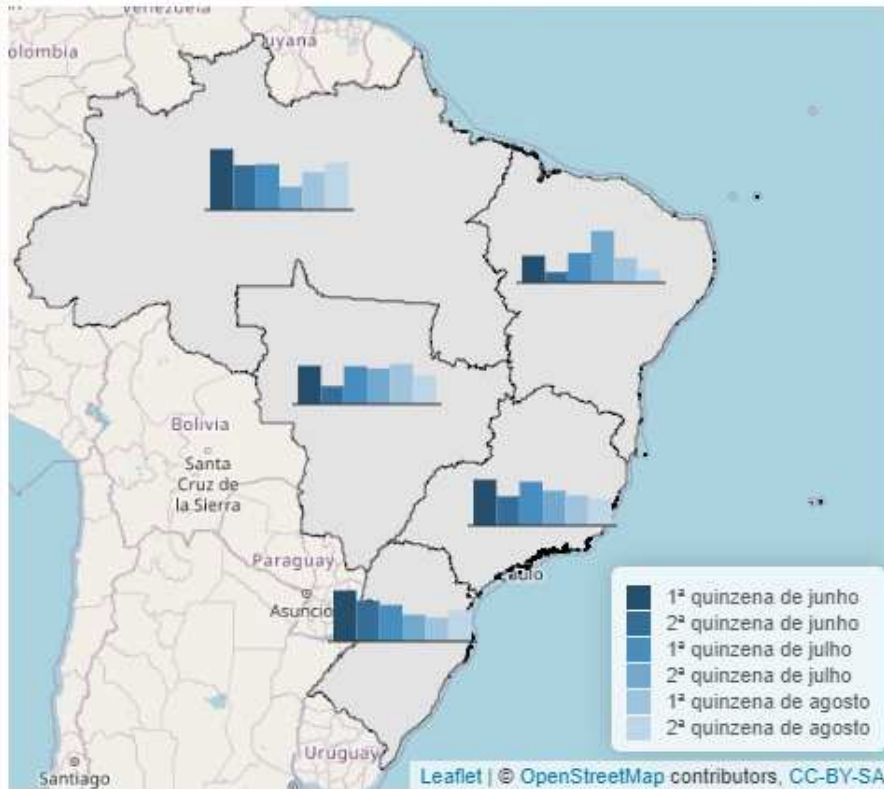

Empresas em funcionamento, em % do total de empresas, por atividades econômicas

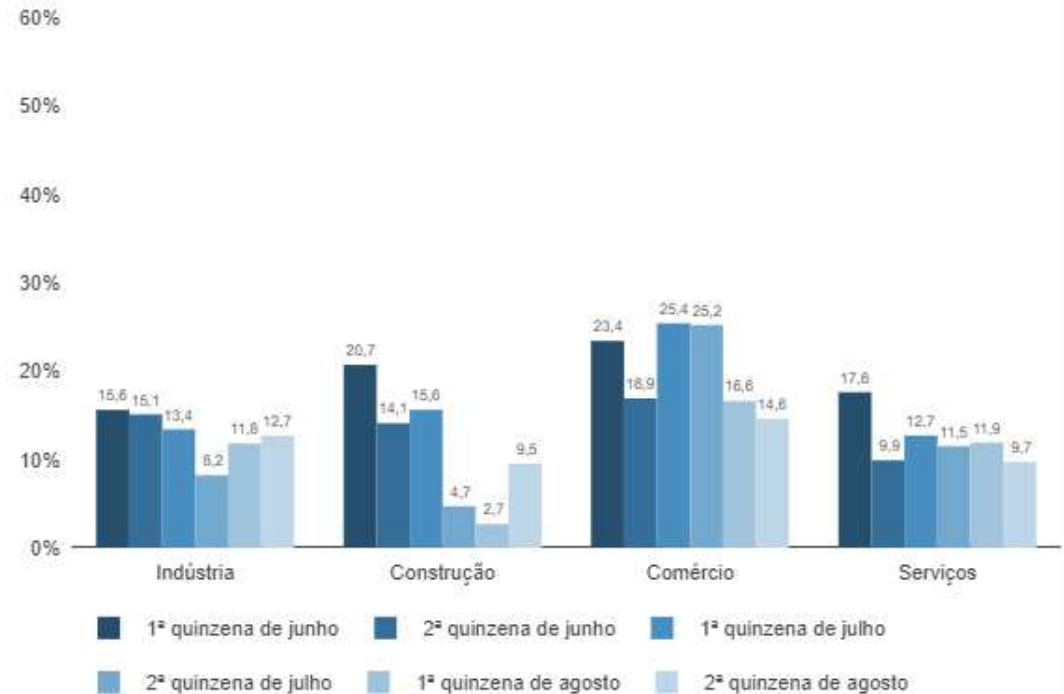

Medidas de reação

Linha de crédito emergencial para pagamento da folha salarial

Empresas em funcionamento, em % do total de empresas

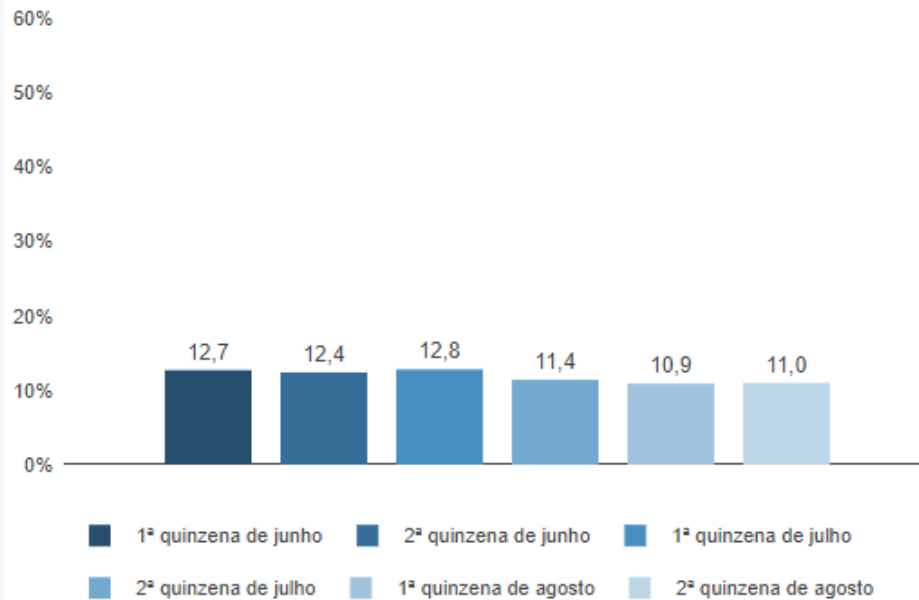

Empresas em funcionamento, em % do total de empresas, por faixa de pessoal ocupado

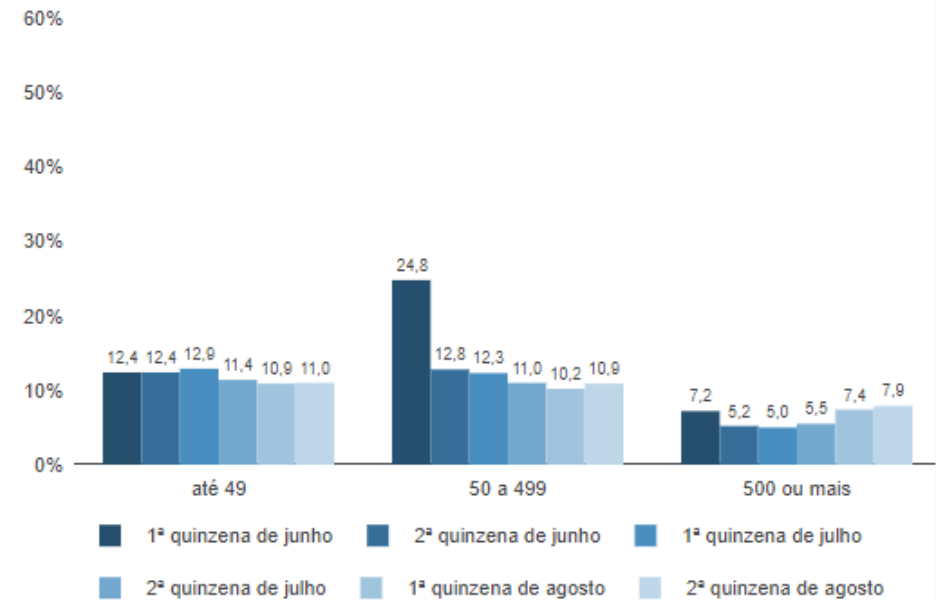

Medidas de reação

Linha de crédito emergencial para pagamento da folha salarial

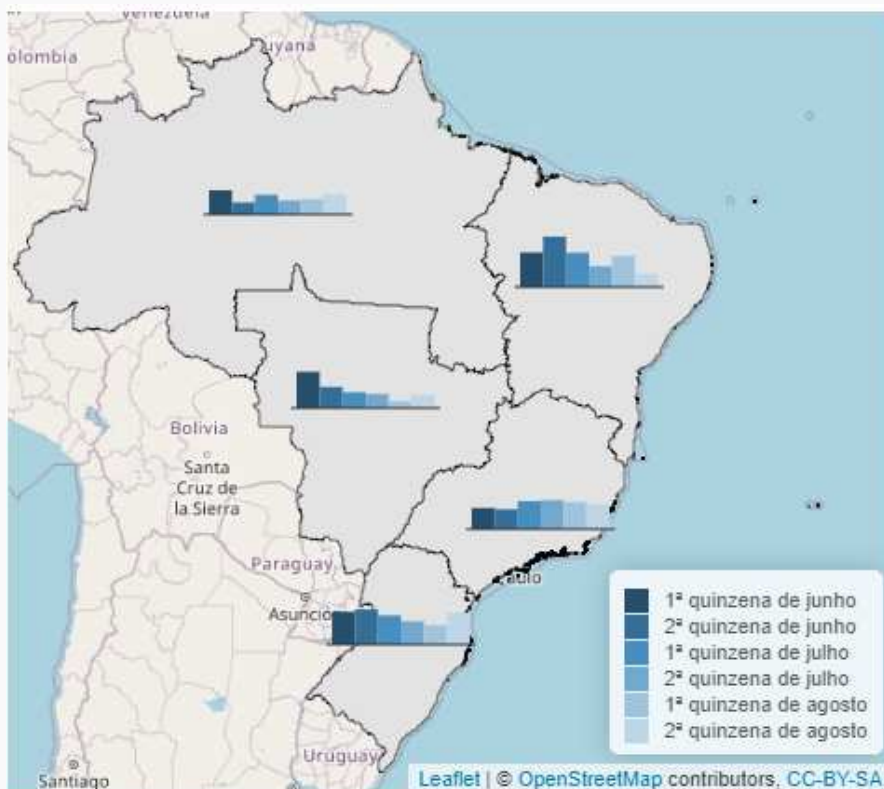

Empresas em funcionamento, em % do total de empresas, por atividades econômicas

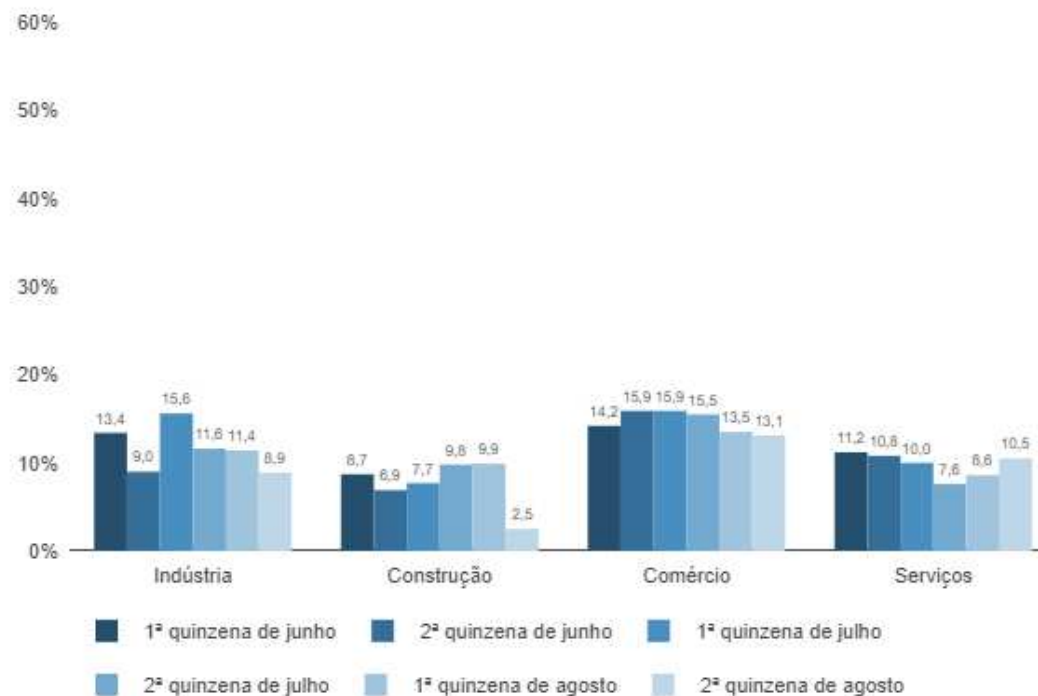

Medidas de reação

Unidade: porcentagem de empresas

Agregação	Empresas que adotaram alguma medida					Empresas que adiaram o pagamento de impostos					Empresas que conseguiram uma linha de crédito emergencial para pagamento da folha salarial				
	Total	Pelo menos uma medida com apoio do Governo	CV	Sem apoio do Governo	CV	Total	Com apoio do Governo	CV	Sem apoio do Governo	CV	Total	Com apoio do Governo	CV	Sem apoio do Governo	CV
Total															
Total	100,0	21,4 B		78,6 A		100,0	47,9 B		52,1 B		100,0	61,6 C		38,4 C	
Faixas de Pessoal Ocupado															
até 49	100,0	21,3 B		78,7 A		100,0	47,4 B		52,6 B		100,0	61,2 C		38,8 C	
50 a 499	100,0	28,6 C		71,4 B		100,0	70,9 B		29,1 C		100,0	81,8 B		18,2 D	
500 ou mais	100,0	27,9 B		72,1 A		100,0	61,8 B		38,2 B		100,0	83,4 B		16,6 D	
Atividade															
Indústria	100,0	22,2 B		77,8 A		100,0	46,6 C		53,4 B		100,0	77,9 B		22,1 D	
Construção	100,0	14,7 D		85,3 B		100,0	9,0 D		91,0 A		100,0	58,2 E		41,8 E	
Comércio	100,0	23,7 C		76,3 B		100,0	57,6 C		42,4 D		100,0	62,3 C		37,7 D	
Comércio Varejista	100,0	25,0 C		75,0 B		100,0	68,1 C		31,9 E		100,0	61,9 D		38,1 E	
Comércio por atacado	100,0	20,7 D		79,3 B		100,0	25,7 D		74,3 B		100,0	46,5 E		53,5 D	
Comércio de veículos, pelas e motocicletas	100,0	19,4 D		80,6 B		100,0	48,4 D		51,6 C		100,0	99,0 A		1,0 E	
Serviços	100,0	19,8 B		80,2 A		100,0	42,5 C		57,5 B		100,0	57,3 C		42,7 C	
Serviços prestados às famílias	100,0	17,1 D		82,9 B		100,0	38,1 D		61,9 C		100,0	40,8 D		59,2 C	
Serviços de informação e comunicação	100,0	25,2 D		74,8 B		100,0	61,5 D		38,5 E		100,0	22,2 E		77,8 C	
Serviços profissionais, administrativos e complementares	100,0	19,7 C		80,3 B		100,0	39,6 D		60,4 C		100,0	54,4 D		45,6 D	
Transportes, serviços auxiliares aos transportes e correio	100,0	24,7 C		75,3 B		100,0	47,0 D		53,0 D		100,0	99,3 A		0,7 E	
Outros serviços	100,0	17,3 C		82,7 B		100,0	40,3 D		59,7 C		100,0	54,8 D		45,2 E	
Grandes Regiões															
Norte	100,0	18,3 C		81,7 A		100,0	60,1 C		39,9 C		100,0	73,1 B		26,9 D	
Nordeste	100,0	18,0 B		82,0 A		100,0	50,7 C		49,3 C		100,0	80,2 C		19,8 E	
Sudeste	100,0	22,9 C		77,1 B		100,0	50,5 C		49,5 C		100,0	59,1 C		40,9 D	
Sul	100,0	24,5 C		75,5 B		100,0	41,8 C		58,2 C		100,0	59,2 C		40,8 D	
Centro-Oeste	100,0	11,1 C		88,9 A		100,0	31,6 C		68,4 B		100,0	67,5 C		32,5 D	

(1) Inclusive as empresas que não sabiam responder se houve apoio do governo

Fonte: IBGE, Diretoria de Pesquisas, Pesquisa Pulso Empresa

Medidas de reação

Empresas que adotaram alguma medida

Empresas em funcionamento, em % do total de empresas, por faixa de pessoal ocupado

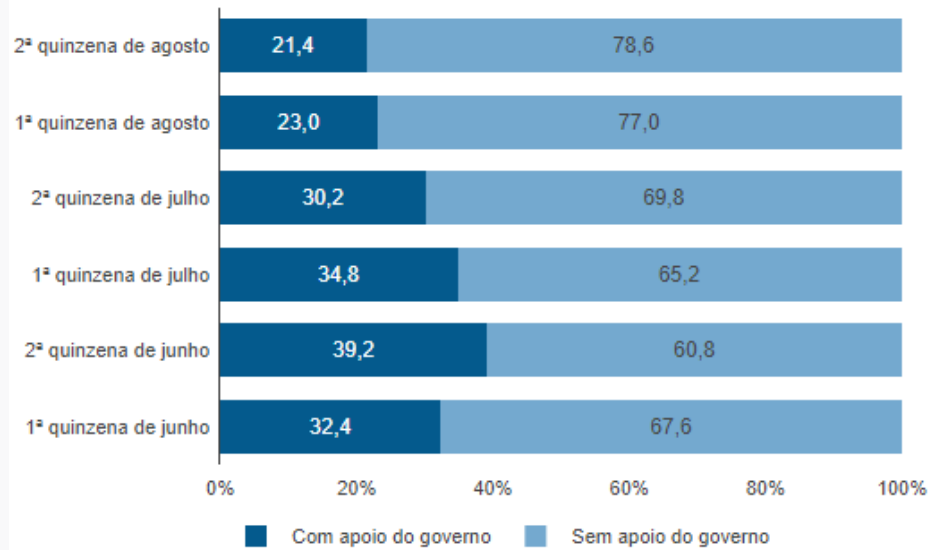

Empresas em funcionamento, em % do total de empresas, por faixa de pessoal ocupado - Com apoio do governo

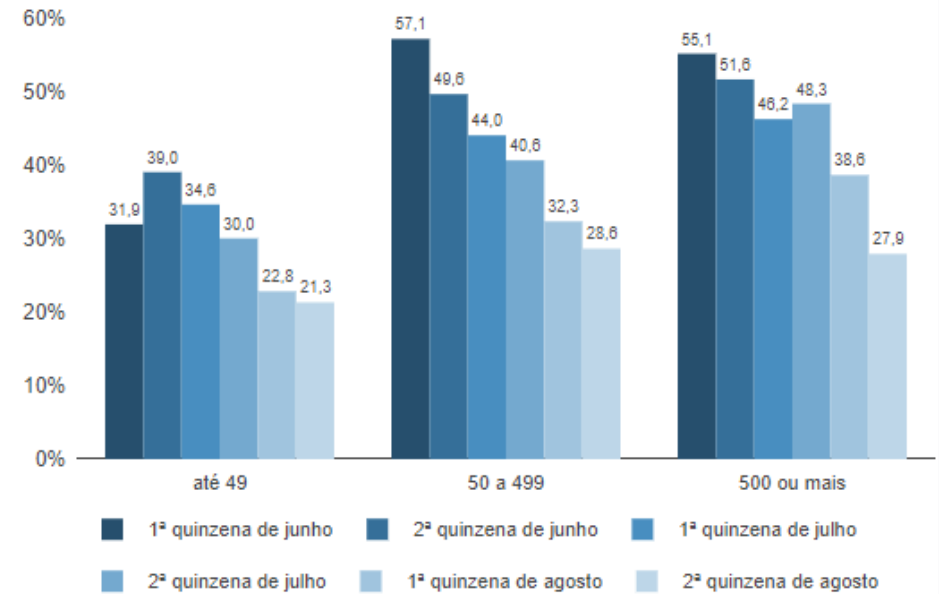

Medidas de reação

Empresas que adiaram o pagamento de impostos

Empresas em funcionamento, em % do total de empresas, por faixa de pessoal ocupado

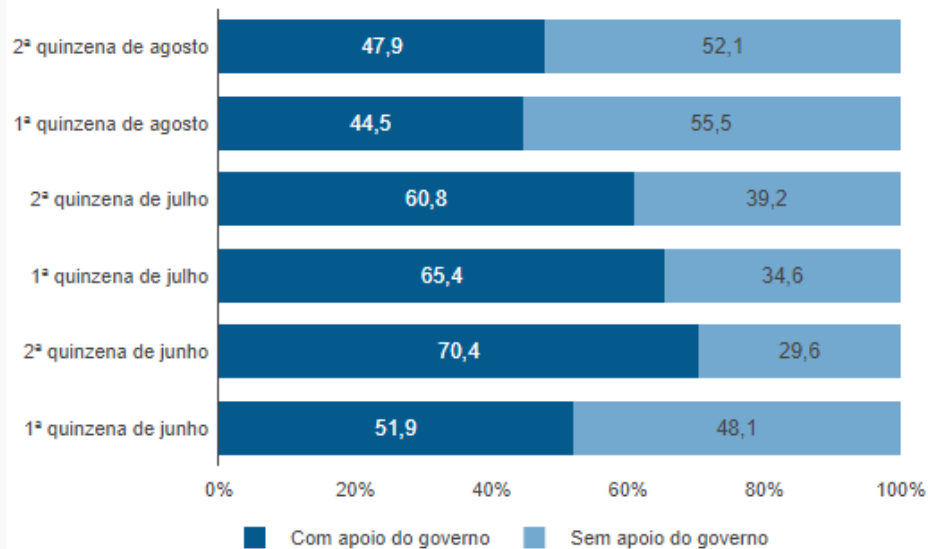

Empresas em funcionamento, em % do total de empresas, por faixa de pessoal ocupado - Com apoio do governo

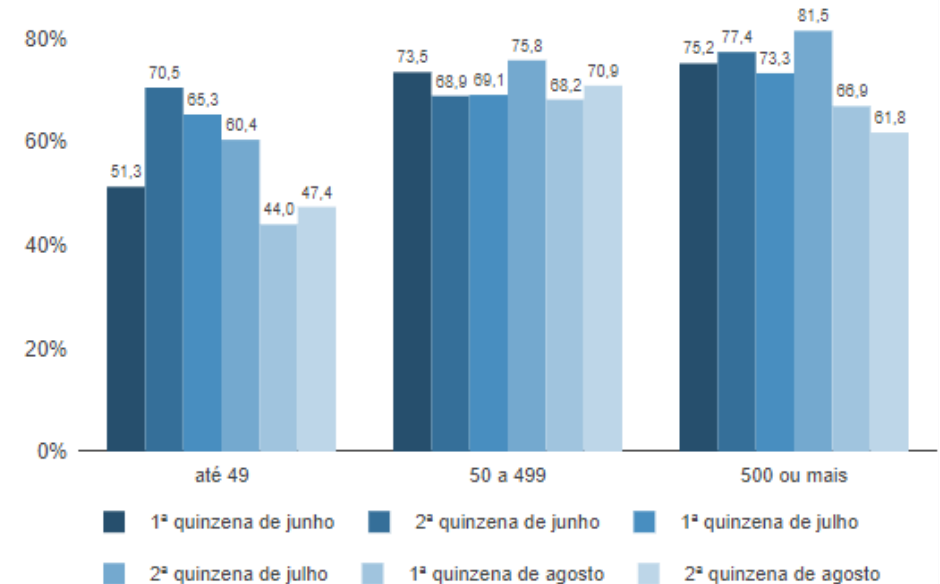

Medidas de reação

Empresas que conseguiram uma linha de crédito emergencial para pagamento da folha salarial

Empresas em funcionamento, em % do total de empresas, por faixa de pessoal ocupado

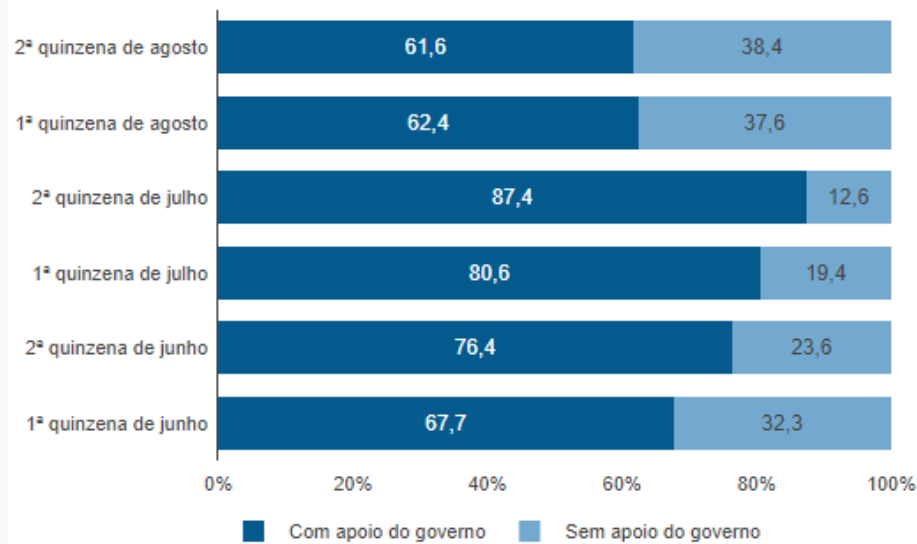

Empresas em funcionamento, em % do total de empresas, por faixa de pessoal ocupado - Com apoio do governo

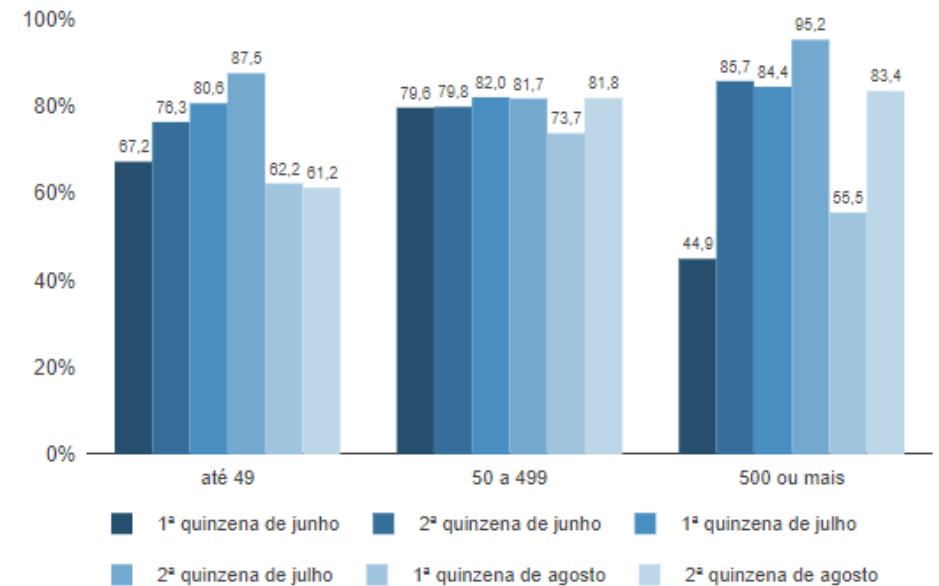

Disseminação



Hotsite

<https://covid19.ibge.gov.br/>



Quantidades de UTIs, Respiradores, Médicos e Enfermeiros

Resultados preliminares das estatísticas dos registros de UTIs, respiradores, médicos e enfermeiros no SUS e em hospitais privados, em dezembro de 2019, de acordo com o IBGE. Informação agregada por região.



Deslocamentos em busca de serviços de saúde - 2018

Resultados preliminares do ano de 2018 sobre o deslocamento da população para cidades em busca de serviços de saúde.

Mais informações



Registros de Óbitos - 2019

Resultados preliminares das estatísticas dos registros de óbitos ocorridos no país, referentes ao ano de 2019.

Mais informações

OBRIGADO!
Equipe

Pesquisa Pulso Empresa