



Bioma Predominante por Município para Fins Estatísticos

Coordenação de Meio Ambiente
Diretoria de Geociências

Sumário

1. Cuidados no uso da informação
2. Recortes territoriais
3. Por que definir o Bioma Predominante?
4. Critério e método
5. Resultados
6. Considerações finais

1. Cuidados importantes no uso da informação

1. A publicação **NÃO** tem como objetivo a **definição legal** do bioma de cada município. Os municípios com mais de um bioma continuam da mesma maneira, parte em um bioma, parte em outro.
2. **NÃO** há, no âmbito dessa publicação, qualquer **mudança em limites** de biomas ou de municípios.
3. O objetivo desta publicação é apenas esclarecer para os usuários das informações geográficas e estatísticas do IBGE que, doravante, nas **divulgações de estatísticas** municipais agregadas por Biomas, a associação de dados se fará de acordo com essa lista divulgada, ou seja, que considera o Bioma do município aquele que tem maior área dentro de seus limites.

1. Cuidados importantes no uso da informação

4. **NÃO** podemos dizer, por exemplo, que “o IBGE definiu o bioma de um Município A ou B”. O IBGE está apenas definindo um critério para agregação de dados.

5. A **transição entre Biomas**, na verdade, é **gradual** e o termo “Interbiomas” tem apenas o intuito de identificar os municípios por onde passa a linha do limite definido tecnicamente. Conceitualmente, a transição entre Biomas é gradual e outros municípios além desses podem estar incluídos nessa faixa de transição. Portanto, os Municípios Interbiomas não são os únicos situados em Áreas de Contato (Ecótonos ou Encraves), ou seja, em áreas de transição entre Biomas.

2. Recortes territoriais

Recortes territoriais legais publicados pelo IBGE

Os recortes geográficos legais são áreas administrativas **definidas por legislações ou atos normativos** para as quais o IBGE está comprometido a disponibilizar estatísticas. Sua delimitação, portanto, não é feita pelo Instituto, e, como resultado, esses recortes são atualizados apenas quando as mudanças são oficializadas por seus produtores ou por meio de novos instrumentos jurídicos ou administrativos.

2. Recortes territoriais

Recortes territoriais institucionais do IBGE

Os recortes institucionais do IBGE foram **criados especificamente para a produção, divulgação e análise das estatísticas oficiais**. Isso significa que esses recortes são projetados para atender aos requisitos de coleta e operação dos censos e demais pesquisas, bem como aos estudos geográficos essenciais para essas estatísticas, a fim de produzir recortes variados e relevantes para o planejamento e a gestão pública, além de insumos aos investimentos da iniciativa privada.

Fonte: IBGE, 2022. Quadro Geográfico de Referência para Produção, Análise e Disseminação de Estatísticas.

2. Recortes territoriais

Quadro Geográfico de Referência para Produção, Análise e Disseminação de Estatística

Recortes legais publicados pelo IBGE	Divisão político-administrativa	Divisão regional	Tipologias geográficas
	Grande Região	Recortes Metropolitanos	Área Urbana
	Estado	Categorias Metropolitanas	Área Rural
	Distrito Federal	Subcategorias Metropolitanas	Terra Indígena
	Município	Aglomeração Urbana	
	Distrito	Amazônia Legal	
	Subdistrito	Área de Atuação da SUDENE	
	Bairro	Semiárido	
	MATORIBA		
	Municípios Costeiros		
	Municípios Defrontantes com o Mar		
	Municípios da Faixa de Fronteira		

Fonte: IBGE, 2022. Quadro Geográfico de Referência para Produção, Análise e Disseminação de Estatísticas.

2. Recortes territoriais

Quadro Geográfico de Referência para Produção, Análise e Disseminação de Estatística

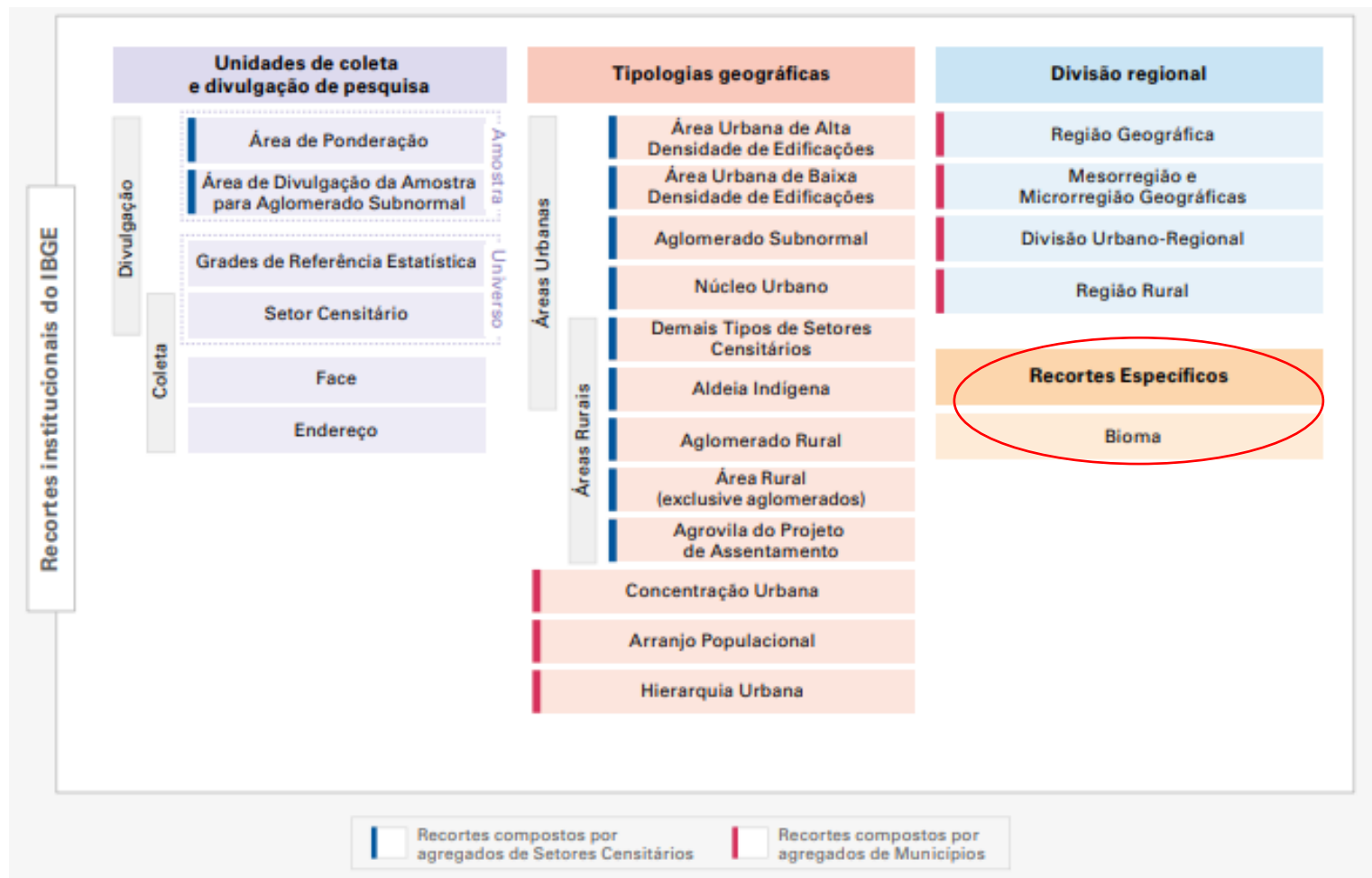

2. Recortes territoriais



2. Recortes territoriais



Amazônia

Área: **4.210.931 km²** (49,5% do território brasileiro)

Presente em: **559 Municípios**

2. Recortes territoriais



Amazônia

Área: **4.210.931 km²** (49,5% do território brasileiro)

Presente em: **559** Municípios

Cerrado

Área: **1.984.554 km²** (23,3% do território brasileiro)

Presente em: **1434** Municípios

2. Recortes territoriais



Amazônia

Área: **4.210.931 km²** (49,5% do território brasileiro)

Presente em: **559** Municípios

Cerrado

Área: **1.984.554 km²** (23,3% do território brasileiro)

Presente em: **1.434** Municípios

Mata Atlântica

Área: **1.107.285 km²** (13,0% do território brasileiro)

Presente em: **3.082** Municípios

2. Recortes territoriais



Amazônia

Área: **4.210.931 km²** (49,5% do território brasileiro)

Presente em: **559** Municípios

Cerrado

Área: **1.984.554 km²** (23,3% do território brasileiro)

Presente em: **1.434** Municípios

Mata Atlântica

Área: **1.107.285 km²** (13,0% do território brasileiro)

Presente em: **3.082** Municípios

Caatinga

Área: **862.652 km²** (10,1% do território brasileiro)

Presente em: **1.209** Municípios

2. Recortes territoriais



Amazônia

Área: **4.210.931 km²** (49,5% do território brasileiro)

Presente em: **559** Municípios

Cerrado

Área: **1.984.554 km²** (23,3% do território brasileiro)

Presente em: **1.434** Municípios

Mata Atlântica

Área: **1.107.285 km²** (13,0% do território brasileiro)

Presente em: **3.082** Municípios

Caatinga

Área: **862.652 km²** (10,1% do território brasileiro)

Presente em: **1.209** Municípios

Pampa

Área: **193.996 km²** (2,3% do território brasileiro)

Presente em: **233** Municípios

2. Recortes territoriais



Amazônia

Área: **4.210.931 km²** (49,5% do território brasileiro)

Presente em: **559** Municípios

Cerrado

Área: **1.984.554 km²** (23,3% do território brasileiro)

Presente em: **1.434** Municípios

Mata Atlântica

Área: **1.107.285 km²** (13,0% do território brasileiro)

Presente em: **3.082** Municípios

Caatinga

Área: **862.652 km²** (10,1% do território brasileiro)

Presente em: **1.209** Municípios

Pampa

Área: **193.996 km²** (2,3% do território brasileiro)

Presente em: **233** Municípios

Pantanal

Área: **151.001 km²** (1,8% do território brasileiro)

Presente em: **22** Municípios

2. Recortes territoriais

Área ocupada segundo Bioma

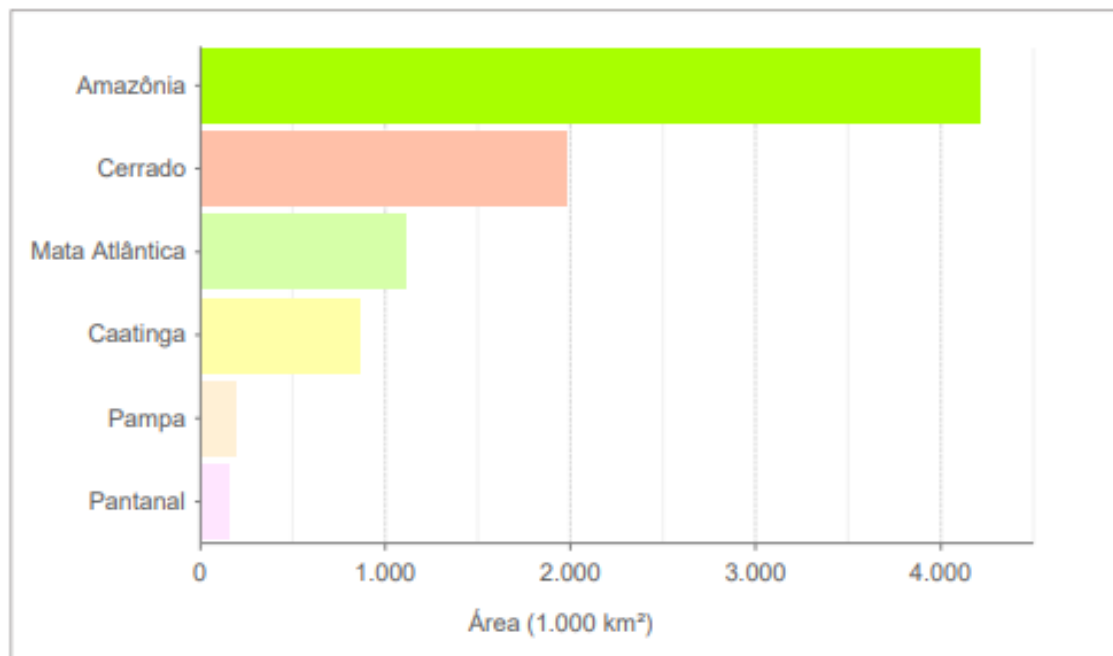

Fonte: IBGE, Diretoria de Geociências, Coordenação de Meio Ambiente.

Número de Municípios segundo Bioma

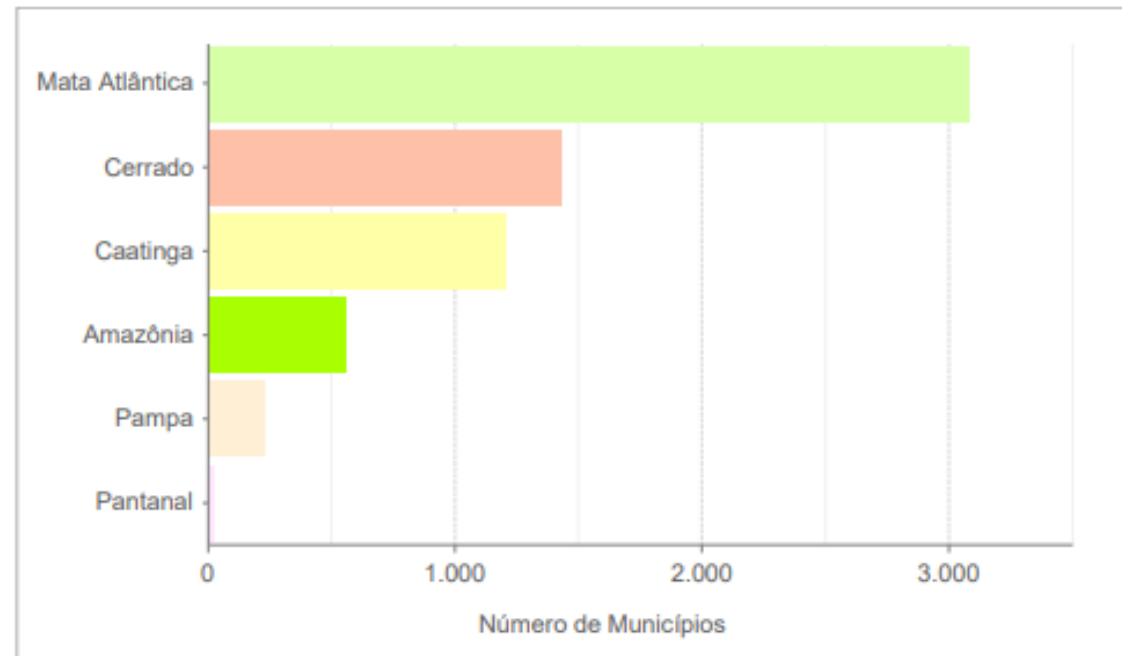

Fonte: IBGE, Diretoria de Geociências, Coordenação de Meio Ambiente.

3. Por que definir o Bioma Predominante?

Necessidade de fazer agregações de municípios por Bioma para **divulgação de estatísticas**;

Recorte territorial natural importante para a **observação de fenômenos** que não são perceptíveis na análise por outros recortes geográficos;

Evitar duplicação de dados.

Municípios **Interbiomas**

(situados em dois ou mais Biomas)

963 Municípios (17% do total de Municípios)

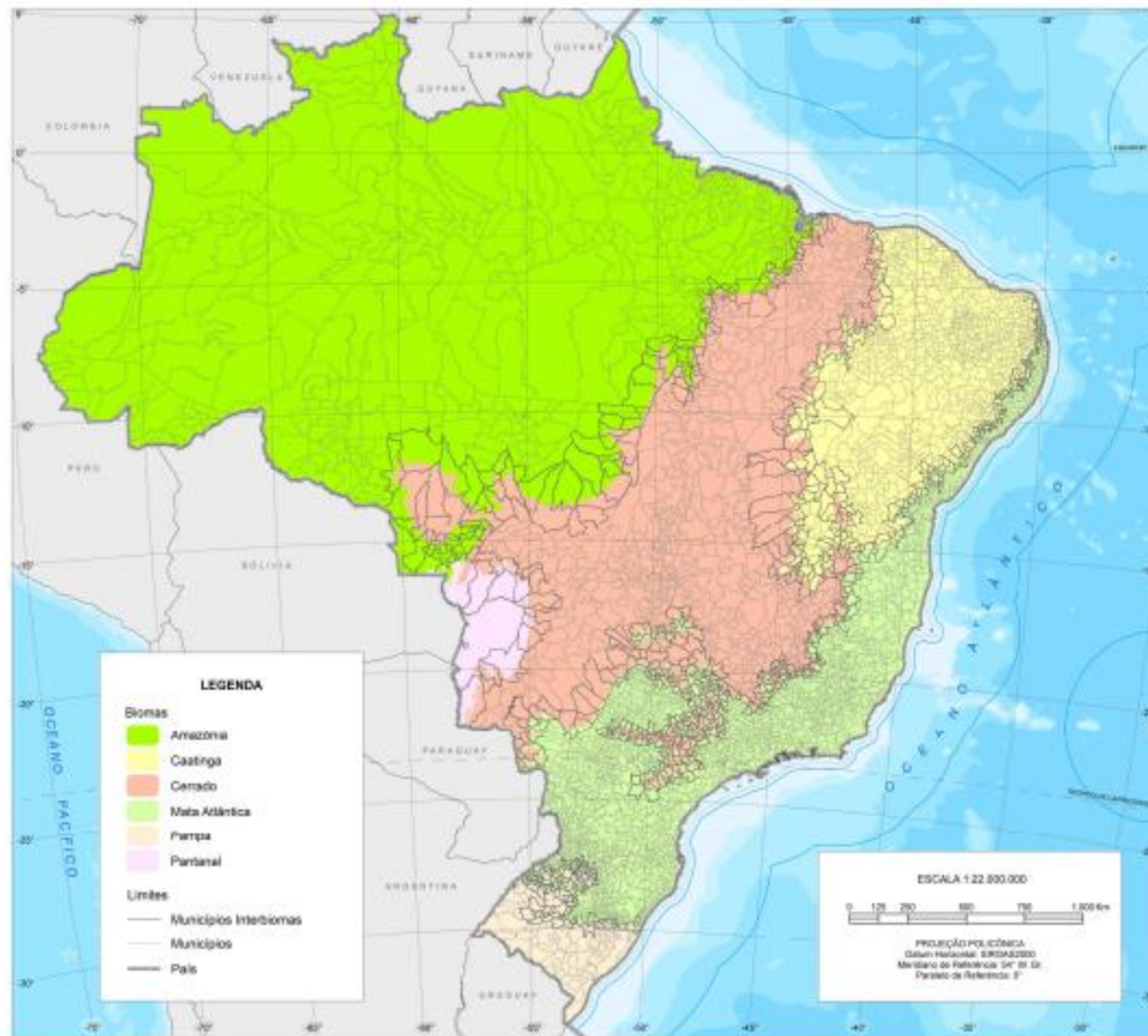

4. Critério e método

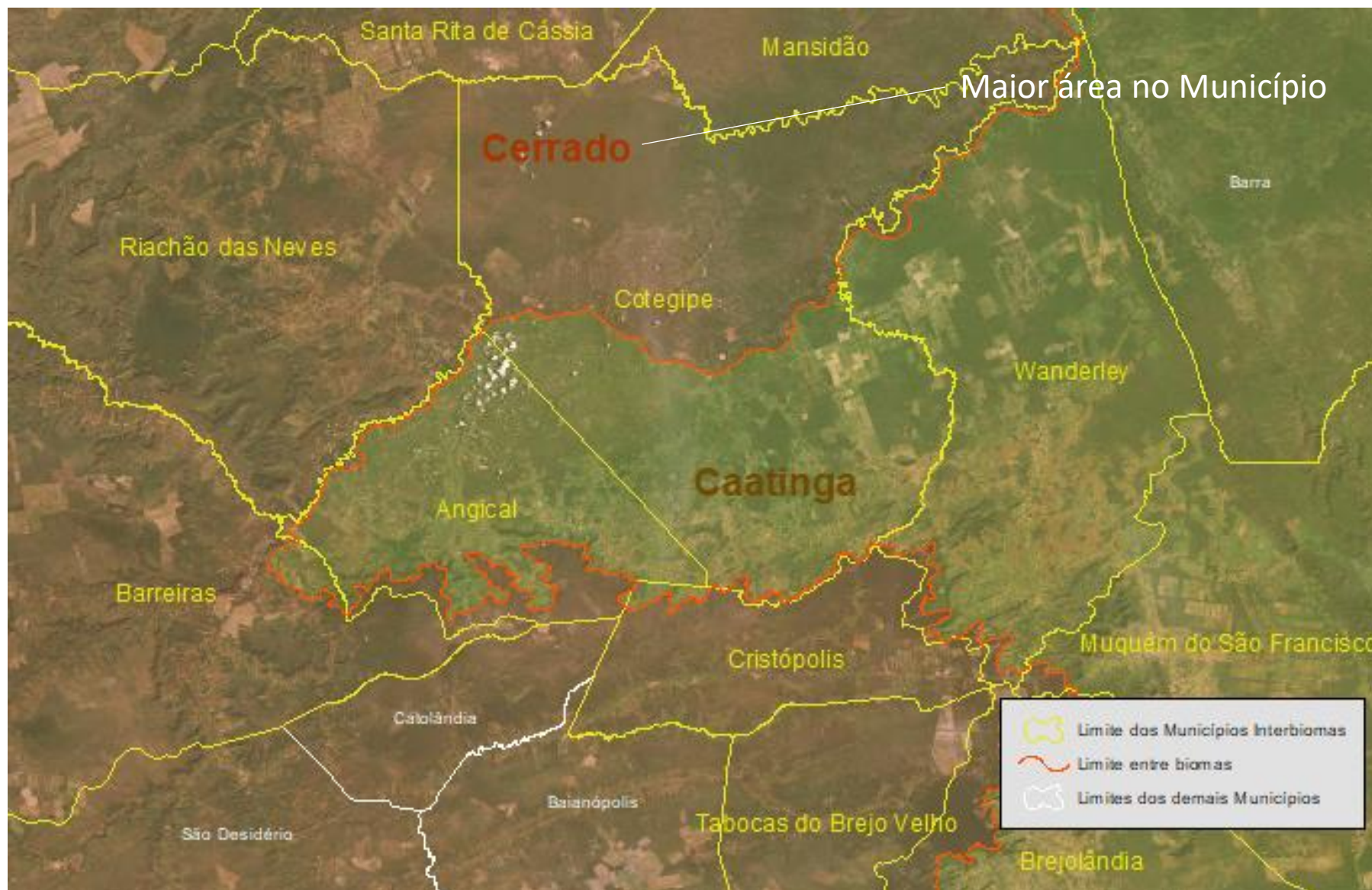

5. Resultados



5. Resultados



Amazônia

Área: **4.210.931 km²** (49,5% do território brasileiro)

Presente em: **559** Municípios

Predominante em: **503** Municípios

5. Resultados



Amazônia

Área: **4.210.931 km²** (49,5% do território brasileiro)

Presente em: **559** Municípios

Predominante em: **503** Municípios

Cerrado

Área: **1.984.554 km²** (23,3% do território brasileiro)

Presente em: **1.434** Municípios

Predominante em: **1.062** Municípios

5. Resultados



Amazônia

Área: **4.210.931 km²** (49,5% do território brasileiro)

Presente em: **559** Municípios

Predominante em: **503** Municípios

Cerrado

Área: **1.984.554 km²** (23,3% do território brasileiro)

Presente em: **1.434** Municípios

Predominante em: **1.062** Municípios

Mata Atlântica

Área: **1.107.285 km²** (13,0% do território brasileiro)

Presente em: **3.082** Municípios

Predominante em: **2.741** Municípios

5. Resultados



Amazônia

Área: **4.210.931 km²** (49,5% do território brasileiro)

Presente em: **559** Municípios

Predominante em: **503** Municípios

Cerrado

Área: **1.984.554 km²** (23,3% do território brasileiro)

Presente em: **1.434** Municípios

Predominante em: **1.062** Municípios

Mata Atlântica

Área: **1.107.285 km²** (13,0% do território brasileiro)

Presente em: **3.082** Municípios

Predominante em: **2.741** Municípios

Caatinga

Área: **862.652 km²** (10,1% do território brasileiro)

Presente em: **1.209** Municípios

Predominante em: **1.095** Municípios

5. Resultados



Amazônia

Área: **4.210.931 km²** (49,5% do território brasileiro)

Presente em: **559** Municípios

Predominante em: **503** Municípios

Cerrado

Área: **1.984.554 km²** (23,3% do território brasileiro)

Presente em: **1.434** Municípios

Predominante em: **1.062** Municípios

Mata Atlântica

Área: **1.107.285 km²** (13,0% do território brasileiro)

Presente em: **3.082** Municípios

Predominante em: **2.741** Municípios

Caatinga

Área: **862.652 km²** (10,1% do território brasileiro)

Presente em: **1.209** Municípios

Predominante em: **1.095** Municípios

Pampa

Área: **193.996 km²** (2,3% do território brasileiro)

Presente em: **233** Municípios

Predominante em: **162** Municípios

5. Resultados



Amazônia

Área: **4.210.931 km²** (49,5% do território brasileiro)

Presente em: **559** Municípios

Predominante em: **503** Municípios

Cerrado

Área: **1.984.554 km²** (23,3% do território brasileiro)

Presente em: **1.434** Municípios

Predominante em: **1.062** Municípios

Mata Atlântica

Área: **1.107.285 km²** (13,0% do território brasileiro)

Presente em: **3.082** Municípios

Predominante em: **2.741** Municípios

Caatinga

Área: **862.652 km²** (10,1% do território brasileiro)

Presente em: **1.209** Municípios

Predominante em: **1.095** Municípios

Pampa

Área: **193.996 km²** (2,3% do território brasileiro)

Presente em: **233** Municípios

Predominante em: **162** Municípios

Pantanal

Área: **151.001 km²** (1,8% do território brasileiro)

Presente em: **22** Municípios

Predominante em: **9** Municípios

5. Resultados

Tabela 3 - Número de Municípios por Bioma predominante

Bioma Predominante	Municípios nos Biomas						Total
	Amazônia	Caatinga	Cerrado	Mata Atlântica	Pampa	Pantanal	
Amazônia	<u>435</u>	0	63	0	0	5	503
Caatinga	0	<u>936</u>	76	83	0	0	1.095
Cerrado	55	51	<u>760</u>	188	0	8	1.062
Mata Atlântica	0	62	223	<u>2.385</u>	71	0	2.741
Pampa	0	0	0	70	<u>92</u>	0	162
Pantanal	0	0	8	0	0	<u>1</u>	9

Fonte: IBGE, Diretoria de Geociências, Coordenação de Meio Ambiente.

Nota: Os números sublinhados, na diagonal, referem-se aos Municípios que estão em um único Bioma. Os demais números representam os Municípios brasileiros localizados em mais de um Bioma (Interbiomas), inseridos nos Biomas correspondentes.

5. Resultados

Bioma Predominante por Município para Fins Estatísticos 2024			
Geocódigo	Nome do município	Sigla da UF	Bioma predominante
2909109	Coribe	BA	Cerrado
2909208	Coronel João Sá	BA	Caatinga
2909307	Correntina	BA	Cerrado
2909406	Cotegipe	BA	Cerrado
2909505	Cravolândia	BA	Mata Atlântica
2909604	Crisópolis	BA	Caatinga
2909703	Cristópolis	BA	Cerrado
2909802	Cruz das Almas	BA	Mata Atlântica
2909901	Curaçá	BA	Caatinga
2910008	Dário Meira	BA	Mata Atlântica
2910057	Dias d'Ávila	BA	Mata Atlântica
2910107	Dom Basílio	BA	Caatinga
2910206	Dom Macedo Costa	BA	Mata Atlântica
2910305	Elísio Medrado	BA	Mata Atlântica
2910404	Encruzilhada	BA	Mata Atlântica
2910503	Entre Rios	BA	Mata Atlântica
2910602	Esplanada	BA	Mata Atlântica
2910701	Euclides da Cunha	BA	Caatinga
2910727	Eunápolis	BA	Mata Atlântica
2910750	Fátima	BA	Caatinga

Fonte: IBGE, 2024. Bioma Predominante por Município para Fins Estatísticos

6. Considerações finais

- ✓ Referência ambiental para as pesquisas e as estatísticas nacionais);
- ✓ Auxílio às análises e à integração de dados e informações dos diversos aspectos socioeconômicos e ambientais
- ✓ Planejamento e gestão do território;
- ✓ Desenvolvimento sustentável;
- ✓ Aprimoramento das análises do território brasileiro.

Muito Obrigado!

andre.assumpcao@ibge.gov.br

luciana.temponi@ibge.gov.br