



Indicadores IBGE

Levantamento Sistemático da Produção Agrícola

Estatística da Produção Agrícola

agosto 2021

Publicado em 09/09/2021 às 9 horas

Presidente da República
Jair Messias Bolsonaro

Ministro da Economia
Paulo Roberto Nunes Guedes

Secretário Especial do Tesouro e Orçamento
Bruno Funchal

INSTITUTO BRASILEIRO DE GEOGRAFIA E ESTATÍSTICA - IBGE

Presidente
Eduardo Luiz G. Rios Neto

Diretora-Executiva
Marise Maria Ferreira

ÓRGÃOS ESPECÍFICOS SINGULARES

Diretoria de Pesquisas
Cimar Azeredo Pereira

Diretoria de Geociências
Claudio Stenner

Diretoria de Informática
Carlos Renato Pereira Cotovio

Centro de Documentação e Disseminação de
Informações
Carmem Danielle Lins Mendes Macedo

Escola Nacional de Ciências Estatísticas
Maysa Sacramento de Magalhães

UNIDADE RESPONSÁVEL

Diretoria de Pesquisas
Coordenação de Agropecuária
Octávio Costa de Oliveira

EQUIPE de ANÁLISE

Carlos Antonio Almeida Barradas
Alexandre Pires Mata
Carlos Alfredo Barreto Guedes
Geremias de Mattos Fontes Neto
Adriana Helena Gama dos Santos

Indicadores IBGE

Plano de divulgação:

Trabalho e Rendimento

Pesquisa mensal de emprego *

Pesquisa nacional por amostra de domicílios contínua

Agropecuária

Levantamento Sistemático da Produção Agrícola, Estatística da
produção agrícola**

Estatística da produção pecuária**

Indústria

Pesquisa industrial mensal: produção física Brasil

Pesquisa industrial mensal: produção física regional

Pesquisa industrial mensal: emprego e salário ***

Comércio

Pesquisa mensal de comércio

Serviços

Pesquisa mensal de serviços

Índices, preços e custos

Índice de preços ao produtor – indústrias de transformação

Sistema nacional de índices de preços ao consumidor: IPCA-E

Sistema nacional de índices de preços ao consumidor: INPC -
IPCA

Sistema nacional de pesquisa de custos e índices da construção
civil

Contas nacionais trimestrais

Contas nacionais trimestrais: indicadores de volume e valores
correntes

*O último fascículo divulgado corresponde a fevereiro de 2016.

Continuação de: Estatística da produção agropecuária, a partir de janeiro de 2006. A produção agrícola é composta do Levantamento Sistemático da Produção Agrícola. A produção pecuária é composta da Pesquisa Trimestral do Abate de Animais, da Pesquisa Trimestral do Leite, da Pesquisa Trimestral do Couro e da Produção de Ovos de Galinha. Iniciado em 1982, com a divulgação de indicadores sobre trabalho e rendimento, indústria e preços, o periódico **Indicadores IBGE passou a incorporar, no decorrer das décadas seguintes, informações sobre a agropecuária, contas nacionais trimestrais e serviços, visando contemplar as variadas demandas por estatísticas conjunturais para o País. Outros temas poderão ser abarcados futuramente, de acordo com as necessidades de informação identificadas. O periódico é subdividido em fascículos por temas específicos, que incluem tabelas de resultados, comentários e notas metodológicas. As informações apresentadas estão disponíveis em diferentes níveis geográficos: nacional, regional e metropolitano, variando por fascículo.

***O último fascículo divulgado corresponde a dezembro de 2015.

Sumário

1– PRODUÇÃO AGRÍCOLA 2021	04
1.1 – Estimativas de agosto em relação a julho de 2021.....	04
1.2 – Estimativas de agosto em relação à safra obtida em 2020	22
1.3 – Estimativas mensais da safra brasileira de cereais, leguminosas e oleaginosas em 2021.	23
TABELAS DE RESULTADOS – PRODUÇÃO AGRÍCOLA 2021	
1 Área de cereais, leguminosas e oleaginosas - comparação entre as safras 2020 e 2021 - Brasil e Grandes Regiões	24
2 Produção de cereais, leguminosas e oleaginosas - comparação entre as safras 2020 e 2021 - Brasil e Grandes Regiões	25
3 Área e produção de cereais, leguminosas e oleaginosas – Brasil, Grandes Regiões e Unidades da Federação – safra 2021	26
4 Área e produção de cereais, leguminosas e oleaginosas - segundo os produtos agrícolas – Brasil - safra 2021	27
5 Área, produção e rendimento médio – confronto entre as estimativas de agosto e de julho de 2021 – Brasil	28
6 Área, produção e rendimento médio – confronto entre a safra de 2020 e a estimativa para 2021 – Brasil	29
PRODUTOS	
Algodão herbáceo (em caroço)	30
Arroz (em casca)	32
Banana	35
Batata-inglesa – total	38
Batata-inglesa - 1ª safra	40
Batata-inglesa - 2ª safra	41
Batata-inglesa - 3ª safra	43
Cacau (em amêndoa)	44
Café (em grão) - total	45
Café (em grão) - arábica	47
Café (em grão) - canephora	49
Cana-de-açúcar.....	51
Castanha-de-caju.....	52
Feijão (em grão) - total	56
Feijão (em grão) - 1ª safra	59
Feijão (em grão) - 2ª safra	62
Feijão (em grão) - 3ª safra	65
Fumo (em folha)	67
Laranja.....	69
Mandioca	71
Milho (em grão) - total	74
Milho (em grão) - 1ª safra	77
Milho (em grão) - 2ª safra	80
Soja (em grão)	83
Sorgo (em grão)	86
Tomate	89
Trigo (em grão)	91
Uva.....	93

1 – PRODUÇÃO AGRÍCOLA 2021

1.1- Estimativas de agosto em relação a julho de 2021

A estimativa de agosto de 2021 para a safra nacional de cereais, leguminosas e oleaginosas¹ alcançou **251,7 milhões de toneladas**², 1,0% inferior à obtida em 2020 (254,1 milhões de toneladas), declínio de 2,4 milhões de toneladas. Em relação ao mês anterior, houve declínio de 4 383 780 toneladas (-1,7%). A área a ser colhida foi de 68,3 milhões de hectares, apresentando crescimento de 4,3% frente à área colhida em 2020, aumento de 2,8 milhões de hectares. Em relação ao mês anterior, a área a ser colhida apresentou crescimento de 46 019 hectares (0,1%).

O arroz, o milho e a soja são os três principais produtos deste grupo, que, somados, representam 92,4% da estimativa da produção e respondem por 87,6% da área a ser colhida. Em relação ao ano anterior, houve acréscimos de 6,2% na área do milho (aumentos de 1,3% no milho 1ª safra e de 8,0% no milho 2ª safra) e de 4,7% na área da soja, ocorrendo declínios de 16,0% na área do algodão herbáceo e de 0,2% na área do arroz. No que se refere à produção, ocorreram acréscimos de 10,1% para a soja e de 4,3% para o arroz em casca, ocorrendo declínios para o algodão herbáceo (-16,6%) e para o milho (-15,5%), com reduções de 4,1% no milho 1ª safra e de 19,4% no milho 2ª safra.

Para a soja, a estimativa de produção foi de 133,8 milhões de toneladas. Para o milho, a estimativa foi de 87,3 milhões de toneladas (25,5 milhões de toneladas de milho 1ª safra e 61,7 milhões de toneladas de milho 2ª safra). A produção do arroz foi estimada em 11,5 milhões de toneladas e, o algodão em caroço, em 5,9 milhões de toneladas.

A estimativa da produção de cereais, leguminosas e oleaginosas apresentou variação anual positiva para quatro Grandes Regiões: a Sul (6,0%), a Sudeste (0,1%), a Norte (1,0%) e Nordeste (1,8%), e negativa para a Centro-Oeste (-6,1%).

Tabela 1. Produção e variação anual - Brasil e Grandes Regiões

Grande Região	Produção 2020 (t)	Produção 2021 (t)	Variação (%)
Brasil	254.137.369	251.696.534	-1,0
Centro-Oeste	121.744.872	114.371.569	-6,1
Sul	73.082.739	77.475.449	6,0
Sudeste	25.732.890	25.748.635	0,1
Nordeste	22.587.556	22.998.744	1,8
Norte	10.989.312	11.102.137	1,0

Fonte: IBGE, Diretoria de Pesquisas, Coordenação de Agropecuária, Levantamento Sistemático da Produção Agrícola - agosto/2021.

Em relação a julho, houve aumentos nas estimativas da produção do feijão 3ª safra (4,0% ou 21 538 toneladas), da soja (0,3% ou 341 006 toneladas) e, da cevada (0,1% ou 600 toneladas), e declínios nas estimativas de produção do sorgo (-6,0% ou 151 436 toneladas), do milho 2ª safra (-5,2% ou 3 407 108 toneladas), do feijão 1ª safra (-4,8% ou 58 185 toneladas), do feijão 2ª safra (-3,1% ou 30 466 toneladas),

¹ Produtos: algodão herbáceo (caroço de algodão), amendoim (em casca), arroz (em casca), feijão (em grão), mamona (em baga), milho (em grão), soja (em grão), aveia (em grão), centeio (em grão), cevada (em grão), girassol (em grão), sorgo (em grão), trigo (em grão) e triticale (em grão).

² Em atenção às demandas dos usuários de informação de safra, os levantamentos de Cereais, leguminosas e oleaginosas foram realizados em estreita colaboração com a Companhia Nacional de Abastecimento - Conab, órgão do Ministério de Agricultura, Pecuária e Abastecimento – MAPA, continuando um processo de harmonização das estimativas oficiais de safra, iniciado em outubro de 2007, das principais lavouras brasileiras.

do trigo (-2,3% ou 189 395 toneladas), da aveia (-1,1% ou 11 360 toneladas), do café arábica (-0,4% ou 8 505 toneladas) e do café canephora (-0,0% ou 172 toneladas).

Gráfico 1. Variação relativa da produção agrícola em (%). Brasil, julho e agosto de 2021.

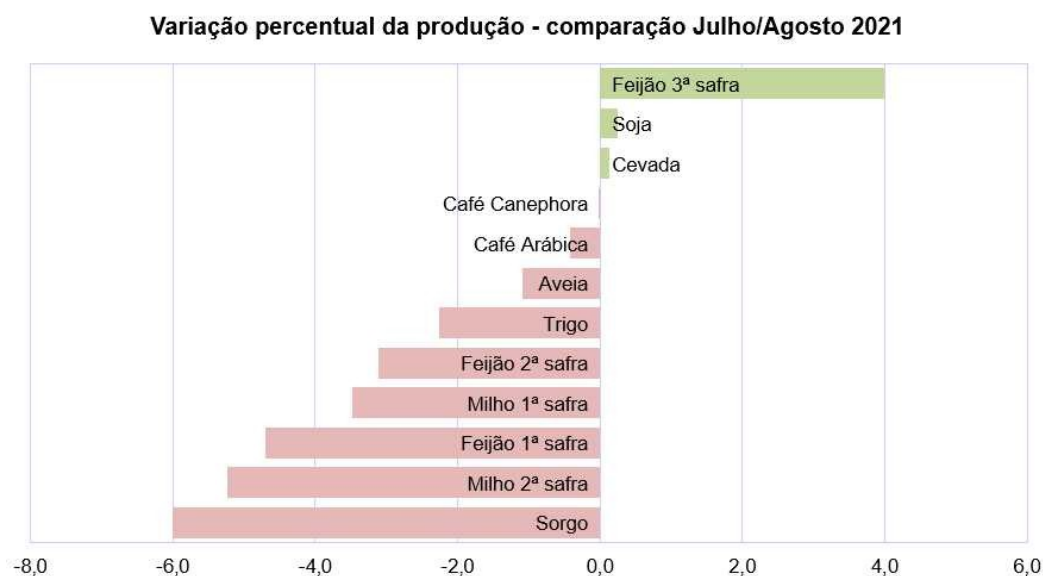

Fonte: IBGE, Diretoria de Pesquisas, Coordenação de Agropecuária, Levantamento Sistemático da Produção Agrícola - agosto/2021.

Gráfico 2. Variação absoluta da produção agrícola em toneladas. Brasil, julho e agosto de 2021.

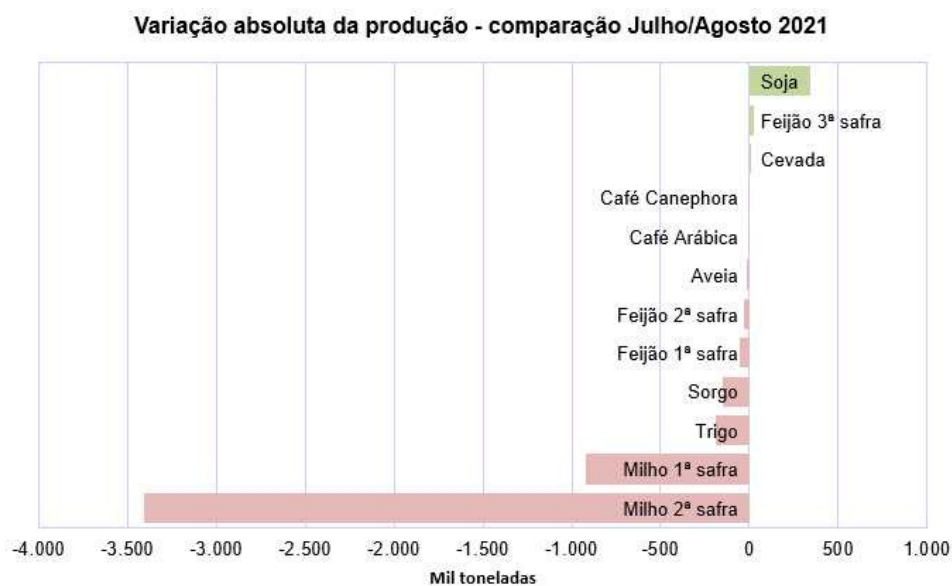

Fonte: IBGE, Diretoria de Pesquisas, Coordenação de Agropecuária, Levantamento Sistemático da Produção Agrícola - agosto/2021.

Na distribuição da produção pelas Unidades da Federação, o Mato Grosso lidera como o maior produtor nacional de grãos, com uma participação de 28,2%, seguido pelo Rio Grande do Sul (14,9%), Paraná (13,5%), Goiás (9,3%), Mato Grosso do Sul (7,7%) e Minas Gerais (6,1%), que, somados, representaram 79,7% do total nacional. Com relação à participação das regiões brasileiras, tem-se a seguinte distribuição: Centro-Oeste (45,5%), Sul (30,8%), Sudeste (10,2%), Nordeste (9,1%) e Norte (4,4%).

Gráfico 3. Participação das Unidades da Federação e das Grandes Regiões na produção nacional de cereais, leguminosas e oleaginosas. Brasil, agosto de 2021.

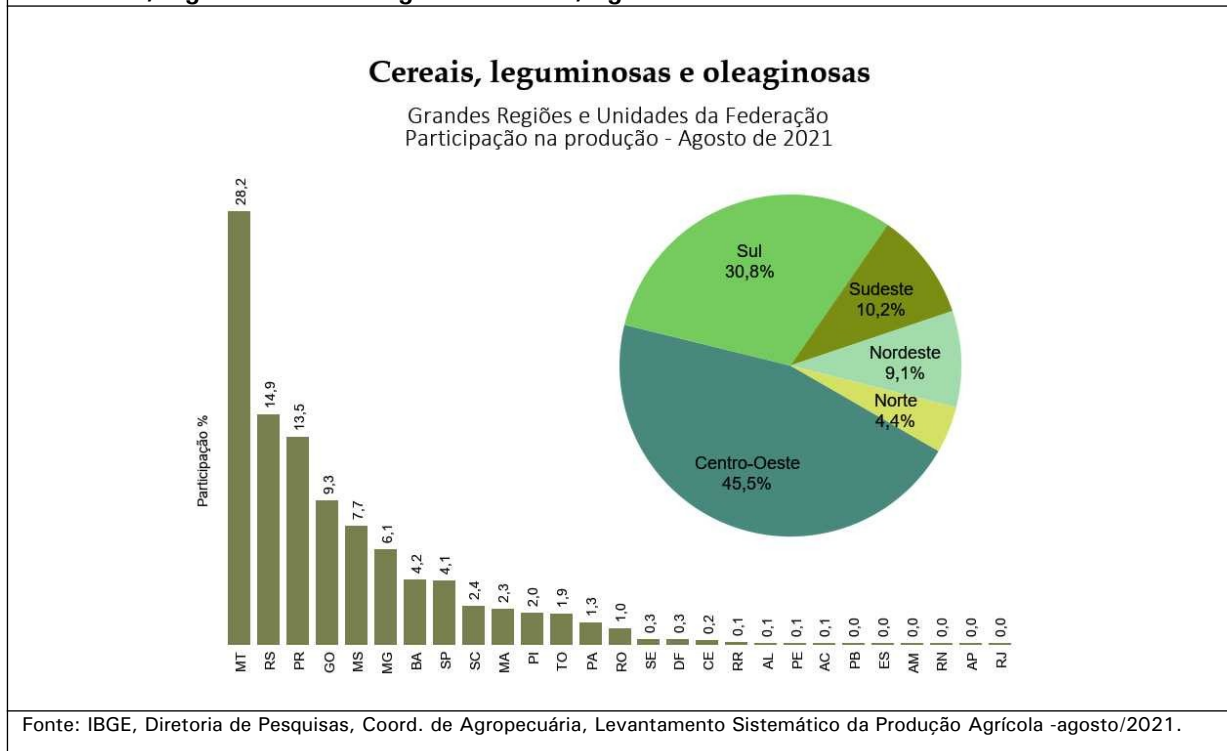

As variações positivas nas estimativas da produção, em relação ao mês anterior, ocorreram em Goiás (126 625 t), em Alagoas (26 163 t), no Maranhão (18 810 t), no Amapá (8 146 t), em Rondônia (5 777 t), no Acre (1 653 t), no Espírito Santo (1 079 t) e no Rio de Janeiro (20 t), As variações negativas ocorreram no Mato Grosso do Sul (-1 891 415 t), no Paraná (-1 085 000 t), em Minas Gerais (-854 789 t), no Piauí (-375 486 t), em Sergipe (-150 373 t), no Ceará (-130 485 t), na Bahia (-79 500 t), em Pernambuco (- 5 005 t) e no Rio Grande do Norte (-2 604 t).

Gráfico 4. Variação absoluta da produção agrícola segundo as Unidades da Federação. Brasil, julho e agosto de 2021.

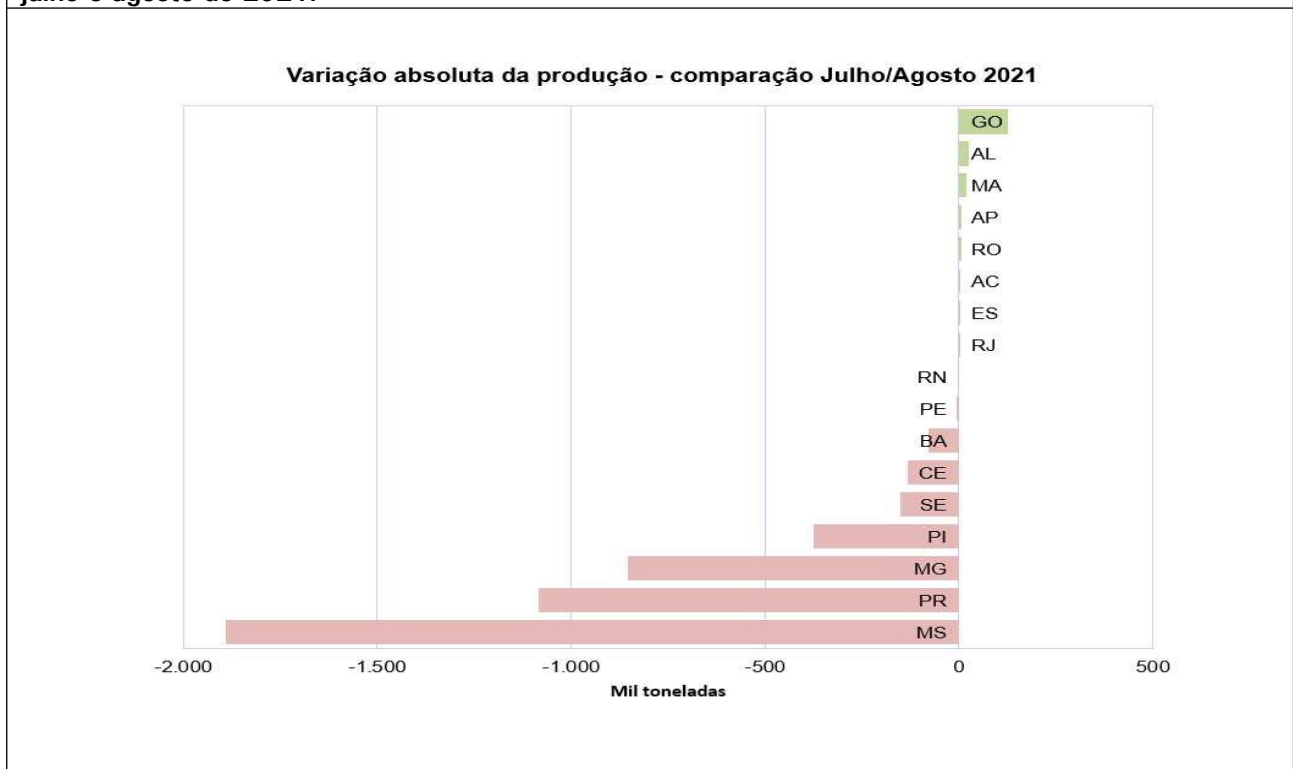

Fonte: IBGE, Diretoria de Pesquisas, Coordenação de Agropecuária, Levantamento Sistemático da Produção Agrícola-agosto/2021.

CAFÉ (em grão) – A estimativa da produção brasileira de café para 2021, considerando-se as duas espécies, arábica e canephora, foi de **2 934,0 mil toneladas**, ou **48,9 milhões de sacas de 60 kg**, declínio de 0,3% em relação ao mês anterior e decréscimo de 21,2% em relação ao ano anterior. O rendimento médio, de 1 604 kg/ha, por sua vez, caiu 0,4% em relação ao mês anterior, declinando 18,5% no comparativo anual. Segue a participação dos tipos de café na safra brasileira:

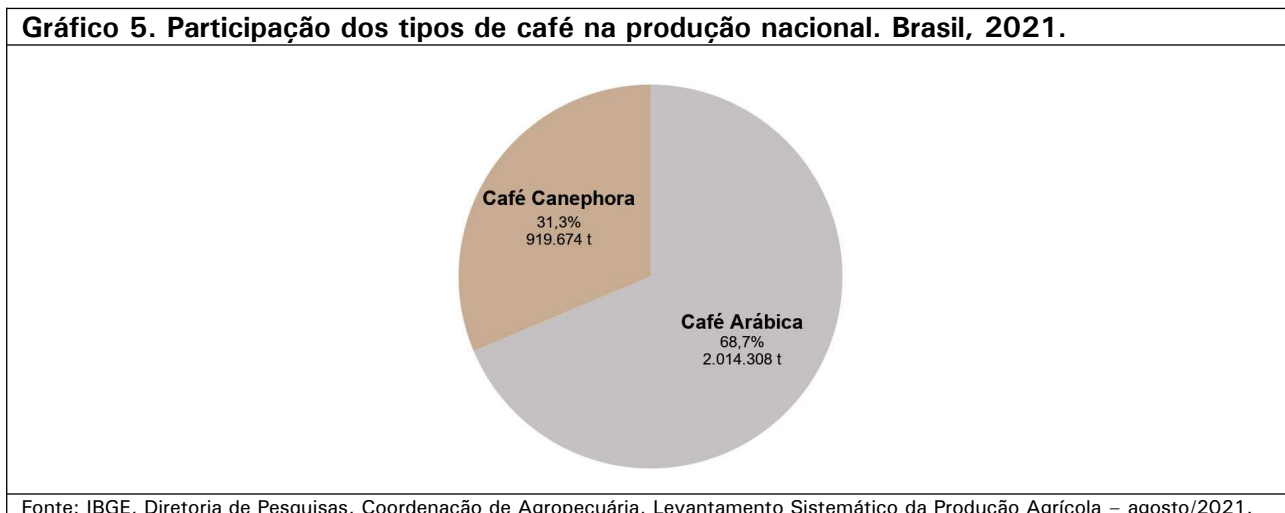

Para o **café arábica**, a produção estimada foi de **2 014,3 mil toneladas**, ou **33,6 milhões de sacas de 60 kg**, decréscimo de 0,4% em relação ao mês anterior, e declínio de 29,6% em relação ao ano anterior. Em 2020, a safra brasileira de café arábica foi de bialidade positiva, sendo a maior produção colhida pelo País e recorde da série histórica do IBGE. Em 2021, a safra de arábica será de bialidade negativa, o que deve resultar em uma retração expressiva da produção. Além disso, o clima quente e seco, na maior parte de 2020, principalmente, quando as flores estavam se abrindo, no segundo semestre, pode ter limitado o desenvolvimento das lavouras.

Minas Gerais é o maior produtor de café arábica, devendo responder, em 2021, por 69,9% da produção brasileira. A produção mineira foi estimada em 1 408,3 mil toneladas, ou 23,5 milhões de sacas de 60 kg, decréscimos de 0,3% em relação ao mês anterior, de 31,1% em relação ao ano anterior. Em relação a produção obtida em 2020, houve declínio de 5,1% tanto na área plantada como na área a ser colhida, e redução de 27,4% no rendimento médio, esse último associado à bialidade negativa da safra. Em São Paulo, a produção estimada foi de 262,2 mil toneladas, ou 4,4 milhões de sacas de 60 kg, declínio de 29,0% em relação à 2020. No Espírito Santo, outro importante produtor do café arábica, a produção foi estimada em 160,2 mil toneladas ou 2 670,6 mil sacas de 60 kg, declínios de 3,4% em relação ao mês anterior e de 29,0% em relação à 2020. Na Bahia, a estimativa da produção foi de 92,0 mil toneladas, ou 1 533,3 mil sacas de 60 kg, declínio de 23,7% em relação à 2020. A produção paranaense foi estimada em 52,0 mil toneladas, ou 866,7 mil sacas de 60 kg, queda de 7,8% em relação à 2020, havendo redução de 6,7% na área plantada.

Apesar do declínio da produção em relação ao ano anterior, vale ressaltar que a produção de 2020 beneficiou-se do clima chuvoso, sendo a maior obtida pelo País, portanto, uma base de comparação elevada. Nos últimos anos, a qualidade do café arábica brasileiro tem melhorado, uma vez que cada vez mais produtores têm aprimorado seus sistemas de produção e investido mais em tratamentos culturais, visando obter melhores classificações para o produto colhido, o que tem garantido melhores remunerações à produção.

Como durante a colheita da safra corrente houve predomínio de tempo seco, nas principais áreas de produção da Região Sudeste, isso também contribuiu para a obtenção de um produto de qualidade superior.

Em face do inverno mais rigoroso de 2021, algumas áreas de produção, que estão sujeitas à ocorrência de geadas, notadamente localizadas no Sul de Minas, São Paulo e Paraná tiveram lavouras atingidas pelo fenômeno, o que deve reduzir o potencial de produção das plantas para o próximo ano. Contudo, em termos de quantitativo de produção que pode estar comprometida, somente a partir do início do próximo ano, quando as plantas estiverem florindo e formando os primeiros “chumbinhos”, é que teremos maior segurança para realizar as avaliações dessas perdas.

Gráfico 6. Estimativas da produção de café arábica e variação anual (%) segundo as principais Unidades da Federação produtoras. Brasil, 2020 e 2021.

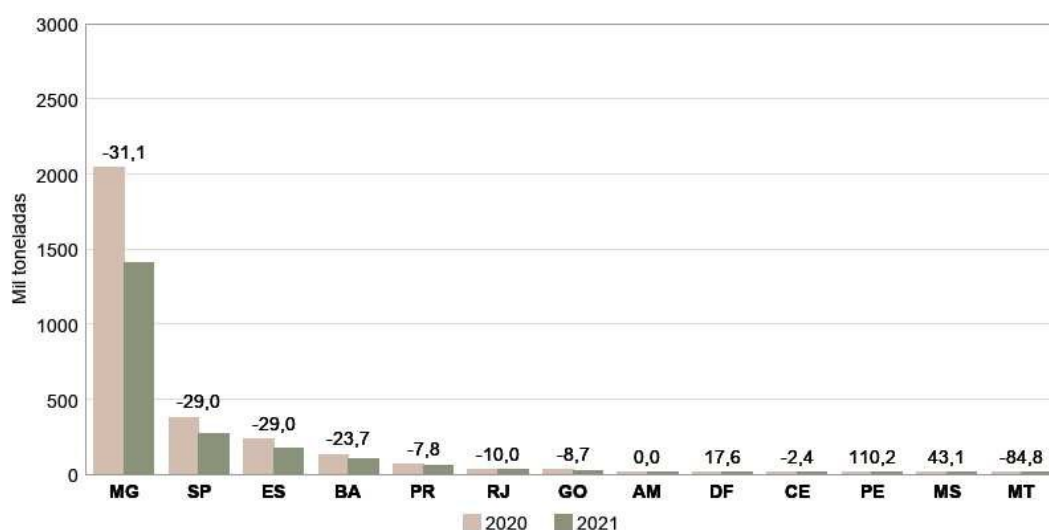

Fonte: IBGE, Diretoria de Pesquisas, Coordenação de Agropecuária, Levantamento Sistemático da Produção Agrícola – agosto/2021.

Para o **café canephora**, mais conhecido como **conillon**, a estimativa da produção foi de **919,7 mil toneladas**, ou **15,3 milhões de sacas de 60 kg**, crescimentos de 6,3% em relação à 2020. O rendimento médio, de 2 340 kg/ha, apresenta crescimento de 6,0% nesse último comparativo.

No Espírito Santo, maior produtor brasileiro, com cerca de 67,2% da produção total em 2021, a estimativa encontra-se em 618,3 mil toneladas ou 10,3 milhões de sacas de 60 kg, crescimento de 10,0% em relação ao ano anterior. Na Bahia, a avaliação da produção foi de 126,2 mil toneladas, ou 2,1 milhões de sacas de 60 kg, crescimento de 0,5% em relação à produção obtida em 2020. No início do ano, houve aumento do volume de chuvas nas principais áreas produtoras do café conillon desses estados, o que refletiu no rendimento médio, que deve ficar em 2 338 kg/ha no Espírito Santo, e em 3 116 kg/ha na Bahia. Além disso, como os preços do produto encontram-se em níveis mais favoráveis, é possível que os produtores tenham aumentado os investimentos nas lavouras, resultando em maior produtividade.

Em Rondônia, outro importante produtor de café conillon, com 15,7% de participação na safra brasileira em 2021, a estimativa da produção foi de 144,2 mil toneladas, ou 2,4 milhões de sacas de 60 kg, declínio de 0,2% em relação ao ano anterior. Em Minas Gerais, a produção estimada foi de 19,2 mil toneladas, ou 320,7 mil sacas de 60 kg, declínio de 5,3% em relação à 2020.

Gráfico 7. Estimativas da produção de café canephora (conillon) e variação anual (%), segundo as principais Unidades da Federação produtoras. Brasil, 2020 e 2021.

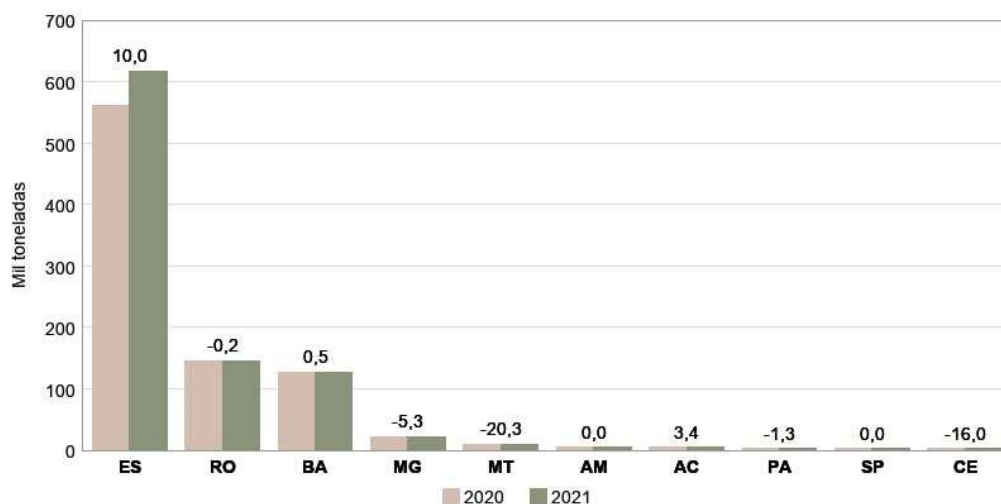

Fonte: IBGE, Diretoria de Pesquisas, Coordenação de Agropecuária, Levantamento Sistemático da Produção Agrícola – agosto/2021.

Segundo o CEPEA/ESALQ/USP³, o preço da saca de 60 kg do café arábica bica corrida, tipo 6, bebida dura fechou agosto de 2021 em R\$ 1.084,23, aumento de 6,88% no mês. A saca do café robusta (conillon), à vista, tipo 6, peneira 13 acima, com 86 defeitos fechou em R\$ 691,01, aumento de 19,02% no mês.

No gráfico seguinte, a série histórica da produção de café no Brasil mostra que, em 2020, o volume de produção do café arábica e total foram recordes e, que devido a essa produção elevada, aguarda-se retração na produção deste tipo de café em 2021, resultado da bialidade negativa desta safra.

Gráfico 8. Série histórica da produção do café arábica, do café canephora e do café total (soma dos dois tipos de café). Brasil, 2012 a 2021.

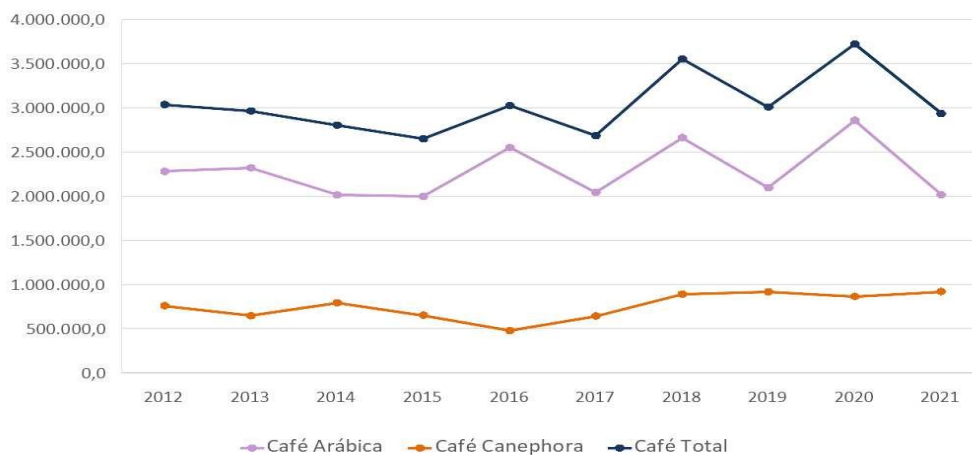

Fonte: IBGE, Diretoria de Pesquisas, Coagro, PAM 2012/2019 e Levantamento Sistemático da Produção Agrícola 2020 e agost/2021.

CEREAIS DE INVERNO (em grão) – Os principais cereais de inverno produzidos no Brasil são o **trigo**, a **aveia branca** e a **cevada**. A estimativa da produção do **trigo** foi de **8,2 milhões de toneladas**, com declínio de 2,3% em relação ao mês anterior e crescimento de 31,8% em relação à 2020, sendo que o rendimento médio deve aumentar 16,5%. A área plantada cresceu 13,1% em decorrência do estímulo do preço do produto, que também subiu acompanhando as demais *commodities* agrícolas.

³ CEPEA/ESALQ/USP. <https://www.cepea.esalq.usp.br/br/indicador/café.aspx>

A Região Sul deve responder por 90,5% da produção tritícola nacional em 2021. No Paraná, maior produtor de trigo, com participação de 45,5% no total nacional, a produção foi estimada em 3,7 milhões de toneladas, declínio de 4,3% em relação ao mês anterior, contudo, crescimento de 19,3% no comparativo anual. Segundo o DERAL/PR⁴, as recentes geadas e a seca reduziram o potencial produtivo do trigo no Estado, contudo a produção estimada é superior à obtida em 2020. No final de agosto, o DERAL/PR informou que, em 2% das áreas, o trigo encontra-se em maturação, sendo essas onde as lavouras mais sentiram as geadas e a seca; em 39% das áreas, as lavouras encontram-se em enchimento de grãos; em 35% das áreas as lavouras encontram-se com as espigas já emitidas e em outros 24%, em desenvolvimento vegetativo.

O Rio Grande do Sul, segundo maior produtor, com participação de 41,7% do total nacional, deve produzir 3,4 milhões de toneladas, crescimento de 62,1% em relação ao ano anterior. Segundo a EMATER/RS⁵, como a maioria das lavouras ainda está no primeiro estágio de desenvolvimento, as baixas temperaturas do final de julho não prejudicaram grande parte delas. No final de agosto, 100% das lavouras encontravam-se plantadas, com 77% germinando ou em desenvolvimento vegetativo; 20% em floração e 3% em enchimento de grãos.

Em Santa Catarina, a estimativa da produção foi de 275,6 mil toneladas, aumentos de 58,9% em relação ao ano anterior. A estimativa da produção de trigo da Região Sudeste, de 592,9 mil toneladas, apresentou declínio de 5,5% em relação ao ano anterior, apesar do crescimento de 5,3% na área plantada. As estimativas da produção de Minas Gerais e de São Paulo alcançaram 243,0 mil toneladas e 349,9 mil toneladas, respectivamente. Na Região Centro-Oeste, as maiores produções devem ser de Goiás, com 100,6 mil toneladas e de Mato Grosso do Sul, com 42,3 mil toneladas. O Distrito Federal informou uma estimativa de produção de 10,5 mil toneladas, declínio de 7,9% em relação à 2020.

Gráfico 9. Estimativas da produção de trigo e variação anual (%), segundo as principais Unidades da Federação produtoras. Brasil, 2020 e 2021.

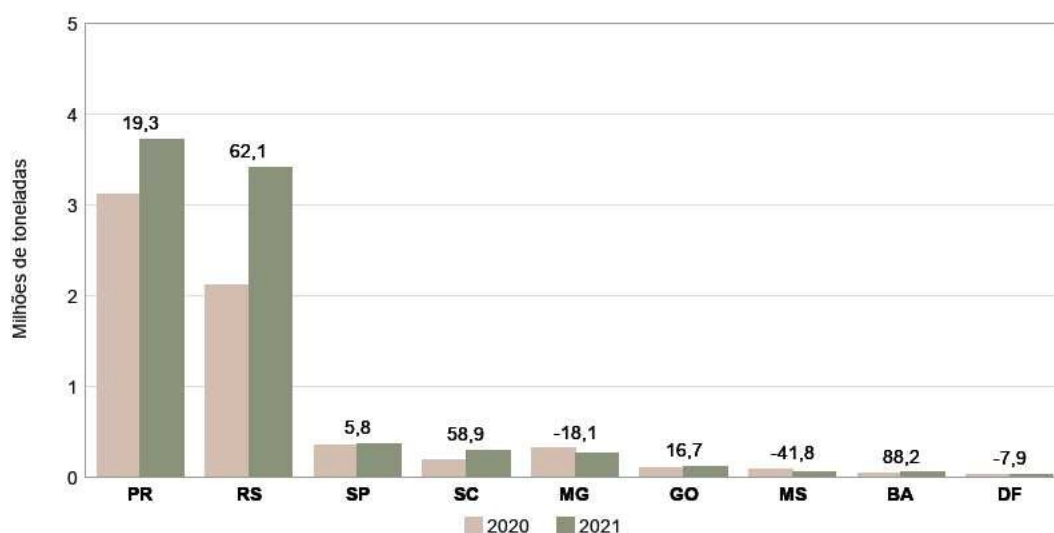

Fonte: IBGE, Diretoria de Pesquisas, Coordenação de Agropecuária, Levantamento Sistemático da Produção Agrícola – agosto/2021.

Em 2020, as lavouras de inverno foram afetadas por problemas climáticos, o que reduziu seus potenciais produtivos. Para 2021, apesar das recentes geadas, os produtores estão mais otimistas com o clima. Além disso, como os preços do cereal encontram-se em níveis satisfatórios, os produtores devem

⁴DERAL/PR. Departamento de Economia Agrícola do Paraná. Boletim Conjuntural semanal 34/2021. <http://www.agricultura.pr.gov.br/Pagina/Conjuntura-Boletim-Semanal-30/2021>.

⁵EMATER/RS. http://www.emater.tche.br/site/arquivos_pdf/conjuntural/conj_26082021.pdf

aumentar os investimentos nas lavouras. Segundo o CEPEA/ESALQ/USP⁶, a tonelada do trigo fechou agosto de 2021, no Paraná, em R\$ 1 647,04, aumento de 5,62% no mês. No Rio Grande do Sul, a tonelada do cereal fechou em R\$ 1 524,22, aumento de 0,38%.

A estimativa da produção da **aveia** foi de **1 033,5 mil toneladas**, declínio de 1,1% em relação a julho e crescimento de 11,7% em relação ao ano anterior. Rio Grande do Sul e Paraná são os maiores produtores brasileiros do cereal, com estimativas de 794,5 mil toneladas e 170,0 mil toneladas, respectivamente. Em Santa Catarina, a estimativa da produção encontra-se em 35,1 mil toneladas, aumento de 41,5% em relação ao ano anterior. A Região Sul concentra 96,7% da produção brasileira do cereal. O seu cultivo constitui-se em uma alternativa ao trigo no inverno, cumprindo também o papel de prover a cobertura do solo e, conseqüentemente, sua proteção, sendo também importante na rotação com a soja, espécie normalmente cultivada em sucessão.

Embora a maioria dos produtores cultivem a aveia branca objetivando a produção de grãos, quando sua qualidade é prejudicada, notadamente, devido aos problemas climáticos, é comum seu aproveitamento na alimentação animal. Quando o cultivo se destina à cobertura do solo, adubação verde e pastejo, a preferência normalmente recai no cultivo da aveia preta.

Gráfico 10. Estimativas da produção de aveia e variação anual (%), segundo as principais Unidades da Federação produtoras. Brasil, 2020 e 2021.

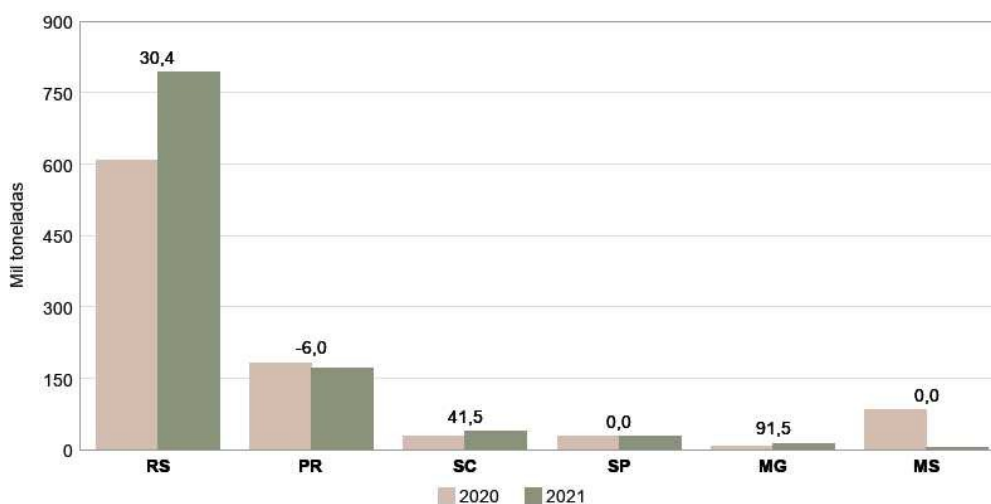

Fonte: IBGE, Diretoria de Pesquisas, Coordenação de Agropecuária, Levantamento Sistemático da Produção Agrícola – agosto/2021.

Para a **cevada**, a produção estimada encontra-se em **480,9 mil toneladas**, aumento de 0,1% em relação ao mês anterior, e crescimento de 26,9% em relação a 2020. Os maiores produtores do cereal são Paraná, com 355,2 mil toneladas, e Rio Grande do Sul, com 110,0 mil toneladas, cujas produções somadas representam 96,8% do total nacional. As produções paulista e catarinense foram estimadas em 12,7 mil toneladas e em 3,0 mil toneladas, respectivamente.

O cultivo do cereal normalmente é realizado sob contrato com cervejarias locais, o que tem incentivado a produção no País como alternativa à importação do produto.

⁶CEPEA/ESALQ/USP. <https://www.cepea.esalq.usp.br/br/indicador/trigo.aspx>

Gráfico 11. Estimativas da produção de cevada e variação anual (%), segundo as principais Unidades da Federação produtoras. Brasil, 2020 e 2021.

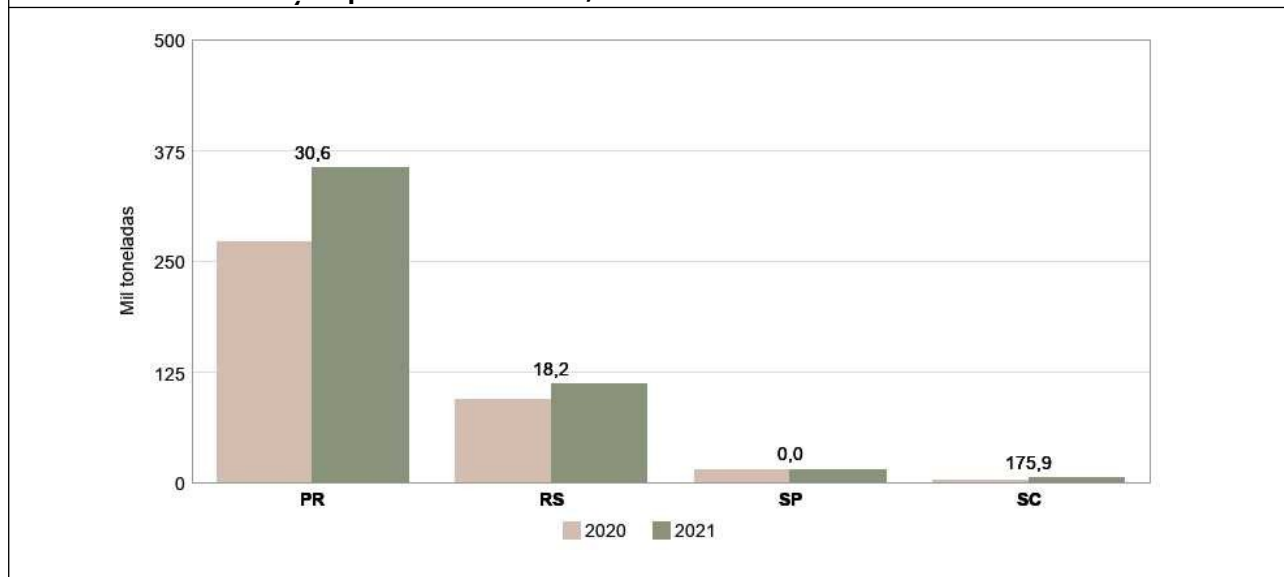

Fonte: IBGE, Diretoria de Pesquisas, Coordenação de Agropecuária, Levantamento Sistemático da Produção Agrícola – agosto/2021.

FEIJÃO (em grão) – A oitava estimativa da produção nacional de feijão em 2021, considerando-se as três safras, foi de **2,7 milhões de toneladas**. Essa estimativa de produção é 2,4% menor que a de julho. A área a ser colhida foi reduzida em 0,9% e o rendimento médio em 1,5%. Nesta avaliação, as Unidades da Federação com maior participação na estimativa de produção foram Paraná (20,3%), Minas Gerais (20,0%) e Goiás (11,7%).

Com relação à variação anual, a estimativa para a área a ser colhida diminuiu 0,5%. A produção, foi reduzida em 7,4%, havendo também declínio de 7,0% no rendimento médio em relação à 2020. A seguir, a participação das três safras do produto na produção total do País:

Gráfico 12. Participação das três safras de feijão na produção total. Brasil, 2021.

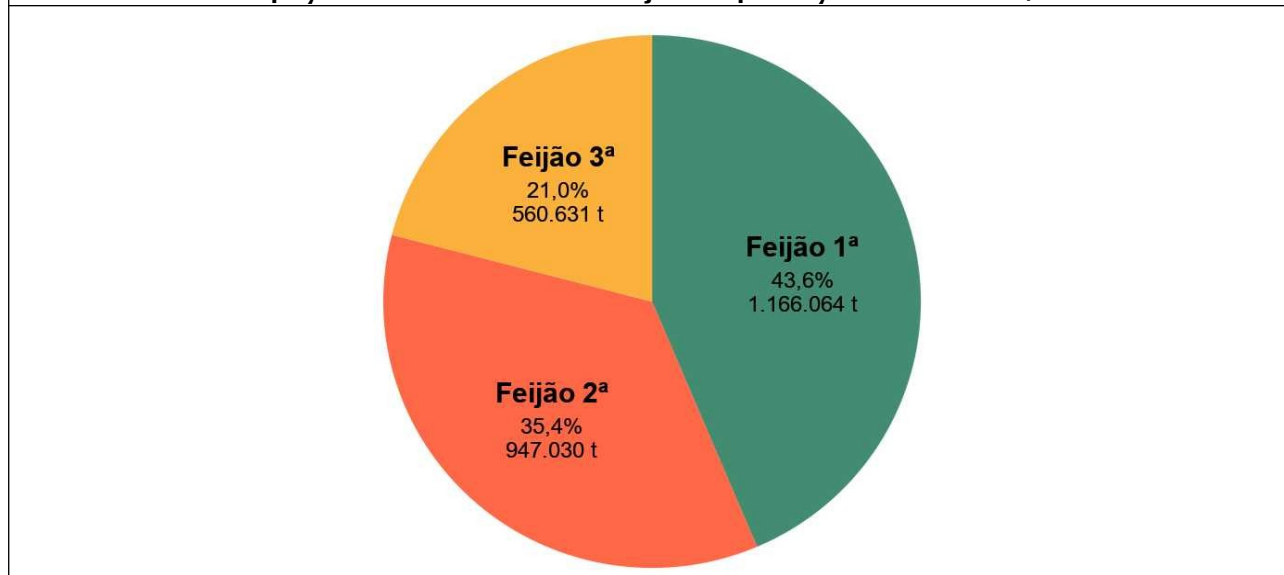

Fonte: IBGE, Diretoria de Pesquisas, Coordenação de Agropecuária, Levantamento Sistemático da Produção Agrícola – agosto/2021.

A **1ª safra de feijão** foi estimada em **1,2 milhão de toneladas**, diminuição de 4,8% frente à estimativa de julho. A área a ser colhida também sofreu redução de 0,8% e o rendimento médio também foi estimado 3,8% menor. Destaques negativos para Ceará (-14,2%), Piauí (-41,6%) e Pernambuco (-13,0%). Essa 1ª safra representa 43,6% do total de feijão produzido no país

Em relação ao ano anterior, houve reduções de 11,0% na produção; de 6,7% no rendimento médio e de 4,5% para a área a ser colhida. Os destaques positivos foram: Minas Gerais (4,3%), São Paulo (8,6%), Santa Catarina (1,3%) e Goiás (10,9%). Os destaques negativos foram registrados no Piauí (-34,4%), no Ceará (-8,5%), no Rio Grande do Norte (-54,7%), na Paraíba (-18,3%), em Pernambuco (-40,7%), na Bahia (-24,2%), no Paraná (-18,7%) e no Distrito Federal (-36,6%).

Gráfico 13. Estimativas da produção de feijão na 1ª safra e variação anual (%), segundo as principais Unidades da Federação produtoras. Brasil, 2020 e 2021.

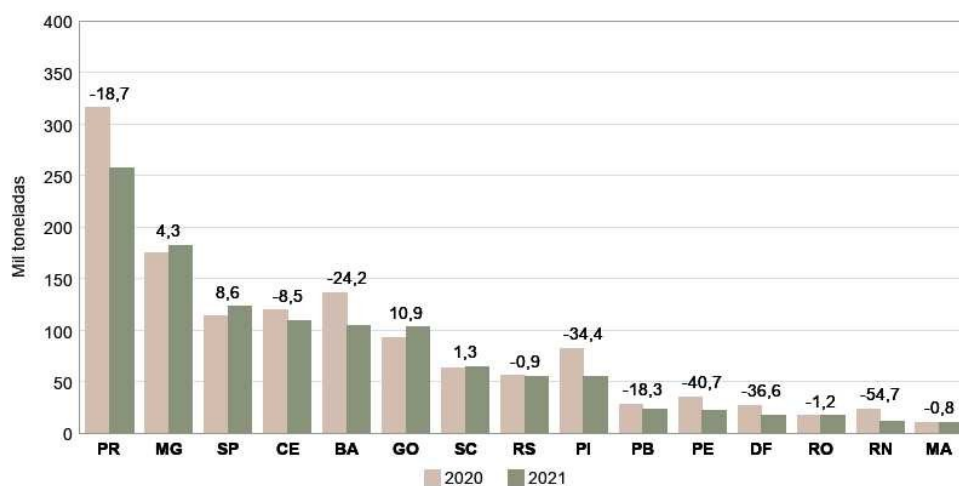

Fonte: IBGE, Diretoria de Pesquisas, Coordenação de Agropecuária, Levantamento Sistemático da Produção Agrícola – agosto/2021.

A **2ª safra de feijão** foi estimada em **947,0 mil toneladas**, uma redução de 3,1% frente à estimativa de julho. Houve reduções de 1,0% na estimativa da área a ser colhida e de 2,2% na estimativa do rendimento médio. Destaques negativos para Ceará (-6,0%), Pernambuco (-5,8%), Alagoas (-12,2%), Sergipe (-51,5%), Bahia (-7,1%), Minas Gerais (-8,5%) e Mato Grosso do Sul (-32,7%). Esta segunda safra representa 35,4% do total de feijão produzido no País.

Quanto à variação anual, a oitava estimativa de produção da **2ª safra de feijão** indica diminuição de 6,0% em relação a 2020. Para o rendimento médio está previsto uma redução de 12,0% e para a área a ser colhida aumento de 6,8%. Destaques negativos para Bahia (-40,2%), Minas Gerais (-13,2%), Mato Grosso do Sul (-43,0%), São Paulo (-1,1%) e Goiás (-22,2%). Destaques positivos para Tocantins (32,4%), Pernambuco (25,3%), Alagoas (76,8%), Paraná (6,4%), Mato Grosso (1,1%), Pará (6,3%), Maranhão (0,7%), Paraíba (3,7%) e Rio Grande do Sul (36,0%). As maiores estimativas de produção, para esta safra foram dos estados do Paraná (30,2%), Minas Gerais (15,6%) e Mato Grosso (12,4%).

Segundo o Departamento de Economia Rural do Paraná (DERAL/PR)⁷, o preço médio recebido pelos agricultores em agosto de 2021 foi R\$ 272,26/sc de 60 kg para o feijão tipo cores, aumento de 6,0% em relação ao mês anterior. Para o feijão tipo preto o valor médio foi R\$ 241,44/sc de 60 kg, aumento de 3,5% no comparativo a julho.

⁷DERAL/PR. <https://www.agricultura.pr.gov.br/Pagina/Conjuntura-Boletim-Semanal-352021>

Gráfico 14. Estimativas da produção de feijão na 2ª safra e variação anual (%), segundo as principais Unidades da Federação produtoras. Brasil, 2020 e 2021.

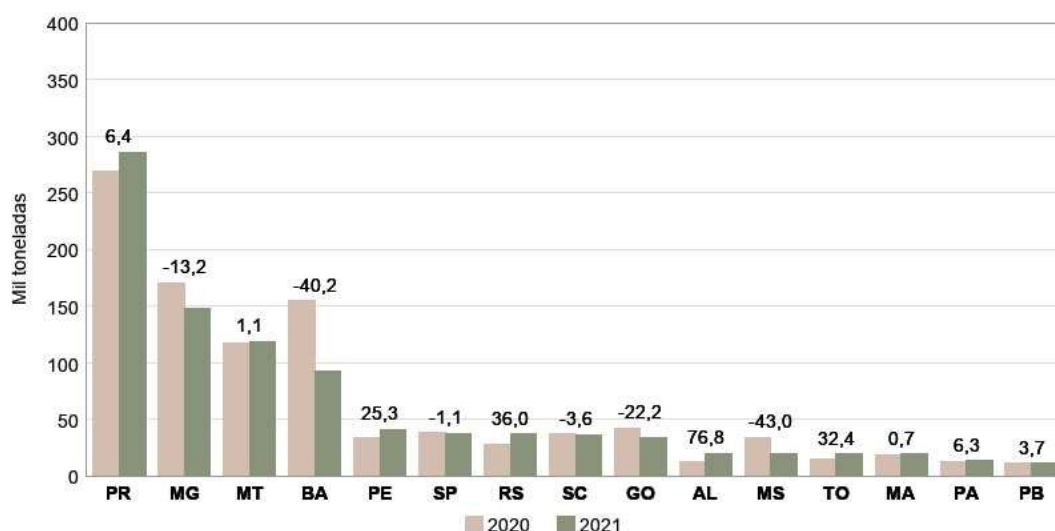

Fonte: IBGE, Diretoria de Pesquisas, Coordenação de Agropecuária, Levantamento Sistemático da Produção Agrícola – agosto/2021.

Com relação à **3ª safra de feijão**, a estimativa de produção foi de **560,6 mil toneladas**, aumento de 4,0% frente ao mês anterior, acompanhando o crescimento da estimativa do rendimento médio, que foi de 4,9%. A área a ser colhida teve sua estimativa reduzida em 0,9%. Dos nove estados com informação para a 3ª safra de feijão cinco mantiveram as estimativas de produção do último levantamento. Destaques negativos para Paraná (-8,3%) e Mato Grosso do Sul (-3,1%). Minas Gerais e Goiás estimaram aumentos de 9,5% e 2,3%, respectivamente.

Gráfico 15. Estimativas da produção de feijão na 3ª safra e variação anual (%), segundo as principais Unidades da Federação produtoras. Brasil, 2020 e 2021.

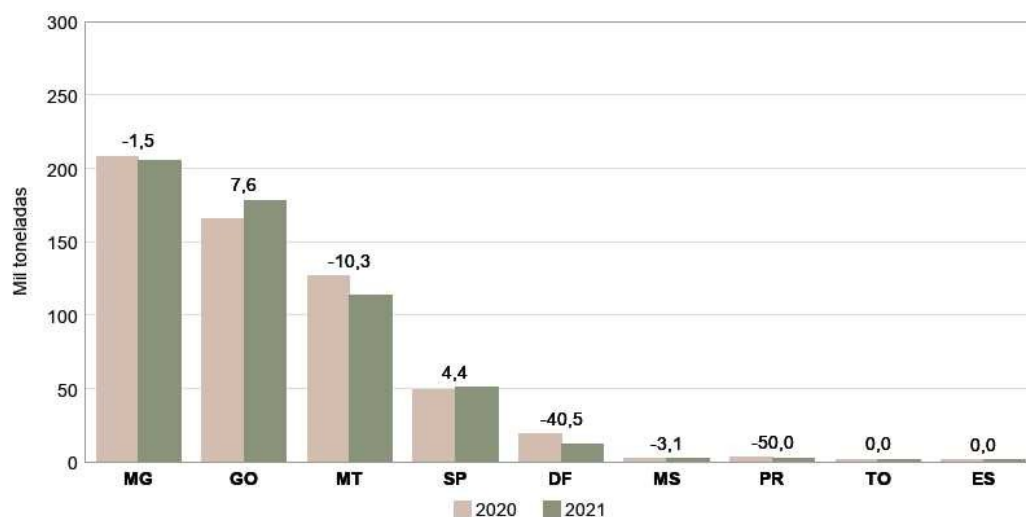

Fonte: IBGE, Diretoria de Pesquisas, Coordenação de Agropecuária, Levantamento Sistemático da Produção Agrícola – agosto/2021.

MILHO (em grão) – Com uma área a ser colhida de 19,6 milhões de hectares e um rendimento médio de 4 499 kg/ha, em relação à última informação mensal, a estimativa da produção declinou 4,7%, totalizando **87,3 milhões de toneladas**. Em relação ao ano anterior, a produção deve ser 15,5% menor, embora haja aumentos de 6,8% na área plantada e de 6,2% na área a ser colhida. O rendimento médio apresenta um declínio de 20,4%.

A produção brasileira de milho, a cada ano, vem dependendo mais da produção da 2ª safra, que cresce à medida que a tecnologia de produção avança no campo, sendo, cada vez maior, o plantio após o cultivo da soja, nas áreas agrícolas disponíveis. Contudo, essa safra, também conhecida como “safra das secas”, por ser obtida em um período em que ocorre restrições de chuvas, depende de um perfeito “encaixe” com a safra de verão, em termos de aproveitamento do período de tempo no ano agrícola. Assim, já que é cultivada após a colheita da soja, apresenta uma “janela de plantio”, que deve ser obedecida para que se garanta um suprimento adequando de umidade, a fim de que sejam reduzidos, os riscos de que durante o ciclo vegetativo da cultura não ocorram restrições de chuvas e, conseqüentemente, prejuízos na produtividade.

Na safra 2021, a colheita da soja atrasou, o que restringiu essa janela de plantio do milho 2ª safra, deixando boa parte das lavouras mais dependentes do clima, notadamente da ocorrência de chuvas tardias, que acabaram não acontecendo, o que derrubou a produtividade das lavouras dessa época. Ao contrário, o primeiro semestre de 2021 mostrou-se excessivamente seco em várias Unidades da Federação, sobretudo no Centro-Sul, onde inclusive tem deixado muitos reservatórios de usinas hidrelétricas e demais mananciais hídricos em níveis abaixo do normal, desencadeando uma crise hídrica e limitando a produção de eletricidade, o transporte de cargas por via fluvial e até o abastecimento hídrico das grandes cidades. Como, em boa parte do ciclo das lavouras cultivadas na 2ª safra não houve ocorrência de chuvas, o resultado foi uma queda drástica do rendimento médio e, conseqüentemente, da produção.

Gráfico 16. Participação das safras de milho na produção total. Brasil, 2021.

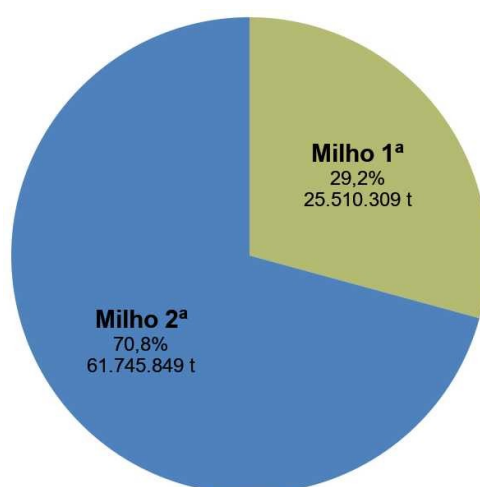

Fonte: IBGE, Diretoria de Pesquisas, Coordenação de Agropecuária, Levantamento Sistemático da Produção Agrícola – agosto/2021.

Na 1ª safra de milho, a produção estimada foi de **25,5 milhões de toneladas**, declínio de 3,5% em relação ao mês anterior. Houve revisão da estimativa da produção de alguns estados do Nordeste, sobretudo do Piauí (-6,9%) e do Ceará (-21,3%), além do Paraná (-18,1%), do Mato Grosso do Sul (-6,6%) e de Goiás (-1,6%).

Quanto à variação anual, a estimativa da produção encontra-se 4,1% menor que em 2020. Embora a área plantada esteja crescendo 2,2%, o rendimento médio declinou 5,3%. Houve declínios nas produções de Rondônia (-4,6%), do Piauí (-12,2%), do Tocantins (-11,9%), do Ceará (-34,4%), do Paraná (-12,6%), de Santa Catarina (-18,5%) e do Distrito Federal (-38,5%). Embora os preços da saca de 60 kg do milho se

encontrassem também em patamares elevados no início da época de plantio da safra de verão, os produtores normalmente preferem o cultivo da soja, devido à sua maior rentabilidade e liquidez.

Gráfico 17. Estimativas da produção de milho 1ª safra e variação anual (%), segundo as principais Unidades da Federação produtoras. Brasil, 2020 e 2021.

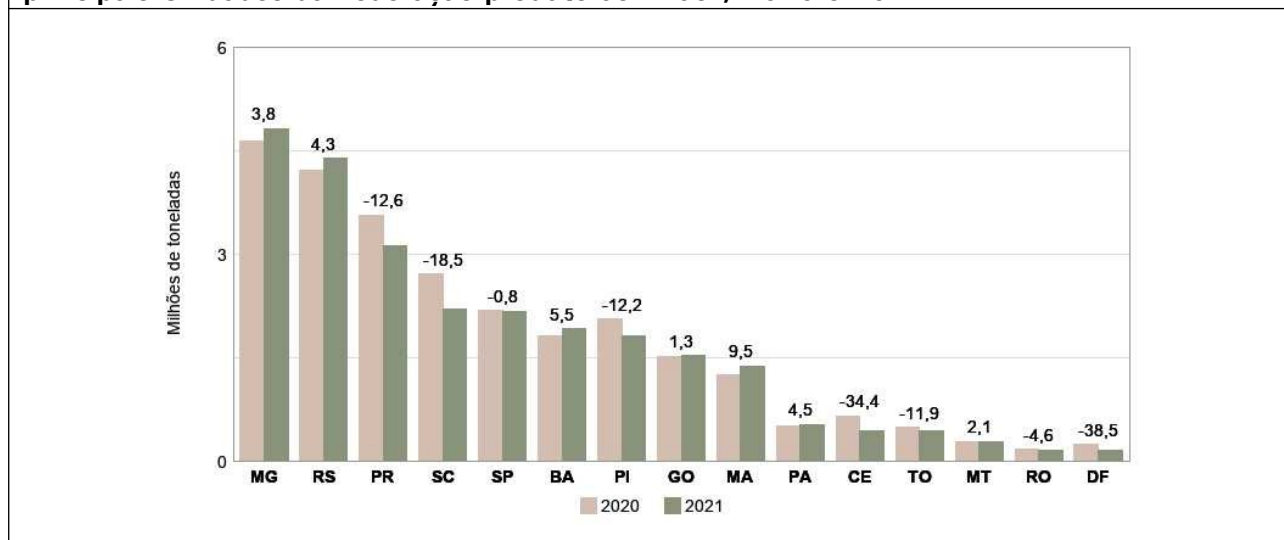

Fonte: IBGE, Diretoria de Pesquisas, Coordenação de Agropecuária, Levantamento Sistemático da Produção Agrícola – agosto/2021.

Para a 2ª safra, a estimativa da produção foi de **61,7 milhões de toneladas**, declínio de 5,2% em relação ao mês anterior ou 3 407 108 toneladas a menos. Houve reduções nas estimativas de produção em diversas Unidades da Federação, sobretudo no Piauí (-33,0%), em Sergipe (-17,3%), na Bahia (-11,3%), em Minas Gerais (-26,5%), no Paraná (-3,1%) e no Mato Grosso do Sul (-24,7%). O plantio fora da época ideal e o clima extremamente seco para o período, sobretudo a falta de chuvas durante fases sensíveis do ciclo produtivo, foram os principais fatores que contribuíram para o decréscimo da produção.

Gráfico 18. Estimativas da produção de milho 2ª safra e variação mensal (%), segundo as principais Unidades da Federação produtoras. Brasil, julho/2021 e agosto/2021.

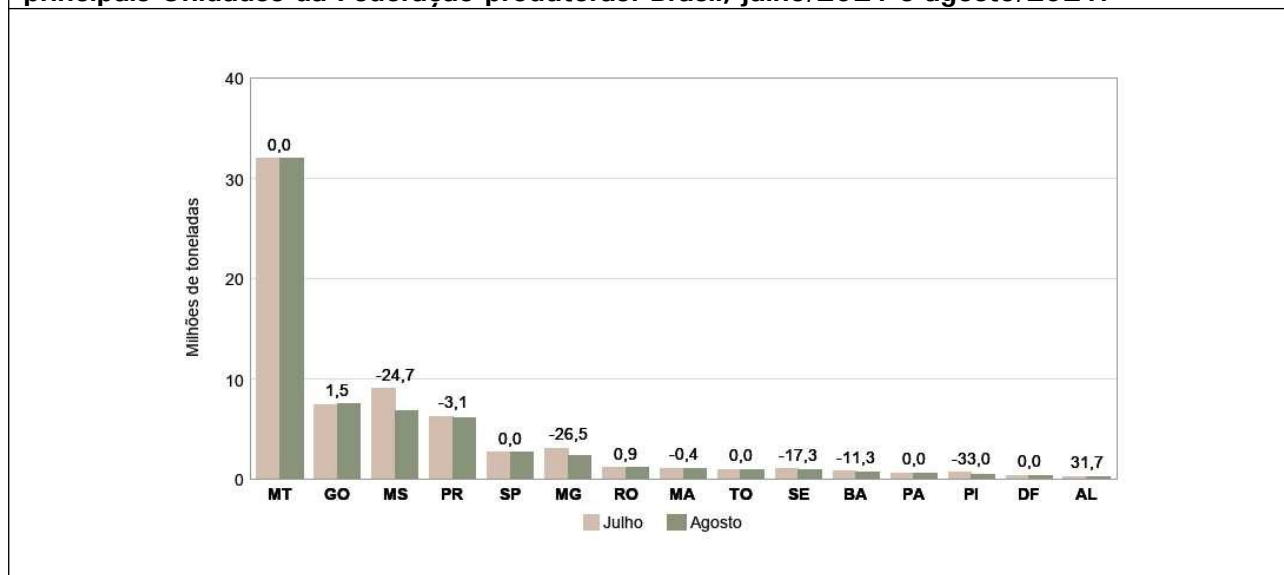

Fonte: IBGE, Diretoria de Pesquisas, Coordenação de Agropecuária, Levantamento Sistemático da Produção Agrícola – agosto/2021.

No Paraná, o DERAL/PR⁸ revisou sua estimativa de produção do milho 2ª safra, em agosto, para 5,9 milhões de toneladas, redução de 186 mil toneladas em relação a julho. Para esta safra, a estimativa inicial era de 14,6 milhões de toneladas, portanto, a perda estimada alcança 8,7 milhões de toneladas ou 59,6%. A

⁸DERAL/PR. Departamento de Economia Agrícola do Paraná. Boletim Conjuntural semanal 30/2021. <http://www.agricultura.pr.gov.br/Pagina/Conjuntura-Boletim-Semanal-30/2021>.

colheita do milho 2ª safra avançou de forma consistente, atingindo 64% da área estimada de 2,5 milhões de hectares.

Em relação ao ano anterior, a estimativa da produção do milho 2ª safra encontra-se 19,4% menor, embora a área plantada tenha aumentado em 8,5%. O rendimento médio deve declinar 25,4%, devido principalmente à falta de chuvas durante o ciclo da cultura em diversas Unidades da Federação produtoras. Em razão do atraso na colheita da soja, a “janela de plantio” do milho 2ª safra foi estreitada na safra 2021, deixando as lavouras mais dependentes do clima, que neste ano não as beneficiou. Como no ano corrente tivemos um inverno com a entrada de frentes frias mais intensas, acrescenta-se ainda que, algumas Unidades da Federação, como são os casos do Paraná e do Mato Grosso do Sul, onde boa parte das áreas produtoras estão sujeitas ao efeito do frio e à ocorrência de geadas, tiveram algumas lavouras prejudicadas, havendo redução da produtividade.

Gráfico 19. Estimativas da produção de milho 2ª safra e variação anual (%), segundo as principais Unidades da Federação produtoras. Brasil, 2020 e 2021.

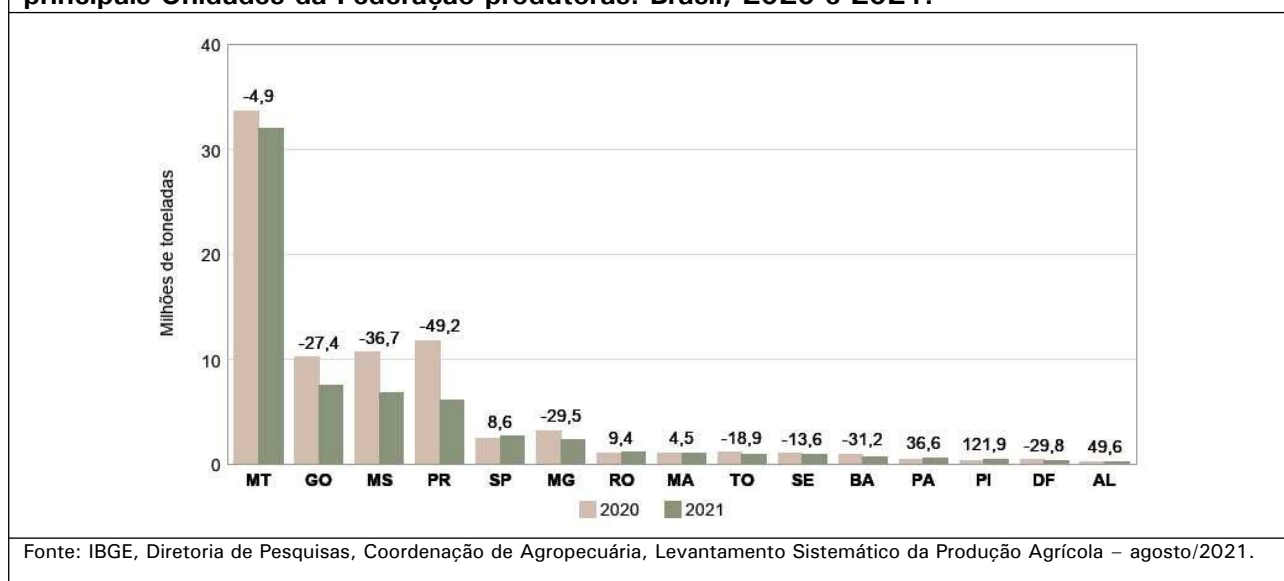

Os maiores produtores do milho 2ª safra, em 2021, devem ser o Mato Grosso, com 32,0 milhões de toneladas e participação de 51,8% no total nacional; seguido de Goiás, com uma produção de 7,3 milhões de toneladas e do Mato Grosso do Sul, com uma produção de 6,7 milhões de toneladas que, nessa safra, ultrapassaram o Paraná, que obteve uma produção de 5,9 milhões de toneladas. Essas Unidades da Federação apresentaram declínios em suas estimativas de produção, comparativamente ao ano anterior: Mato Grosso (-4,9%), Paraná (-49,2%), Mato Grosso do Sul (-36,7%) e Goiás (-27,4%).

Como a demanda interna pelo cereal continua elevada, em decorrência do maior consumo do complexo de produção de proteína animal, os preços do produto devem continuar elevados. Algumas usinas de produção de álcool, a partir do milho, também foram instaladas na Região Centro-Oeste, fator que tem elevado a demanda pelo produto, o que é positivo, pois a ampliação de mercados regionais possibilita um aproveitamento local maior dessa matéria-prima, além de reduzir a defasagem de preços que existe entre as diferentes praças em função dos custos logísticos. Os preços no mercado brasileiro também estão sendo impulsionados pela baixa oferta. A saca de 60 kg de milho fechou agosto de 2021 com valor de R\$ 94,76 para pagamento à vista, segundo o indicador do milho divulgado pelo CEPEA/ESALQ/USP⁹, registrando declínio de 6,55% no mês.

No Gráfico a seguir, pode-se observar a série histórica da produção de milho, com destaque

⁹CEPEA/ESALQ/USP. <https://www.cepea.esalq.usp.br/br/indicador/milho.aspx>

para o crescimento do milho 2ª safra que, a partir de 2012, ultrapassou o volume produzido na 1ª safra, tornando-se a principal safra do produto do País. Os produtores brasileiros normalmente dão preferência ao plantio da soja na safra de verão em decorrência de sua maior rentabilidade e liquidez.

Gráfico 20. Série histórica da produção do milho 1ª, 2ª safra e total. Brasil, 2004 a 2021.

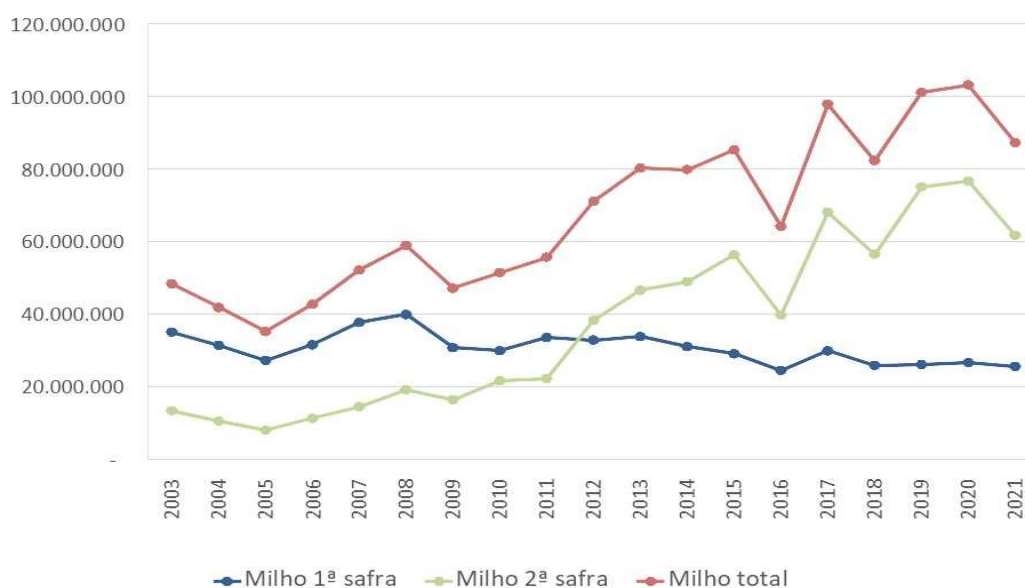

Fonte: IBGE, Diretoria de Pesquisas, Coordenação de Agropecuária, PAM 2004-2019; Levantamento Sistemático da Produção Agrícola-2020 e agosto 2021.

SOJA (em grão) – A estimativa da produção da soja foi de **133,8 milhões de toneladas**, aumento de 0,3% em relação ao mês anterior. Em relação ao ano anterior, a estimativa da produção encontra-se 10,1% maior, o equivalente a 12,2 milhões de toneladas.

Com a colheita concluída, a cultura se desenvolveu de maneira satisfatória na maioria dos estados, apesar do significativo atraso no plantio, que impactou a implantação do milho 2ª safra dentro do período recomendado. Com poucas reavaliações em agosto, pode-se destacar com crescimento da produção, o Mato Grosso do Sul (2,9%), o Amapá (41,3%) e Alagoas (150,6%). As principais reduções nas estimativas de produção ocorreram no Acre (-2,8%) e no Piauí (-1,1%).

O Piauí reduziu a estimativa de produção, devido aos problemas climáticos ocorridos durante o ciclo da cultura, com queda de 1,9% na produtividade das lavouras. Entretanto, em comparação com o ano anterior, o Estado deve produzir 2,7 milhões de toneladas, um crescimento de 10,9%. O cerrado piauiense ainda possui grandes áreas que propiciam a expansão das lavouras de soja e, esse ano a área plantada aumentou 9,7% ou 73,4 mil hectares. Essa expansão da área pode ser observada em outros estados que compõem o “MATOPIBA”. No Maranhão o crescimento foi de 46,2 mil hectares, em Tocantins 23,5 mil hectares e na Bahia quase 80,0 mil hectares.

Gráfico 21. Estimativas da produção de soja e variação anual (%) segundo as principais Unidades da Federação produtoras. Brasil, 2020 e 2021.

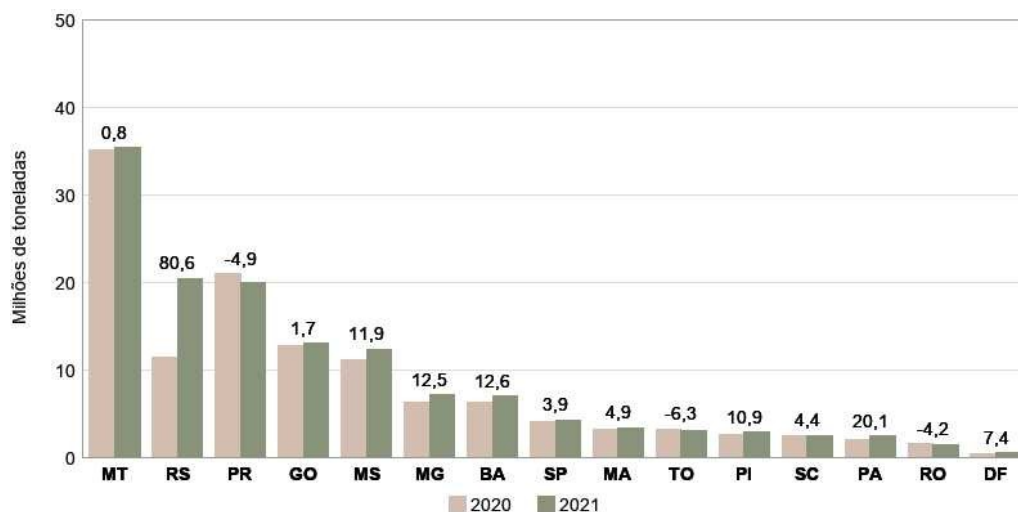

Fonte: IBGE, Diretoria de Pesquisas, Coordenação de Agropecuária, Levantamento Sistemático da Produção Agrícola – agosto/2021.

No gráfico seguinte, observa-se o crescimento da área colhida e da produção da soja no Brasil nos últimos anos, alcançando uma produção de 133,8 milhões de toneladas em 38,8 milhões de hectares cultivados em 2021.

Gráfico 22: Série histórica da produção e da área colhida de soja. Brasil, 1975 a 2021.

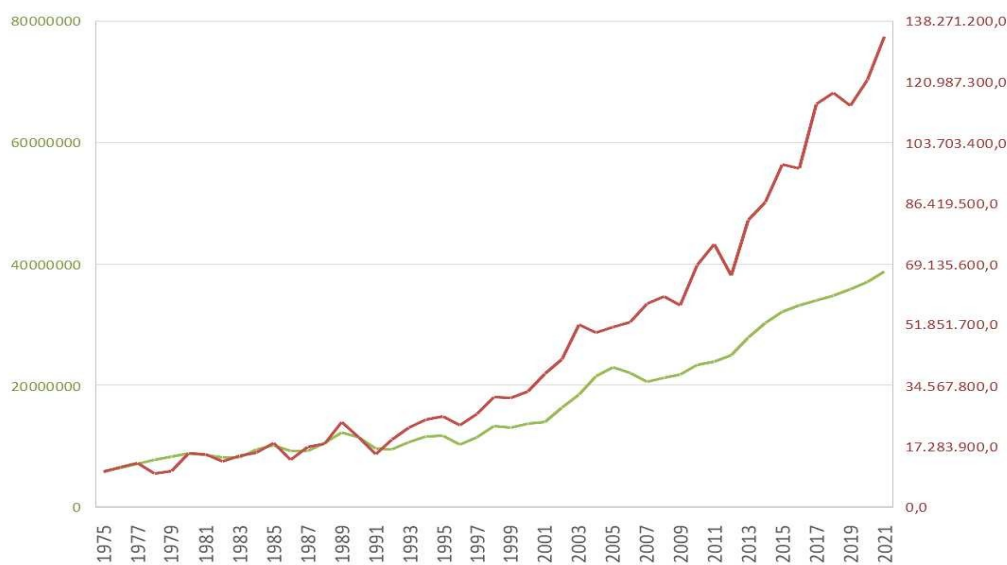

Fonte: IBGE, Diretoria de Pesquisas, Coordenação de Agropecuária, PAM, 1975 a 2019; Levantamento Sistemático da Produção Agrícola–2020 a agosto de 2021.

O Dólar seguiu se valorizando frente ao Real em agosto, e esse cenário sustentou as altas nos preços da soja em grão no mercado interno no mês, à medida que deixou o produto brasileiro mais barato aos importadores. Assim, além da demanda firme, a baixa disponibilidade da oleaginosa nos mercados doméstico e internacional também influenciou os avanços nos preços domésticos ao longo de agosto. Diante disso, o Indicador CEPEA/ESALQ/USP¹⁰ – Paranaguá teve média de R\$ 171,06 a saca de 60 kg em agosto, 2,1% acima da de julho/21 e 33% superior à de agosto/20, em termos nominais.

¹⁰CEPEA/ESALQ/USP. <https://www.cepea.esalq.usp.br/br/indicador/soja.aspx>

Os preços do óleo de soja também subiram no mercado brasileiro em agosto, impulsionados pela valorização da matéria-prima e por expectativas de maior demanda para a produção de biodiesel. Em agosto, a ANP (Agência Nacional de Petróleo, Gás Natural e Biocombustíveis) aprovou o novo modelo de comercialização de biodiesel em substituição aos leilões públicos, que deve entrar em vigor a partir de janeiro de 2022. Sendo assim, as distribuidoras poderão comprar o biodiesel diretamente dos produtores. Como o óleo de soja é a principal matéria-prima na produção de biodiesel no Brasil, os preços desse derivado podem subir no mercado nacional. Dessa forma, os representantes de indústrias já elevaram seus valores de venda no mercado brasileiro. De julho para agosto, o preço médio do óleo de soja, posto na cidade de São Paulo, registrou alta expressiva de 6,1%, a R\$ 7.477,18/tonelada no último mês. Em um ano, o avanço no valor médio é de significativos 39,5%, em termos nominais.

As cotações do farelo de soja estiveram firmes em agosto, influenciadas pela demanda externa. Na média das regiões acompanhadas pelo CEPEA/ESALQ/USP, os valores do farelo avançaram 1,1% entre julho e agosto. Na comparação anual, as cotações do derivado subiram 23,7%.

As exportações brasileiras de soja, em agosto, totalizaram 6,5 milhões de toneladas, segundo os dados divulgados pela SECEX/MDIC¹¹ (Secretaria de Comércio Exterior), um crescimento de 11,3% em relação ao que foi exportado em agosto de 2020. No período de janeiro a agosto, foram exportadas 72,7 milhões de toneladas de soja, 2,5% a menos que no mesmo período do ano anterior. Essa redução na quantidade exportada se deve, principalmente, ao atraso na colheita, conforme mencionado anteriormente. Quanto ao valor da produção, em agosto as exportações de soja aferiram 3,2 bilhões de dólares. No acumulado do ano, as exportações geraram 31,9 bilhões de dólares, crescimento de 36,1%.

Gráfico 23. Exportações de soja em milhões de toneladas. Brasil, 2020 e janeiro a agosto de 2021.

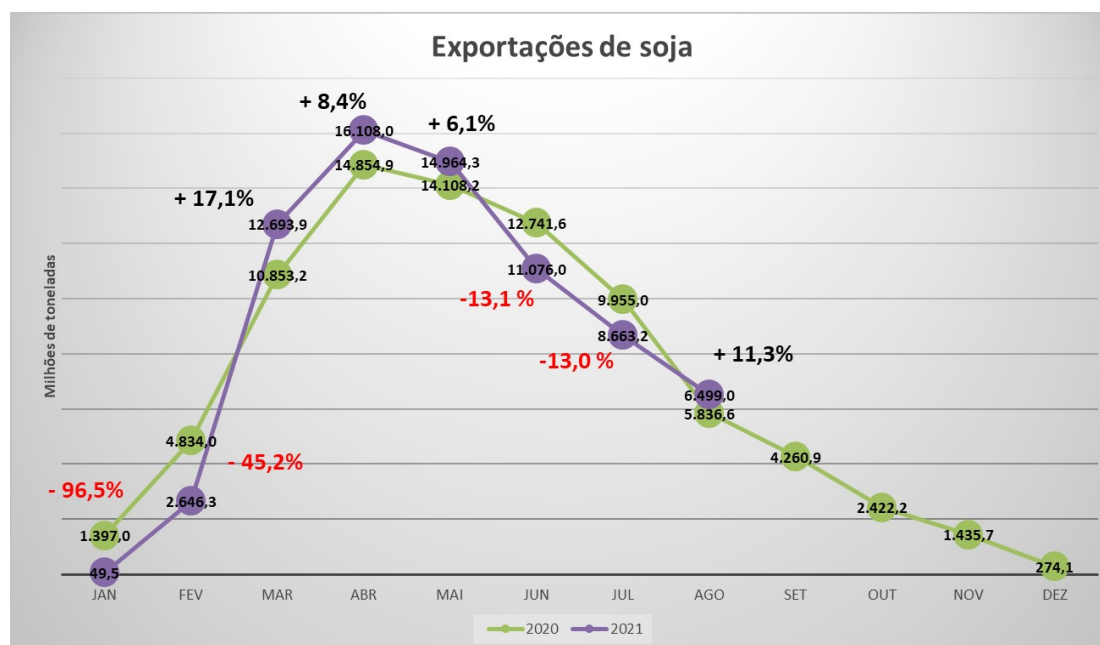

Fonte: SECEX/MDIC. <http://comexstat.mdic.gov.br/pt/geral>

¹¹SECEX/MDIC. <http://comexstat.mdic.gov.br/pt/home>

Nos Estados Unidos, os trabalhos de colheita devem ser iniciados em breve. De acordo com o relatório de acompanhamento de safras, divulgado pelo USDA¹² no dia 31 de agosto, 93% da safra estava em formação de vagens, em linha com a média dos últimos cinco anos.

SORGO (em grão) – A estimativa da produção para o mês de agosto foi de **2,4 milhões de toneladas**, diminuição de 6,0% em relação ao mês anterior. A estimativa de área a ser colhida também apresentou decréscimo de 1,2%, enquanto o rendimento médio declinou 4,9%.

Goiás é o maior produtor nacional de sorgo com 43,9% do total da produção. Nesse levantamento, apresentou aumento de 0,7% na estimativa de produção em relação a julho. A Região Centro-Oeste, grande produtora deste grão com 53,9% da produção nacional, teve sua estimativa aumentada em 0,6%, puxada pelas previsões de Goiás.

Esta estimativa de produção foi 13,8% inferior à do ano anterior, influenciada pela diminuição de 6,1% da área a ser colhida e de 8,2% na estimativa do rendimento médio. Minas Gerais, segundo maior nacional com 26,0% do total nacional, previu uma redução 28,5% na produção em relação à 2020.

A cultura tem se destacado como uma opção na safrinha, especialmente quando a janela de semeadura fica apertada, por ser mais resistente aos estresses hídricos. Além disso, é considerada de boa liquidez. Na conjuntura atual, em que se perdeu a janela ideal para culturas de segunda safra em várias regiões, e de cotações elevadas associadas ao milho, o sorgo pode ganhar mais espaço, pois seu preço é correlacionado ao do milho. Entretanto as condições climáticas neste inverno, como as baixas temperaturas e a falta de chuvas, podem ter afetado o rendimento médio, influenciando na produção.

Gráfico 24. Estimativas da produção do sorgo e variação anual (%), segundo as principais Unidades da Federação produtoras. Brasil 2020 e 2021.

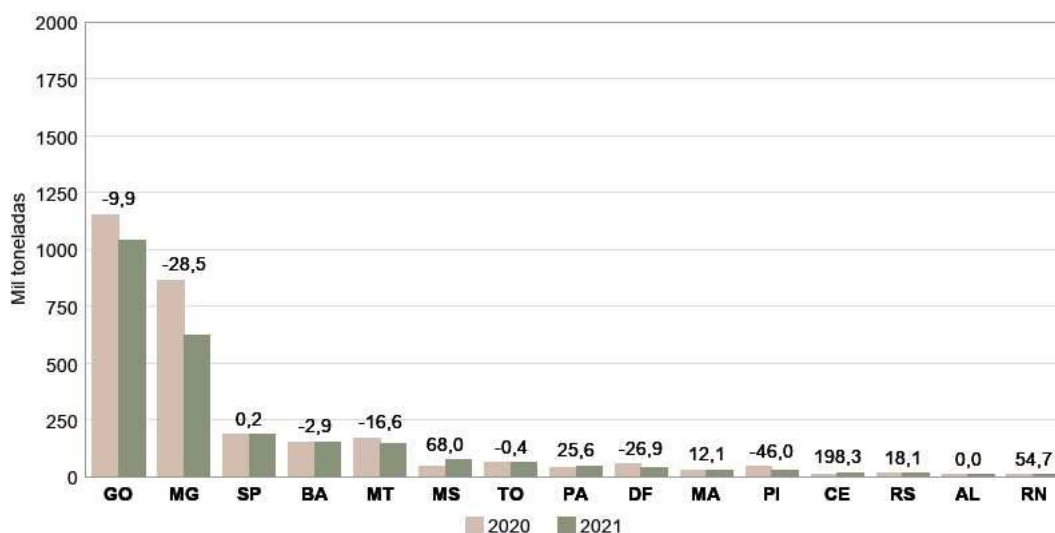

Fonte: IBGE, Diretoria de Pesquisas, Coordenação de Agropecuária, Levantamento Sistemático da Produção Agrícola – agosto/2021.

¹²USDA. U.S. Department of agriculture. <https://www.usda.gov/>

1.2 – Estimativas de agosto em relação à safra obtida em 2020

Na tabela seguinte estão representadas as variações absolutas e percentuais das principais culturas investigadas, em comparação com a safra anterior.

Tabela 2. Produção e variação anual por produto

Produto	Produção 2020 (t)	Produção 2021 (t)	Variação (%)
Algodão Herbáceo	7.089.939	5.912.205	-16,6
Amendoim (1ª safra)	679.134	632.946	-6,8
Amendoim (2ª safra)	12.235	11.510	-5,9
Arroz	11.046.184	11.518.940	4,3
Aveia	925.088	1.033.511	11,7
Batata-inglesa (1ª safra)	1.612.820	1.858.550	15,2
Batata-inglesa (2ª safra)	1.081.468	1.164.552	7,7
Batata-inglesa (3ª safra)	985.691	845.466	-14,2
Centeio	10.139	9.614	-5,2
Cevada	378.877	480.871	26,9
Feijão (1ª safra)	1.309.818	1.166.064	-11,0
Feijão (2ª safra)	1.007.288	947.030	-6,0
Feijão (3ª safra)	570.589	560.631	-1,7
Girassol	83.437	68.329	-18,1
Mamona	36.626	32.502	-11,3
Milho (1ª safra)	26.592.956	25.510.309	-4,1
Milho (2ª safra)	76.642.108	61.745.849	-19,4
Soja	121.522.363	133.767.654	10,1
Sorgo	2.748.747	2.369.701	-13,8
Trigo	6.212.444	8.186.949	31,8
Triticale	34.474	47.678	38,3

Fonte: IBGE, Diretoria de Pesquisas, Coordenação de Agropecuária, Levantamento Sistemático da Produção Agrícola-ago/2021.

1.3 – Estimativas mensais do IBGE para a safra brasileira de cereais, leguminosas e oleaginosas em 2021.

Gráfico 25. Estimativas do IBGE para a produção brasileira de cereais, leguminosas e oleaginosas da safra 2021. Brasil, novembro de 2020 a agosto de 2021.

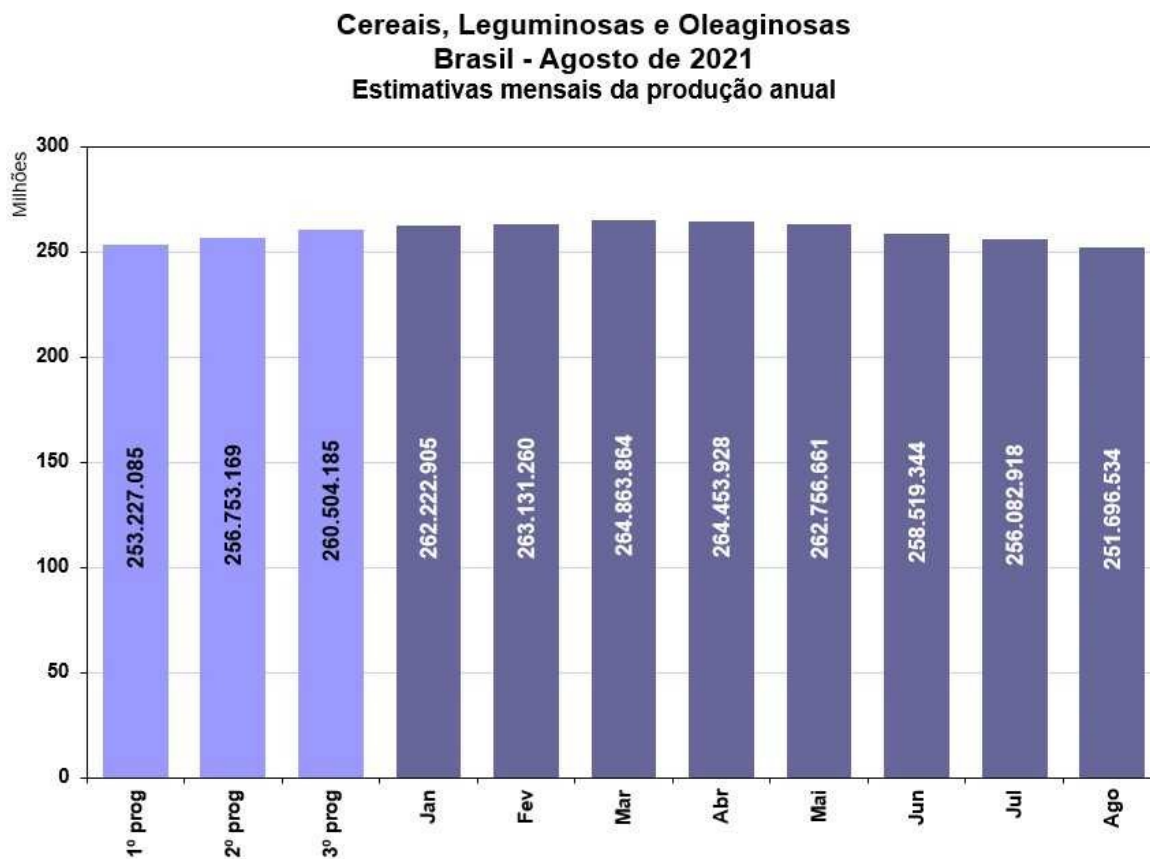

Fonte: IBGE, Diretoria de Pesquisas, Coordenação de Agropecuária, Prognóstico da Produção Agrícola, nov/2020 a jan/2021 e Levantamento Sistemático da Produção Agrícola–jan a agosto/2021.

Atualizado em 09/09/2021 às 09:00 horas.

**1 - ÁREA DE CEREAIS, LEGUMINOSAS E OLEAGINOSAS
COMPARAÇÃO ENTRE AS SAFRAS 2020 E 2021
BRASIL E GRANDES REGIÕES**

Agosto 2021

PRODUTOS AGRÍCOLAS	ÁREA EM HECTARES																	
	BRASIL			NORTE			NORDESTE			SUDESTE			SUL			CENTRO-OESTE		
	2020	2021	VAR. %	2020	2021	VAR. %	2020	2021	VAR. %	2020	2021	VAR. %	2020	2021	VAR. %	2020	2021	VAR. %
ALGODÃO HERBÁCEO (1)	1 637 915	1 376 111	-16.0	8 225	8 395	2.1	366 290	308 925	-15.7	51 727	37 850	-26.8	-	-	-	1 211 673	1 020 941	-15.7
AMENDOIM 1ª SAFRA	171 718	172 935	0.7	666	1 742	161.6	2 072	2 064	-0.4	162 369	162 844	0.3	4 116	3 338	-18.9	2 495	2 947	18.1
ARROZ	1 675 170	1 671 534	-0.2	233 712	224 294	-4.0	161 587	164 409	1.7	12 844	11 468	-10.7	1 119 701	1 118 908	-0.1	147 326	152 455	3.5
FEIJÃO 1ª SAFRA	1 519 095	1 452 073	-4.4	43 768	41 935	-4.2	1 016 886	948 052	-6.8	181 916	187 351	3.0	224 151	221 479	-1.2	52 374	53 256	1.7
MAMONA	49 813	46 935	-5.8	-	-	-	49 478	46 600	-5.8	76	76	0.0	-	-	-	259	259	0.0
MILHO 1ª SAFRA	4 892 302	4 958 501	1.4	360 308	367 634	2.0	1 858 578	1 834 806	-1.3	971 988	1 015 098	4.4	1 438 965	1 485 333	3.2	262 463	255 630	-2.6
SOJA	37 045 414	38 791 271	4.7	2 029 096	2 149 065	5.9	3 340 869	3 542 850	6.0	2 802 352	3 093 378	10.4	12 141 014	12 416 308	2.3	16 732 083	17 589 670	5.1
SUB-TOTAL	46 991 427	48 469 360	3.1	2 675 775	2 793 065	4.4	6 795 760	6 847 706	0.8	4 183 272	4 508 065	7.8	14 927 947	15 245 366	2.1	18 408 673	19 075 158	3.6
AMENDOIM 2ª SAFRA	7 466	7 319	-2.0	3	3	0.0	6 590	6 698	1.6	422	422	0.0	-	-	-	451	196	-56.5
AVEIA	489 775	458 221	-6.4	-	-	-	-	-	-	14 490	17 386	20.0	430 285	440 835	2.5	45 000	-	-100.0
CENTEIO	4 780	4 708	-1.5	-	-	-	-	-	-	-	-	-	4 780	4 708	-1.5	-	-	-
CEVADA	103 702	117 097	12.9	-	-	-	-	-	-	2 200	2 200	0.0	101 502	114 897	13.2	-	-	-
FEIJÃO 2ª SAFRA	948 477	1 012 619	6.8	42 232	51 269	21.4	358 473	362 466	1.1	138 666	130 146	-6.1	269 119	319 335	18.7	139 987	149 403	6.7
FEIJÃO 3ª SAFRA	212 240	203 034	-4.3	220	220	0.0	-	-	-	94 389	90 588	-4.0	2 000	1 600	-20.0	115 631	110 626	-4.3
GIRASSOL	50 947	42 642	-16.3	-	-	-	-	-	-	3 060	4 467	46.0	2 454	2 920	19.0	45 433	35 255	-22.4
MILHO 2ª SAFRA	13 370 504	14 440 587	8.0	518 593	566 812	9.3	715 189	819 121	14.5	1 014 762	1 036 710	2.2	2 286 700	2 518 100	10.1	8 835 260	9 499 844	7.5
SORGO	877 030	823 472	-6.1	41 963	42 194	0.6	114 945	115 296	0.3	277 523	262 905	-5.3	3 159	2 402	-24.0	439 440	400 675	-8.8
TRIGO	2 376 445	2 688 752	13.1	-	-	-	3 000	6 000	100.0	189 492	198 999	5.0	2 127 404	2 424 728	14.0	56 549	59 025	4.4
TRITICALE	13 058	16 221	24.2	-	-	-	-	-	-	3 893	3 893	0.0	9 165	12 328	34.5	-	-	-
SUB-TOTAL	18 454 424	19 814 672	7.4	603 011	660 498	9.5	1 198 197	1 309 581	9.3	1 738 897	1 747 716	0.5	5 236 568	5 841 853	11.6	9 677 751	10 255 024	6.0
TOTAL	65 445 851	68 284 032	4.3	3 278 786	3 453 563	5.3	7 993 957	8 157 287	2.0	5 922 169	6 255 781	5.6	20 164 515	21 087 219	4.6	28 086 424	29 330 182	4.4

Fonte: IBGE, Diretoria de Pesquisas, Coordenação de Agropecuária, Levantamento Sistemático da Produção Agrícola, Agosto/2021.

NOTA: Para as Unidades da Federação que, por força do calendário agrícola, ainda não dispõem das estimativas iniciais, os dados correspondem a uma projeção obtida a partir das informações de anos anteriores.

(1) Carroço de algodão (61% do algodão em carroço).

**2 - PRODUÇÃO DE CEREAIS, LEGUMINOSAS E OLEAGINOSAS
COMPARAÇÃO ENTRE AS SAFRAS 2020 E 2021
BRASIL E GRANDES REGIÕES**

Agosto 2021

PRODUTOS AGRÍCOLAS	PRODUÇÃO EM TONELADAS																	
	BRASIL			NORTE			NORDESTE			SUDESTE			SUL			CENTRO-OESTE		
	2020	2021	VAR. %	2020	2021	VAR. %	2020	2021	VAR. %	2020	2021	VAR. %	2020	2021	VAR. %	2020	2021	VAR. %
ALGODÃO HERBÁCEO (1)	4 324 862	3 606 446	-16.6	15 338	14 735	-3.9	1 007 474	871 262	-13.5	129 115	85 315	-33.9	-	-	-	3 172 935	2 635 134	-16.9
AMENDOIM 1ª SAFRA	679 134	632 946	-6.8	1 814	3 761	107.3	2 697	2 798	3.7	656 963	609 093	-7.3	9 575	7 940	-17.1	8 085	9 354	15.7
ARROZ	11 046 184	11 518 938	4.3	989 669	977 562	-1.2	333 440	351 282	5.4	58 911	51 243	-13.0	9 135 817	9 567 823	4.7	528 347	571 028	8.1
FEIJÃO 1ª SAFRA	1 309 818	1 166 754	-10.9	35 912	34 476	-4.0	427 975	326 623	-23.7	292 700	310 243	6.0	433 626	374 772	-13.6	119 605	120 640	0.9
MAMONA	36 626	32 502	-11.3	-	-	-	36 330	32 169	-11.5	89	126	41.6	-	-	-	207	207	0.0
MILHO 1ª SAFRA	26 592 956	25 512 155	-4.1	1 201 188	1 171 650	-2.5	5 972 790	5 579 465	-6.6	6 853 193	7 015 380	2.4	10 473 322	9 706 960	-7.3	2 092 463	2 038 700	-2.6
SOJA	121 522 363	133 767 654	10.1	6 377 581	6 485 585	1.7	11 581 628	12 769 502	10.3	10 163 893	11 093 244	9.1	34 411 338	42 599 367	23.8	58 987 923	60 819 956	3.1
SUB-TOTAL	165 511 943	176 237 395	6.5	8 621 502	8 687 769	0.8	19 362 334	19 933 101	2.9	18 154 864	19 164 644	5.6	54 463 678	62 256 862	14.3	64 909 565	66 195 019	2.0
AMENDOIM 2ª SAFRA	12 235	11 510	-5.9	5	5	0.0	9 782	9 783	0.0	1 238	1 217	-1.7	-	-	-	1 210	505	-58.3
AVEIA	925 088	1 033 511	11.7	-	-	-	-	-	-	29 233	33 963	16.2	814 855	999 548	22.7	81 000	-	-100.0
CENTEIO	10 139	9 614	-5.2	-	-	-	-	-	-	-	-	-	10 139	9 614	-5.2	-	-	-
CEVADA	378 877	480 871	26.9	-	-	-	-	-	-	12 740	12 740	0.0	366 137	468 131	27.9	-	-	-
FEIJÃO 2ª SAFRA	1 007 288	947 030	-6.0	34 649	42 623	23.0	235 728	189 708	-19.5	212 397	189 519	-10.8	330 942	356 456	7.7	193 572	168 724	-12.8
FEIJÃO 3ª SAFRA	570 589	560 631	-1.7	594	594	0.0	-	-	-	256 637	255 551	-0.4	2 200	1 100	-50.0	311 158	303 386	-2.5
GIRASSOL	83 437	68 329	-18.1	-	-	-	-	-	-	5 582	8 401	50.5	4 079	4 839	18.6	73 776	55 089	-25.3
MILHO 2ª SAFRA	76 642 108	61 745 849	-19.4	2 248 192	2 279 093	1.4	2 751 050	2 639 560	-4.1	5 381 946	4 685 537	-12.9	11 661 800	5 923 700	-49.2	54 599 120	46 217 959	-15.4
SORGO	2 748 747	2 369 771	-13.8	84 370	92 053	9.1	211 662	197 196	-6.8	1 040 576	794 917	-23.6	6 815	8 046	18.1	1 405 324	1 277 559	-9.1
TRIGO	6 212 444	8 186 949	31.8	-	-	-	17 000	32 000	88.2	627 520	592 869	-5.5	5 397 777	7 408 752	37.3	170 147	153 328	-9.9
TRITICALE	34 474	47 678	38.3	-	-	-	-	-	-	10 157	9 277	-8.7	24 317	38 401	57.9	-	-	-
SUB-TOTAL	88 625 426	75 461 743	-14.9	2 367 810	2 414 368	2.0	3 225 222	3 068 247	-4.9	7 578 026	6 583 991	-13.1	18 619 061	15 218 587	-18.3	56 835 307	48 176 550	-15.2
TOTAL	254 137 369	251 699 138	-1.0	10 989 312	11 102 137	1.0	22 587 556	23 001 348	1.8	25 732 890	25 748 635	0.1	73 082 739	77 475 449	6.0	121 744 872	114 371 569	-6.1

Fonte: IBGE, Diretoria de Pesquisas, Coordenação de Agropecuária, Levantamento Sistemático da Produção Agrícola, Agosto/2021.

NOTA: Para as Unidades da Federação que, por força do calendário agrícola, ainda não dispõem das estimativas iniciais, os dados correspondem a uma projeção obtida a partir das informações de anos anteriores.

(1) Carroço de algodão (61% do algodão em caroço).

3 - ÁREA E PRODUÇÃO DE CEREAIS, LEGUMINOSAS E OLEAGINOSAS
BRASIL, GRANDES REGIÕES e UNIDADES DA FEDERAÇÃO
SAFRA 2021

Agosto 2021

UNIDADES DA FEDERAÇÃO	ÁREA (em hectares)			PARTIC. %	VARIÇÃO %		PRODUÇÃO (em toneladas)			PARTIC. %	VARIÇÃO %	
	2020	Julho	Agosto		ANUAL	MENSAL	2020	Julho	Agosto		ANUAL	MENSAL
BRASIL	65 445 851	68 238 013	68 284 032	100.0	4.3	0.1	254 137 369	256 082 918	251 699 138	100.0	-1.0	-1.7
NORTE	3 278 786	3 447 025	3 453 563	5.1	5.3	0.2	10 989 312	11 086 561	11 102 137	4.4	1.0	0.1
RONDÔNIA	696 769	706 293	707 375	1.0	1.5	0.2	2 514 552	2 515 151	2 520 928	1.0	0.3	0.2
ACRE	41 736	48 775	49 331	0.1	18.2	1.1	97 124	131 698	133 351	0.1	37.3	1.3
AMAZONAS	22 930	16 928	16 928	0.0	-26.2	0.0	41 420	28 457	28 457	0.0	-31.3	0.0
RORAIMA	51 827	51 827	51 827	0.1	0.0	0.0	171 605	163 069	163 069	0.1	-5.0	0.0
PARÁ	957 447	1 160 671	1 160 671	1.7	21.2	0.0	2 845 817	3 378 677	3 378 677	1.3	18.7	0.0
AMAPÁ	23 144	8 410	13 310	0.0	-42.5	58.3	50 615	15 601	23 747	0.0	-53.1	52.2
TOCANTINS	1 484 933	1 454 121	1 454 121	2.1	-2.1	0.0	5 268 179	4 853 908	4 853 908	1.9	-7.9	0.0
NORDESTE	7 993 957	8 183 047	8 157 287	11.9	2.0	-0.3	22 587 556	23 697 224	23 001 348	9.1	1.8	-2.9
MARANHÃO	1 594 001	1 655 314	1 657 829	2.4	4.0	0.2	5 421 321	5 711 690	5 730 500	2.3	5.7	0.3
PIAUÍ	1 516 272	1 609 636	1 596 785	2.3	5.3	-0.8	4 907 108	5 418 690	5 043 204	2.0	2.8	-6.9
CEARÁ	923 217	951 959	951 244	1.4	3.0	-0.1	784 142	699 167	568 682	0.2	-27.5	-18.7
RIO GRANDE DO NORTE	109 822	63 262	63 262	0.1	-42.4	0.0	58 257	30 706	30 706	0.0	-47.3	0.0
PARÁIBA	193 424	163 381	163 381	0.2	-15.5	0.0	118 844	97 385	97 385	0.0	-18.1	0.0
PERNAMBUCO	313 479	277 741	268 085	0.4	-14.5	-3.5	251 224	143 233	138 228	0.1	-45.0	-3.5
ALAGOAS	60 574	85 821	84 680	0.1	39.8	-1.3	99 577	126 980	153 143	0.1	53.8	20.6
SERGIPE	164 153	174 568	170 656	0.2	4.0	-2.2	883 838	926 491	776 118	0.3	-12.2	-16.2
BAHIA	3 119 015	3 201 365	3 201 365	4.7	2.6	0.0	10 063 245	10 542 882	10 463 382	4.2	4.0	-0.8
SUDESTE	5 922 169	6 273 974	6 255 781	9.2	5.6	-0.3	25 732 890	26 602 325	25 748 635	10.2	0.1	-3.2
MINAS GERAIS	3 499 846	3 794 356	3 775 954	5.5	7.9	-0.5	15 728 499	16 288 219	15 433 430	6.1	-1.9	-5.2
ESPÍRITO SANTO	22 840	23 307	23 526	0.0	3.0	0.9	48 637	50 269	51 348	0.0	5.6	2.1
RIO DE JANEIRO	3 150	3 433	3 423	0.0	8.7	-0.3	9 585	9 635	9 655	0.0	0.7	0.2
SÃO PAULO	2 396 333	2 452 878	2 452 878	3.6	2.4	0.0	9 946 169	10 254 202	10 254 202	4.1	3.1	0.0
SUL	20 164 515	21 053 519	21 087 219	30.9	4.6	0.2	73 082 739	78 560 449	77 475 449	30.8	6.0	-1.4
PARANÁ	9 833 300	10 314 100	10 347 800	15.2	5.2	0.3	40 443 300	34 964 800	33 879 800	13.5	-16.2	-3.1
SANTA CATARINA	1 294 470	1 333 818	1 333 818	2.0	3.0	0.0	6 458 120	6 113 619	6 113 619	2.4	-5.3	0.0
RIO GRANDE DO SUL	9 036 745	9 405 601	9 405 601	13.8	4.1	0.0	26 181 319	37 482 030	37 482 030	14.9	43.2	0.0
CENTRO-OESTE	28 086 424	29 280 448	29 330 182	43.0	4.4	0.2	121 744 872	116 136 359	114 371 569	45.4	-6.1	-1.5
MATO GROSSO DO SUL	5 251 698	5 552 942	5 597 202	8.2	6.6	0.8	21 996 111	21 222 401	19 330 986	7.7	-12.1	-8.9
MATO GROSSO	16 857 178	17 580 304	17 580 304	25.7	4.3	0.0	72 809 975	70 878 242	70 878 242	28.2	-2.7	0.0
GOIÁS	5 810 548	5 985 002	5 990 476	8.8	3.1	0.1	26 053 814	23 327 836	23 454 461	9.3	-10.0	0.5
DISTRITO FEDERAL	167 000	162 200	162 200	0.2	-2.9	0.0	884 972	707 880	707 880	0.3	-20.0	0.0

Fonte: IBGE, Diretoria de Pesquisas, Coordenação de Agropecuária, Levantamento Sistemático da Produção Agrícola, Agosto/2021.

NOTA: Para as Unidades da Federação que, por força do calendário agrícola, ainda não dispõem das estimativas iniciais, os dados correspondem a uma projeção obtida a partir das informações de anos anteriores.

Área colhida ou a ser colhida e produção obtida ou a ser obtida.

Produtos investigados: algodão (caroço de algodão), amendoim, arroz, aveia, centeio, cevada, feijão, girassol, mamona, milho, soja, sorgo, trigo e triticale.

**4 - ÁREA E PRODUÇÃO DE CEREAIS, LEGUMINOSAS E OLEAGINOSAS
SEGUNDO OS PRODUTOS AGRÍCOLAS - BRASIL
SAFRA 2021**

Agosto 2021

PRODUTOS AGRÍCOLAS	ÁREA (ha)	PARTIC. %	PRODUÇÃO (t)	PARTIC. %
TOTAL	68 284 032	100.0	251 699 138	100.0
ALGODÃO HERBÁCEO (em caroço)	1 376 111	2.0	3 606 446	1.4
AMENDOIM (em casca) - TOTAL	180 254	0.3	644 456	0.3
AMENDOIM (em casca) 1ª safra	172 935	0.3	632 946	0.3
AMENDOIM (em casca) 2ª safra	7 319	0.0	11 510	0.0
ARROZ (em casca)	1 671 534	2.4	11 518 938	4.6
AVEIA (em grão)	458 221	0.7	1 033 511	0.4
CENTEIO (em grão)	4 708	0.0	9 614	0.0
CEVADA (em grão)	117 097	0.2	480 871	0.2
FEIJÃO (em grão) - TOTAL	2 667 726	3.9	2 674 415	1.1
FEIJÃO (em grão) 1ª safra	1 452 073	2.1	1 166 754	0.5
FEIJÃO (em grão) 2ª safra	1 012 619	1.5	947 030	0.4
FEIJÃO (em grão) 3ª safra	203 034	0.3	560 631	0.2
GIRASSOL (em grão)	42 642	0.1	68 329	0.0
MAMONA (baga)	46 935	0.1	32 502	0.0
MILHO (em grão) - TOTAL	19 399 088	28.4	87 258 004	34.7
MILHO (em grão) 1ª safra	4 958 501	7.3	25 512 155	10.1
MILHO (em grão) 2ª safra	14 440 587	21.1	61 745 849	24.5
SOJA (em grão)	38 791 271	56.8	133 767 654	53.1
SORGO (em grão)	823 472	1.2	2 369 771	0.9
TRIGO (em grão)	2 688 752	3.9	8 186 949	3.3
TRITICALE (em grão)	16 221	0.0	47 678	0.0

Fonte: IBGE, Diretoria de Pesquisas, Coordenação de Agropecuária, Levantamento Sistemático da Produção Agrícola, Agosto/2021.

**5 - ÁREA, PRODUÇÃO E RENDIMENTO MÉDIO
CONFRONTO ENTRE AS ESTIMATIVAS JULHO/AGOSTO
BRASIL**

Agosto 2021

PRODUTOS AGRÍCOLAS	ÁREA (ha)			PRODUÇÃO (t)			RENDIMENTO MÉDIO (kg/ha)		
	JULHO	AGOSTO	VAR. %	JULHO	AGOSTO	VAR. %	JULHO	AGOSTO	VAR. %
TOTAL	82 758 932	82 777 863	0.0	--	--	--	--	--	--
ALGODÃO HERBÁCEO (em caroço)	1 375 140	1 376 111	0.1	5 910 101	5 912 205	0.0	4 298	4 296	-0.0
AMENDOIM (em casca) - TOTAL	179 440	180 254	0.5	640 743	644 456	0.6	3 571	3 575	0.1
AMENDOIM (em casca) 1ª safra	172 121	172 935	0.5	629 233	632 946	0.6	3 656	3 660	0.1
AMENDOIM (em casca) 2ª safra	7 319	7 319	0.0	11 510	11 510	0.0	1 573	1 573	0.0
ARROZ (em casca)	1 672 823	1 671 534	-0.1	11 503 250	11 518 938	0.1	6 877	6 891	0.2
AVEIA (em grão)	454 843	458 221	0.7	1 044 871	1 033 511	-1.1	2 297	2 255	-1.8
BANANA	465 943	467 375	0.3	6 995 706	7 040 663	0.6	15 014	15 064	0.3
BATATA-INGLESA - TOTAL	119 089	118 797	-0.2	3 877 155	3 868 568	-0.2	32 557	32 565	0.0
BATATA-INGLESA 1ª safra	59 493	59 493	0.0	1 858 550	1 858 550	0.0	31 240	31 240	0.0
BATATA-INGLESA 2ª safra	38 172	38 072	-0.3	1 174 752	1 164 552	-0.9	30 775	30 588	-0.6
BATATA-INGLESA 3ª safra	21 424	21 232	-0.9	843 853	845 466	0.2	39 388	39 820	1.1
CACAU (em amêndoa)	597 405	597 454	0.0	278 805	284 117	1.9	467	476	1.9
CAFÉ (em grão) - TOTAL	1 827 923	1 828 840	0.1	2 942 662	2 933 982	-0.3	1 610	1 604	-0.4
CAFÉ (em grão) - ARÁBICA	1 434 384	1 435 841	0.1	2 022 816	2 014 308	-0.4	1 410	1 403	-0.5
CAFÉ (em grão) - CANEPHORA	393 539	392 999	-0.1	919 846	919 674	-0.0	2 337	2 340	0.1
CANA-DE-AÇÚCAR	8 830 380	8 802 752	-0.3	656 087 145	653 062 542	-0.5	74 299	74 188	-0.1
CASTANHA-DE-CAJU	428 857	428 803	-0.0	123 315	122 964	-0.3	288	287	-0.3
CEVADA (em grão)	116 897	117 097	0.2	480 271	480 871	0.1	4 108	4 107	-0.0
FEIJÃO (em grão) - TOTAL	2 692 101	2 667 726	-0.9	2 740 838	2 674 415	-2.4	1 018	1 003	-1.5
FEIJÃO (em grão) 1ª safra	1 464 302	1 452 073	-0.8	1 224 249	1 166 754	-4.7	836	804	-3.8
FEIJÃO (em grão) 2ª safra	1 022 913	1 012 619	-1.0	977 496	947 030	-3.1	956	935	-2.2
FEIJÃO (em grão) 3ª safra	204 886	203 034	-0.9	539 093	560 631	4.0	2 631	2 761	4.9
FUMO (em folhas)	342 122	340 802	-0.4	716 796	715 693	-0.2	2 095	2 100	0.2
LARANJA	585 187	585 699	0.1	14 599 955	14 626 569	0.2	24 949	24 973	0.1
MAMONA (baga)	46 935	46 935	0.0	35 028	32 502	-7.2	746	692	-7.2
MANDIOCA	1 243 150	1 243 289	0.0	18 947 782	18 924 470	-0.1	15 242	15 221	-0.1
MILHO (em grão) - TOTAL	19 444 155	19 399 088	-0.2	91 586 562	87 258 004	-4.7	4 710	4 498	-4.5
MILHO (em grão) 1ª safra	4 972 963	4 958 501	-0.3	26 433 605	25 512 155	-3.5	5 315	5 145	-3.2
MILHO (em grão) 2ª safra	14 471 192	14 440 587	-0.2	65 152 957	61 745 849	-5.2	4 502	4 276	-5.0
SOJA (em grão)	38 687 953	38 791 271	0.3	133 426 648	133 767 654	0.3	3 449	3 448	-0.0
SORGO (em grão)	833 075	823 472	-1.2	2 521 137	2 369 771	-6.0	3 026	2 878	-4.9
TOMATE	52 996	53 137	0.3	3 766 560	3 769 894	0.1	71 073	70 947	-0.2
TRIGO (em grão)	2 672 752	2 688 752	0.6	8 376 344	8 186 949	-2.3	3 134	3 045	-2.8
TRITICALE (em grão)	15 521	16 221	4.5	45 978	47 678	3.7	2 962	2 939	-0.8
UVA	74 245	74 233	-0.0	1 688 029	1 687 908	-0.0	22 736	22 738	0.0

Fonte: IBGE, Diretoria de Pesquisas, Coordenação de Agropecuária, Levantamento Sistemático da Produção Agrícola, Agosto/2021.

NOTA: Para as Unidades da Federação, que por força do calendário agrícola, ainda não dispõem das estimativas iniciais, os dados correspondem a uma projeção obtida a partir das informações de anos anteriores.

6 - ÁREA, PRODUÇÃO E RENDIMENTO MÉDIO
CONFRONTO DAS SAFRAS DE 2020 E DAS ESTIMATIVAS PARA 2021
BRASIL

Agosto 2021

PRODUTOS AGRÍCOLAS	ÁREA (ha)			PRODUÇÃO (t)			RENDIMENTO MÉDIO (kg/ha)		
	2020	2021	VAR. %	2020	2021	VAR. %	2020	2021	VAR. %
TOTAL	80 186 180	82 777 863	3.2	--	--	--	--	--	--
ALGODÃO HERBÁCEO (em caroço)	1 637 915	1 376 111	-16.0	7 089 939	5 912 205	-16.6	4 329	4 296	-0.8
AMENDOIM (em casca) - TOTAL	179 184	180 254	0.6	691 369	644 456	-6.8	3 858	3 575	-7.3
AMENDOIM (em casca) 1ª safra	171 718	172 935	0.7	679 134	632 946	-6.8	3 955	3 660	-7.5
AMENDOIM (em casca) 2ª safra	7 466	7 319	-2.0	12 235	11 510	-5.9	1 639	1 573	-4.0
ARROZ (em casca)	1 675 170	1 671 534	-0.2	11 046 184	11 518 938	4.3	6 594	6 891	4.5
AVEIA (em grão)	489 775	458 221	-6.4	925 088	1 033 511	11.7	1 889	2 255	19.4
BANANA	456 428	467 375	2.4	6 718 160	7 040 663	4.8	14 719	15 064	2.3
BATATA-INGLESA - TOTAL	121 775	118 797	-2.4	3 679 979	3 868 568	5.1	30 219	32 565	7.8
BATATA-INGLESA 1ª safra	57 044	59 493	4.3	1 612 820	1 858 550	15.2	28 273	31 240	10.5
BATATA-INGLESA 2ª safra	36 801	38 072	3.5	1 081 468	1 164 552	7.7	29 387	30 588	4.1
BATATA-INGLESA 3ª safra	27 930	21 232	-24.0	985 691	845 466	-14.2	35 291	39 820	12.8
CACAU (em amêndoa)	604 062	597 454	-1.1	280 661	284 117	1.2	465	476	2.4
CAFÉ (em grão) - TOTAL	1 892 769	1 828 840	-3.4	3 724 967	2 933 982	-21.2	1 968	1 604	-18.5
CAFÉ (em grão) - ARÁBICA	1 500 846	1 435 841	-4.3	2 859 485	2 014 308	-29.6	1 905	1 403	-26.4
CAFÉ (em grão) - CANEPHORA	391 923	392 999	0.3	865 482	919 674	6.3	2 208	2 340	6.0
CANA-DE-AÇÚCAR	8 960 414	8 802 752	-1.8	677 916 429	653 062 542	-3.7	75 657	74 188	-1.9
CASTANHA-DE-CAJU	425 705	428 803	0.7	138 763	122 964	-11.4	326	287	-12.0
CEVADA (em grão)	103 702	117 097	12.9	378 877	480 871	26.9	3 654	4 107	12.4
FEIJÃO (em grão) - TOTAL	2 679 812	2 667 726	-0.5	2 887 695	2 674 415	-7.4	1 078	1 003	-7.0
FEIJÃO (em grão) 1ª safra	1 519 095	1 452 073	-4.4	1 309 818	1 166 754	-10.9	862	804	-6.7
FEIJÃO (em grão) 2ª safra	948 477	1 012 619	6.8	1 007 288	947 030	-6.0	1 062	935	-12.0
FEIJÃO (em grão) 3ª safra	212 240	203 034	-4.3	570 589	560 631	-1.7	2 688	2 761	2.7
FUMO (em folhas)	351 936	340 802	-3.2	695 601	715 693	2.9	1 976	2 100	6.3
LARANJA	586 305	585 699	-0.1	15 745 940	14 626 569	-7.1	26 856	24 973	-7.0
MAMONA (baga)	49 813	46 935	-5.8	36 626	32 502	-11.3	735	692	-5.9
MANDIOCA	1 267 858	1 243 289	-1.9	18 955 430	18 924 470	-0.2	14 951	15 221	1.8
MILHO (em grão) - TOTAL	18 262 806	19 399 088	6.2	103 235 064	87 258 004	-15.5	5 653	4 498	-20.4
MILHO (em grão) 1ª safra	4 892 302	4 958 501	1.4	26 592 956	25 512 155	-4.1	5 436	5 145	-5.4
MILHO (em grão) 2ª safra	13 370 504	14 440 587	8.0	76 642 108	61 745 849	-19.4	5 732	4 276	-25.4
SOJA (em grão)	37 045 414	38 791 271	4.7	121 522 363	133 767 654	10.1	3 280	3 448	5.1
SORGO (em grão)	877 030	823 472	-6.1	2 748 747	2 369 771	-13.8	3 134	2 878	-8.2
TOMATE	55 545	53 137	-4.3	3 956 559	3 769 894	-4.7	71 232	70 947	-0.4
TRIGO (em grão)	2 376 445	2 688 752	13.1	6 212 444	8 186 949	31.8	2 614	3 045	16.5
TRITICALE (em grão)	13 058	16 221	24.2	34 474	47 678	38.3	2 640	2 939	11.3
UVA	73 259	74 233	1.3	1 416 398	1 687 908	19.2	19 334	22 738	17.6

Fonte: IBGE, Diretoria de Pesquisas, Coordenação de Agropecuária, Levantamento Sistemático da Produção Agrícola, Agosto/2021.

NOTA: Para as Unidades da Federação, que por força do calendário agrícola, ainda não dispõem das estimativas iniciais, os dados correspondem a uma projeção obtida a partir das informações de anos anteriores.

ALGODÃO HERBÁCEO (em caroço)

Agosto 2021

GRANDES REGIÕES E UNIDADES DA FEDERAÇÃO	VARIÁVEL	SAFRA 2020	SAFRA 2021		VARIÇÃO (%)		PARTICIPAÇÃO	
			JULHO	AGOSTO	ANUAL	MENSAL	SAFRA 2020	SAFRA 2021
TOTAL	ÁREA I	1 638 015	1 375 213	1 376 423	-16.0	0.1	100.0	100.0
	ÁREA II	1 637 915	1 375 140	1 376 111	-16.0	0.1	100.0	100.0
	PRODUÇÃO	7 089 939	5 910 101	5 912 205	-16.6	0.0	100.0	100.0
	REND. MÉDIO	4 329	4 298	4 296	-0.8	-0.0	--	--
NORTE	ÁREA I	8 225	8 395	8 395	2.1	0.0	0.5	0.6
	ÁREA II	8 225	8 395	8 395	2.1	0.0	0.5	0.6
	PRODUÇÃO	25 143	24 156	24 156	-3.9	0.0	0.4	0.4
	REND. MÉDIO	3 057	2 877	2 877	-5.9	0.0	--	--
RORAIMA	ÁREA I	2 500	2 500	2 500	0.0	0.0	0.2	0.2
	ÁREA II	2 500	2 500	2 500	0.0	0.0	0.2	0.2
	PRODUÇÃO	5 750	6 543	6 543	13.8	0.0	0.1	0.1
	REND. MÉDIO	2 300	2 617	2 617	13.8	0.0	--	--
TOCANTINS	ÁREA I	5 725	5 895	5 895	3.0	0.0	0.3	0.4
	ÁREA II	5 725	5 895	5 895	3.0	0.0	0.3	0.4
	PRODUÇÃO	19 393	17 613	17 613	-9.2	0.0	0.3	0.3
	REND. MÉDIO	3 387	2 988	2 988	-11.8	0.0	--	--
NORDESTE	ÁREA I	366 369	309 470	309 237	-15.6	-0.1	22.4	22.5
	ÁREA II	366 290	309 397	308 925	-15.7	-0.2	22.4	22.4
	PRODUÇÃO	1 651 597	1 427 353	1 428 298	-13.5	0.1	23.3	24.2
	REND. MÉDIO	4 509	4 613	4 623	2.5	0.2	--	--
MARANHÃO	ÁREA I	26 536	25 924	25 924	-2.3	0.0	1.6	1.9
	ÁREA II	26 536	25 924	25 924	-2.3	0.0	1.6	1.9
	PRODUÇÃO	107 798	109 292	109 292	1.4	0.0	1.5	1.8
	REND. MÉDIO	4 062	4 216	4 216	3.8	0.0	--	--
PIAÚÍ	ÁREA I	18 401	9 604	9 705	-47.3	1.1	1.1	0.7
	ÁREA II	18 322	9 604	9 512	-48.1	-1.0	1.1	0.7
	PRODUÇÃO	57 179	38 264	40 159	-29.8	5.0	0.8	0.7
	REND. MÉDIO	3 121	3 984	4 222	35.3	6.0	--	--
CEARÁ	ÁREA I	3 233	3 253	2 919	-9.7	-10.3	0.2	0.2
	ÁREA II	3 233	3 253	2 919	-9.7	-10.3	0.2	0.2
	PRODUÇÃO	5 636	7 247	6 325	12.2	-12.7	0.1	0.1
	REND. MÉDIO	1 743	2 228	2 167	24.3	-2.7	--	--
RIO GRANDE DO NORTE	ÁREA I	273	270	270	-1.1	0.0	0.0	0.0
	ÁREA II	273	270	270	-1.1	0.0	0.0	0.0
	PRODUÇÃO	1 040	1 030	1 030	-1.0	0.0	0.0	0.0
	REND. MÉDIO	3 810	3 815	3 815	0.1	0.0	--	--
PARAÍBA	ÁREA I	2 192	1 598	1 598	-27.1	0.0	0.1	0.1
	ÁREA II	2 192	1 527	1 527	-30.3	0.0	0.1	0.1
	PRODUÇÃO	3 596	2 144	2 144	-40.4	0.0	0.1	0.0
	REND. MÉDIO	1 641	1 404	1 404	-14.4	0.0	--	--
PERNAMBUCO	ÁREA I	101	158	158	56.4	0.0	0.0	0.0
	ÁREA II	101	156	110	8.9	-29.5	0.0	0.0
	PRODUÇÃO	105	88	60	-42.9	-31.8	0.0	0.0
	REND. MÉDIO	1 040	564	545	-47.6	-3.4	--	--
ALAGOAS	ÁREA I	633	663	663	4.7	0.0	0.0	0.0
	ÁREA II	633	663	663	4.7	0.0	0.0	0.0
	PRODUÇÃO	1 243	1 288	1 288	3.6	0.0	0.0	0.0
	REND. MÉDIO	1 964	1 943	1 943	-1.1	0.0	--	--

ALGODÃO HERBÁCEO (em caroço)

Agosto 2021

GRANDES REGIÕES E UNIDADES DA FEDERAÇÃO	VARIÁVEL	SAFRA 2020	SAFRA 2021		VARIÇÃO (%)		PARTICIPAÇÃO	
			JULHO	AGOSTO	ANUAL	MENSAL	SAFRA 2020	SAFRA 2021
BAHIA	ÁREA I	315 000	268 000	268 000	-14.9	0.0	19.2	19.5
	ÁREA II	315 000	268 000	268 000	-14.9	0.0	19.2	19.5
	PRODUÇÃO	1 475 000	1 268 000	1 268 000	-14.0	0.0	20.8	21.4
	REND. MÉDIO	4 683	4 731	4 731	1.0	0.0	--	--
SUDESTE	ÁREA I	51 748	38 020	37 850	-26.9	-0.4	3.2	2.7
	ÁREA II	51 727	38 020	37 850	-26.8	-0.4	3.2	2.8
	PRODUÇÃO	211 665	153 421	139 860	-33.9	-8.8	3.0	2.4
	REND. MÉDIO	4 092	4 035	3 695	-9.7	-8.4	--	--
MINAS GERAIS	ÁREA I	39 137	25 409	25 239	-35.5	-0.7	2.4	1.8
	ÁREA II	39 116	25 409	25 239	-35.5	-0.7	2.4	1.8
	PRODUÇÃO	166 684	108 920	95 359	-42.8	-12.5	2.4	1.6
	REND. MÉDIO	4 261	4 287	3 778	-11.3	-11.9	--	--
SÃO PAULO	ÁREA I	12 611	12 611	12 611	0.0	0.0	0.8	0.9
	ÁREA II	12 611	12 611	12 611	0.0	0.0	0.8	0.9
	PRODUÇÃO	44 981	44 501	44 501	-1.1	0.0	0.6	0.8
	REND. MÉDIO	3 567	3 529	3 529	-1.1	0.0	--	--
CENTRO-OESTE	ÁREA I	1 211 673	1 019 328	1 020 941	-15.7	0.2	74.0	74.2
	ÁREA II	1 211 673	1 019 328	1 020 941	-15.7	0.2	74.0	74.2
	PRODUÇÃO	5 201 534	4 305 171	4 319 891	-16.9	0.3	73.4	73.1
	REND. MÉDIO	4 293	4 224	4 231	-1.4	0.2	--	--
MATO GROSSO DO SUL	ÁREA I	31 655	23 033	23 005	-27.3	-0.1	1.9	1.7
	ÁREA II	31 655	23 033	23 005	-27.3	-0.1	1.9	1.7
	PRODUÇÃO	140 745	102 891	99 719	-29.1	-3.1	2.0	1.7
	REND. MÉDIO	4 446	4 467	4 335	-2.5	-3.0	--	--
MATO GROSSO	ÁREA I	1 140 416	963 038	963 038	-15.6	0.0	69.6	70.0
	ÁREA II	1 140 416	963 038	963 038	-15.6	0.0	69.6	70.0
	PRODUÇÃO	4 895 045	4 067 623	4 067 623	-16.9	0.0	69.0	68.8
	REND. MÉDIO	4 292	4 224	4 224	-1.6	0.0	--	--
GOIÁS	ÁREA I	39 602	33 257	34 898	-11.9	4.9	2.4	2.5
	ÁREA II	39 602	33 257	34 898	-11.9	4.9	2.4	2.5
	PRODUÇÃO	165 744	134 657	152 549	-8.0	13.3	2.3	2.6
	REND. MÉDIO	4 185	4 049	4 371	4.4	8.0	--	--

Nota - Área (ha), Produção (t) e Rendimento Médio (kg/ha).

Para as Unidades da Federação que, por força do calendário agrícola, ainda não dispõem das estimativas iniciais, os dados correspondem a uma projeção obtida a partir das informações de anos anteriores.

ÁREA I é a área plantada.

ÁREA II é a área colhida ou a ser colhida.

Fonte: IBGE, Diretoria de Pesquisas, Coordenação de Agropecuária, Levantamento Sistemático da Produção Agrícola, Agosto/2021.

ARROZ (em casca)

Agosto 2021

GRANDES REGIÕES E UNIDADES DA FEDERAÇÃO	VARIÁVEL	SAFRA 2020	SAFRA 2021		VARIÇÃO (%)		PARTICIPAÇÃO	
			JULHO	AGOSTO	ANUAL	MENSAL	SAFRA 2020	SAFRA 2021
TOTAL	ÁREA I	1 678 058	1 673 104	1 672 364	-0.3	-0.0	100.0	100.0
	ÁREA II	1 675 170	1 672 823	1 671 534	-0.2	-0.1	100.0	100.0
	PRODUÇÃO	11 046 184	11 503 250	11 518 938	4.3	0.1	100.0	100.0
	REND. MÉDIO	6 594	6 877	6 891	4.5	0.2	--	--
NORTE	ÁREA I	234 416	224 637	224 294	-4.3	-0.2	14.0	13.4
	ÁREA II	233 712	224 567	224 294	-4.0	-0.1	14.0	13.4
	PRODUÇÃO	989 669	977 122	977 562	-1.2	0.0	9.0	8.5
	REND. MÉDIO	4 235	4 351	4 358	2.9	0.2	--	--
RONDÔNIA	ÁREA I	40 859	35 471	35 188	-13.9	-0.8	2.4	2.1
	ÁREA II	40 859	35 471	35 188	-13.9	-0.8	2.4	2.1
	PRODUÇÃO	112 848	96 050	96 601	-14.4	0.6	1.0	0.8
	REND. MÉDIO	2 762	2 708	2 745	-0.6	1.4	--	--
ACRE	ÁREA I	3 762	3 705	3 645	-3.1	-1.6	0.2	0.2
	ÁREA II	3 757	3 635	3 645	-3.0	0.3	0.2	0.2
	PRODUÇÃO	4 625	4 555	4 444	-3.9	-2.4	0.0	0.0
	REND. MÉDIO	1 231	1 253	1 219	-1.0	-2.7	--	--
AMAZONAS	ÁREA I	7 599	1 397	1 397	-81.6	0.0	0.5	0.1
	ÁREA II	6 976	1 397	1 397	-80.0	0.0	0.4	0.1
	PRODUÇÃO	14 220	3 045	3 045	-78.6	0.0	0.1	0.0
	REND. MÉDIO	2 038	2 180	2 180	7.0	0.0	--	--
RORAIMA	ÁREA I	8 628	8 628	8 628	0.0	0.0	0.5	0.5
	ÁREA II	8 628	8 628	8 628	0.0	0.0	0.5	0.5
	PRODUÇÃO	54 684	54 731	54 731	0.1	0.0	0.5	0.5
	REND. MÉDIO	6 338	6 343	6 343	0.1	0.0	--	--
PARÁ	ÁREA I	44 089	44 175	44 175	0.2	0.0	2.6	2.6
	ÁREA II	44 089	44 175	44 175	0.2	0.0	2.6	2.6
	PRODUÇÃO	104 527	108 334	108 334	3.6	0.0	0.9	0.9
	REND. MÉDIO	2 371	2 452	2 452	3.4	0.0	--	--
AMAPÁ	ÁREA I	850	880	880	3.5	0.0	0.1	0.1
	ÁREA II	844	880	880	4.3	0.0	0.1	0.1
	PRODUÇÃO	835	865	865	3.6	0.0	0.0	0.0
	REND. MÉDIO	989	983	983	-0.6	0.0	--	--
TOCANTINS	ÁREA I	128 629	130 381	130 381	1.4	0.0	7.7	7.8
	ÁREA II	128 559	130 381	130 381	1.4	0.0	7.7	7.8
	PRODUÇÃO	697 930	709 542	709 542	1.7	0.0	6.3	6.2
	REND. MÉDIO	5 429	5 442	5 442	0.2	0.0	--	--
NORDESTE	ÁREA I	161 745	164 717	165 031	2.0	0.2	9.6	9.9
	ÁREA II	161 587	164 714	164 409	1.7	-0.2	9.6	9.8
	PRODUÇÃO	333 440	355 671	351 282	5.4	-1.2	3.0	3.0
	REND. MÉDIO	2 064	2 159	2 137	3.5	-1.0	--	--
MARANHÃO	ÁREA I	92 508	90 864	90 411	-2.3	-0.5	5.5	5.4
	ÁREA II	92 508	90 864	90 411	-2.3	-0.5	5.5	5.4
	PRODUÇÃO	157 016	157 593	157 576	0.4	-0.0	1.4	1.4
	REND. MÉDIO	1 697	1 734	1 743	2.7	0.5	--	--
PIAUI	ÁREA I	54 198	56 183	56 387	4.0	0.4	3.2	3.4
	ÁREA II	54 056	56 183	55 768	3.2	-0.7	3.2	3.3
	PRODUÇÃO	103 759	107 002	97 272	-6.3	-9.1	0.9	0.8
	REND. MÉDIO	1 919	1 905	1 744	-9.1	-8.5	--	--

ARROZ (em casca)

Agosto 2021

GRANDES REGIÕES E UNIDADES DA FEDERAÇÃO	VARIÁVEL	SAFRA 2020	SAFRA 2021		VARIACÃO (%)		PARTICIPACÃO	
			JULHO	AGOSTO	ANUAL	MENSAL	SAFRA 2020	SAFRA 2021
CEARÁ	ÁREA I	5 269	5 631	5 721	8.6	1.6	0.3	0.3
	ÁREA II	5 269	5 628	5 718	8.5	1.6	0.3	0.3
	PRODUÇÃO	16 364	18 300	18 999	16.1	3.8	0.1	0.2
	REND. MÉDIO	3 106	3 252	3 323	7.0	2.2	--	--
RIO GRANDE DO NORTE	ÁREA I	888	899	899	1.2	0.0	0.1	0.1
	ÁREA II	872	899	899	3.1	0.0	0.1	0.1
	PRODUÇÃO	3 148	3 239	3 239	2.9	0.0	0.0	0.0
	REND. MÉDIO	3 610	3 603	3 603	-0.2	0.0	--	--
PARAÍBA	ÁREA I	1 714	1 919	1 919	12.0	0.0	0.1	0.1
	ÁREA II	1 714	1 919	1 919	12.0	0.0	0.1	0.1
	PRODUÇÃO	2 427	3 616	3 616	49.0	0.0	0.0	0.0
	REND. MÉDIO	1 416	1 884	1 884	33.1	0.0	--	--
PERNAMBUCO	ÁREA I	604	804	804	33.1	0.0	0.0	0.0
	ÁREA II	604	804	804	33.1	0.0	0.0	0.0
	PRODUÇÃO	3 622	5 772	5 772	59.4	0.0	0.0	0.1
	REND. MÉDIO	5 997	7 179	7 179	19.7	0.0	--	--
ALAGOAS	ÁREA I	2 344	3 406	3 308	41.1	-2.9	0.1	0.2
	ÁREA II	2 344	3 406	3 308	41.1	-2.9	0.1	0.2
	PRODUÇÃO	16 020	23 817	23 604	47.3	-0.9	0.1	0.2
	REND. MÉDIO	6 834	6 993	7 135	4.4	2.0	--	--
SERGIPE	ÁREA I	4 220	4 561	5 132	21.6	12.5	0.3	0.3
	ÁREA II	4 220	4 561	5 132	21.6	12.5	0.3	0.3
	PRODUÇÃO	31 084	35 582	40 454	30.1	13.7	0.3	0.4
	REND. MÉDIO	7 366	7 801	7 883	7.0	1.1	--	--
BAHIA	ÁREA I	-	450	450	0.0	0.0	-	0.0
	ÁREA II	-	450	450	0.0	0.0	-	0.0
	PRODUÇÃO	-	750	750	0.0	0.0	-	0.0
	REND. MÉDIO	-	1 667	1 667	0.0	0.0	--	--
SUDESTE	ÁREA I	13 086	11 688	11 473	-12.3	-1.8	0.8	0.7
	ÁREA II	12 844	11 683	11 468	-10.7	-1.8	0.8	0.7
	PRODUÇÃO	58 911	51 606	51 243	-13.0	-0.7	0.5	0.4
	REND. MÉDIO	4 587	4 417	4 468	-2.6	1.2	--	--
MINAS GERAIS	ÁREA I	2 779	2 991	2 776	-0.1	-7.2	0.2	0.2
	ÁREA II	2 537	2 991	2 776	9.4	-7.2	0.2	0.2
	PRODUÇÃO	7 912	8 851	8 488	7.3	-4.1	0.1	0.1
	REND. MÉDIO	3 119	2 959	3 058	-2.0	3.3	--	--
ESPÍRITO SANTO	ÁREA I	91	102	102	12.1	0.0	0.0	0.0
	ÁREA II	91	97	97	6.6	0.0	0.0	0.0
	PRODUÇÃO	341	370	370	8.5	0.0	0.0	0.0
	REND. MÉDIO	3 747	3 814	3 814	1.8	0.0	--	--
RIO DE JANEIRO	ÁREA I	37	295	295	697.3	0.0	0.0	0.0
	ÁREA II	37	295	295	697.3	0.0	0.0	0.0
	PRODUÇÃO	119	785	785	559.7	0.0	0.0	0.0
	REND. MÉDIO	3 216	2 661	2 661	-17.3	0.0	--	--
SÃO PAULO	ÁREA I	10 179	8 300	8 300	-18.5	0.0	0.6	0.5
	ÁREA II	10 179	8 300	8 300	-18.5	0.0	0.6	0.5
	PRODUÇÃO	50 539	41 600	41 600	-17.7	0.0	0.5	0.4
	REND. MÉDIO	4 965	5 012	5 012	0.9	0.0	--	--

ARROZ (em casca)

Agosto 2021

GRANDES REGIÕES E UNIDADES DA FEDERAÇÃO	VARIÁVEL	SAFRA 2020	SAFRA 2021		VARIÇÃO (%)		PARTICIPAÇÃO	
			JULHO	AGOSTO	ANUAL	MENSAL	SAFRA 2020	SAFRA 2021
SUL	ÁREA I	1 121 485	1 118 911	1 118 911	-0.2	0.0	66.8	66.9
	ÁREA II	1 119 701	1 118 908	1 118 908	-0.1	0.0	66.8	66.9
	PRODUÇÃO	9 135 817	9 567 223	9 567 823	4.7	0.0	82.7	83.1
	REND. MÉDIO	8 159	8 551	8 551	4.8	0.0	--	--
PARANÁ	ÁREA I	21 100	21 100	21 100	0.0	0.0	1.3	1.3
	ÁREA II	21 100	21 100	21 100	0.0	0.0	1.3	1.3
	PRODUÇÃO	151 600	155 200	155 800	2.8	0.4	1.4	1.4
	REND. MÉDIO	7 185	7 355	7 384	2.8	0.4	--	--
SANTA CATARINA	ÁREA I	148 988	149 238	149 238	0.2	0.0	8.9	8.9
	ÁREA II	148 988	149 235	149 235	0.2	0.0	8.9	8.9
	PRODUÇÃO	1 216 132	1 157 868	1 157 868	-4.8	0.0	11.0	10.1
	REND. MÉDIO	8 163	7 759	7 759	-4.9	0.0	--	--
RIO GRANDE DO SUL	ÁREA I	951 397	948 573	948 573	-0.3	0.0	56.7	56.7
	ÁREA II	949 613	948 573	948 573	-0.1	0.0	56.7	56.7
	PRODUÇÃO	7 768 085	8 254 155	8 254 155	6.3	0.0	70.3	71.7
	REND. MÉDIO	8 180	8 702	8 702	6.4	0.0	--	--
CENTRO-OESTE	ÁREA I	147 326	153 151	152 655	3.6	-0.3	8.8	9.1
	ÁREA II	147 326	152 951	152 455	3.5	-0.3	8.8	9.1
	PRODUÇÃO	528 347	551 628	571 028	8.1	3.5	4.8	5.0
	REND. MÉDIO	3 586	3 607	3 746	4.5	3.9	--	--
MATO GROSSO DO SUL	ÁREA I	9 410	10 715	10 222	8.6	-4.6	0.6	0.6
	ÁREA II	9 410	10 715	10 222	8.6	-4.6	0.6	0.6
	PRODUÇÃO	52 249	69 610	67 115	28.5	-3.6	0.5	0.6
	REND. MÉDIO	5 552	6 497	6 566	18.3	1.1	--	--
MATO GROSSO	ÁREA I	116 625	117 437	117 437	0.7	0.0	6.9	7.0
	ÁREA II	116 625	117 237	117 237	0.5	0.0	7.0	7.0
	PRODUÇÃO	379 782	379 063	379 063	-0.2	0.0	3.4	3.3
	REND. MÉDIO	3 256	3 233	3 233	-0.7	0.0	--	--
GOIÁS	ÁREA I	21 291	24 999	24 996	17.4	-0.0	1.3	1.5
	ÁREA II	21 291	24 999	24 996	17.4	-0.0	1.3	1.5
	PRODUÇÃO	96 316	102 955	124 850	29.6	21.3	0.9	1.1
	REND. MÉDIO	4 524	4 118	4 995	10.4	21.3	--	--

Nota - Área (ha), Produção (t) e Rendimento Médio (kg/ha).

Para as Unidades da Federação que, por força do calendário agrícola, ainda não dispõem das estimativas iniciais, os dados correspondem a uma projeção obtida a partir das informações de anos anteriores.

ÁREA I é a área plantada.

ÁREA II é a área colhida ou a ser colhida.

Fonte: IBGE, Diretoria de Pesquisas, Coordenação de Agropecuária, Levantamento Sistemático da Produção Agrícola, Agosto/2021.

BANANA

Agosto 2021

GRANDES REGIÕES E UNIDADES DA FEDERAÇÃO	VARIÁVEL	SAFRA 2020	SAFRA 2021		VARIÇÃO (%)		PARTICIPAÇÃO	
			JULHO	AGOSTO	ANUAL	MENSAL	SAFRA 2020	SAFRA 2021
TOTAL	ÁREA I	466 553	479 018	480 330	3.0	0.3	100.0	100.0
	ÁREA II	456 428	465 943	467 375	2.4	0.3	100.0	100.0
	PRODUÇÃO	6 718 160	6 995 706	7 040 663	4.8	0.6	100.0	100.0
	REND. MÉDIO	14 719	15 014	15 064	2.3	0.3	--	--
NORTE	ÁREA I	75 873	83 134	82 670	9.0	-0.6	16.3	17.2
	ÁREA II	73 366	80 764	80 440	9.6	-0.4	16.1	17.2
	PRODUÇÃO	854 451	972 072	971 671	13.7	-0.0	12.7	13.8
	REND. MÉDIO	11 646	12 036	12 079	3.7	0.4	--	--
RONDÔNIA	ÁREA I	6 630	6 649	6 645	0.2	-0.1	1.4	1.4
	ÁREA II	6 630	6 649	6 645	0.2	-0.1	1.5	1.4
	PRODUÇÃO	83 975	84 107	85 494	1.8	1.6	1.2	1.2
	REND. MÉDIO	12 666	12 650	12 866	1.6	1.7	--	--
ACRE	ÁREA I	7 850	8 360	7 900	0.6	-5.5	1.7	1.6
	ÁREA II	7 060	7 530	7 210	2.1	-4.2	1.5	1.5
	PRODUÇÃO	88 575	91 670	89 882	1.5	-2.0	1.3	1.3
	REND. MÉDIO	12 546	12 174	12 466	-0.6	2.4	--	--
AMAZONAS	ÁREA I	9 310	11 170	11 170	20.0	0.0	2.0	2.3
	ÁREA II	7 944	9 976	9 976	25.6	0.0	1.7	2.1
	PRODUÇÃO	109 913	149 640	149 640	36.1	0.0	1.6	2.1
	REND. MÉDIO	13 836	15 000	15 000	8.4	0.0	--	--
RORAIMA	ÁREA I	11 310	11 310	11 310	0.0	0.0	2.4	2.4
	ÁREA II	10 964	10 964	10 964	0.0	0.0	2.4	2.3
	PRODUÇÃO	117 468	117 545	117 545	0.1	0.0	1.7	1.7
	REND. MÉDIO	10 714	10 721	10 721	0.1	0.0	--	--
PARÁ	ÁREA I	35 655	40 468	40 468	13.5	0.0	7.6	8.4
	ÁREA II	35 655	40 468	40 468	13.5	0.0	7.8	8.7
	PRODUÇÃO	406 938	479 901	479 901	17.9	0.0	6.1	6.8
	REND. MÉDIO	11 413	11 859	11 859	3.9	0.0	--	--
AMAPÁ	ÁREA I	1 725	1 750	1 750	1.4	0.0	0.4	0.4
	ÁREA II	1 720	1 750	1 750	1.7	0.0	0.4	0.4
	PRODUÇÃO	15 730	15 815	15 815	0.5	0.0	0.2	0.2
	REND. MÉDIO	9 145	9 037	9 037	-1.2	0.0	--	--
TOCANTINS	ÁREA I	3 393	3 427	3 427	1.0	0.0	0.7	0.7
	ÁREA II	3 393	3 427	3 427	1.0	0.0	0.7	0.7
	PRODUÇÃO	31 852	33 394	33 394	4.8	0.0	0.5	0.5
	REND. MÉDIO	9 388	9 744	9 744	3.8	0.0	--	--
NORDESTE	ÁREA I	182 374	184 404	186 180	2.1	1.0	39.1	38.8
	ÁREA II	176 299	178 431	180 077	2.1	0.9	38.6	38.5
	PRODUÇÃO	2 300 477	2 334 800	2 377 068	3.3	1.8	34.2	33.8
	REND. MÉDIO	13 049	13 085	13 200	1.2	0.9	--	--
MARANHÃO	ÁREA I	4 204	4 193	4 189	-0.4	-0.1	0.9	0.9
	ÁREA II	4 204	4 193	4 189	-0.4	-0.1	0.9	0.9
	PRODUÇÃO	67 011	67 961	67 947	1.4	-0.0	1.0	1.0
	REND. MÉDIO	15 940	16 208	16 220	1.8	0.1	--	--
PIAUI	ÁREA I	2 535	2 598	2 596	2.4	-0.1	0.5	0.5
	ÁREA II	2 535	2 598	2 596	2.4	-0.1	0.6	0.6
	PRODUÇÃO	53 439	54 043	53 908	0.9	-0.2	0.8	0.8
	REND. MÉDIO	21 080	20 802	20 766	-1.5	-0.2	--	--

BANANA

Agosto 2021

GRANDES REGIÕES E UNIDADES DA FEDERAÇÃO	VARIÁVEL	SAFRA 2020	SAFRA 2021		VARIÇÃO (%)		PARTICIPAÇÃO	
			JULHO	AGOSTO	ANUAL	MENSAL	SAFRA 2020	SAFRA 2021
CEARÁ	ÁREA I	35 690	36 273	36 273	1.6	0.0	7.6	7.6
	ÁREA II	35 690	36 273	36 273	1.6	0.0	7.8	7.8
	PRODUÇÃO	430 336	416 302	416 328	-3.3	0.0	6.4	5.9
	REND. MÉDIO	12 058	11 477	11 478	-4.8	0.0	--	--
RIO GRANDE DO NORTE	ÁREA I	7 804	8 028	8 028	2.9	0.0	1.7	1.7
	ÁREA II	7 803	8 028	8 028	2.9	0.0	1.7	1.7
	PRODUÇÃO	193 817	224 194	224 194	15.7	0.0	2.9	3.2
	REND. MÉDIO	24 839	27 927	27 927	12.4	0.0	--	--
PARAÍBA	ÁREA I	10 756	10 496	10 496	-2.4	0.0	2.3	2.2
	ÁREA II	10 756	10 476	10 476	-2.6	0.0	2.4	2.2
	PRODUÇÃO	139 934	131 548	131 548	-6.0	0.0	2.1	1.9
	REND. MÉDIO	13 010	12 557	12 557	-3.5	0.0	--	--
PERNAMBUCO	ÁREA I	41 871	42 867	43 613	4.2	1.7	9.0	9.1
	ÁREA II	41 328	42 414	43 030	4.1	1.5	9.1	9.2
	PRODUÇÃO	456 579	449 414	468 213	2.5	4.2	6.8	6.7
	REND. MÉDIO	11 048	10 596	10 881	-1.5	2.7	--	--
ALAGOAS	ÁREA I	8 514	8 949	9 985	17.3	11.6	1.8	2.1
	ÁREA II	8 483	8 949	9 985	17.7	11.6	1.9	2.1
	PRODUÇÃO	109 361	112 821	136 413	24.7	20.9	1.6	1.9
	REND. MÉDIO	12 892	12 607	13 662	6.0	8.4	--	--
BAHIA	ÁREA I	71 000	71 000	71 000	0.0	0.0	15.2	14.8
	ÁREA II	65 500	65 500	65 500	0.0	0.0	14.4	14.0
	PRODUÇÃO	850 000	878 517	878 517	3.4	0.0	12.7	12.5
	REND. MÉDIO	12 977	13 412	13 412	3.4	0.0	--	--
SUDESTE	ÁREA I	137 264	140 075	140 069	2.0	-0.0	29.4	29.2
	ÁREA II	136 779	135 739	135 843	-0.7	0.1	30.0	29.1
	PRODUÇÃO	2 362 375	2 359 518	2 364 440	0.1	0.2	35.2	33.6
	REND. MÉDIO	17 271	17 383	17 406	0.8	0.1	--	--
MINAS GERAIS	ÁREA I	47 933	46 958	46 971	-2.0	0.0	10.3	9.8
	ÁREA II	47 927	46 958	46 971	-2.0	0.0	10.5	10.0
	PRODUÇÃO	831 668	801 736	801 882	-3.6	0.0	12.4	11.4
	REND. MÉDIO	17 353	17 073	17 072	-1.6	-0.0	--	--
ESPÍRITO SANTO	ÁREA I	28 835	28 895	28 876	0.1	-0.1	6.2	6.0
	ÁREA II	28 735	28 794	28 876	0.5	0.3	6.3	6.2
	PRODUÇÃO	416 227	411 639	416 363	0.0	1.1	6.2	5.9
	REND. MÉDIO	14 485	14 296	14 419	-0.5	0.9	--	--
RIO DE JANEIRO	ÁREA I	10 023	9 849	9 849	-1.7	0.0	2.1	2.1
	ÁREA II	9 654	9 411	9 420	-2.4	0.1	2.1	2.0
	PRODUÇÃO	74 825	76 660	76 712	2.5	0.1	1.1	1.1
	REND. MÉDIO	7 751	8 146	8 144	5.1	-0.0	--	--
SÃO PAULO	ÁREA I	50 473	54 373	54 373	7.7	0.0	10.8	11.3
	ÁREA II	50 463	50 576	50 576	0.2	0.0	11.1	10.8
	PRODUÇÃO	1 039 655	1 069 483	1 069 483	2.9	0.0	15.5	15.2
	REND. MÉDIO	20 602	21 146	21 146	2.6	0.0	--	--
SUL	ÁREA I	49 400	49 431	49 431	0.1	0.0	10.6	10.3
	ÁREA II	49 065	49 285	49 285	0.4	0.0	10.7	10.5
	PRODUÇÃO	908 355	1 025 442	1 025 442	12.9	0.0	13.5	14.6
	REND. MÉDIO	18 513	20 806	20 806	12.4	0.0	--	--

BANANA

Agosto 2021

GRANDES REGIÕES E UNIDADES DA FEDERAÇÃO	VARIÁVEL	SAFRA 2020	SAFRA 2021		VARIÇÃO (%)		PARTICIPAÇÃO	
			JULHO	AGOSTO	ANUAL	MENSAL	SAFRA 2020	SAFRA 2021
PARANÁ	ÁREA I	7 500	7 500	7 500	0.0	0.0	1.6	1.6
	ÁREA II	7 500	7 500	7 500	0.0	0.0	1.6	1.6
	PRODUÇÃO	172 000	172 000	172 000	0.0	0.0	2.6	2.4
	REND. MÉDIO	22 933	22 933	22 933	0.0	0.0	--	--
SANTA CATARINA	ÁREA I	29 593	29 583	29 583	-0.0	0.0	6.3	6.2
	ÁREA II	29 411	29 583	29 583	0.6	0.0	6.4	6.3
	PRODUÇÃO	669 299	714 252	714 252	6.7	0.0	10.0	10.1
	REND. MÉDIO	22 757	24 144	24 144	6.1	0.0	--	--
RIO GRANDE DO SUL	ÁREA I	12 307	12 348	12 348	0.3	0.0	2.6	2.6
	ÁREA II	12 154	12 202	12 202	0.4	0.0	2.7	2.6
	PRODUÇÃO	67 056	139 190	139 190	107.6	0.0	1.0	2.0
	REND. MÉDIO	5 517	11 407	11 407	106.8	0.0	--	--
CENTRO-OESTE	ÁREA I	21 642	21 974	21 980	1.6	0.0	4.6	4.6
	ÁREA II	20 919	21 724	21 730	3.9	0.0	4.6	4.6
	PRODUÇÃO	292 502	303 874	302 042	3.3	-0.6	4.4	4.3
	REND. MÉDIO	13 983	13 988	13 900	-0.6	-0.6	--	--
MATO GROSSO DO SUL	ÁREA I	1 175	1 234	1 240	5.5	0.5	0.3	0.3
	ÁREA II	1 175	1 234	1 240	5.5	0.5	0.3	0.3
	PRODUÇÃO	11 070	15 881	14 049	26.9	-11.5	0.2	0.2
	REND. MÉDIO	9 421	12 870	11 330	20.3	-12.0	--	--
MATO GROSSO	ÁREA I	6 778	6 985	6 985	3.1	0.0	1.5	1.5
	ÁREA II	6 762	6 735	6 735	-0.4	0.0	1.5	1.4
	PRODUÇÃO	72 686	69 059	69 059	-5.0	0.0	1.1	1.0
	REND. MÉDIO	10 749	10 254	10 254	-4.6	0.0	--	--
GOIÁS	ÁREA I	13 515	13 581	13 581	0.5	0.0	2.9	2.8
	ÁREA II	12 808	13 581	13 581	6.0	0.0	2.8	2.9
	PRODUÇÃO	205 530	215 718	215 718	5.0	0.0	3.1	3.1
	REND. MÉDIO	16 047	15 884	15 884	-1.0	0.0	--	--
DISTRITO FEDERAL	ÁREA I	174	174	174	0.0	0.0	0.0	0.0
	ÁREA II	174	174	174	0.0	0.0	0.0	0.0
	PRODUÇÃO	3 216	3 216	3 216	0.0	0.0	0.0	0.0
	REND. MÉDIO	18 483	18 483	18 483	0.0	0.0	--	--

Nota - Área (ha), Produção (t) e Rendimento Médio (kg/ha).

Para as Unidades da Federação que, por força do calendário agrícola, ainda não dispõem das estimativas iniciais, os dados correspondem a uma projeção obtida a partir das informações de anos anteriores.

ÁREA I é a área plantada.

ÁREA II é a área colhida ou a ser colhida.

Fonte: IBGE, Diretoria de Pesquisas, Coordenação de Agropecuária, Levantamento Sistemático da Produção Agrícola, Agosto/2021.

BATATA-INGLESA - TOTAL

Agosto 2021

GRANDES REGIÕES E UNIDADES DA FEDERAÇÃO	VARIÁVEL	SAFRA 2020	SAFRA 2021		VARIÇÃO (%)		PARTICIPAÇÃO	
			JULHO	AGOSTO	ANUAL	MENSAL	SAFRA 2020	SAFRA 2021
TOTAL	ÁREA I	121 785	119 089	118 797	-2.5	-0.2	100.0	100.0
	ÁREA II	121 775	119 089	118 797	-2.4	-0.2	100.0	100.0
	PRODUÇÃO	3 679 979	3 877 155	3 868 568	5.1	-0.2	100.0	100.0
	REND. MÉDIO	30 219	32 557	32 565	7.8	0.0	--	--
NORDESTE	ÁREA I	5 018	7 977	7 977	59.0	0.0	4.1	6.7
	ÁREA II	5 018	7 977	7 977	59.0	0.0	4.1	6.7
	PRODUÇÃO	200 144	387 216	387 216	93.5	0.0	5.4	10.0
	REND. MÉDIO	39 885	48 542	48 542	21.7	0.0	--	--
PARAÍBA	ÁREA I	18	27	27	50.0	0.0	0.0	0.0
	ÁREA II	18	27	27	50.0	0.0	0.0	0.0
	PRODUÇÃO	144	216	216	50.0	0.0	0.0	0.0
	REND. MÉDIO	8 000	8 000	8 000	0.0	0.0	--	--
BAHIA	ÁREA I	5 000	7 950	7 950	59.0	0.0	4.1	6.7
	ÁREA II	5 000	7 950	7 950	59.0	0.0	4.1	6.7
	PRODUÇÃO	200 000	387 000	387 000	93.5	0.0	5.4	10.0
	REND. MÉDIO	40 000	48 679	48 679	21.7	0.0	--	--
SUDESTE	ÁREA I	62 568	56 241	56 241	-10.1	0.0	51.4	47.3
	ÁREA II	62 562	56 241	56 241	-10.1	0.0	51.4	47.3
	PRODUÇÃO	2 043 580	1 901 924	1 901 992	-6.9	0.0	55.5	49.2
	REND. MÉDIO	32 665	33 817	33 819	3.5	0.0	--	--
MINAS GERAIS	ÁREA I	35 572	35 639	35 639	0.2	0.0	29.2	30.0
	ÁREA II	35 572	35 639	35 639	0.2	0.0	29.2	30.0
	PRODUÇÃO	1 263 843	1 226 290	1 226 358	-3.0	0.0	34.3	31.7
	REND. MÉDIO	35 529	34 409	34 411	-3.1	0.0	--	--
ESPÍRITO SANTO	ÁREA I	290	327	327	12.8	0.0	0.2	0.3
	ÁREA II	290	327	327	12.8	0.0	0.2	0.3
	PRODUÇÃO	5 937	7 166	7 166	20.7	0.0	0.2	0.2
	REND. MÉDIO	20 472	21 914	21 914	7.0	0.0	--	--
SÃO PAULO	ÁREA I	26 706	20 275	20 275	-24.1	0.0	21.9	17.1
	ÁREA II	26 700	20 275	20 275	-24.1	0.0	21.9	17.1
	PRODUÇÃO	773 800	668 468	668 468	-13.6	0.0	21.0	17.3
	REND. MÉDIO	28 981	32 970	32 970	13.8	0.0	--	--
SUL	ÁREA I	49 559	50 271	50 171	1.2	-0.2	40.7	42.2
	ÁREA II	49 555	50 271	50 171	1.2	-0.2	40.7	42.2
	PRODUÇÃO	1 248 901	1 402 967	1 392 767	11.5	-0.7	33.9	36.0
	REND. MÉDIO	25 202	27 908	27 760	10.1	-0.5	--	--
PARANÁ	ÁREA I	27 523	28 500	28 400	3.2	-0.4	22.6	23.9
	ÁREA II	27 523	28 500	28 400	3.2	-0.4	22.6	23.9
	PRODUÇÃO	760 513	786 600	776 400	2.1	-1.3	20.7	20.1
	REND. MÉDIO	27 632	27 600	27 338	-1.1	-0.9	--	--
SANTA CATARINA	ÁREA I	4 340	4 087	4 087	-5.8	0.0	3.6	3.4
	ÁREA II	4 340	4 087	4 087	-5.8	0.0	3.6	3.4
	PRODUÇÃO	124 095	105 796	105 796	-14.7	0.0	3.4	2.7
	REND. MÉDIO	28 593	25 886	25 886	-9.5	0.0	--	--
RIO GRANDE DO SUL	ÁREA I	17 696	17 684	17 684	-0.1	0.0	14.5	14.9
	ÁREA II	17 692	17 684	17 684	-0.0	0.0	14.5	14.9
	PRODUÇÃO	364 293	510 571	510 571	40.2	0.0	9.9	13.2
	REND. MÉDIO	20 591	28 872	28 872	40.2	0.0	--	--

BATATA-INGLESA - TOTAL

Agosto 2021

GRANDES REGIÕES E UNIDADES DA FEDERAÇÃO	VARIÁVEL	SAFRA 2020	SAFRA 2021		VARIÇÃO (%)		PARTICIPAÇÃO	
			JULHO	AGOSTO	ANUAL	MENSAL	SAFRA 2020	SAFRA 2021
CENTRO-OESTE	ÁREA I	4 640	4 600	4 408	-5.0	-4.2	3.8	3.7
	ÁREA II	4 640	4 600	4 408	-5.0	-4.2	3.8	3.7
	PRODUÇÃO	187 354	185 048	186 593	-0.4	0.8	5.1	4.8
	REND. MÉDIO	40 378	40 228	42 331	4.8	5.2	--	--
GOIÁS	ÁREA I	4 540	4 500	4 308	-5.1	-4.3	3.7	3.6
	ÁREA II	4 540	4 500	4 308	-5.1	-4.3	3.7	3.6
	PRODUÇÃO	183 104	180 798	182 343	-0.4	0.9	5.0	4.7
	REND. MÉDIO	40 331	40 177	42 327	4.9	5.4	--	--
DISTRITO FEDERAL	ÁREA I	100	100	100	0.0	0.0	0.1	0.1
	ÁREA II	100	100	100	0.0	0.0	0.1	0.1
	PRODUÇÃO	4 250	4 250	4 250	0.0	0.0	0.1	0.1
	REND. MÉDIO	42 500	42 500	42 500	0.0	0.0	--	--

Nota - Área (ha), Produção (t) e Rendimento Médio (kg/ha).

Para as Unidades da Federação que, por força do calendário agrícola, ainda não dispõem das estimativas iniciais, os dados correspondem a uma projeção obtida a partir das informações de anos anteriores.

ÁREA I é a área plantada.

ÁREA II é a área colhida ou a ser colhida.

Fonte: IBGE, Diretoria de Pesquisas, Coordenação de Agropecuária, Levantamento Sistemático da Produção Agrícola, Agosto/2021.

BATATA-INGLESA 1ª safra

Agosto 2021

GRANDES REGIÕES E UNIDADES DA FEDERAÇÃO	VARIÁVEL	SAFRA 2020	SAFRA 2021		VARIÇÃO (%)		PARTICIPAÇÃO	
			JULHO	AGOSTO	ANUAL	MENSAL	SAFRA 2020	SAFRA 2021
TOTAL	ÁREA I	57 053	59 493	59 493	4.3	0.0	100.0	100.0
	ÁREA II	57 044	59 493	59 493	4.3	0.0	100.0	100.0
	PRODUÇÃO	1 612 820	1 858 550	1 858 550	15.2	0.0	100.0	100.0
	REND. MÉDIO	28 273	31 240	31 240	10.5	0.0	--	--
NORDESTE	ÁREA I	1 700	2 650	2 650	55.9	0.0	3.0	4.5
	ÁREA II	1 700	2 650	2 650	55.9	0.0	3.0	4.5
	PRODUÇÃO	68 000	129 000	129 000	89.7	0.0	4.2	6.9
	REND. MÉDIO	40 000	48 679	48 679	21.7	0.0	--	--
BAHIA	ÁREA I	1 700	2 650	2 650	55.9	0.0	3.0	4.5
	ÁREA II	1 700	2 650	2 650	55.9	0.0	3.0	4.5
	PRODUÇÃO	68 000	129 000	129 000	89.7	0.0	4.2	6.9
	REND. MÉDIO	40 000	48 679	48 679	21.7	0.0	--	--
SUDESTE	ÁREA I	21 677	23 042	23 042	6.3	0.0	38.0	38.7
	ÁREA II	21 672	23 042	23 042	6.3	0.0	38.0	38.7
	PRODUÇÃO	670 596	745 182	745 182	11.1	0.0	41.6	40.1
	REND. MÉDIO	30 943	32 340	32 340	4.5	0.0	--	--
MINAS GERAIS	ÁREA I	13 933	14 976	14 976	7.5	0.0	24.4	25.2
	ÁREA II	13 933	14 976	14 976	7.5	0.0	24.4	25.2
	PRODUÇÃO	453 957	487 014	487 014	7.3	0.0	28.1	26.2
	REND. MÉDIO	32 581	32 520	32 520	-0.2	0.0	--	--
ESPÍRITO SANTO	ÁREA I	239	266	266	11.3	0.0	0.4	0.4
	ÁREA II	239	266	266	11.3	0.0	0.4	0.4
	PRODUÇÃO	4 939	5 968	5 968	20.8	0.0	0.3	0.3
	REND. MÉDIO	20 665	22 436	22 436	8.6	0.0	--	--
SÃO PAULO	ÁREA I	7 505	7 800	7 800	3.9	0.0	13.2	13.1
	ÁREA II	7 500	7 800	7 800	4.0	0.0	13.1	13.1
	PRODUÇÃO	211 700	252 200	252 200	19.1	0.0	13.1	13.6
	REND. MÉDIO	28 227	32 333	32 333	14.5	0.0	--	--
SUL	ÁREA I	33 676	33 801	33 801	0.4	0.0	59.0	56.8
	ÁREA II	33 672	33 801	33 801	0.4	0.0	59.0	56.8
	PRODUÇÃO	874 224	984 368	984 368	12.6	0.0	54.2	53.0
	REND. MÉDIO	25 963	29 122	29 122	12.2	0.0	--	--
PARANÁ	ÁREA I	15 623	16 000	16 000	2.4	0.0	27.4	26.9
	ÁREA II	15 623	16 000	16 000	2.4	0.0	27.4	26.9
	PRODUÇÃO	465 913	464 100	464 100	-0.4	0.0	28.9	25.0
	REND. MÉDIO	29 822	29 006	29 006	-2.7	0.0	--	--
SANTA CATARINA	ÁREA I	3 436	3 183	3 183	-7.4	0.0	6.0	5.4
	ÁREA II	3 436	3 183	3 183	-7.4	0.0	6.0	5.4
	PRODUÇÃO	104 860	87 506	87 506	-16.5	0.0	6.5	4.7
	REND. MÉDIO	30 518	27 492	27 492	-9.9	0.0	--	--
RIO GRANDE DO SUL	ÁREA I	14 617	14 618	14 618	0.0	0.0	25.6	24.6
	ÁREA II	14 613	14 618	14 618	0.0	0.0	25.6	24.6
	PRODUÇÃO	303 451	432 762	432 762	42.6	0.0	18.8	23.3
	REND. MÉDIO	20 766	29 605	29 605	42.6	0.0	--	--

Nota - Área (ha), Produção (t) e Rendimento Médio (kg/ha).

Para as Unidades da Federação que, por força do calendário agrícola, ainda não dispõem das estimativas iniciais, os dados correspondem a uma projeção obtida a partir das informações de anos anteriores.

ÁREA I é a área plantada.

ÁREA II é a área colhida ou a ser colhida.

Fonte: IBGE, Diretoria de Pesquisas, Coordenação de Agropecuária, Levantamento Sistemático da Produção Agrícola, Agosto/2021.

BATATA-INGLESA 2ª safra

Agosto 2021

GRANDES REGIÕES E UNIDADES DA FEDERAÇÃO	VARIÁVEL	SAFRA 2020	SAFRA 2021		VARIACÃO (%)		PARTICIPACÃO	
			JULHO	AGOSTO	ANUAL	MENSAL	SAFRA 2020	SAFRA 2021
TOTAL	ÁREA I	36 802	38 172	38 072	3.5	-0.3	100.0	100.0
	ÁREA II	36 801	38 172	38 072	3.5	-0.3	100.0	100.0
	PRODUÇÃO	1 081 468	1 174 752	1 164 552	7.7	-0.9	100.0	100.0
	REND. MÉDIO	29 387	30 775	30 588	4.1	-0.6	--	--
NORDESTE	ÁREA I	1 818	2 677	2 677	47.2	0.0	4.9	7.0
	ÁREA II	1 818	2 677	2 677	47.2	0.0	4.9	7.0
	PRODUÇÃO	72 144	129 216	129 216	79.1	0.0	6.7	11.1
	REND. MÉDIO	39 683	48 269	48 269	21.6	0.0	--	--
PARAÍBA	ÁREA I	18	27	27	50.0	0.0	0.0	0.1
	ÁREA II	18	27	27	50.0	0.0	0.0	0.1
	PRODUÇÃO	144	216	216	50.0	0.0	0.0	0.0
	REND. MÉDIO	8 000	8 000	8 000	0.0	0.0	--	--
BAHIA	ÁREA I	1 800	2 650	2 650	47.2	0.0	4.9	7.0
	ÁREA II	1 800	2 650	2 650	47.2	0.0	4.9	7.0
	PRODUÇÃO	72 000	129 000	129 000	79.2	0.0	6.7	11.1
	REND. MÉDIO	40 000	48 679	48 679	21.7	0.0	--	--
SUDESTE	ÁREA I	19 001	18 925	18 925	-0.4	0.0	51.6	49.7
	ÁREA II	19 000	18 925	18 925	-0.4	0.0	51.6	49.7
	PRODUÇÃO	630 397	622 687	622 687	-1.2	0.0	58.3	53.5
	REND. MÉDIO	33 179	32 903	32 903	-0.8	0.0	--	--
MINAS GERAIS	ÁREA I	12 249	12 664	12 664	3.4	0.0	33.3	33.3
	ÁREA II	12 249	12 664	12 664	3.4	0.0	33.3	33.3
	PRODUÇÃO	440 699	430 689	430 689	-2.3	0.0	40.8	37.0
	REND. MÉDIO	35 978	34 009	34 009	-5.5	0.0	--	--
ESPÍRITO SANTO	ÁREA I	51	61	61	19.6	0.0	0.1	0.2
	ÁREA II	51	61	61	19.6	0.0	0.1	0.2
	PRODUÇÃO	998	1 198	1 198	20.0	0.0	0.1	0.1
	REND. MÉDIO	19 569	19 639	19 639	0.4	0.0	--	--
SÃO PAULO	ÁREA I	6 701	6 200	6 200	-7.5	0.0	18.2	16.3
	ÁREA II	6 700	6 200	6 200	-7.5	0.0	18.2	16.3
	PRODUÇÃO	188 700	190 800	190 800	1.1	0.0	17.4	16.4
	REND. MÉDIO	28 164	30 774	30 774	9.3	0.0	--	--
SUL	ÁREA I	15 883	16 470	16 370	3.1	-0.6	43.2	43.0
	ÁREA II	15 883	16 470	16 370	3.1	-0.6	43.2	43.0
	PRODUÇÃO	374 677	418 599	408 399	9.0	-2.4	34.6	35.1
	REND. MÉDIO	23 590	25 416	24 948	5.8	-1.8	--	--
PARANÁ	ÁREA I	11 900	12 500	12 400	4.2	-0.8	32.3	32.6
	ÁREA II	11 900	12 500	12 400	4.2	-0.8	32.3	32.6
	PRODUÇÃO	294 600	322 500	312 300	6.0	-3.2	27.2	26.8
	REND. MÉDIO	24 756	25 800	25 185	1.7	-2.4	--	--
SANTA CATARINA	ÁREA I	904	904	904	0.0	0.0	2.5	2.4
	ÁREA II	904	904	904	0.0	0.0	2.5	2.4
	PRODUÇÃO	19 235	18 290	18 290	-4.9	0.0	1.8	1.6
	REND. MÉDIO	21 278	20 232	20 232	-4.9	0.0	--	--

BATATA-INGLESA 2ª safra

Agosto 2021

GRANDES REGIÕES E UNIDADES DA FEDERAÇÃO	VARIÁVEL	SAFRA 2020	SAFRA 2021		VARIÇÃO (%)		PARTICIPAÇÃO	
			JULHO	AGOSTO	ANUAL	MENSAL	SAFRA 2020	SAFRA 2021
RIO GRANDE DO SUL	ÁREA I	3 079	3 066	3 066	-0.4	0.0	8.4	8.1
	ÁREA II	3 079	3 066	3 066	-0.4	0.0	8.4	8.1
	PRODUÇÃO	60 842	77 809	77 809	27.9	0.0	5.6	6.7
	REND. MÉDIO	19 760	25 378	25 378	28.4	0.0	--	--
CENTRO-OESTE	ÁREA I	100	100	100	0.0	0.0	0.3	0.3
	ÁREA II	100	100	100	0.0	0.0	0.3	0.3
	PRODUÇÃO	4 250	4 250	4 250	0.0	0.0	0.4	0.4
	REND. MÉDIO	42 500	42 500	42 500	0.0	0.0	--	--
DISTRITO FEDERAL	ÁREA I	100	100	100	0.0	0.0	0.3	0.3
	ÁREA II	100	100	100	0.0	0.0	0.3	0.3
	PRODUÇÃO	4 250	4 250	4 250	0.0	0.0	0.4	0.4
	REND. MÉDIO	42 500	42 500	42 500	0.0	0.0	--	--

Nota - Área (ha), Produção (t) e Rendimento Médio (kg/ha).

Para as Unidades da Federação que, por força do calendário agrícola, ainda não dispõem das estimativas iniciais, os dados correspondem a uma projeção obtida a partir das informações de anos anteriores.

ÁREA I é a área plantada.

ÁREA II é a área colhida ou a ser colhida.

Fonte: IBGE, Diretoria de Pesquisas, Coordenação de Agropecuária, Levantamento Sistemático da Produção Agrícola, Agosto/2021.

BATATA-INGLESA 3ª safra

Agosto 2021

GRANDES REGIÕES E UNIDADES DA FEDERAÇÃO	VARIÁVEL	SAFRA 2020	SAFRA 2021		VARIACÃO (%)		PARTICIPACÃO	
			JULHO	AGOSTO	ANUAL	MENSAL	SAFRA 2020	SAFRA 2021
TOTAL	ÁREA I	27 930	21 424	21 232	-24.0	-0.9	100.0	100.0
	ÁREA II	27 930	21 424	21 232	-24.0	-0.9	100.0	100.0
	PRODUÇÃO	985 691	843 853	845 466	-14.2	0.2	100.0	100.0
	REND. MÉDIO	35 291	39 388	39 820	12.8	1.1	--	--
NORDESTE	ÁREA I	1 500	2 650	2 650	76.7	0.0	5.4	12.5
	ÁREA II	1 500	2 650	2 650	76.7	0.0	5.4	12.5
	PRODUÇÃO	60 000	129 000	129 000	115.0	0.0	6.1	15.3
	REND. MÉDIO	40 000	48 679	48 679	21.7	0.0	--	--
BAHIA	ÁREA I	1 500	2 650	2 650	76.7	0.0	5.4	12.5
	ÁREA II	1 500	2 650	2 650	76.7	0.0	5.4	12.5
	PRODUÇÃO	60 000	129 000	129 000	115.0	0.0	6.1	15.3
	REND. MÉDIO	40 000	48 679	48 679	21.7	0.0	--	--
SUDESTE	ÁREA I	21 890	14 274	14 274	-34.8	0.0	78.4	67.2
	ÁREA II	21 890	14 274	14 274	-34.8	0.0	78.4	67.2
	PRODUÇÃO	742 587	534 055	534 123	-28.1	0.0	75.3	63.2
	REND. MÉDIO	33 924	37 415	37 419	10.3	0.0	--	--
MINAS GERAIS	ÁREA I	9 390	7 999	7 999	-14.8	0.0	33.6	37.7
	ÁREA II	9 390	7 999	7 999	-14.8	0.0	33.6	37.7
	PRODUÇÃO	369 187	308 587	308 655	-16.4	0.0	37.5	36.5
	REND. MÉDIO	39 317	38 578	38 587	-1.9	0.0	--	--
SÃO PAULO	ÁREA I	12 500	6 275	6 275	-49.8	0.0	44.8	29.6
	ÁREA II	12 500	6 275	6 275	-49.8	0.0	44.8	29.6
	PRODUÇÃO	373 400	225 468	225 468	-39.6	0.0	37.9	26.7
	REND. MÉDIO	29 872	35 931	35 931	20.3	0.0	--	--
CENTRO-OESTE	ÁREA I	4 540	4 500	4 308	-5.1	-4.3	16.3	20.3
	ÁREA II	4 540	4 500	4 308	-5.1	-4.3	16.3	20.3
	PRODUÇÃO	183 104	180 798	182 343	-0.4	0.9	18.6	21.6
	REND. MÉDIO	40 331	40 177	42 327	4.9	5.4	--	--
GOIÁS	ÁREA I	4 540	4 500	4 308	-5.1	-4.3	16.3	20.3
	ÁREA II	4 540	4 500	4 308	-5.1	-4.3	16.3	20.3
	PRODUÇÃO	183 104	180 798	182 343	-0.4	0.9	18.6	21.6
	REND. MÉDIO	40 331	40 177	42 327	4.9	5.4	--	--

Nota - Área (ha), Produção (t) e Rendimento Médio (kg/ha).

Para as Unidades da Federação que, por força do calendário agrícola, ainda não dispõem das estimativas iniciais, os dados correspondem a uma projeção obtida a partir das informações de anos anteriores.

ÁREA I é a área plantada.

ÁREA II é a área colhida ou a ser colhida.

Fonte: IBGE, Diretoria de Pesquisas, Coordenação de Agropecuária, Levantamento Sistemático da Produção Agrícola, Agosto/2021.

CACAU (em amêndoa)

Agosto 2021

GRANDES REGIÕES E UNIDADES DA FEDERAÇÃO	VARIÁVEL	SAFRA 2020	SAFRA 2021		VARIÇÃO (%)		PARTICIPAÇÃO	
			JULHO	AGOSTO	ANUAL	MENSAL	SAFRA 2020	SAFRA 2021
TOTAL	ÁREA I	629 565	617 706	617 755	-1.9	0.0	100.0	100.0
	ÁREA II	604 062	597 405	597 454	-1.1	0.0	100.0	100.0
	PRODUÇÃO	280 661	278 805	284 117	1.2	1.9	100.0	100.0
	REND. MÉDIO	465	467	476	2.4	1.9	--	--
NORTE	ÁREA I	161 706	159 816	159 863	-1.1	0.0	25.7	25.9
	ÁREA II	161 203	159 515	159 562	-1.0	0.0	26.7	26.7
	PRODUÇÃO	151 006	151 884	152 188	0.8	0.2	53.8	53.6
	REND. MÉDIO	937	952	954	1.8	0.2	--	--
RONDÔNIA	ÁREA I	9 223	8 585	8 632	-6.4	0.5	1.5	1.4
	ÁREA II	9 208	8 581	8 628	-6.3	0.5	1.5	1.4
	PRODUÇÃO	5 069	6 259	6 563	29.5	4.9	1.8	2.3
	REND. MÉDIO	550	729	761	38.4	4.4	--	--
AMAZONAS	ÁREA I	2 404	1 545	1 545	-35.7	0.0	0.4	0.3
	ÁREA II	1 916	1 248	1 248	-34.9	0.0	0.3	0.2
	PRODUÇÃO	1 266	936	936	-26.1	0.0	0.5	0.3
	REND. MÉDIO	661	750	750	13.5	0.0	--	--
RORAIMA	ÁREA I	13	13	13	0.0	0.0	0.0	0.0
	ÁREA II	13	13	13	0.0	0.0	0.0	0.0
	PRODUÇÃO	8	8	8	0.0	0.0	0.0	0.0
	REND. MÉDIO	615	615	615	0.0	0.0	--	--
PARÁ	ÁREA I	150 066	149 673	149 673	-0.3	0.0	23.8	24.2
	ÁREA II	150 066	149 673	149 673	-0.3	0.0	24.8	25.1
	PRODUÇÃO	144 663	144 681	144 681	0.0	0.0	51.5	50.9
	REND. MÉDIO	964	967	967	0.3	0.0	--	--
NORDESTE	ÁREA I	450 045	440 045	440 045	-2.2	0.0	71.5	71.2
	ÁREA II	425 045	420 045	420 045	-1.2	0.0	70.4	70.3
	PRODUÇÃO	118 018	115 045	120 045	1.7	4.3	42.1	42.3
	REND. MÉDIO	278	274	286	2.9	4.4	--	--
BAHIA	ÁREA I	450 045	440 045	440 045	-2.2	0.0	71.5	71.2
	ÁREA II	425 045	420 045	420 045	-1.2	0.0	70.4	70.3
	PRODUÇÃO	118 018	115 045	120 045	1.7	4.3	42.1	42.3
	REND. MÉDIO	278	274	286	2.9	4.4	--	--
SUDESTE	ÁREA I	17 185	17 216	17 218	0.2	0.0	2.7	2.8
	ÁREA II	17 185	17 216	17 218	0.2	0.0	2.8	2.9
	PRODUÇÃO	11 271	11 489	11 497	2.0	0.1	4.0	4.0
	REND. MÉDIO	656	667	668	1.8	0.1	--	--
ESPÍRITO SANTO	ÁREA I	17 185	17 216	17 218	0.2	0.0	2.7	2.8
	ÁREA II	17 185	17 216	17 218	0.2	0.0	2.8	2.9
	PRODUÇÃO	11 271	11 489	11 497	2.0	0.1	4.0	4.0
	REND. MÉDIO	656	667	668	1.8	0.1	--	--
CENTRO-OESTE	ÁREA I	629	629	629	0.0	0.0	0.1	0.1
	ÁREA II	629	629	629	0.0	0.0	0.1	0.1
	PRODUÇÃO	366	387	387	5.7	0.0	0.1	0.1
	REND. MÉDIO	582	615	615	5.7	0.0	--	--
MATO GROSSO	ÁREA I	629	629	629	0.0	0.0	0.1	0.1
	ÁREA II	629	629	629	0.0	0.0	0.1	0.1
	PRODUÇÃO	366	387	387	5.7	0.0	0.1	0.1
	REND. MÉDIO	582	615	615	5.7	0.0	--	--

Nota - Área (ha), Produção (t) e Rendimento Médio (kg/ha).

Para as Unidades da Federação que, por força do calendário agrícola, ainda não dispõem das estimativas iniciais, os dados correspondem a uma projeção obtida a partir das informações de anos anteriores.

ÁREA I é a área plantada.

ÁREA II é a área colhida ou a ser colhida.

Fonte: IBGE, Diretoria de Pesquisas, Coordenação de Agropecuária, Levantamento Sistemático da Produção Agrícola, Agosto/2021.

CAFÉ (em grão) - TOTAL

Agosto 2021

GRANDES REGIÕES E UNIDADES DA FEDERAÇÃO	VARIÁVEL	SAFRA 2020	SAFRA 2021		VARIÇÃO (%)		PARTICIPAÇÃO	
			JULHO	AGOSTO	ANUAL	MENSAL	SAFRA 2020	SAFRA 2021
TOTAL	ÁREA I	1 927 356	1 866 205	1 866 491	-3.2	0.0	100.0	100.0
	ÁREA II	1 892 769	1 827 923	1 828 840	-3.4	0.1	100.0	100.0
	PRODUÇÃO	3 724 967	2 942 662	2 933 982	-21.2	-0.3	100.0	100.0
	REND. MÉDIO	1 968	1 610	1 604	-18.5	-0.4	--	--
NORTE	ÁREA I	78 115	78 032	77 589	-0.7	-0.6	4.1	4.2
	ÁREA II	69 156	69 079	68 636	-0.8	-0.6	3.7	3.8
	PRODUÇÃO	151 326	148 370	151 171	-0.1	1.9	4.1	5.2
	REND. MÉDIO	2 188	2 148	2 203	0.7	2.6	--	--
RONDÔNIA	ÁREA I	72 189	72 083	71 640	-0.8	-0.6	3.7	3.8
	ÁREA II	63 751	63 645	63 202	-0.9	-0.7	3.4	3.5
	PRODUÇÃO	144 439	141 504	144 214	-0.2	1.9	3.9	4.9
	REND. MÉDIO	2 266	2 223	2 282	0.7	2.7	--	--
ACRE	ÁREA I	1 047	1 081	1 081	3.2	0.0	0.1	0.1
	ÁREA II	1 003	1 043	1 043	4.0	0.0	0.1	0.1
	PRODUÇÃO	2 141	2 123	2 214	3.4	4.3	0.1	0.1
	REND. MÉDIO	2 135	2 035	2 123	-0.6	4.3	--	--
AMAZONAS	ÁREA I	4 622	4 622	4 622	0.0	0.0	0.2	0.2
	ÁREA II	4 145	4 145	4 145	0.0	0.0	0.2	0.2
	PRODUÇÃO	4 515	4 515	4 515	0.0	0.0	0.1	0.2
	REND. MÉDIO	1 089	1 089	1 089	0.0	0.0	--	--
PARÁ	ÁREA I	257	246	246	-4.3	0.0	0.0	0.0
	ÁREA II	257	246	246	-4.3	0.0	0.0	0.0
	PRODUÇÃO	231	228	228	-1.3	0.0	0.0	0.0
	REND. MÉDIO	899	927	927	3.1	0.0	--	--
NORDESTE	ÁREA I	127 273	124 464	124 144	-2.5	-0.3	6.6	6.7
	ÁREA II	114 398	107 664	108 139	-5.5	0.4	6.0	5.9
	PRODUÇÃO	246 700	218 974	219 045	-11.2	0.0	6.6	7.5
	REND. MÉDIO	2 157	2 034	2 026	-6.1	-0.4	--	--
CEARÁ	ÁREA I	1 447	1 433	1 433	-1.0	0.0	0.1	0.1
	ÁREA II	1 432	1 433	1 433	0.1	0.0	0.1	0.1
	PRODUÇÃO	513	419	494	-3.7	17.9	0.0	0.0
	REND. MÉDIO	358	292	345	-3.6	18.2	--	--
PERNAMBUCO	ÁREA I	1 326	1 531	1 211	-8.7	-20.9	0.1	0.1
	ÁREA II	466	731	1 206	158.8	65.0	0.0	0.1
	PRODUÇÃO	167	355	351	110.2	-1.1	0.0	0.0
	REND. MÉDIO	358	486	291	-18.7	-40.1	--	--
BAHIA	ÁREA I	124 500	121 500	121 500	-2.4	0.0	6.5	6.5
	ÁREA II	112 500	105 500	105 500	-6.2	0.0	5.9	5.8
	PRODUÇÃO	246 020	218 200	218 200	-11.3	0.0	6.6	7.4
	REND. MÉDIO	2 187	2 068	2 068	-5.4	0.0	--	--
SUDESTE	ÁREA I	1 666 316	1 611 261	1 612 311	-3.2	0.1	86.5	86.4
	ÁREA II	1 653 673	1 598 782	1 599 668	-3.3	0.1	87.4	87.5
	PRODUÇÃO	3 243 356	2 500 027	2 487 734	-23.3	-0.5	87.1	84.8
	REND. MÉDIO	1 961	1 564	1 555	-20.7	-0.6	--	--
MINAS GERAIS	ÁREA I	1 054 911	1 001 620	1 001 788	-5.0	0.0	54.7	53.7
	ÁREA II	1 054 898	1 001 620	1 001 763	-5.0	0.0	55.7	54.8
	PRODUÇÃO	2 064 687	1 431 221	1 427 571	-30.9	-0.3	55.4	48.7
	REND. MÉDIO	1 957	1 429	1 425	-27.2	-0.3	--	--

CAFÉ (em grão) - TOTAL

Agosto 2021

GRANDES REGIÕES E UNIDADES DA FEDERAÇÃO	VARIÁVEL	SAFRA 2020	SAFRA 2021		VARIÇÃO (%)		PARTICIPAÇÃO	
			JULHO	AGOSTO	ANUAL	MENSAL	SAFRA 2020	SAFRA 2021
ESPÍRITO SANTO	ÁREA I	384 828	388 992	389 874	1.3	0.2	20.0	20.9
	ÁREA II	384 828	388 992	389 735	1.3	0.2	20.3	21.3
	PRODUÇÃO	787 628	787 216	778 573	-1.1	-1.1	21.1	26.5
	REND. MÉDIO	2 047	2 024	1 998	-2.4	-1.3	--	--
RIO DE JANEIRO	ÁREA I	12 892	11 906	11 906	-7.6	0.0	0.7	0.6
	ÁREA II	12 377	11 123	11 123	-10.1	0.0	0.7	0.6
	PRODUÇÃO	21 443	19 302	19 302	-10.0	0.0	0.6	0.7
	REND. MÉDIO	1 732	1 735	1 735	0.2	0.0	--	--
SÃO PAULO	ÁREA I	213 685	208 743	208 743	-2.3	0.0	11.1	11.2
	ÁREA II	201 570	197 047	197 047	-2.2	0.0	10.6	10.8
	PRODUÇÃO	369 598	262 288	262 288	-29.0	0.0	9.9	8.9
	REND. MÉDIO	1 834	1 331	1 331	-27.4	0.0	--	--
SUL	ÁREA I	35 700	33 300	33 300	-6.7	0.0	1.9	1.8
	ÁREA II	35 700	33 300	33 300	-6.7	0.0	1.9	1.8
	PRODUÇÃO	56 400	52 400	52 000	-7.8	-0.8	1.5	1.8
	REND. MÉDIO	1 580	1 574	1 562	-1.1	-0.8	--	--
PARANÁ	ÁREA I	35 700	33 300	33 300	-6.7	0.0	1.9	1.8
	ÁREA II	35 700	33 300	33 300	-6.7	0.0	1.9	1.8
	PRODUÇÃO	56 400	52 400	52 000	-7.8	-0.8	1.5	1.8
	REND. MÉDIO	1 580	1 574	1 562	-1.1	-0.8	--	--
CENTRO-OESTE	ÁREA I	19 952	19 148	19 147	-4.0	-0.0	1.0	1.0
	ÁREA II	19 842	19 098	19 097	-3.8	-0.0	1.0	1.0
	PRODUÇÃO	27 185	22 891	24 032	-11.6	5.0	0.7	0.8
	REND. MÉDIO	1 370	1 199	1 258	-8.2	4.9	--	--
MATO GROSSO DO SUL	ÁREA I	258	248	247	-4.3	-0.4	0.0	0.0
	ÁREA II	258	248	247	-4.3	-0.4	0.0	0.0
	PRODUÇÃO	181	260	259	43.1	-0.4	0.0	0.0
	REND. MÉDIO	702	1 048	1 049	49.4	0.1	--	--
MATO GROSSO	ÁREA I	11 814	11 674	11 674	-1.2	0.0	0.6	0.6
	ÁREA II	11 814	11 624	11 624	-1.6	0.0	0.6	0.6
	PRODUÇÃO	8 285	6 465	6 465	-22.0	0.0	0.2	0.2
	REND. MÉDIO	701	556	556	-20.7	0.0	--	--
GOIÁS	ÁREA I	7 470	6 816	6 816	-8.8	0.0	0.4	0.4
	ÁREA II	7 360	6 816	6 816	-7.4	0.0	0.4	0.4
	PRODUÇÃO	17 923	15 230	16 372	-8.7	7.5	0.5	0.6
	REND. MÉDIO	2 435	2 234	2 402	-1.4	7.5	--	--
DISTRITO FEDERAL	ÁREA I	410	410	410	0.0	0.0	0.0	0.0
	ÁREA II	410	410	410	0.0	0.0	0.0	0.0
	PRODUÇÃO	796	936	936	17.6	0.0	0.0	0.0
	REND. MÉDIO	1 941	2 283	2 283	17.6	0.0	--	--

Nota - Área (ha), Produção (t) e Rendimento Médio (kg/ha).

Para as Unidades da Federação que, por força do calendário agrícola, ainda não dispõem das estimativas iniciais, os dados correspondem a uma projeção obtida a partir das informações de anos anteriores.

ÁREA I é a área plantada.

ÁREA II é a área colhida ou a ser colhida.

Fonte: IBGE, Diretoria de Pesquisas, Coordenação de Agropecuária, Levantamento Sistemático da Produção Agrícola, Agosto/2021.

CAFÉ (em grão) - ARÁBICA

Agosto 2021

GRANDES REGIÕES E UNIDADES DA FEDERAÇÃO	VARIÁVEL	SAFRA 2020	SAFRA 2021		VARIACÃO (%)		PARTICIPACÃO	
			JULHO	AGOSTO	ANUAL	MENSAL	SAFRA 2020	SAFRA 2021
TOTAL	ÁREA I	1 523 459	1 458 663	1 459 350	-4.2	0.0	100.0	100.0
	ÁREA II	1 500 846	1 434 384	1 435 841	-4.3	0.1	100.0	100.0
	PRODUÇÃO	2 859 485	2 022 816	2 014 308	-29.6	-0.4	100.0	100.0
	REND. MÉDIO	1 905	1 410	1 403	-26.4	-0.5	--	--
NORTE	ÁREA I	2 000	2 000	2 000	0.0	0.0	0.1	0.1
	ÁREA II	2 000	2 000	2 000	0.0	0.0	0.1	0.1
	PRODUÇÃO	1 836	1 836	1 836	0.0	0.0	0.1	0.1
	REND. MÉDIO	918	918	918	0.0	0.0	--	--
AMAZONAS	ÁREA I	2 000	2 000	2 000	0.0	0.0	0.1	0.1
	ÁREA II	2 000	2 000	2 000	0.0	0.0	0.1	0.1
	PRODUÇÃO	1 836	1 836	1 836	0.0	0.0	0.1	0.1
	REND. MÉDIO	918	918	918	0.0	0.0	--	--
NORDESTE	ÁREA I	82 646	78 852	78 532	-5.0	-0.4	5.4	5.4
	ÁREA II	72 786	67 052	67 527	-7.2	0.7	4.8	4.7
	PRODUÇÃO	121 130	92 743	92 803	-23.4	0.1	4.2	4.6
	REND. MÉDIO	1 664	1 383	1 374	-17.4	-0.7	--	--
CEARÁ	ÁREA I	1 320	1 321	1 321	0.1	0.0	0.1	0.1
	ÁREA II	1 320	1 321	1 321	0.1	0.0	0.1	0.1
	PRODUÇÃO	463	388	452	-2.4	16.5	0.0	0.0
	REND. MÉDIO	351	294	342	-2.6	16.3	--	--
PERNAMBUCO	ÁREA I	1 326	1 531	1 211	-8.7	-20.9	0.1	0.1
	ÁREA II	466	731	1 206	158.8	65.0	0.0	0.1
	PRODUÇÃO	167	355	351	110.2	-1.1	0.0	0.0
	REND. MÉDIO	358	486	291	-18.7	-40.1	--	--
BAHIA	ÁREA I	80 000	76 000	76 000	-5.0	0.0	5.3	5.2
	ÁREA II	71 000	65 000	65 000	-8.5	0.0	4.7	4.5
	PRODUÇÃO	120 500	92 000	92 000	-23.7	0.0	4.2	4.6
	REND. MÉDIO	1 697	1 415	1 415	-16.6	0.0	--	--
SUDESTE	ÁREA I	1 394 858	1 337 011	1 338 019	-4.1	0.1	91.6	91.7
	ÁREA II	1 382 215	1 324 532	1 325 515	-4.1	0.1	92.1	92.3
	PRODUÇÃO	2 661 008	1 859 379	1 850 070	-30.5	-0.5	93.1	91.8
	REND. MÉDIO	1 925	1 404	1 396	-27.5	-0.6	--	--
MINAS GERAIS	ÁREA I	1 045 178	991 985	992 153	-5.1	0.0	68.6	68.0
	ÁREA II	1 045 165	991 985	992 128	-5.1	0.0	69.6	69.1
	PRODUÇÃO	2 044 365	1 411 982	1 408 332	-31.1	-0.3	71.5	69.9
	REND. MÉDIO	1 956	1 423	1 420	-27.4	-0.2	--	--
ESPÍRITO SANTO	ÁREA I	123 150	124 424	125 264	1.7	0.7	8.1	8.6
	ÁREA II	123 150	124 424	125 264	1.7	0.7	8.2	8.7
	PRODUÇÃO	225 690	165 895	160 236	-29.0	-3.4	7.9	8.0
	REND. MÉDIO	1 833	1 333	1 279	-30.2	-4.1	--	--
RIO DE JANEIRO	ÁREA I	12 892	11 906	11 906	-7.6	0.0	0.8	0.8
	ÁREA II	12 377	11 123	11 123	-10.1	0.0	0.8	0.8
	PRODUÇÃO	21 443	19 302	19 302	-10.0	0.0	0.7	1.0
	REND. MÉDIO	1 732	1 735	1 735	0.2	0.0	--	--
SÃO PAULO	ÁREA I	213 638	208 696	208 696	-2.3	0.0	14.0	14.3
	ÁREA II	201 523	197 000	197 000	-2.2	0.0	13.4	13.7
	PRODUÇÃO	369 510	262 200	262 200	-29.0	0.0	12.9	13.0
	REND. MÉDIO	1 834	1 331	1 331	-27.4	0.0	--	--

CAFÉ (em grão) - ARÁBICA

Agosto 2021

GRANDES REGIÕES E UNIDADES DA FEDERAÇÃO	VARIÁVEL	SAFRA 2020	SAFRA 2021		VARIÇÃO (%)		PARTICIPAÇÃO	
			JULHO	AGOSTO	ANUAL	MENSAL	SAFRA 2020	SAFRA 2021
SUL	ÁREA I	35 700	33 300	33 300	-6.7	0.0	2.3	2.3
	ÁREA II	35 700	33 300	33 300	-6.7	0.0	2.4	2.3
	PRODUÇÃO	56 400	52 400	52 000	-7.8	-0.8	2.0	2.6
	REND. MÉDIO	1 580	1 574	1 562	-1.1	-0.8	--	--
PARANÁ	ÁREA I	35 700	33 300	33 300	-6.7	0.0	2.3	2.3
	ÁREA II	35 700	33 300	33 300	-6.7	0.0	2.4	2.3
	PRODUÇÃO	56 400	52 400	52 000	-7.8	-0.8	2.0	2.6
	REND. MÉDIO	1 580	1 574	1 562	-1.1	-0.8	--	--
CENTRO-OESTE	ÁREA I	8 255	7 500	7 499	-9.2	-0.0	0.5	0.5
	ÁREA II	8 145	7 500	7 499	-7.9	-0.0	0.5	0.5
	PRODUÇÃO	19 111	16 458	17 599	-7.9	6.9	0.7	0.9
	REND. MÉDIO	2 346	2 194	2 347	0.0	7.0	--	--
MATO GROSSO DO SUL	ÁREA I	258	248	247	-4.3	-0.4	0.0	0.0
	ÁREA II	258	248	247	-4.3	-0.4	0.0	0.0
	PRODUÇÃO	181	260	259	43.1	-0.4	0.0	0.0
	REND. MÉDIO	702	1 048	1 049	49.4	0.1	--	--
MATO GROSSO	ÁREA I	117	26	26	-77.8	0.0	0.0	0.0
	ÁREA II	117	26	26	-77.8	0.0	0.0	0.0
	PRODUÇÃO	211	32	32	-84.8	0.0	0.0	0.0
	REND. MÉDIO	1 803	1 231	1 231	-31.7	0.0	--	--
GOIÁS	ÁREA I	7 470	6 816	6 816	-8.8	0.0	0.5	0.5
	ÁREA II	7 360	6 816	6 816	-7.4	0.0	0.5	0.5
	PRODUÇÃO	17 923	15 230	16 372	-8.7	7.5	0.6	0.8
	REND. MÉDIO	2 435	2 234	2 402	-1.4	7.5	--	--
DISTRITO FEDERAL	ÁREA I	410	410	410	0.0	0.0	0.0	0.0
	ÁREA II	410	410	410	0.0	0.0	0.0	0.0
	PRODUÇÃO	796	936	936	17.6	0.0	0.0	0.0
	REND. MÉDIO	1 941	2 283	2 283	17.6	0.0	--	--

Nota - Área (ha), Produção (t) e Rendimento Médio (kg/ha).

Para as Unidades da Federação que, por força do calendário agrícola, ainda não dispõem das estimativas iniciais, os dados correspondem a uma projeção obtida a partir das informações de anos anteriores.

ÁREA I é a área plantada.

ÁREA II é a área colhida ou a ser colhida.

Fonte: IBGE, Diretoria de Pesquisas, Coordenação de Agropecuária, Levantamento Sistemático da Produção Agrícola, Agosto/2021.

CAFÉ (em grão) - CANEPHORA

Agosto 2021

GRANDES REGIÕES E UNIDADES DA FEDERAÇÃO	VARIÁVEL	SAFRA 2020	SAFRA 2021		VARIACÃO (%)		PARTICIPACÃO	
			JULHO	AGOSTO	ANUAL	MENSAL	SAFRA 2020	SAFRA 2021
TOTAL	ÁREA I	403 897	407 542	407 141	0.8	-0.1	100.0	100.0
	ÁREA II	391 923	393 539	392 999	0.3	-0.1	100.0	100.0
	PRODUÇÃO	865 482	919 846	919 674	6.3	-0.0	100.0	100.0
	REND. MÉDIO	2 208	2 337	2 340	6.0	0.1	--	--
NORTE	ÁREA I	76 115	76 032	75 589	-0.7	-0.6	18.8	18.6
	ÁREA II	67 156	67 079	66 636	-0.8	-0.7	17.1	17.0
	PRODUÇÃO	149 490	146 534	149 335	-0.1	1.9	17.3	16.2
	REND. MÉDIO	2 226	2 184	2 241	0.7	2.6	--	--
RONDÔNIA	ÁREA I	72 189	72 083	71 640	-0.8	-0.6	17.9	17.6
	ÁREA II	63 751	63 645	63 202	-0.9	-0.7	16.3	16.1
	PRODUÇÃO	144 439	141 504	144 214	-0.2	1.9	16.7	15.7
	REND. MÉDIO	2 266	2 223	2 282	0.7	2.7	--	--
ACRE	ÁREA I	1 047	1 081	1 081	3.2	0.0	0.3	0.3
	ÁREA II	1 003	1 043	1 043	4.0	0.0	0.3	0.3
	PRODUÇÃO	2 141	2 123	2 214	3.4	4.3	0.2	0.2
	REND. MÉDIO	2 135	2 035	2 123	-0.6	4.3	--	--
AMAZONAS	ÁREA I	2 622	2 622	2 622	0.0	0.0	0.6	0.6
	ÁREA II	2 145	2 145	2 145	0.0	0.0	0.5	0.5
	PRODUÇÃO	2 679	2 679	2 679	0.0	0.0	0.3	0.3
	REND. MÉDIO	1 249	1 249	1 249	0.0	0.0	--	--
PARÁ	ÁREA I	257	246	246	-4.3	0.0	0.1	0.1
	ÁREA II	257	246	246	-4.3	0.0	0.1	0.1
	PRODUÇÃO	231	228	228	-1.3	0.0	0.0	0.0
	REND. MÉDIO	899	927	927	3.1	0.0	--	--
NORDESTE	ÁREA I	44 627	45 612	45 612	2.2	0.0	11.0	11.2
	ÁREA II	41 612	40 612	40 612	-2.4	0.0	10.6	10.3
	PRODUÇÃO	125 570	126 231	126 242	0.5	0.0	14.5	13.7
	REND. MÉDIO	3 018	3 108	3 108	3.0	0.0	--	--
CEARÁ	ÁREA I	127	112	112	-11.8	0.0	0.0	0.0
	ÁREA II	112	112	112	0.0	0.0	0.0	0.0
	PRODUÇÃO	50	31	42	-16.0	35.5	0.0	0.0
	REND. MÉDIO	446	277	375	-15.9	35.4	--	--
BAHIA	ÁREA I	44 500	45 500	45 500	2.2	0.0	11.0	11.2
	ÁREA II	41 500	40 500	40 500	-2.4	0.0	10.6	10.3
	PRODUÇÃO	125 520	126 200	126 200	0.5	0.0	14.5	13.7
	REND. MÉDIO	3 025	3 116	3 116	3.0	0.0	--	--
SUDESTE	ÁREA I	271 458	274 250	274 292	1.0	0.0	67.2	67.4
	ÁREA II	271 458	274 250	274 153	1.0	-0.0	69.3	69.8
	PRODUÇÃO	582 348	640 648	637 664	9.5	-0.5	67.3	69.3
	REND. MÉDIO	2 145	2 336	2 326	8.4	-0.4	--	--
MINAS GERAIS	ÁREA I	9 733	9 635	9 635	-1.0	0.0	2.4	2.4
	ÁREA II	9 733	9 635	9 635	-1.0	0.0	2.5	2.5
	PRODUÇÃO	20 322	19 239	19 239	-5.3	0.0	2.3	2.1
	REND. MÉDIO	2 088	1 997	1 997	-4.4	0.0	--	--
ESPÍRITO SANTO	ÁREA I	261 678	264 568	264 610	1.1	0.0	64.8	65.0
	ÁREA II	261 678	264 568	264 471	1.1	-0.0	66.8	67.3
	PRODUÇÃO	561 938	621 321	618 337	10.0	-0.5	64.9	67.2
	REND. MÉDIO	2 147	2 348	2 338	8.9	-0.4	--	--

CAFÉ (em grão) - CANEPHORA

Agosto 2021

GRANDES REGIÕES E UNIDADES DA FEDERAÇÃO	VARIÁVEL	SAFRA 2020	SAFRA 2021		VARIÇÃO (%)		PARTICIPAÇÃO	
			JULHO	AGOSTO	ANUAL	MENSAL	SAFRA 2020	SAFRA 2021
SÃO PAULO	ÁREA I	47	47	47	0.0	0.0	0.0	0.0
	ÁREA II	47	47	47	0.0	0.0	0.0	0.0
	PRODUÇÃO	88	88	88	0.0	0.0	0.0	0.0
	REND. MÉDIO	1 872	1 872	1 872	0.0	0.0	--	--
CENTRO-OESTE	ÁREA I	11 697	11 648	11 648	-0.4	0.0	2.9	2.9
	ÁREA II	11 697	11 598	11 598	-0.8	0.0	3.0	3.0
	PRODUÇÃO	8 074	6 433	6 433	-20.3	0.0	0.9	0.7
	REND. MÉDIO	690	555	555	-19.6	0.0	--	--
MATO GROSSO	ÁREA I	11 697	11 648	11 648	-0.4	0.0	2.9	2.9
	ÁREA II	11 697	11 598	11 598	-0.8	0.0	3.0	3.0
	PRODUÇÃO	8 074	6 433	6 433	-20.3	0.0	0.9	0.7
	REND. MÉDIO	690	555	555	-19.6	0.0	--	--

Nota - Área (ha), Produção (t) e Rendimento Médio (kg/ha).

Para as Unidades da Federação que, por força do calendário agrícola, ainda não dispõem das estimativas iniciais, os dados correspondem a uma projeção obtida a partir das informações de anos anteriores.

ÁREA I é a área plantada.

ÁREA II é a área colhida ou a ser colhida.

Fonte: IBGE, Diretoria de Pesquisas, Coordenação de Agropecuária, Levantamento Sistemático da Produção Agrícola, Agosto/2021.

CANA-DE-AÇÚCAR

Agosto 2021

GRANDES REGIÕES E UNIDADES DA FEDERAÇÃO	VARIÁVEL	SAFRA 2020	SAFRA 2021		VARIÇÃO (%)		PARTICIPAÇÃO	
			JULHO	AGOSTO	ANUAL	MENSAL	SAFRA 2020	SAFRA 2021
TOTAL	ÁREA I	9 690 837	9 507 973	9 484 907	-2.1	-0.2	100.0	100.0
	ÁREA II	8 960 414	8 830 380	8 802 752	-1.8	-0.3	100.0	100.0
	PRODUÇÃO	677 916 429	656 087 145	653 062 542	-3.7	-0.5	100.0	100.0
	REND. MÉDIO	75 657	74 299	74 188	-1.9	-0.1	--	--
NORTE	ÁREA I	60 484	59 561	59 555	-1.5	-0.0	0.6	0.6
	ÁREA II	60 414	59 447	59 441	-1.6	-0.0	0.7	0.7
	PRODUÇÃO	4 473 452	4 376 378	4 376 175	-2.2	-0.0	0.7	0.7
	REND. MÉDIO	74 047	73 618	73 622	-0.6	0.0	--	--
RONDÔNIA	ÁREA I	1 676	690	684	-59.2	-0.9	0.0	0.0
	ÁREA II	1 676	639	633	-62.2	-0.9	0.0	0.0
	PRODUÇÃO	65 578	22 846	22 658	-65.4	-0.8	0.0	0.0
	REND. MÉDIO	39 128	35 753	35 795	-8.5	0.1	--	--
ACRE	ÁREA I	490	503	503	2.7	0.0	0.0	0.0
	ÁREA II	448	471	471	5.1	0.0	0.0	0.0
	PRODUÇÃO	11 888	12 450	12 435	4.6	-0.1	0.0	0.0
	REND. MÉDIO	26 536	26 433	26 401	-0.5	-0.1	--	--
AMAZONAS	ÁREA I	4 607	4 704	4 704	2.1	0.0	0.0	0.0
	ÁREA II	4 584	4 690	4 690	2.3	0.0	0.1	0.1
	PRODUÇÃO	283 676	234 500	234 500	-17.3	0.0	0.0	0.0
	REND. MÉDIO	61 884	50 000	50 000	-19.2	0.0	--	--
RORAIMA	ÁREA I	291	291	291	0.0	0.0	0.0	0.0
	ÁREA II	286	286	286	0.0	0.0	0.0	0.0
	PRODUÇÃO	3 976	3 976	3 976	0.0	0.0	0.0	0.0
	REND. MÉDIO	13 902	13 902	13 902	0.0	0.0	--	--
PARÁ	ÁREA I	14 948	14 920	14 920	-0.2	0.0	0.2	0.2
	ÁREA II	14 948	14 920	14 920	-0.2	0.0	0.2	0.2
	PRODUÇÃO	1 060 687	1 057 797	1 057 797	-0.3	0.0	0.2	0.2
	REND. MÉDIO	70 958	70 898	70 898	-0.1	0.0	--	--
TOCANTINS	ÁREA I	38 472	38 453	38 453	-0.0	0.0	0.4	0.4
	ÁREA II	38 472	38 441	38 441	-0.1	0.0	0.4	0.4
	PRODUÇÃO	3 047 647	3 044 809	3 044 809	-0.1	0.0	0.4	0.5
	REND. MÉDIO	79 217	79 207	79 207	-0.0	0.0	--	--
NORDESTE	ÁREA I	890 420	916 927	896 467	0.7	-2.2	9.2	9.5
	ÁREA II	887 448	916 236	891 256	0.4	-2.7	9.9	10.1
	PRODUÇÃO	52 217 415	53 591 345	53 133 628	1.8	-0.9	7.7	8.1
	REND. MÉDIO	58 840	58 491	59 617	1.3	1.9	--	--
MARANHÃO	ÁREA I	47 213	46 991	46 991	-0.5	0.0	0.5	0.5
	ÁREA II	47 213	46 991	46 991	-0.5	0.0	0.5	0.5
	PRODUÇÃO	2 877 606	2 868 501	2 825 625	-1.8	-1.5	0.4	0.4
	REND. MÉDIO	60 949	61 044	60 131	-1.3	-1.5	--	--
PIAUI	ÁREA I	16 097	16 125	17 892	11.2	11.0	0.2	0.2
	ÁREA II	16 097	16 125	17 892	11.2	11.0	0.2	0.2
	PRODUÇÃO	1 002 464	935 677	1 110 362	10.8	18.7	0.1	0.2
	REND. MÉDIO	62 276	58 026	62 059	-0.3	7.0	--	--
CEARÁ	ÁREA I	9 619	9 529	9 529	-0.9	0.0	0.1	0.1
	ÁREA II	9 619	9 529	9 529	-0.9	0.0	0.1	0.1
	PRODUÇÃO	588 084	567 418	566 943	-3.6	-0.1	0.1	0.1
	REND. MÉDIO	61 138	59 546	59 497	-2.7	-0.1	--	--

CANA-DE-AÇÚCAR

Agosto 2021

GRANDES REGIÕES E UNIDADES DA FEDERAÇÃO	VARIÁVEL	SAFRA 2020	SAFRA 2021		VARIACÃO (%)		PARTICIPACÃO	
			JULHO	AGOSTO	ANUAL	MENSAL	SAFRA 2020	SAFRA 2021
RIO GRANDE DO NORTE	ÁREA I	90 724	66 751	66 751	-26.4	0.0	0.9	0.7
	ÁREA II	87 872	66 211	66 211	-24.7	0.0	1.0	0.8
	PRODUÇÃO	5 749 885	4 063 112	4 063 112	-29.3	0.0	0.8	0.6
	REND. MÉDIO	65 435	61 366	61 366	-6.2	0.0	--	--
PARAÍBA	ÁREA I	99 824	99 995	99 995	0.2	0.0	1.0	1.1
	ÁREA II	99 824	99 895	99 895	0.1	0.0	1.1	1.1
	PRODUÇÃO	5 737 572	5 435 983	5 435 983	-5.3	0.0	0.8	0.8
	REND. MÉDIO	57 477	54 417	54 417	-5.3	0.0	--	--
PERNAMBUCO	ÁREA I	244 852	252 130	256 586	4.8	1.8	2.5	2.7
	ÁREA II	244 732	252 079	256 515	4.8	1.8	2.7	2.9
	PRODUÇÃO	13 803 259	13 742 367	14 390 610	4.3	4.7	2.0	2.2
	REND. MÉDIO	56 402	54 516	56 100	-0.5	2.9	--	--
ALAGOAS	ÁREA I	267 140	306 455	279 772	4.7	-8.7	2.8	2.9
	ÁREA II	267 140	306 455	275 272	3.0	-10.2	3.0	3.1
	PRODUÇÃO	15 241 840	18 481 358	17 244 064	13.1	-6.7	2.2	2.6
	REND. MÉDIO	57 056	60 307	62 644	9.8	3.9	--	--
SERGIPE	ÁREA I	39 951	39 951	39 951	0.0	0.0	0.4	0.4
	ÁREA II	39 951	39 951	39 951	0.0	0.0	0.4	0.5
	PRODUÇÃO	2 066 705	2 046 929	2 046 929	-1.0	0.0	0.3	0.3
	REND. MÉDIO	51 731	51 236	51 236	-1.0	0.0	--	--
BAHIA	ÁREA I	75 000	79 000	79 000	5.3	0.0	0.8	0.8
	ÁREA II	75 000	79 000	79 000	5.3	0.0	0.8	0.9
	PRODUÇÃO	5 150 000	5 450 000	5 450 000	5.8	0.0	0.8	0.8
	REND. MÉDIO	68 667	68 987	68 987	0.5	0.0	--	--
SUDESTE	ÁREA I	6 269 511	6 126 695	6 127 471	-2.3	0.0	64.7	64.6
	ÁREA II	5 543 575	5 452 617	5 453 351	-1.6	0.0	61.9	62.0
	PRODUÇÃO	435 742 193	421 038 440	419 735 248	-3.7	-0.3	64.3	64.3
	REND. MÉDIO	78 603	77 218	76 968	-2.1	-0.3	--	--
MINAS GERAIS	ÁREA I	1 005 254	1 003 829	1 004 563	-0.1	0.1	10.4	10.6
	ÁREA II	1 005 216	1 003 829	1 004 563	-0.1	0.1	11.2	11.4
	PRODUÇÃO	78 383 624	78 076 780	76 773 590	-2.1	-1.7	11.6	11.8
	REND. MÉDIO	77 977	77 779	76 425	-2.0	-1.7	--	--
ESPÍRITO SANTO	ÁREA I	43 218	43 325	43 325	0.2	0.0	0.4	0.5
	ÁREA II	43 218	43 325	43 325	0.2	0.0	0.5	0.5
	PRODUÇÃO	2 578 975	2 513 228	2 513 228	-2.5	0.0	0.4	0.4
	REND. MÉDIO	59 674	58 009	58 009	-2.8	0.0	--	--
RIO DE JANEIRO	ÁREA I	53 688	52 810	52 852	-1.6	0.1	0.6	0.6
	ÁREA II	53 641	52 793	52 793	-1.6	0.0	0.6	0.6
	PRODUÇÃO	2 447 369	2 209 496	2 209 494	-9.7	-0.0	0.4	0.3
	REND. MÉDIO	45 625	41 852	41 852	-8.3	0.0	--	--
SÃO PAULO	ÁREA I	5 167 351	5 026 731	5 026 731	-2.7	0.0	53.3	53.0
	ÁREA II	4 441 500	4 352 670	4 352 670	-2.0	0.0	49.6	49.4
	PRODUÇÃO	352 332 225	338 238 936	338 238 936	-4.0	0.0	52.0	51.8
	REND. MÉDIO	79 327	77 708	77 708	-2.0	0.0	--	--
SUL	ÁREA I	586 283	569 323	566 523	-3.4	-0.5	6.0	6.0
	ÁREA II	584 940	567 988	565 188	-3.4	-0.5	6.5	6.4
	PRODUÇÃO	39 219 011	37 208 199	36 006 699	-8.2	-3.2	5.8	5.5
	REND. MÉDIO	67 048	65 509	63 707	-5.0	-2.8	--	--

CANA-DE-AÇÚCAR

Agosto 2021

GRANDES REGIÕES E UNIDADES DA FEDERAÇÃO	VARIÁVEL	SAFRA 2020	SAFRA 2021		VARIÇÃO (%)		PARTICIPAÇÃO	
			JULHO	AGOSTO	ANUAL	MENSAL	SAFRA 2020	SAFRA 2021
PARANÁ	ÁREA I	566 500	549 800	547 000	-3.4	-0.5	5.8	5.8
	ÁREA II	566 500	549 800	547 000	-3.4	-0.5	6.3	6.2
	PRODUÇÃO	38 489 600	36 426 600	35 225 100	-8.5	-3.3	5.7	5.4
	REND. MÉDIO	67 943	66 254	64 397	-5.2	-2.8	--	--
SANTA CATARINA	ÁREA I	3 919	3 919	3 919	0.0	0.0	0.0	0.0
	ÁREA II	3 914	3 914	3 914	0.0	0.0	0.0	0.0
	PRODUÇÃO	191 488	191 488	191 488	0.0	0.0	0.0	0.0
	REND. MÉDIO	48 924	48 924	48 924	0.0	0.0	--	--
RIO GRANDE DO SUL	ÁREA I	15 864	15 604	15 604	-1.6	0.0	0.2	0.2
	ÁREA II	14 526	14 274	14 274	-1.7	0.0	0.2	0.2
	PRODUÇÃO	537 923	590 111	590 111	9.7	0.0	0.1	0.1
	REND. MÉDIO	37 032	41 342	41 342	11.6	0.0	--	--
CENTRO-OESTE	ÁREA I	1 884 139	1 835 467	1 834 891	-2.6	-0.0	19.4	19.3
	ÁREA II	1 884 037	1 834 092	1 833 516	-2.7	-0.0	21.0	20.8
	PRODUÇÃO	146 264 358	139 872 783	139 810 792	-4.4	-0.0	21.6	21.4
	REND. MÉDIO	77 633	76 263	76 253	-1.8	-0.0	--	--
MATO GROSSO DO SUL	ÁREA I	666 447	666 477	665 901	-0.1	-0.1	6.9	7.0
	ÁREA II	666 447	666 477	665 901	-0.1	-0.1	7.4	7.6
	PRODUÇÃO	47 850 852	47 898 016	47 845 675	-0.0	-0.1	7.1	7.3
	REND. MÉDIO	71 800	71 867	71 851	0.1	-0.0	--	--
MATO GROSSO	ÁREA I	273 271	251 025	251 025	-8.1	0.0	2.8	2.6
	ÁREA II	273 184	249 650	249 650	-8.6	0.0	3.0	2.8
	PRODUÇÃO	21 542 432	19 349 521	19 349 521	-10.2	0.0	3.2	3.0
	REND. MÉDIO	78 857	77 507	77 507	-1.7	0.0	--	--
GOIÁS	ÁREA I	944 216	917 760	917 760	-2.8	0.0	9.7	9.7
	ÁREA II	944 201	917 760	917 760	-2.8	0.0	10.5	10.4
	PRODUÇÃO	76 853 699	72 607 915	72 598 265	-5.5	-0.0	11.3	11.1
	REND. MÉDIO	81 395	79 114	79 104	-2.8	-0.0	--	--
DISTRITO FEDERAL	ÁREA I	205	205	205	0.0	0.0	0.0	0.0
	ÁREA II	205	205	205	0.0	0.0	0.0	0.0
	PRODUÇÃO	17 375	17 331	17 331	-0.3	0.0	0.0	0.0
	REND. MÉDIO	84 756	84 541	84 541	-0.3	0.0	--	--

Nota - Área (ha), Produção (t) e Rendimento Médio (kg/ha).

Para as Unidades da Federação que, por força do calendário agrícola, ainda não dispõem das estimativas iniciais, os dados correspondem a uma projeção obtida a partir das informações de anos anteriores.

ÁREA I é a área plantada.

ÁREA II é a área colhida ou a ser colhida.

Fonte: IBGE, Diretoria de Pesquisas, Coordenação de Agropecuária, Levantamento Sistemático da Produção Agrícola, Agosto/2021.

CASTANHA-DE-CAJU

Agosto 2021

GRANDES REGIÕES E UNIDADES DA FEDERAÇÃO	VARIÁVEL	SAFRA 2020	SAFRA 2021		VARIÇÃO (%)		PARTICIPAÇÃO	
			JULHO	AGOSTO	ANUAL	MENSAL	SAFRA 2020	SAFRA 2021
TOTAL	ÁREA I	426 755	429 857	429 803	0.7	-0.0	100.0	100.0
	ÁREA II	425 705	428 857	428 803	0.7	-0.0	100.0	100.0
	PRODUÇÃO	138 763	123 315	122 964	-11.4	-0.3	100.0	100.0
	REND. MÉDIO	326	288	287	-12.0	-0.3	--	--
NORTE	ÁREA I	1 120	1 074	1 074	-4.1	0.0	0.3	0.2
	ÁREA II	1 120	1 074	1 074	-4.1	0.0	0.3	0.3
	PRODUÇÃO	760	718	718	-5.5	0.0	0.5	0.6
	REND. MÉDIO	679	669	669	-1.5	0.0	--	--
PARÁ	ÁREA I	1 110	1 064	1 064	-4.1	0.0	0.3	0.2
	ÁREA II	1 110	1 064	1 064	-4.1	0.0	0.3	0.2
	PRODUÇÃO	746	708	708	-5.1	0.0	0.5	0.6
	REND. MÉDIO	672	665	665	-1.0	0.0	--	--
TOCANTINS	ÁREA I	10	10	10	0.0	0.0	0.0	0.0
	ÁREA II	10	10	10	0.0	0.0	0.0	0.0
	PRODUÇÃO	14	10	10	-28.6	0.0	0.0	0.0
	REND. MÉDIO	1 400	1 000	1 000	-28.6	0.0	--	--
NORDESTE	ÁREA I	425 485	428 633	428 579	0.7	-0.0	99.7	99.7
	ÁREA II	424 435	427 633	427 579	0.7	-0.0	99.7	99.7
	PRODUÇÃO	137 916	122 508	122 157	-11.4	-0.3	99.4	99.3
	REND. MÉDIO	325	286	286	-12.0	0.0	--	--
MARANHÃO	ÁREA I	11 236	10 840	10 815	-3.7	-0.2	2.6	2.5
	ÁREA II	11 236	10 840	10 815	-3.7	-0.2	2.6	2.5
	PRODUÇÃO	4 010	4 002	3 989	-0.5	-0.3	2.9	3.2
	REND. MÉDIO	357	369	369	3.4	0.0	--	--
PIAUI	ÁREA I	71 132	72 527	72 498	1.9	-0.0	16.7	16.9
	ÁREA II	71 132	72 527	72 498	1.9	-0.0	16.7	16.9
	PRODUÇÃO	23 155	25 172	24 834	7.3	-1.3	16.7	20.2
	REND. MÉDIO	326	347	343	5.2	-1.2	--	--
CEARÁ	ÁREA I	269 910	272 482	272 482	1.0	0.0	63.2	63.4
	ÁREA II	269 910	272 482	272 482	1.0	0.0	63.4	63.5
	PRODUÇÃO	85 177	68 651	68 651	-19.4	0.0	61.4	55.8
	REND. MÉDIO	316	252	252	-20.3	0.0	--	--
RIO GRANDE DO NORTE	ÁREA I	50 896	50 669	50 669	-0.4	0.0	11.9	11.8
	ÁREA II	50 846	50 669	50 669	-0.3	0.0	11.9	11.8
	PRODUÇÃO	17 452	17 224	17 224	-1.3	0.0	12.6	14.0
	REND. MÉDIO	343	340	340	-0.9	0.0	--	--
PARAÍBA	ÁREA I	3 217	3 059	3 059	-4.9	0.0	0.8	0.7
	ÁREA II	3 217	3 059	3 059	-4.9	0.0	0.8	0.7
	PRODUÇÃO	910	750	750	-17.6	0.0	0.7	0.6
	REND. MÉDIO	283	245	245	-13.4	0.0	--	--
PERNAMBUCO	ÁREA I	2 316	2 285	2 285	-1.3	0.0	0.5	0.5
	ÁREA II	2 316	2 285	2 285	-1.3	0.0	0.5	0.5
	PRODUÇÃO	4 191	2 718	2 718	-35.1	0.0	3.0	2.2
	REND. MÉDIO	1 810	1 189	1 189	-34.3	0.0	--	--
ALAGOAS	ÁREA I	778	771	771	-0.9	0.0	0.2	0.2
	ÁREA II	778	771	771	-0.9	0.0	0.2	0.2
	PRODUÇÃO	421	491	491	16.6	0.0	0.3	0.4
	REND. MÉDIO	541	637	637	17.7	0.0	--	--

CASTANHA-DE-CAJU

Agosto 2021

GRANDES REGIÕES E UNIDADES DA FEDERAÇÃO	VARIÁVEL	SAFRA 2020	SAFRA 2021		VARIÇÃO (%)		PARTICIPAÇÃO	
			JULHO	AGOSTO	ANUAL	MENSAL	SAFRA 2020	SAFRA 2021
BAHIA	ÁREA I	16 000	16 000	16 000	0.0	0.0	3.7	3.7
	ÁREA II	15 000	15 000	15 000	0.0	0.0	3.5	3.5
	PRODUÇÃO	2 600	3 500	3 500	34.6	0.0	1.9	2.8
	REND. MÉDIO	173	233	233	34.7	0.0	--	--
CENTRO-OESTE	ÁREA I	150	150	150	0.0	0.0	0.0	0.0
	ÁREA II	150	150	150	0.0	0.0	0.0	0.0
	PRODUÇÃO	87	89	89	2.3	0.0	0.1	0.1
	REND. MÉDIO	580	593	593	2.2	0.0	--	--
MATO GROSSO	ÁREA I	150	150	150	0.0	0.0	0.0	0.0
	ÁREA II	150	150	150	0.0	0.0	0.0	0.0
	PRODUÇÃO	87	89	89	2.3	0.0	0.1	0.1
	REND. MÉDIO	580	593	593	2.2	0.0	--	--

Nota - Área (ha), Produção (t) e Rendimento Médio (kg/ha).

Para as Unidades da Federação que, por força do calendário agrícola, ainda não dispõem das estimativas iniciais, os dados correspondem a uma projeção obtida a partir das informações de anos anteriores.

ÁREA I é a área plantada.

ÁREA II é a área colhida ou a ser colhida.

Fonte: IBGE, Diretoria de Pesquisas, Coordenação de Agropecuária, Levantamento Sistemático da Produção Agrícola, Agosto/2021.

FEIJÃO (em grão) - TOTAL

Agosto 2021

GRANDES REGIÕES E UNIDADES DA FEDERAÇÃO	VARIÁVEL	SAFRA 2020	SAFRA 2021		VARIACÃO (%)		PARTICIPACÃO	
			JULHO	AGOSTO	ANUAL	MENSAL	SAFRA 2020	SAFRA 2021
TOTAL	ÁREA I	2 744 781	2 743 671	2 738 840	-0.2	-0.2	100.0	100.0
	ÁREA II	2 679 812	2 692 101	2 667 726	-0.5	-0.9	100.0	100.0
	PRODUÇÃO	2 887 695	2 740 838	2 674 415	-7.4	-2.4	100.0	100.0
	REND. MÉDIO	1 078	1 018	1 003	-7.0	-1.5	--	--
NORTE	ÁREA I	87 344	90 763	94 397	8.1	4.0	3.2	3.4
	ÁREA II	86 220	89 780	93 424	8.4	4.1	3.2	3.5
	PRODUÇÃO	71 155	74 445	77 693	9.2	4.4	2.5	2.9
	REND. MÉDIO	825	829	832	0.8	0.4	--	--
RONDÔNIA	ÁREA I	16 647	16 006	16 229	-2.5	1.4	0.6	0.6
	ÁREA II	16 645	16 006	16 229	-2.5	1.4	0.6	0.6
	PRODUÇÃO	15 924	15 378	15 731	-1.2	2.3	0.6	0.6
	REND. MÉDIO	957	961	969	1.3	0.8	--	--
ACRE	ÁREA I	5 255	5 355	5 346	1.7	-0.2	0.2	0.2
	ÁREA II	5 245	5 345	5 346	1.9	0.0	0.2	0.2
	PRODUÇÃO	2 937	2 964	2 964	0.9	0.0	0.1	0.1
	REND. MÉDIO	560	555	554	-1.1	-0.2	--	--
AMAZONAS	ÁREA I	8 587	7 009	7 009	-18.4	0.0	0.3	0.3
	ÁREA II	8 326	6 876	6 876	-17.4	0.0	0.3	0.3
	PRODUÇÃO	8 107	6 666	6 666	-17.8	0.0	0.3	0.2
	REND. MÉDIO	974	969	969	-0.5	0.0	--	--
RORAIMA	ÁREA I	4 572	4 572	4 572	0.0	0.0	0.2	0.2
	ÁREA II	4 542	4 542	4 542	0.0	0.0	0.2	0.2
	PRODUÇÃO	3 670	3 500	3 500	-4.6	0.0	0.1	0.1
	REND. MÉDIO	808	771	771	-4.6	0.0	--	--
PARÁ	ÁREA I	26 436	26 999	26 999	2.1	0.0	1.0	1.0
	ÁREA II	26 418	26 989	26 989	2.2	0.0	1.0	1.0
	PRODUÇÃO	19 828	20 743	20 743	4.6	0.0	0.7	0.8
	REND. MÉDIO	751	769	769	2.4	0.0	--	--
AMAPÁ	ÁREA I	990	1 000	4 420	346.5	342.0	0.0	0.2
	ÁREA II	987	1 000	4 420	347.8	342.0	0.0	0.2
	PRODUÇÃO	812	845	3 740	360.6	342.6	0.0	0.1
	REND. MÉDIO	823	845	846	2.8	0.1	--	--
TOCANTINS	ÁREA I	24 857	29 822	29 822	20.0	0.0	0.9	1.1
	ÁREA II	24 057	29 022	29 022	20.6	0.0	0.9	1.1
	PRODUÇÃO	19 877	24 349	24 349	22.5	0.0	0.7	0.9
	REND. MÉDIO	826	839	839	1.6	0.0	--	--
NORDESTE	ÁREA I	1 425 162	1 383 538	1 378 762	-3.3	-0.3	51.9	50.3
	ÁREA II	1 375 359	1 333 967	1 310 518	-4.7	-1.8	51.3	49.1
	PRODUÇÃO	663 703	589 343	516 331	-22.2	-12.4	23.0	19.3
	REND. MÉDIO	483	442	394	-18.4	-10.9	--	--
MARANHÃO	ÁREA I	47 666	47 321	47 426	-0.5	0.2	1.7	1.7
	ÁREA II	47 666	47 303	47 408	-0.5	0.2	1.8	1.8
	PRODUÇÃO	26 644	26 401	26 695	0.2	1.1	0.9	1.0
	REND. MÉDIO	559	558	563	0.7	0.9	--	--
PIAUI	ÁREA I	202 547	193 147	191 301	-5.6	-1.0	7.4	7.0
	ÁREA II	199 697	193 147	183 486	-8.1	-5.0	7.5	6.9
	PRODUÇÃO	83 209	93 206	55 336	-33.5	-40.6	2.9	2.1
	REND. MÉDIO	417	483	302	-27.6	-37.5	--	--

FEIJÃO (em grão) - TOTAL

Agosto 2021

GRANDES REGIÕES E UNIDADES DA FEDERAÇÃO	VARIÁVEL	SAFRA 2020	SAFRA 2021		VARIACÃO (%)		PARTICIPAÇÃO	
			JULHO	AGOSTO	ANUAL	MENSAL	SAFRA 2020	SAFRA 2021
CEARÁ	ÁREA I	375 320	379 030	378 415	0.8	-0.2	13.7	13.8
	ÁREA II	374 651	379 030	378 415	1.0	-0.2	14.0	14.2
	PRODUÇÃO	124 743	133 483	115 082	-7.7	-13.8	4.3	4.3
	REND. MÉDIO	333	352	304	-8.7	-13.6	--	--
RIO GRANDE DO NORTE	ÁREA I	53 318	40 814	40 814	-23.5	0.0	1.9	1.5
	ÁREA II	51 877	29 468	29 468	-43.2	0.0	1.9	1.1
	PRODUÇÃO	22 571	11 150	11 150	-50.6	0.0	0.8	0.4
	REND. MÉDIO	435	378	378	-13.1	0.0	--	--
PARAÍBA	ÁREA I	92 278	79 460	79 460	-13.9	0.0	3.4	2.9
	ÁREA II	92 178	75 677	75 677	-17.9	0.0	3.4	2.8
	PRODUÇÃO	36 395	31 875	31 875	-12.4	0.0	1.3	1.2
	REND. MÉDIO	395	421	421	6.6	0.0	--	--
PERNAMBUCO	ÁREA I	190 125	184 474	182 722	-3.9	-0.9	6.9	6.7
	ÁREA II	159 593	150 050	142 975	-10.4	-4.7	6.0	5.4
	PRODUÇÃO	66 083	65 742	60 285	-8.8	-8.3	2.3	2.3
	REND. MÉDIO	414	438	422	1.9	-3.7	--	--
ALAGOAS	ÁREA I	35 068	37 452	37 779	7.7	0.9	1.3	1.4
	ÁREA II	20 857	37 452	32 424	55.5	-13.4	0.8	1.2
	PRODUÇÃO	10 681	21 511	18 879	76.8	-12.2	0.4	0.7
	REND. MÉDIO	512	574	582	13.7	1.4	--	--
SERGIPE	ÁREA I	4 840	4 840	3 845	-20.6	-20.6	0.2	0.1
	ÁREA II	4 840	4 840	3 665	-24.3	-24.3	0.2	0.1
	PRODUÇÃO	3 277	3 775	1 829	-44.2	-51.5	0.1	0.1
	REND. MÉDIO	677	780	499	-26.3	-36.0	--	--
BAHIA	ÁREA I	424 000	417 000	417 000	-1.7	0.0	15.4	15.2
	ÁREA II	424 000	417 000	417 000	-1.7	0.0	15.8	15.6
	PRODUÇÃO	290 100	202 200	195 200	-32.7	-3.5	10.0	7.3
	REND. MÉDIO	684	485	468	-31.6	-3.5	--	--
SUDESTE	ÁREA I	423 756	414 662	409 320	-3.4	-1.3	15.4	14.9
	ÁREA II	414 971	414 365	408 085	-1.7	-1.5	15.5	15.3
	PRODUÇÃO	761 734	750 537	755 313	-0.8	0.6	26.4	28.2
	REND. MÉDIO	1 836	1 811	1 851	0.8	2.2	--	--
MINAS GERAIS	ÁREA I	323 997	315 060	309 926	-4.3	-1.6	11.8	11.3
	ÁREA II	315 235	314 786	308 714	-2.1	-1.9	11.8	11.6
	PRODUÇÃO	553 382	530 396	535 133	-3.3	0.9	19.2	20.0
	REND. MÉDIO	1 755	1 685	1 733	-1.3	2.8	--	--
ESPÍRITO SANTO	ÁREA I	9 925	10 023	9 825	-1.0	-2.0	0.4	0.4
	ÁREA II	9 925	10 023	9 825	-1.0	-2.0	0.4	0.4
	PRODUÇÃO	9 410	9 919	9 938	5.6	0.2	0.3	0.4
	REND. MÉDIO	948	990	1 012	6.8	2.2	--	--
RIO DE JANEIRO	ÁREA I	1 385	1 130	1 120	-19.1	-0.9	0.1	0.0
	ÁREA II	1 385	1 130	1 120	-19.1	-0.9	0.1	0.0
	PRODUÇÃO	1 415	1 333	1 353	-4.4	1.5	0.0	0.1
	REND. MÉDIO	1 022	1 180	1 208	18.2	2.4	--	--
SÃO PAULO	ÁREA I	88 449	88 449	88 449	0.0	0.0	3.2	3.2
	ÁREA II	88 426	88 426	88 426	0.0	0.0	3.3	3.3
	PRODUÇÃO	197 527	208 889	208 889	5.8	0.0	6.8	7.8
	REND. MÉDIO	2 234	2 362	2 362	5.7	0.0	--	--

FEIJÃO (em grão) - TOTAL

Agosto 2021

GRANDES REGIÕES E UNIDADES DA FEDERAÇÃO	VARIÁVEL	SAFRA 2020	SAFRA 2021		VARIÇÃO (%)		PARTICIPAÇÃO	
			JULHO	AGOSTO	ANUAL	MENSAL	SAFRA 2020	SAFRA 2021
SUL	ÁREA I	496 583	541 965	543 065	9.4	0.2	18.1	19.8
	ÁREA II	495 270	541 314	542 414	9.5	0.2	18.5	20.3
	PRODUÇÃO	766 768	728 728	732 328	-4.5	0.5	26.6	27.4
	REND. MÉDIO	1 548	1 346	1 350	-12.8	0.3	--	--
PARANÁ	ÁREA I	379 300	425 400	426 500	12.4	0.3	13.8	15.6
	ÁREA II	379 300	425 400	426 500	12.4	0.3	14.2	16.0
	PRODUÇÃO	587 100	540 500	544 100	-7.3	0.7	20.3	20.3
	REND. MÉDIO	1 548	1 271	1 276	-17.6	0.4	--	--
SANTA CATARINA	ÁREA I	56 972	55 275	55 275	-3.0	0.0	2.1	2.0
	ÁREA II	56 700	55 271	55 271	-2.5	0.0	2.1	2.1
	PRODUÇÃO	98 534	98 083	98 083	-0.5	0.0	3.4	3.7
	REND. MÉDIO	1 738	1 775	1 775	2.1	0.0	--	--
RIO GRANDE DO SUL	ÁREA I	60 311	61 290	61 290	1.6	0.0	2.2	2.2
	ÁREA II	59 270	60 643	60 643	2.3	0.0	2.2	2.3
	PRODUÇÃO	81 134	90 145	90 145	11.1	0.0	2.8	3.4
	REND. MÉDIO	1 369	1 486	1 486	8.5	0.0	--	--
CENTRO-OESTE	ÁREA I	311 936	312 743	313 296	0.4	0.2	11.4	11.4
	ÁREA II	307 992	312 675	313 285	1.7	0.2	11.5	11.7
	PRODUÇÃO	624 335	597 785	592 750	-5.1	-0.8	21.6	22.2
	REND. MÉDIO	2 027	1 912	1 892	-6.7	-1.0	--	--
MATO GROSSO DO SUL	ÁREA I	23 413	21 294	22 096	-5.6	3.8	0.9	0.8
	ÁREA II	23 413	21 226	22 085	-5.7	4.0	0.9	0.8
	PRODUÇÃO	34 241	29 544	20 563	-39.9	-30.4	1.2	0.8
	REND. MÉDIO	1 462	1 392	931	-36.3	-33.1	--	--
MATO GROSSO	ÁREA I	147 344	156 568	156 568	6.3	0.0	5.4	5.7
	ÁREA II	147 344	156 568	156 568	6.3	0.0	5.5	5.9
	PRODUÇÃO	244 657	232 766	232 766	-4.9	0.0	8.5	8.7
	REND. MÉDIO	1 660	1 487	1 487	-10.4	0.0	--	--
GOIÁS	ÁREA I	123 079	125 381	125 132	1.7	-0.2	4.5	4.6
	ÁREA II	119 135	125 381	125 132	5.0	-0.2	4.4	4.7
	PRODUÇÃO	298 953	308 445	312 391	4.5	1.3	10.4	11.7
	REND. MÉDIO	2 509	2 460	2 496	-0.5	1.5	--	--
DISTRITO FEDERAL	ÁREA I	18 100	9 500	9 500	-47.5	0.0	0.7	0.3
	ÁREA II	18 100	9 500	9 500	-47.5	0.0	0.7	0.4
	PRODUÇÃO	46 484	27 030	27 030	-41.9	0.0	1.6	1.0
	REND. MÉDIO	2 568	2 845	2 845	10.8	0.0	--	--

Nota - Área (ha), Produção (t) e Rendimento Médio (kg/ha).

Para as Unidades da Federação que, por força do calendário agrícola, ainda não dispõem das estimativas iniciais, os dados correspondem a uma projeção obtida a partir das informações de anos anteriores.

ÁREA I é a área plantada.

ÁREA II é a área colhida ou a ser colhida.

Fonte: IBGE, Diretoria de Pesquisas, Coordenação de Agropecuária, Levantamento Sistemático da Produção Agrícola, Agosto/2021.

FEIJÃO (em grão) 1ª safra

Agosto 2021

GRANDES REGIÕES E UNIDADES DA FEDERAÇÃO	VARIÁVEL	SAFRA 2020	SAFRA 2021		VARIACÃO (%)		PARTICIPACÃO	
			JULHO	AGOSTO	ANUAL	MENSAL	SAFRA 2020	SAFRA 2021
TOTAL	ÁREA I	1 555 297	1 513 038	1 510 118	-2.9	-0.2	100.0	100.0
	ÁREA II	1 519 095	1 464 302	1 452 073	-4.4	-0.8	100.0	100.0
	PRODUÇÃO	1 309 818	1 224 249	1 166 754	-10.9	-4.7	100.0	100.0
	REND. MÉDIO	862	836	804	-6.7	-3.8	--	--
NORTE	ÁREA I	43 917	41 723	41 946	-4.5	0.5	2.8	2.8
	ÁREA II	43 768	41 712	41 935	-4.2	0.5	2.9	2.9
	PRODUÇÃO	35 912	34 123	34 476	-4.0	1.0	2.7	3.0
	REND. MÉDIO	821	818	822	0.1	0.5	--	--
RONDÔNIA	ÁREA I	16 647	16 006	16 229	-2.5	1.4	1.1	1.1
	ÁREA II	16 645	16 006	16 229	-2.5	1.4	1.1	1.1
	PRODUÇÃO	15 924	15 378	15 731	-1.2	2.3	1.2	1.3
	REND. MÉDIO	957	961	969	1.3	0.8	--	--
AMAZONAS	ÁREA I	4 343	2 765	2 765	-36.3	0.0	0.3	0.2
	ÁREA II	4 214	2 764	2 764	-34.4	0.0	0.3	0.2
	PRODUÇÃO	4 107	2 666	2 666	-35.1	0.0	0.3	0.2
	REND. MÉDIO	975	965	965	-1.0	0.0	--	--
RORAIMA	ÁREA I	2 688	2 688	2 688	0.0	0.0	0.2	0.2
	ÁREA II	2 688	2 688	2 688	0.0	0.0	0.2	0.2
	PRODUÇÃO	1 954	1 954	1 954	0.0	0.0	0.1	0.2
	REND. MÉDIO	727	727	727	0.0	0.0	--	--
PARÁ	ÁREA I	11 019	11 067	11 067	0.4	0.0	0.7	0.7
	ÁREA II	11 001	11 057	11 057	0.5	0.0	0.7	0.8
	PRODUÇÃO	8 466	8 670	8 670	2.4	0.0	0.6	0.7
	REND. MÉDIO	770	784	784	1.8	0.0	--	--
TOCANTINS	ÁREA I	9 220	9 197	9 197	-0.2	0.0	0.6	0.6
	ÁREA II	9 220	9 197	9 197	-0.2	0.0	0.6	0.6
	PRODUÇÃO	5 461	5 455	5 455	-0.1	0.0	0.4	0.5
	REND. MÉDIO	592	593	593	0.2	0.0	--	--
NORDESTE	ÁREA I	1 041 294	1 009 399	1 004 375	-3.5	-0.5	67.0	66.5
	ÁREA II	1 016 886	961 361	948 052	-6.8	-1.4	66.9	65.3
	PRODUÇÃO	427 975	385 574	326 623	-23.7	-15.3	32.7	28.0
	REND. MÉDIO	421	401	345	-18.1	-14.0	--	--
MARANHÃO	ÁREA I	18 354	18 321	18 221	-0.7	-0.5	1.2	1.2
	ÁREA II	18 354	18 321	18 221	-0.7	-0.5	1.2	1.3
	PRODUÇÃO	8 914	8 857	8 844	-0.8	-0.1	0.7	0.8
	REND. MÉDIO	486	483	485	-0.2	0.4	--	--
PIAUI	ÁREA I	199 341	189 921	188 034	-5.7	-1.0	12.8	12.5
	ÁREA II	196 491	189 921	180 219	-8.3	-5.1	12.9	12.4
	PRODUÇÃO	81 229	91 189	53 255	-34.4	-41.6	6.2	4.6
	REND. MÉDIO	413	480	296	-28.3	-38.3	--	--
CEARÁ	ÁREA I	370 747	373 227	372 677	0.5	-0.1	23.8	24.7
	ÁREA II	370 078	373 227	372 677	0.7	-0.1	24.4	25.7
	PRODUÇÃO	118 879	126 718	108 723	-8.5	-14.2	9.1	9.3
	REND. MÉDIO	321	340	292	-9.0	-14.1	--	--
RIO GRANDE DO NORTE	ÁREA I	52 998	40 494	40 494	-23.6	0.0	3.4	2.7
	ÁREA II	51 557	29 148	29 148	-43.5	0.0	3.4	2.0
	PRODUÇÃO	22 273	10 785	10 785	-51.6	0.0	1.7	0.9
	REND. MÉDIO	432	370	370	-14.4	0.0	--	--

FEIJÃO (em grão) 1ª safra

Agosto 2021

GRANDES REGIÕES E UNIDADES DA FEDERAÇÃO	VARIÁVEL	SAFRA 2020	SAFRA 2021		VARIÇÃO (%)		PARTICIPAÇÃO	
			JULHO	AGOSTO	ANUAL	MENSAL	SAFRA 2020	SAFRA 2021
PARAÍBA	ÁREA I	67 615	59 760	59 760	-11.6	0.0	4.3	4.0
	ÁREA II	67 555	56 092	56 092	-17.0	0.0	4.4	3.9
	PRODUÇÃO	26 697	21 816	21 816	-18.3	0.0	2.0	1.9
	REND. MÉDIO	395	389	389	-1.5	0.0	--	--
PERNAMBUCO	ÁREA I	108 239	100 676	98 189	-9.3	-2.5	7.0	6.5
	ÁREA II	88 851	67 652	64 695	-27.2	-4.4	5.8	4.5
	PRODUÇÃO	34 083	23 209	20 200	-40.7	-13.0	2.6	1.7
	REND. MÉDIO	384	343	312	-18.8	-9.0	--	--
BAHIA	ÁREA I	224 000	227 000	227 000	1.3	0.0	14.4	15.0
	ÁREA II	224 000	227 000	227 000	1.3	0.0	14.7	15.6
	PRODUÇÃO	135 900	103 000	103 000	-24.2	0.0	10.4	8.8
	REND. MÉDIO	607	454	454	-25.2	0.0	--	--
SUDESTE	ÁREA I	189 824	186 815	188 586	-0.7	0.9	12.2	12.5
	ÁREA II	181 916	186 600	187 351	3.0	0.4	12.0	12.9
	PRODUÇÃO	292 700	309 297	310 243	6.0	0.3	22.3	26.6
	REND. MÉDIO	1 609	1 658	1 656	2.9	-0.1	--	--
MINAS GERAIS	ÁREA I	134 381	131 442	133 239	-0.8	1.4	8.6	8.8
	ÁREA II	126 496	131 250	132 027	4.4	0.6	8.3	9.1
	PRODUÇÃO	174 574	181 284	182 077	4.3	0.4	13.3	15.6
	REND. MÉDIO	1 380	1 381	1 379	-0.1	-0.1	--	--
ESPÍRITO SANTO	ÁREA I	4 573	4 647	4 621	1.0	-0.6	0.3	0.3
	ÁREA II	4 573	4 647	4 621	1.0	-0.6	0.3	0.3
	PRODUÇÃO	4 984	5 277	5 430	8.9	2.9	0.4	0.5
	REND. MÉDIO	1 090	1 136	1 175	7.8	3.4	--	--
RIO DE JANEIRO	ÁREA I	747	603	603	-19.3	0.0	0.0	0.0
	ÁREA II	747	603	603	-19.3	0.0	0.0	0.0
	PRODUÇÃO	642	592	592	-7.8	0.0	0.0	0.1
	REND. MÉDIO	859	982	982	14.3	0.0	--	--
SÃO PAULO	ÁREA I	50 123	50 123	50 123	0.0	0.0	3.2	3.3
	ÁREA II	50 100	50 100	50 100	0.0	0.0	3.3	3.5
	PRODUÇÃO	112 500	122 144	122 144	8.6	0.0	8.6	10.5
	REND. MÉDIO	2 246	2 438	2 438	8.5	0.0	--	--
SUL	ÁREA I	224 286	221 951	221 951	-1.0	0.0	14.4	14.7
	ÁREA II	224 151	221 479	221 479	-1.2	0.0	14.8	15.3
	PRODUÇÃO	433 626	374 772	374 772	-13.6	0.0	33.1	32.1
	REND. MÉDIO	1 935	1 692	1 692	-12.6	0.0	--	--
PARANÁ	ÁREA I	152 400	152 600	152 600	0.1	0.0	9.8	10.1
	ÁREA II	152 400	152 600	152 600	0.1	0.0	10.0	10.5
	PRODUÇÃO	316 200	257 000	257 000	-18.7	0.0	24.1	22.0
	REND. MÉDIO	2 075	1 684	1 684	-18.8	0.0	--	--
SANTA CATARINA	ÁREA I	34 854	32 773	32 773	-6.0	0.0	2.2	2.2
	ÁREA II	34 844	32 769	32 769	-6.0	0.0	2.3	2.3
	PRODUÇÃO	62 629	63 453	63 453	1.3	0.0	4.8	5.4
	REND. MÉDIO	1 797	1 936	1 936	7.7	0.0	--	--
RIO GRANDE DO SUL	ÁREA I	37 032	36 578	36 578	-1.2	0.0	2.4	2.4
	ÁREA II	36 907	36 110	36 110	-2.2	0.0	2.4	2.5
	PRODUÇÃO	54 797	54 319	54 319	-0.9	0.0	4.2	4.7
	REND. MÉDIO	1 485	1 504	1 504	1.3	0.0	--	--

FEIJÃO (em grão) 1ª safra

Agosto 2021

GRANDES REGIÕES E UNIDADES DA FEDERAÇÃO	VARIÁVEL	SAFRA 2020	SAFRA 2021		VARIÇÃO (%)		PARTICIPAÇÃO	
			JULHO	AGOSTO	ANUAL	MENSAL	SAFRA 2020	SAFRA 2021
CENTRO-OESTE	ÁREA I	55 976	53 150	53 260	-4.9	0.2	3.6	3.5
	ÁREA II	52 374	53 150	53 256	1.7	0.2	3.4	3.7
	PRODUÇÃO	119 605	120 483	120 640	0.9	0.1	9.1	10.3
	REND. MÉDIO	2 284	2 267	2 265	-0.8	-0.1	--	--
MATO GROSSO DO SUL	ÁREA I	102	266	376	268.6	41.4	0.0	0.0
	ÁREA II	102	266	372	264.7	39.8	0.0	0.0
	PRODUÇÃO	102	424	581	469.6	37.0	0.0	0.0
	REND. MÉDIO	1 000	1 594	1 562	56.2	-2.0	--	--
MATO GROSSO	ÁREA I	916	1 666	1 666	81.9	0.0	0.1	0.1
	ÁREA II	916	1 666	1 666	81.9	0.0	0.1	0.1
	PRODUÇÃO	1 761	1 606	1 606	-8.8	0.0	0.1	0.1
	REND. MÉDIO	1 922	964	964	-49.8	0.0	--	--
GOIÁS	ÁREA I	44 158	45 218	45 218	2.4	0.0	2.8	3.0
	ÁREA II	40 556	45 218	45 218	11.5	0.0	2.7	3.1
	PRODUÇÃO	92 182	102 253	102 253	10.9	0.0	7.0	8.8
	REND. MÉDIO	2 273	2 261	2 261	-0.5	0.0	--	--
DISTRITO FEDERAL	ÁREA I	10 800	6 000	6 000	-44.4	0.0	0.7	0.4
	ÁREA II	10 800	6 000	6 000	-44.4	0.0	0.7	0.4
	PRODUÇÃO	25 560	16 200	16 200	-36.6	0.0	2.0	1.4
	REND. MÉDIO	2 367	2 700	2 700	14.1	0.0	--	--

Nota - Área (ha), Produção (t) e Rendimento Médio (kg/ha).

Para as Unidades da Federação que, por força do calendário agrícola, ainda não dispõem das estimativas iniciais, os dados correspondem a uma projeção obtida a partir das informações de anos anteriores.

ÁREA I é a área plantada.

ÁREA II é a área colhida ou a ser colhida.

Fonte: IBGE, Diretoria de Pesquisas, Coordenação de Agropecuária, Levantamento Sistemático da Produção Agrícola, Agosto/2021.

FEIJÃO (em grão) 2ª safra

Agosto 2021

GRANDES REGIÕES E UNIDADES DA FEDERAÇÃO	VARIÁVEL	SAFRA 2020	SAFRA 2021		VARIÇÃO (%)		PARTICIPAÇÃO	
			JULHO	AGOSTO	ANUAL	MENSAL	SAFRA 2020	SAFRA 2021
TOTAL	ÁREA I	977 040	1 025 679	1 025 688	5.0	0.0	100.0	100.0
	ÁREA II	948 477	1 022 913	1 012 619	6.8	-1.0	100.0	100.0
	PRODUÇÃO	1 007 288	977 496	947 030	-6.0	-3.1	100.0	100.0
	REND. MÉDIO	1 062	956	935	-12.0	-2.2	--	--
NORTE	ÁREA I	43 207	48 820	52 231	20.9	7.0	4.4	5.1
	ÁREA II	42 232	47 848	51 269	21.4	7.1	4.5	5.1
	PRODUÇÃO	34 649	39 728	42 623	23.0	7.3	3.4	4.5
	REND. MÉDIO	820	830	831	1.3	0.1	--	--
ACRE	ÁREA I	5 255	5 355	5 346	1.7	-0.2	0.5	0.5
	ÁREA II	5 245	5 345	5 346	1.9	0.0	0.6	0.5
	PRODUÇÃO	2 937	2 964	2 964	0.9	0.0	0.3	0.3
	REND. MÉDIO	560	555	554	-1.1	-0.2	--	--
AMAZONAS	ÁREA I	4 244	4 244	4 244	0.0	0.0	0.4	0.4
	ÁREA II	4 112	4 112	4 112	0.0	0.0	0.4	0.4
	PRODUÇÃO	4 000	4 000	4 000	0.0	0.0	0.4	0.4
	REND. MÉDIO	973	973	973	0.0	0.0	--	--
RORAIMA	ÁREA I	1 884	1 884	1 884	0.0	0.0	0.2	0.2
	ÁREA II	1 854	1 854	1 854	0.0	0.0	0.2	0.2
	PRODUÇÃO	1 716	1 546	1 546	-9.9	0.0	0.2	0.2
	REND. MÉDIO	926	834	834	-9.9	0.0	--	--
PARÁ	ÁREA I	15 417	15 932	15 932	3.3	0.0	1.6	1.6
	ÁREA II	15 417	15 932	15 932	3.3	0.0	1.6	1.6
	PRODUÇÃO	11 362	12 073	12 073	6.3	0.0	1.1	1.3
	REND. MÉDIO	737	758	758	2.8	0.0	--	--
AMAPÁ	ÁREA I	990	1 000	4 420	346.5	342.0	0.1	0.4
	ÁREA II	987	1 000	4 420	347.8	342.0	0.1	0.4
	PRODUÇÃO	812	845	3 740	360.6	342.6	0.1	0.4
	REND. MÉDIO	823	845	846	2.8	0.1	--	--
TOCANTINS	ÁREA I	15 417	20 405	20 405	32.4	0.0	1.6	2.0
	ÁREA II	14 617	19 605	19 605	34.1	0.0	1.5	1.9
	PRODUÇÃO	13 822	18 300	18 300	32.4	0.0	1.4	1.9
	REND. MÉDIO	946	933	933	-1.4	0.0	--	--
NORDESTE	ÁREA I	383 868	374 139	374 387	-2.5	0.1	39.3	36.5
	ÁREA II	358 473	372 606	362 466	1.1	-2.7	37.8	35.8
	PRODUÇÃO	235 728	203 769	189 708	-19.5	-6.9	23.4	20.0
	REND. MÉDIO	658	547	523	-20.5	-4.4	--	--
MARANHÃO	ÁREA I	29 312	29 000	29 205	-0.4	0.7	3.0	2.8
	ÁREA II	29 312	28 982	29 187	-0.4	0.7	3.1	2.9
	PRODUÇÃO	17 730	17 544	17 851	0.7	1.7	1.8	1.9
	REND. MÉDIO	605	605	612	1.2	1.2	--	--
PIAUI	ÁREA I	3 206	3 226	3 267	1.9	1.3	0.3	0.3
	ÁREA II	3 206	3 226	3 267	1.9	1.3	0.3	0.3
	PRODUÇÃO	1 980	2 017	2 081	5.1	3.2	0.2	0.2
	REND. MÉDIO	618	625	637	3.1	1.9	--	--
CEARÁ	ÁREA I	4 573	5 803	5 738	25.5	-1.1	0.5	0.6
	ÁREA II	4 573	5 803	5 738	25.5	-1.1	0.5	0.6
	PRODUÇÃO	5 864	6 765	6 359	8.4	-6.0	0.6	0.7
	REND. MÉDIO	1 282	1 166	1 108	-13.6	-5.0	--	--

FEIJÃO (em grão) 2ª safra

Agosto 2021

GRANDES REGIÕES E UNIDADES DA FEDERAÇÃO	VARIÁVEL	SAFRA 2020	SAFRA 2021		VARIACÃO (%)		PARTICIPACÃO	
			JULHO	AGOSTO	ANUAL	MENSAL	SAFRA 2020	SAFRA 2021
RIO GRANDE DO NORTE	ÁREA I	320	320	320	0.0	0.0	0.0	0.0
	ÁREA II	320	320	320	0.0	0.0	0.0	0.0
	PRODUÇÃO	298	365	365	22.5	0.0	0.0	0.0
	REND. MÉDIO	931	1 141	1 141	22.6	0.0	--	--
PARAÍBA	ÁREA I	24 663	19 700	19 700	-20.1	0.0	2.5	1.9
	ÁREA II	24 623	19 585	19 585	-20.5	0.0	2.6	1.9
	PRODUÇÃO	9 698	10 059	10 059	3.7	0.0	1.0	1.1
	REND. MÉDIO	394	514	514	30.5	0.0	--	--
PERNAMBUCO	ÁREA I	81 886	83 798	84 533	3.2	0.9	8.4	8.2
	ÁREA II	70 742	82 398	78 280	10.7	-5.0	7.5	7.7
	PRODUÇÃO	32 000	42 533	40 085	25.3	-5.8	3.2	4.2
	REND. MÉDIO	452	516	512	13.3	-0.8	--	--
ALAGOAS	ÁREA I	35 068	37 452	37 779	7.7	0.9	3.6	3.7
	ÁREA II	20 857	37 452	32 424	55.5	-13.4	2.2	3.2
	PRODUÇÃO	10 681	21 511	18 879	76.8	-12.2	1.1	2.0
	REND. MÉDIO	512	574	582	13.7	1.4	--	--
SERGIPE	ÁREA I	4 840	4 840	3 845	-20.6	-20.6	0.5	0.4
	ÁREA II	4 840	4 840	3 665	-24.3	-24.3	0.5	0.4
	PRODUÇÃO	3 277	3 775	1 829	-44.2	-51.5	0.3	0.2
	REND. MÉDIO	677	780	499	-26.3	-36.0	--	--
BAHIA	ÁREA I	200 000	190 000	190 000	-5.0	0.0	20.5	18.5
	ÁREA II	200 000	190 000	190 000	-5.0	0.0	21.1	18.8
	PRODUÇÃO	154 200	99 200	92 200	-40.2	-7.1	15.3	9.7
	REND. MÉDIO	771	522	485	-37.1	-7.1	--	--
SUDESTE	ÁREA I	139 481	135 706	130 146	-6.7	-4.1	14.3	12.7
	ÁREA II	138 666	135 624	130 146	-6.1	-4.0	14.6	12.9
	PRODUÇÃO	212 397	203 421	189 519	-10.8	-6.8	21.1	20.0
	REND. MÉDIO	1 532	1 500	1 456	-5.0	-2.9	--	--
MINAS GERAIS	ÁREA I	115 258	111 565	106 187	-7.9	-4.8	11.8	10.4
	ÁREA II	114 443	111 483	106 187	-7.2	-4.8	12.1	10.5
	PRODUÇÃO	170 247	161 487	147 699	-13.2	-8.5	16.9	15.6
	REND. MÉDIO	1 488	1 449	1 391	-6.5	-4.0	--	--
ESPÍRITO SANTO	ÁREA I	5 285	5 314	5 142	-2.7	-3.2	0.5	0.5
	ÁREA II	5 285	5 314	5 142	-2.7	-3.2	0.6	0.5
	PRODUÇÃO	4 377	4 593	4 459	1.9	-2.9	0.4	0.5
	REND. MÉDIO	828	864	867	4.7	0.3	--	--
RIO DE JANEIRO	ÁREA I	638	527	517	-19.0	-1.9	0.1	0.1
	ÁREA II	638	527	517	-19.0	-1.9	0.1	0.1
	PRODUÇÃO	773	741	761	-1.6	2.7	0.1	0.1
	REND. MÉDIO	1 212	1 406	1 472	21.5	4.7	--	--
SÃO PAULO	ÁREA I	18 300	18 300	18 300	0.0	0.0	1.9	1.8
	ÁREA II	18 300	18 300	18 300	0.0	0.0	1.9	1.8
	PRODUÇÃO	37 000	36 600	36 600	-1.1	0.0	3.7	3.9
	REND. MÉDIO	2 022	2 000	2 000	-1.1	0.0	--	--
SUL	ÁREA I	270 297	318 414	319 514	18.2	0.3	27.7	31.2
	ÁREA II	269 119	318 235	319 335	18.7	0.3	28.4	31.5
	PRODUÇÃO	330 942	352 756	356 456	7.7	1.0	32.9	37.6
	REND. MÉDIO	1 230	1 108	1 116	-9.3	0.7	--	--

FEIJÃO (em grão) 2ª safra

Agosto 2021

GRANDES REGIÕES E UNIDADES DA FEDERAÇÃO	VARIÁVEL	SAFRA 2020	SAFRA 2021		VARIÇÃO (%)		PARTICIPAÇÃO	
			JULHO	AGOSTO	ANUAL	MENSAL	SAFRA 2020	SAFRA 2021
PARANÁ	ÁREA I	224 900	271 200	272 300	21.1	0.4	23.0	26.5
	ÁREA II	224 900	271 200	272 300	21.1	0.4	23.7	26.9
	PRODUÇÃO	268 700	282 300	286 000	6.4	1.3	26.7	30.2
	REND. MÉDIO	1 195	1 041	1 050	-12.1	0.9	--	--
SANTA CATARINA	ÁREA I	22 118	22 502	22 502	1.7	0.0	2.3	2.2
	ÁREA II	21 856	22 502	22 502	3.0	0.0	2.3	2.2
	PRODUÇÃO	35 905	34 630	34 630	-3.6	0.0	3.6	3.7
	REND. MÉDIO	1 643	1 539	1 539	-6.3	0.0	--	--
RIO GRANDE DO SUL	ÁREA I	23 279	24 712	24 712	6.2	0.0	2.4	2.4
	ÁREA II	22 363	24 533	24 533	9.7	0.0	2.4	2.4
	PRODUÇÃO	26 337	35 826	35 826	36.0	0.0	2.6	3.8
	REND. MÉDIO	1 178	1 460	1 460	23.9	0.0	--	--
CENTRO-OESTE	ÁREA I	140 187	148 600	149 410	6.6	0.5	14.3	14.6
	ÁREA II	139 987	148 600	149 403	6.7	0.5	14.8	14.8
	PRODUÇÃO	193 572	177 822	168 724	-12.8	-5.1	19.2	17.8
	REND. MÉDIO	1 383	1 197	1 129	-18.4	-5.7	--	--
MATO GROSSO DO SUL	ÁREA I	22 643	20 360	21 170	-6.5	4.0	2.3	2.1
	ÁREA II	22 643	20 360	21 163	-6.5	3.9	2.4	2.1
	PRODUÇÃO	32 859	27 840	18 742	-43.0	-32.7	3.3	2.0
	REND. MÉDIO	1 451	1 367	886	-38.9	-35.2	--	--
MATO GROSSO	ÁREA I	95 808	107 923	107 923	12.6	0.0	9.8	10.5
	ÁREA II	95 808	107 923	107 923	12.6	0.0	10.1	10.7
	PRODUÇÃO	116 529	117 780	117 780	1.1	0.0	11.6	12.4
	REND. MÉDIO	1 216	1 091	1 091	-10.3	0.0	--	--
GOIÁS	ÁREA I	20 436	20 217	20 217	-1.1	0.0	2.1	2.0
	ÁREA II	20 236	20 217	20 217	-0.1	0.0	2.1	2.0
	PRODUÇÃO	41 260	32 082	32 082	-22.2	0.0	4.1	3.4
	REND. MÉDIO	2 039	1 587	1 587	-22.2	0.0	--	--
DISTRITO FEDERAL	ÁREA I	1 300	100	100	-92.3	0.0	0.1	0.0
	ÁREA II	1 300	100	100	-92.3	0.0	0.1	0.0
	PRODUÇÃO	2 924	120	120	-95.9	0.0	0.3	0.0
	REND. MÉDIO	2 249	1 200	1 200	-46.6	0.0	--	--

Nota - Área (ha), Produção (t) e Rendimento Médio (kg/ha).

Para as Unidades da Federação que, por força do calendário agrícola, ainda não dispõem das estimativas iniciais, os dados correspondem a uma projeção obtida a partir das informações de anos anteriores.

ÁREA I é a área plantada.

ÁREA II é a área colhida ou a ser colhida.

Fonte: IBGE, Diretoria de Pesquisas, Coordenação de Agropecuária, Levantamento Sistemático da Produção Agrícola, Agosto/2021.

FEIJÃO (em grão) 3ª safra

Agosto 2021

GRANDES REGIÕES E UNIDADES DA FEDERAÇÃO	VARIÁVEL	SAFRA 2020	SAFRA 2021		VARIÇÃO (%)		PARTICIPAÇÃO	
			JULHO	AGOSTO	ANUAL	MENSAL	SAFRA 2020	SAFRA 2021
TOTAL	ÁREA I	212 444	204 954	203 034	-4.4	-0.9	100.0	100.0
	ÁREA II	212 240	204 886	203 034	-4.3	-0.9	100.0	100.0
	PRODUÇÃO	570 589	539 093	560 631	-1.7	4.0	100.0	100.0
	REND. MÉDIO	2 688	2 631	2 761	2.7	4.9	--	--
NORTE	ÁREA I	220	220	220	0.0	0.0	0.1	0.1
	ÁREA II	220	220	220	0.0	0.0	0.1	0.1
	PRODUÇÃO	594	594	594	0.0	0.0	0.1	0.1
	REND. MÉDIO	2 700	2 700	2 700	0.0	0.0	--	--
TOCANTINS	ÁREA I	220	220	220	0.0	0.0	0.1	0.1
	ÁREA II	220	220	220	0.0	0.0	0.1	0.1
	PRODUÇÃO	594	594	594	0.0	0.0	0.1	0.1
	REND. MÉDIO	2 700	2 700	2 700	0.0	0.0	--	--
SUDESTE	ÁREA I	94 451	92 141	90 588	-4.1	-1.7	44.5	44.6
	ÁREA II	94 389	92 141	90 588	-4.0	-1.7	44.5	44.6
	PRODUÇÃO	256 637	237 819	255 551	-0.4	7.5	45.0	45.6
	REND. MÉDIO	2 719	2 581	2 821	3.8	9.3	--	--
MINAS GERAIS	ÁREA I	74 358	72 053	70 500	-5.2	-2.2	35.0	34.7
	ÁREA II	74 296	72 053	70 500	-5.1	-2.2	35.0	34.7
	PRODUÇÃO	208 561	187 625	205 357	-1.5	9.5	36.6	36.6
	REND. MÉDIO	2 807	2 604	2 913	3.8	11.9	--	--
ESPÍRITO SANTO	ÁREA I	67	62	62	-7.5	0.0	0.0	0.0
	ÁREA II	67	62	62	-7.5	0.0	0.0	0.0
	PRODUÇÃO	49	49	49	0.0	0.0	0.0	0.0
	REND. MÉDIO	731	790	790	8.1	0.0	--	--
SÃO PAULO	ÁREA I	20 026	20 026	20 026	0.0	0.0	9.4	9.9
	ÁREA II	20 026	20 026	20 026	0.0	0.0	9.4	9.9
	PRODUÇÃO	48 027	50 145	50 145	4.4	0.0	8.4	8.9
	REND. MÉDIO	2 398	2 504	2 504	4.4	0.0	--	--
SUL	ÁREA I	2 000	1 600	1 600	-20.0	0.0	0.9	0.8
	ÁREA II	2 000	1 600	1 600	-20.0	0.0	0.9	0.8
	PRODUÇÃO	2 200	1 200	1 100	-50.0	-8.3	0.4	0.2
	REND. MÉDIO	1 100	750	688	-37.5	-8.3	--	--
PARANÁ	ÁREA I	2 000	1 600	1 600	-20.0	0.0	0.9	0.8
	ÁREA II	2 000	1 600	1 600	-20.0	0.0	0.9	0.8
	PRODUÇÃO	2 200	1 200	1 100	-50.0	-8.3	0.4	0.2
	REND. MÉDIO	1 100	750	688	-37.5	-8.3	--	--
CENTRO-OESTE	ÁREA I	115 773	110 993	110 626	-4.4	-0.3	54.5	54.5
	ÁREA II	115 631	110 925	110 626	-4.3	-0.3	54.5	54.5
	PRODUÇÃO	311 158	299 480	303 386	-2.5	1.3	54.5	54.1
	REND. MÉDIO	2 691	2 700	2 742	1.9	1.6	--	--
MATO GROSSO DO SUL	ÁREA I	668	668	550	-17.7	-17.7	0.3	0.3
	ÁREA II	668	600	550	-17.7	-8.3	0.3	0.3
	PRODUÇÃO	1 280	1 280	1 240	-3.1	-3.1	0.2	0.2
	REND. MÉDIO	1 916	2 133	2 255	17.7	5.7	--	--

FEIJÃO (em grão) 3ª safra

Agosto 2021

GRANDES REGIÕES E UNIDADES DA FEDERAÇÃO	VARIÁVEL	SAFRA 2020	SAFRA 2021		VARIÇÃO (%)		PARTICIPAÇÃO	
			JULHO	AGOSTO	ANUAL	MENSAL	SAFRA 2020	SAFRA 2021
MATO GROSSO	ÁREA I	50 620	46 979	46 979	-7.2	0.0	23.8	23.1
	ÁREA II	50 620	46 979	46 979	-7.2	0.0	23.9	23.1
	PRODUÇÃO	126 367	113 380	113 380	-10.3	0.0	22.1	20.2
	REND. MÉDIO	2 496	2 413	2 413	-3.3	0.0	--	--
GOIÁS	ÁREA I	58 485	59 946	59 697	2.1	-0.4	27.5	29.4
	ÁREA II	58 343	59 946	59 697	2.3	-0.4	27.5	29.4
	PRODUÇÃO	165 511	174 110	178 056	7.6	2.3	29.0	31.8
	REND. MÉDIO	2 837	2 904	2 983	5.1	2.7	--	--
DISTRITO FEDERAL	ÁREA I	6 000	3 400	3 400	-43.3	0.0	2.8	1.7
	ÁREA II	6 000	3 400	3 400	-43.3	0.0	2.8	1.7
	PRODUÇÃO	18 000	10 710	10 710	-40.5	0.0	3.2	1.9
	REND. MÉDIO	3 000	3 150	3 150	5.0	0.0	--	--

Nota - Área (ha), Produção (t) e Rendimento Médio (kg/ha).

Para as Unidades da Federação que, por força do calendário agrícola, ainda não dispõem das estimativas iniciais, os dados correspondem a uma projeção obtida a partir das informações de anos anteriores.

ÁREA I é a área plantada.

ÁREA II é a área colhida ou a ser colhida.

Fonte: IBGE, Diretoria de Pesquisas, Coordenação de Agropecuária, Levantamento Sistemático da Produção Agrícola, Agosto/2021.

FUMO (em folhas)

Agosto 2021

GRANDES REGIÕES E UNIDADES DA FEDERAÇÃO	VARIÁVEL	SAFRA 2020	SAFRA 2021		VARIÇÃO (%)		PARTICIPAÇÃO	
			JULHO	AGOSTO	ANUAL	MENSAL	SAFRA 2020	SAFRA 2021
TOTAL	ÁREA I	352 361	342 352	341 032	-3.2	-0.4	100.0	100.0
	ÁREA II	351 936	342 122	340 802	-3.2	-0.4	100.0	100.0
	PRODUÇÃO	695 601	716 796	715 693	2.9	-0.2	100.0	100.0
	REND. MÉDIO	1 976	2 095	2 100	6.3	0.2	--	--
NORTE	ÁREA I	165	155	155	-6.1	0.0	0.0	0.0
	ÁREA II	165	155	155	-6.1	0.0	0.0	0.0
	PRODUÇÃO	146	131	131	-10.3	0.0	0.0	0.0
	REND. MÉDIO	885	845	845	-4.5	0.0	--	--
ACRE	ÁREA I	142	142	142	0.0	0.0	0.0	0.0
	ÁREA II	142	142	142	0.0	0.0	0.0	0.0
	PRODUÇÃO	128	121	121	-5.5	0.0	0.0	0.0
	REND. MÉDIO	901	852	852	-5.4	0.0	--	--
PARÁ	ÁREA I	23	13	13	-43.5	0.0	0.0	0.0
	ÁREA II	23	13	13	-43.5	0.0	0.0	0.0
	PRODUÇÃO	18	10	10	-44.4	0.0	0.0	0.0
	REND. MÉDIO	783	769	769	-1.8	0.0	--	--
NORDESTE	ÁREA I	24 740	24 753	23 333	-5.7	-5.7	7.0	6.8
	ÁREA II	24 740	24 753	23 333	-5.7	-5.7	7.0	6.8
	PRODUÇÃO	30 035	32 087	30 984	3.2	-3.4	4.3	4.3
	REND. MÉDIO	1 214	1 296	1 328	9.4	2.5	--	--
CEARÁ	ÁREA I	75	70	70	-6.7	0.0	0.0	0.0
	ÁREA II	75	70	70	-6.7	0.0	0.0	0.0
	PRODUÇÃO	60	60	60	0.0	0.0	0.0	0.0
	REND. MÉDIO	800	857	857	7.1	0.0	--	--
PERNAMBUCO	ÁREA I	2	2	2	0.0	0.0	0.0	0.0
	ÁREA II	2	2	2	0.0	0.0	0.0	0.0
	PRODUÇÃO	2	2	2	0.0	0.0	0.0	0.0
	REND. MÉDIO	1 000	1 000	1 000	0.0	0.0	--	--
ALAGOAS	ÁREA I	17 063	16 831	15 411	-9.7	-8.4	4.8	4.5
	ÁREA II	17 063	16 831	15 411	-9.7	-8.4	4.8	4.5
	PRODUÇÃO	19 973	20 225	19 122	-4.3	-5.5	2.9	2.7
	REND. MÉDIO	1 171	1 202	1 241	6.0	3.2	--	--
BAHIA	ÁREA I	7 600	7 850	7 850	3.3	0.0	2.2	2.3
	ÁREA II	7 600	7 850	7 850	3.3	0.0	2.2	2.3
	PRODUÇÃO	10 000	11 800	11 800	18.0	0.0	1.4	1.6
	REND. MÉDIO	1 316	1 503	1 503	14.2	0.0	--	--
SUDESTE	ÁREA I	13	13	13	0.0	0.0	0.0	0.0
	ÁREA II	13	13	13	0.0	0.0	0.0	0.0
	PRODUÇÃO	9	9	9	0.0	0.0	0.0	0.0
	REND. MÉDIO	692	692	692	0.0	0.0	--	--
SÃO PAULO	ÁREA I	13	13	13	0.0	0.0	0.0	0.0
	ÁREA II	13	13	13	0.0	0.0	0.0	0.0
	PRODUÇÃO	9	9	9	0.0	0.0	0.0	0.0
	REND. MÉDIO	692	692	692	0.0	0.0	--	--
SUL	ÁREA I	327 443	317 431	317 531	-3.0	0.0	92.9	93.1
	ÁREA II	327 018	317 201	317 301	-3.0	0.0	92.9	93.1
	PRODUÇÃO	665 411	684 569	684 569	2.9	0.0	95.7	95.7
	REND. MÉDIO	2 035	2 158	2 157	6.0	-0.0	--	--

FUMO (em folhas)

Agosto 2021

GRANDES REGIÕES E UNIDADES DA FEDERAÇÃO	VARIÁVEL	SAFRA 2020	SAFRA 2021		VARIÇÃO (%)		PARTICIPAÇÃO	
			JULHO	AGOSTO	ANUAL	MENSAL	SAFRA 2020	SAFRA 2021
PARANÁ	ÁREA I	71 300	65 200	65 300	-8.4	0.2	20.2	19.1
	ÁREA II	71 300	65 200	65 300	-8.4	0.2	20.3	19.2
	PRODUÇÃO	175 200	146 700	146 700	-16.3	0.0	25.2	20.5
	REND. MÉDIO	2 457	2 250	2 247	-8.5	-0.1	--	--
SANTA CATARINA	ÁREA I	89 403	89 774	89 774	0.4	0.0	25.4	26.3
	ÁREA II	89 403	89 544	89 544	0.2	0.0	25.4	26.3
	PRODUÇÃO	201 714	193 140	193 140	-4.3	0.0	29.0	27.0
	REND. MÉDIO	2 256	2 157	2 157	-4.4	0.0	--	--
RIO GRANDE DO SUL	ÁREA I	166 740	162 457	162 457	-2.6	0.0	47.3	47.6
	ÁREA II	166 315	162 457	162 457	-2.3	0.0	47.3	47.7
	PRODUÇÃO	288 497	344 729	344 729	19.5	0.0	41.5	48.2
	REND. MÉDIO	1 735	2 122	2 122	22.3	0.0	--	--

Nota - Área (ha), Produção (t) e Rendimento Médio (kg/ha).

Para as Unidades da Federação que, por força do calendário agrícola, ainda não dispõem das estimativas iniciais, os dados correspondem a uma projeção obtida a partir das informações de anos anteriores.

ÁREA I é a área plantada.

ÁREA II é a área colhida ou a ser colhida.

Fonte: IBGE, Diretoria de Pesquisas, Coordenação de Agropecuária, Levantamento Sistemático da Produção Agrícola, Agosto/2021.

LARANJA

Agosto 2021

GRANDES REGIÕES E UNIDADES DA FEDERAÇÃO	VARIÁVEL	SAFRA 2020	SAFRA 2021		VARIÇÃO (%)		PARTICIPAÇÃO	
			JULHO	AGOSTO	ANUAL	MENSAL	SAFRA 2020	SAFRA 2021
TOTAL	ÁREA I	643 544	645 006	644 938	0.2	-0.0	100.0	100.0
	ÁREA II	586 305	585 187	585 699	-0.1	0.1	100.0	100.0
	PRODUÇÃO	15 745 940	14 599 955	14 626 569	-7.1	0.2	100.0	100.0
	REND. MÉDIO	26 856	24 949	24 973	-7.0	0.1	--	--
NORTE	ÁREA I	21 440	21 633	21 597	0.7	-0.2	3.3	3.3
	ÁREA II	20 747	21 010	20 976	1.1	-0.2	3.5	3.6
	PRODUÇÃO	350 305	346 779	346 339	-1.1	-0.1	2.2	2.4
	REND. MÉDIO	16 885	16 505	16 511	-2.2	0.0	--	--
RONDÔNIA	ÁREA I	502	535	501	-0.2	-6.4	0.1	0.1
	ÁREA II	495	535	501	1.2	-6.4	0.1	0.1
	PRODUÇÃO	7 140	6 191	5 791	-18.9	-6.5	0.0	0.0
	REND. MÉDIO	14 424	11 572	11 559	-19.9	-0.1	--	--
ACRE	ÁREA I	495	510	508	2.6	-0.4	0.1	0.1
	ÁREA II	465	483	483	3.9	0.0	0.1	0.1
	PRODUÇÃO	6 727	6 987	6 947	3.3	-0.6	0.0	0.0
	REND. MÉDIO	14 467	14 466	14 383	-0.6	-0.6	--	--
AMAZONAS	ÁREA I	3 895	4 232	4 232	8.7	0.0	0.6	0.7
	ÁREA II	3 241	3 636	3 636	12.2	0.0	0.6	0.6
	PRODUÇÃO	65 232	79 992	79 992	22.6	0.0	0.4	0.5
	REND. MÉDIO	20 127	22 000	22 000	9.3	0.0	--	--
RORAIMA	ÁREA I	1 857	1 857	1 857	0.0	0.0	0.3	0.3
	ÁREA II	1 857	1 857	1 857	0.0	0.0	0.3	0.3
	PRODUÇÃO	21 922	21 888	21 888	-0.2	0.0	0.1	0.1
	REND. MÉDIO	11 805	11 787	11 787	-0.2	0.0	--	--
PARÁ	ÁREA I	14 032	13 836	13 836	-1.4	0.0	2.2	2.1
	ÁREA II	14 032	13 836	13 836	-1.4	0.0	2.4	2.4
	PRODUÇÃO	244 810	227 286	227 286	-7.2	0.0	1.6	1.6
	REND. MÉDIO	17 447	16 427	16 427	-5.8	0.0	--	--
AMAPÁ	ÁREA I	610	620	620	1.6	0.0	0.1	0.1
	ÁREA II	608	620	620	2.0	0.0	0.1	0.1
	PRODUÇÃO	3 931	3 960	3 960	0.7	0.0	0.0	0.0
	REND. MÉDIO	6 465	6 387	6 387	-1.2	0.0	--	--
TOCANTINS	ÁREA I	49	43	43	-12.2	0.0	0.0	0.0
	ÁREA II	49	43	43	-12.2	0.0	0.0	0.0
	PRODUÇÃO	543	475	475	-12.5	0.0	0.0	0.0
	REND. MÉDIO	11 082	11 047	11 047	-0.3	0.0	--	--
NORDESTE	ÁREA I	108 591	104 754	104 495	-3.8	-0.2	16.9	16.2
	ÁREA II	96 860	95 511	95 830	-1.1	0.3	16.5	16.4
	PRODUÇÃO	1 157 501	1 156 180	1 182 267	2.1	2.3	7.4	8.1
	REND. MÉDIO	11 950	12 105	12 337	3.2	1.9	--	--
MARANHÃO	ÁREA I	105	81	81	-22.9	0.0	0.0	0.0
	ÁREA II	105	81	81	-22.9	0.0	0.0	0.0
	PRODUÇÃO	501	382	382	-23.8	0.0	0.0	0.0
	REND. MÉDIO	4 771	4 716	4 716	-1.2	0.0	--	--
PIAUÍ	ÁREA I	173	180	178	2.9	-1.1	0.0	0.0
	ÁREA II	173	180	178	2.9	-1.1	0.0	0.0
	PRODUÇÃO	1 539	1 577	1 547	0.5	-1.9	0.0	0.0
	REND. MÉDIO	8 896	8 761	8 691	-2.3	-0.8	--	--

LARANJA

Agosto 2021

GRANDES REGIÕES E UNIDADES DA FEDERAÇÃO	VARIÁVEL	SAFRA 2020	SAFRA 2021		VARIÇÃO (%)		PARTICIPAÇÃO	
			JULHO	AGOSTO	ANUAL	MENSAL	SAFRA 2020	SAFRA 2021
CEARÁ	ÁREA I	1 106	1 144	1 144	3.4	0.0	0.2	0.2
	ÁREA II	1 106	1 144	1 144	3.4	0.0	0.2	0.2
	PRODUÇÃO	9 625	9 834	9 877	2.6	0.4	0.1	0.1
	REND. MÉDIO	8 703	8 596	8 634	-0.8	0.4	--	--
RIO GRANDE DO NORTE	ÁREA I	100	100	100	0.0	0.0	0.0	0.0
	ÁREA II	100	100	100	0.0	0.0	0.0	0.0
	PRODUÇÃO	1 004	993	993	-1.1	0.0	0.0	0.0
	REND. MÉDIO	10 040	9 930	9 930	-1.1	0.0	--	--
PARAÍBA	ÁREA I	744	747	747	0.4	0.0	0.1	0.1
	ÁREA II	744	747	747	0.4	0.0	0.1	0.1
	PRODUÇÃO	4 675	6 103	6 103	30.5	0.0	0.0	0.0
	REND. MÉDIO	6 284	8 170	8 170	30.0	0.0	--	--
PERNAMBUCO	ÁREA I	467	590	725	55.2	22.9	0.1	0.1
	ÁREA II	461	572	676	46.6	18.2	0.1	0.1
	PRODUÇÃO	6 523	2 551	3 198	-51.0	25.4	0.0	0.0
	REND. MÉDIO	14 150	4 460	4 731	-66.6	6.1	--	--
ALAGOAS	ÁREA I	11 532	11 548	11 765	2.0	1.9	1.8	1.8
	ÁREA II	11 532	11 548	11 765	2.0	1.9	2.0	2.0
	PRODUÇÃO	140 673	143 815	154 097	9.5	7.1	0.9	1.1
	REND. MÉDIO	12 198	12 454	13 098	7.4	5.2	--	--
SERGIPE	ÁREA I	32 864	32 864	32 255	-1.9	-1.9	5.1	5.0
	ÁREA II	31 139	31 139	31 139	0.0	0.0	5.3	5.3
	PRODUÇÃO	359 961	356 624	371 769	3.3	4.2	2.3	2.5
	REND. MÉDIO	11 560	11 453	11 939	3.3	4.2	--	--
BAHIA	ÁREA I	61 500	57 500	57 500	-6.5	0.0	9.6	8.9
	ÁREA II	51 500	50 000	50 000	-2.9	0.0	8.8	8.5
	PRODUÇÃO	633 000	634 301	634 301	0.2	0.0	4.0	4.3
	REND. MÉDIO	12 291	12 686	12 686	3.2	0.0	--	--
SUDESTE	ÁREA I	457 645	462 570	462 571	1.1	0.0	71.1	71.7
	ÁREA II	414 781	414 514	414 515	-0.1	0.0	70.7	70.8
	PRODUÇÃO	12 919 514	11 737 991	11 737 991	-9.1	0.0	82.0	80.3
	REND. MÉDIO	31 148	28 317	28 317	-9.1	0.0	--	--
MINAS GERAIS	ÁREA I	38 226	38 209	38 212	-0.0	0.0	5.9	5.9
	ÁREA II	38 226	38 209	38 212	-0.0	0.0	6.5	6.5
	PRODUÇÃO	994 356	1 000 646	1 000 664	0.6	0.0	6.3	6.8
	REND. MÉDIO	26 013	26 189	26 187	0.7	-0.0	--	--
ESPÍRITO SANTO	ÁREA I	1 436	1 516	1 514	5.4	-0.1	0.2	0.2
	ÁREA II	1 436	1 516	1 514	5.4	-0.1	0.2	0.3
	PRODUÇÃO	18 565	19 949	19 921	7.3	-0.1	0.1	0.1
	REND. MÉDIO	12 928	13 159	13 158	1.8	-0.0	--	--
RIO DE JANEIRO	ÁREA I	5 407	4 954	4 954	-8.4	0.0	0.8	0.8
	ÁREA II	5 265	4 935	4 935	-6.3	0.0	0.9	0.8
	PRODUÇÃO	71 265	65 601	65 611	-7.9	0.0	0.5	0.4
	REND. MÉDIO	13 536	13 293	13 295	-1.8	0.0	--	--
SÃO PAULO	ÁREA I	412 576	417 891	417 891	1.3	0.0	64.1	64.8
	ÁREA II	369 854	369 854	369 854	0.0	0.0	63.1	63.1
	PRODUÇÃO	11 835 328	10 651 795	10 651 795	-10.0	0.0	75.2	72.8
	REND. MÉDIO	32 000	28 800	28 800	-10.0	0.0	--	--

LARANJA

Agosto 2021

GRANDES REGIÕES E UNIDADES DA FEDERAÇÃO	VARIÁVEL	SAFRA 2020	SAFRA 2021		VARIÇÃO (%)		PARTICIPAÇÃO	
			JULHO	AGOSTO	ANUAL	MENSAL	SAFRA 2020	SAFRA 2021
SUL	ÁREA I	47 434	47 493	47 493	0.1	0.0	7.4	7.4
	ÁREA II	45 513	45 596	45 596	0.2	0.0	7.8	7.8
	PRODUÇÃO	1 153 598	1 176 178	1 176 178	2.0	0.0	7.3	8.0
	REND. MÉDIO	25 347	25 796	25 796	1.8	0.0	--	--
PARANÁ	ÁREA I	22 480	22 480	22 480	0.0	0.0	3.5	3.5
	ÁREA II	22 480	22 480	22 480	0.0	0.0	3.8	3.8
	PRODUÇÃO	804 492	807 684	807 684	0.4	0.0	5.1	5.5
	REND. MÉDIO	35 787	35 929	35 929	0.4	0.0	--	--
SANTA CATARINA	ÁREA I	1 771	1 761	1 761	-0.6	0.0	0.3	0.3
	ÁREA II	1 761	1 761	1 761	0.0	0.0	0.3	0.3
	PRODUÇÃO	29 135	29 937	29 937	2.8	0.0	0.2	0.2
	REND. MÉDIO	16 545	17 000	17 000	2.8	0.0	--	--
RIO GRANDE DO SUL	ÁREA I	23 183	23 252	23 252	0.3	0.0	3.6	3.6
	ÁREA II	21 272	21 355	21 355	0.4	0.0	3.6	3.6
	PRODUÇÃO	319 971	338 557	338 557	5.8	0.0	2.0	2.3
	REND. MÉDIO	15 042	15 854	15 854	5.4	0.0	--	--
CENTRO-OESTE	ÁREA I	8 434	8 556	8 782	4.1	2.6	1.3	1.4
	ÁREA II	8 404	8 556	8 782	4.5	2.6	1.4	1.5
	PRODUÇÃO	165 022	182 827	183 794	11.4	0.5	1.0	1.3
	REND. MÉDIO	19 636	21 368	20 928	6.6	-2.1	--	--
MATO GROSSO DO SUL	ÁREA I	1 027	1 054	1 280	24.6	21.4	0.2	0.2
	ÁREA II	1 027	1 054	1 280	24.6	21.4	0.2	0.2
	PRODUÇÃO	21 240	21 723	22 678	6.8	4.4	0.1	0.2
	REND. MÉDIO	20 682	20 610	17 717	-14.3	-14.0	--	--
MATO GROSSO	ÁREA I	476	468	468	-1.7	0.0	0.1	0.1
	ÁREA II	476	468	468	-1.7	0.0	0.1	0.1
	PRODUÇÃO	4 441	4 565	4 565	2.8	0.0	0.0	0.0
	REND. MÉDIO	9 330	9 754	9 754	4.5	0.0	--	--
GOIÁS	ÁREA I	6 881	6 984	6 984	1.5	0.0	1.1	1.1
	ÁREA II	6 851	6 984	6 984	1.9	0.0	1.2	1.2
	PRODUÇÃO	138 328	155 531	155 543	12.4	0.0	0.9	1.1
	REND. MÉDIO	20 191	22 270	22 271	10.3	0.0	--	--
DISTRITO FEDERAL	ÁREA I	50	50	50	0.0	0.0	0.0	0.0
	ÁREA II	50	50	50	0.0	0.0	0.0	0.0
	PRODUÇÃO	1 013	1 008	1 008	-0.5	0.0	0.0	0.0
	REND. MÉDIO	20 260	20 160	20 160	-0.5	0.0	--	--

Nota - Área (ha), Produção (t) e Rendimento Médio (kg/ha).

Para as Unidades da Federação que, por força do calendário agrícola, ainda não dispõem das estimativas iniciais, os dados correspondem a uma projeção obtida a partir das informações de anos anteriores.

ÁREA I é a área plantada.

ÁREA II é a área colhida ou a ser colhida.

Fonte: IBGE, Diretoria de Pesquisas, Coordenação de Agropecuária, Levantamento Sistemático da Produção Agrícola, Agosto/2021.

MANDIOCA

Agosto 2021

GRANDES REGIÕES E UNIDADES DA FEDERAÇÃO	VARIÁVEL	SAFRA 2020	SAFRA 2021		VARIÇÃO (%)		PARTICIPAÇÃO	
			JULHO	AGOSTO	ANUAL	MENSAL	SAFRA 2020	SAFRA 2021
TOTAL	ÁREA I	1 354 634	1 315 402	1 315 621	-2.9	0.0	100.0	100.0
	ÁREA II	1 267 858	1 243 150	1 243 289	-1.9	0.0	100.0	100.0
	PRODUÇÃO	18 955 430	18 947 782	18 924 470	-0.2	-0.1	100.0	100.0
	REND. MÉDIO	14 951	15 242	15 221	1.8	-0.1	--	--
NORTE	ÁREA I	492 060	468 718	468 210	-4.8	-0.1	36.3	35.6
	ÁREA II	476 914	450 734	450 226	-5.6	-0.1	37.6	36.2
	PRODUÇÃO	6 700 952	6 662 314	6 640 907	-0.9	-0.3	35.4	35.1
	REND. MÉDIO	14 051	14 781	14 750	5.0	-0.2	--	--
RONDÔNIA	ÁREA I	22 428	19 255	18 747	-16.4	-2.6	1.7	1.4
	ÁREA II	22 428	19 255	18 747	-16.4	-2.6	1.8	1.5
	PRODUÇÃO	519 582	454 999	433 514	-16.6	-4.7	2.7	2.3
	REND. MÉDIO	23 167	23 630	23 124	-0.2	-2.1	--	--
ACRE	ÁREA I	25 120	25 070	25 070	-0.2	0.0	1.9	1.9
	ÁREA II	25 120	25 070	25 070	-0.2	0.0	2.0	2.0
	PRODUÇÃO	600 363	583 552	583 630	-2.8	0.0	3.2	3.1
	REND. MÉDIO	23 900	23 277	23 280	-2.6	0.0	--	--
AMAZONAS	ÁREA I	134 881	102 162	102 162	-24.3	0.0	10.0	7.8
	ÁREA II	126 096	87 250	87 250	-30.8	0.0	9.9	7.0
	PRODUÇÃO	1 239 598	1 047 360	1 047 360	-15.5	0.0	6.5	5.5
	REND. MÉDIO	9 831	12 004	12 004	22.1	0.0	--	--
RORAIMA	ÁREA I	8 119	8 119	8 119	0.0	0.0	0.6	0.6
	ÁREA II	8 119	8 119	8 119	0.0	0.0	0.6	0.7
	PRODUÇÃO	178 859	178 960	178 960	0.1	0.0	0.9	0.9
	REND. MÉDIO	22 030	22 042	22 042	0.1	0.0	--	--
PARÁ	ÁREA I	275 884	288 274	288 274	4.5	0.0	20.4	21.9
	ÁREA II	269 842	285 427	285 427	5.8	0.0	21.3	23.0
	PRODUÇÃO	3 813 154	4 044 139	4 044 139	6.1	0.0	20.1	21.4
	REND. MÉDIO	14 131	14 169	14 169	0.3	0.0	--	--
AMAPÁ	ÁREA I	10 480	10 520	10 520	0.4	0.0	0.8	0.8
	ÁREA II	10 472	10 520	10 520	0.5	0.0	0.8	0.8
	PRODUÇÃO	112 663	113 506	113 506	0.7	0.0	0.6	0.6
	REND. MÉDIO	10 758	10 790	10 790	0.3	0.0	--	--
TOCANTINS	ÁREA I	15 148	15 318	15 318	1.1	0.0	1.1	1.2
	ÁREA II	14 837	15 093	15 093	1.7	0.0	1.2	1.2
	PRODUÇÃO	236 733	239 798	239 798	1.3	0.0	1.2	1.3
	REND. MÉDIO	15 956	15 888	15 888	-0.4	0.0	--	--
NORDESTE	ÁREA I	426 826	412 185	415 279	-2.7	0.8	31.5	31.6
	ÁREA II	389 854	389 901	392 964	0.8	0.8	30.7	31.6
	PRODUÇÃO	3 971 369	3 726 231	3 786 479	-4.7	1.6	21.0	20.0
	REND. MÉDIO	10 187	9 557	9 636	-5.4	0.8	--	--
MARANHÃO	ÁREA I	53 189	55 675	55 405	4.2	-0.5	3.9	4.2
	ÁREA II	53 189	55 675	55 405	4.2	-0.5	4.2	4.5
	PRODUÇÃO	412 422	443 142	440 840	6.9	-0.5	2.2	2.3
	REND. MÉDIO	7 754	7 959	7 957	2.6	-0.0	--	--
PIAUI	ÁREA I	40 448	41 624	41 527	2.7	-0.2	3.0	3.2
	ÁREA II	40 448	41 624	41 527	2.7	-0.2	3.2	3.3
	PRODUÇÃO	444 433	455 786	422 772	-4.9	-7.2	2.3	2.2
	REND. MÉDIO	10 988	10 950	10 181	-7.3	-7.0	--	--

MANDIOCA

Agosto 2021

GRANDES REGIÕES E UNIDADES DA FEDERAÇÃO	VARIÁVEL	SAFRA 2020	SAFRA 2021		VARIÇÃO (%)		PARTICIPAÇÃO	
			JULHO	AGOSTO	ANUAL	MENSAL	SAFRA 2020	SAFRA 2021
CEARÁ	ÁREA I	58 600	56 753	56 750	-3.2	-0.0	4.3	4.3
	ÁREA II	58 600	56 753	56 750	-3.2	-0.0	4.6	4.6
	PRODUÇÃO	641 211	555 043	554 089	-13.6	-0.2	3.4	2.9
	REND. MÉDIO	10 942	9 780	9 764	-10.8	-0.2	--	--
RIO GRANDE DO NORTE	ÁREA I	21 615	21 642	21 642	0.1	0.0	1.6	1.6
	ÁREA II	19 597	20 692	20 692	5.6	0.0	1.5	1.7
	PRODUÇÃO	201 474	222 756	222 756	10.6	0.0	1.1	1.2
	REND. MÉDIO	10 281	10 765	10 765	4.7	0.0	--	--
PARAÍBA	ÁREA I	14 456	14 439	14 439	-0.1	0.0	1.1	1.1
	ÁREA II	14 451	14 282	14 282	-1.2	0.0	1.1	1.1
	PRODUÇÃO	137 209	131 129	131 129	-4.4	0.0	0.7	0.7
	REND. MÉDIO	9 495	9 181	9 181	-3.3	0.0	--	--
PERNAMBUCO	ÁREA I	48 987	43 260	44 802	-8.5	3.6	3.6	3.4
	ÁREA II	45 486	41 523	43 117	-5.2	3.8	3.6	3.5
	PRODUÇÃO	484 516	389 216	439 567	-9.3	12.9	2.6	2.3
	REND. MÉDIO	10 652	9 374	10 195	-4.3	8.8	--	--
ALAGOAS	ÁREA I	40 581	39 842	41 764	2.9	4.8	3.0	3.2
	ÁREA II	40 573	39 842	41 681	2.7	4.6	3.2	3.4
	PRODUÇÃO	535 365	516 465	562 632	5.1	8.9	2.8	3.0
	REND. MÉDIO	13 195	12 963	13 499	2.3	4.1	--	--
SERGIPE	ÁREA I	15 950	15 950	15 950	0.0	0.0	1.2	1.2
	ÁREA II	10 510	10 510	10 510	0.0	0.0	0.8	0.8
	PRODUÇÃO	151 739	151 192	151 192	-0.4	0.0	0.8	0.8
	REND. MÉDIO	14 438	14 386	14 386	-0.4	0.0	--	--
BAHIA	ÁREA I	133 000	123 000	123 000	-7.5	0.0	9.8	9.3
	ÁREA II	107 000	109 000	109 000	1.9	0.0	8.4	8.8
	PRODUÇÃO	963 000	861 502	861 502	-10.5	0.0	5.1	4.6
	REND. MÉDIO	9 000	7 904	7 904	-12.2	0.0	--	--
SUDESTE	ÁREA I	141 882	142 957	143 862	1.4	0.6	10.5	10.9
	ÁREA II	116 833	120 775	121 532	4.0	0.6	9.2	9.8
	PRODUÇÃO	2 283 232	2 525 298	2 524 770	10.6	-0.0	12.0	13.3
	REND. MÉDIO	19 543	20 909	20 775	6.3	-0.6	--	--
MINAS GERAIS	ÁREA I	37 330	37 940	38 702	3.7	2.0	2.8	2.9
	ÁREA II	36 344	37 940	38 702	6.5	2.0	2.9	3.1
	PRODUÇÃO	519 764	546 976	545 990	5.0	-0.2	2.7	2.9
	REND. MÉDIO	14 301	14 417	14 108	-1.3	-2.1	--	--
ESPÍRITO SANTO	ÁREA I	7 430	7 469	7 464	0.5	-0.1	0.5	0.6
	ÁREA II	7 430	7 469	7 464	0.5	-0.1	0.6	0.6
	PRODUÇÃO	127 565	126 488	126 960	-0.5	0.4	0.7	0.7
	REND. MÉDIO	17 169	16 935	17 010	-0.9	0.4	--	--
RIO DE JANEIRO	ÁREA I	11 590	11 724	11 872	2.4	1.3	0.9	0.9
	ÁREA II	11 508	11 718	11 718	1.8	0.0	0.9	0.9
	PRODUÇÃO	151 018	153 767	153 753	1.8	-0.0	0.8	0.8
	REND. MÉDIO	13 123	13 122	13 121	-0.0	-0.0	--	--
SÃO PAULO	ÁREA I	85 532	85 824	85 824	0.3	0.0	6.3	6.5
	ÁREA II	61 551	63 648	63 648	3.4	0.0	4.9	5.1
	PRODUÇÃO	1 484 885	1 698 067	1 698 067	14.4	0.0	7.8	9.0
	REND. MÉDIO	24 124	26 679	26 679	10.6	0.0	--	--

MANDIOCA

Agosto 2021

GRANDES REGIÕES E UNIDADES DA FEDERAÇÃO	VARIÁVEL	SAFRA 2020	SAFRA 2021		VARIÇÃO (%)		PARTICIPAÇÃO	
			JULHO	AGOSTO	ANUAL	MENSAL	SAFRA 2020	SAFRA 2021
SUL	ÁREA I	222 404	216 599	213 199	-4.1	-1.6	16.4	16.2
	ÁREA II	213 101	207 206	203 806	-4.4	-1.6	16.8	16.4
	PRODUÇÃO	4 589 732	4 543 627	4 477 527	-2.4	-1.5	24.2	23.7
	REND. MÉDIO	21 538	21 928	21 970	2.0	0.2	--	--
PARANÁ	ÁREA I	148 400	142 600	139 200	-6.2	-2.4	11.0	10.6
	ÁREA II	148 400	142 600	139 200	-6.2	-2.4	11.7	11.2
	PRODUÇÃO	3 463 500	3 357 600	3 291 500	-5.0	-2.0	18.3	17.4
	REND. MÉDIO	23 339	23 546	23 646	1.3	0.4	--	--
SANTA CATARINA	ÁREA I	16 767	16 981	16 981	1.3	0.0	1.2	1.3
	ÁREA II	16 767	16 981	16 981	1.3	0.0	1.3	1.4
	PRODUÇÃO	334 272	343 469	343 469	2.8	0.0	1.8	1.8
	REND. MÉDIO	19 936	20 227	20 227	1.5	0.0	--	--
RIO GRANDE DO SUL	ÁREA I	57 237	57 018	57 018	-0.4	0.0	4.2	4.3
	ÁREA II	47 934	47 625	47 625	-0.6	0.0	3.8	3.8
	PRODUÇÃO	791 960	842 558	842 558	6.4	0.0	4.2	4.5
	REND. MÉDIO	16 522	17 692	17 692	7.1	0.0	--	--
CENTRO-OESTE	ÁREA I	71 462	74 943	75 071	5.1	0.2	5.3	5.7
	ÁREA II	71 156	74 534	74 761	5.1	0.3	5.6	6.0
	PRODUÇÃO	1 410 145	1 490 312	1 494 787	6.0	0.3	7.4	7.9
	REND. MÉDIO	19 818	19 995	19 994	0.9	-0.0	--	--
MATO GROSSO DO SUL	ÁREA I	41 615	43 658	43 786	5.2	0.3	3.1	3.3
	ÁREA II	41 615	43 558	43 785	5.2	0.5	3.3	3.5
	PRODUÇÃO	946 968	1 008 820	1 013 295	7.0	0.4	5.0	5.4
	REND. MÉDIO	22 755	23 160	23 143	1.7	-0.1	--	--
MATO GROSSO	ÁREA I	17 826	17 989	17 989	0.9	0.0	1.3	1.4
	ÁREA II	17 816	17 680	17 680	-0.8	0.0	1.4	1.4
	PRODUÇÃO	275 026	274 705	274 705	-0.1	0.0	1.5	1.5
	REND. MÉDIO	15 437	15 538	15 538	0.7	0.0	--	--
GOIÁS	ÁREA I	10 771	12 046	12 046	11.8	0.0	0.8	0.9
	ÁREA II	10 475	12 046	12 046	15.0	0.0	0.8	1.0
	PRODUÇÃO	168 631	187 083	187 083	10.9	0.0	0.9	1.0
	REND. MÉDIO	16 098	15 531	15 531	-3.5	0.0	--	--
DISTRITO FEDERAL	ÁREA I	1 250	1 250	1 250	0.0	0.0	0.1	0.1
	ÁREA II	1 250	1 250	1 250	0.0	0.0	0.1	0.1
	PRODUÇÃO	19 520	19 704	19 704	0.9	0.0	0.1	0.1
	REND. MÉDIO	15 616	15 763	15 763	0.9	0.0	--	--

Nota - Área (ha), Produção (t) e Rendimento Médio (kg/ha).

Para as Unidades da Federação que, por força do calendário agrícola, ainda não dispõem das estimativas iniciais, os dados correspondem a uma projeção obtida a partir das informações de anos anteriores.

ÁREA I é a área plantada.

ÁREA II é a área colhida ou a ser colhida.

Fonte: IBGE, Diretoria de Pesquisas, Coordenação de Agropecuária, Levantamento Sistemático da Produção Agrícola, Agosto/2021.

MILHO (em grão) - TOTAL

Agosto 2021

GRANDES REGIÕES E UNIDADES DA FEDERAÇÃO	VARIÁVEL	SAFRA 2020	SAFRA 2021		VARIACÃO (%)		PARTICIPACÃO	
			JULHO	AGOSTO	ANUAL	MENSAL	SAFRA 2020	SAFRA 2021
TOTAL	ÁREA I	18 337 431	19 538 897	19 582 141	6.8	0.2	100.0	100.0
	ÁREA II	18 262 806	19 444 155	19 399 088	6.2	-0.2	100.0	100.0
	PRODUÇÃO	103 235 064	91 586 562	87 258 004	-15.5	-4.7	100.0	100.0
	REND. MÉDIO	5 653	4 710	4 498	-20.4	-4.5	--	--
NORTE	ÁREA I	879 230	930 474	935 173	6.4	0.5	4.8	4.8
	ÁREA II	878 901	929 747	934 446	6.3	0.5	4.8	4.8
	PRODUÇÃO	3 449 380	3 439 395	3 450 743	0.0	0.3	3.3	4.0
	REND. MÉDIO	3 925	3 699	3 693	-5.9	-0.2	--	--
RONDÔNIA	ÁREA I	246 609	266 573	270 932	9.9	1.6	1.3	1.4
	ÁREA II	246 564	265 905	270 264	9.6	1.6	1.4	1.4
	PRODUÇÃO	1 036 905	1 105 623	1 114 526	7.5	0.8	1.0	1.3
	REND. MÉDIO	4 205	4 158	4 124	-1.9	-0.8	--	--
ACRE	ÁREA I	29 370	32 980	33 320	13.4	1.0	0.2	0.2
	ÁREA II	29 370	32 980	33 320	13.4	1.0	0.2	0.2
	PRODUÇÃO	79 062	99 815	102 260	29.3	2.4	0.1	0.1
	REND. MÉDIO	2 692	3 027	3 069	14.0	1.4	--	--
AMAZONAS	ÁREA I	7 886	8 655	8 655	9.8	0.0	0.0	0.0
	ÁREA II	7 628	8 655	8 655	13.5	0.0	0.0	0.0
	PRODUÇÃO	19 093	18 746	18 746	-1.8	0.0	0.0	0.0
	REND. MÉDIO	2 503	2 166	2 166	-13.5	0.0	--	--
RORAIMA	ÁREA I	11 696	11 696	11 696	0.0	0.0	0.1	0.1
	ÁREA II	11 687	11 687	11 687	0.0	0.0	0.1	0.1
	PRODUÇÃO	56 227	47 649	47 649	-15.3	0.0	0.1	0.1
	REND. MÉDIO	4 811	4 077	4 077	-15.3	0.0	--	--
PARÁ	ÁREA I	266 043	321 041	321 041	20.7	0.0	1.5	1.6
	ÁREA II	266 043	321 041	321 041	20.7	0.0	1.5	1.7
	PRODUÇÃO	828 886	975 118	975 118	17.6	0.0	0.8	1.1
	REND. MÉDIO	3 116	3 037	3 037	-2.5	0.0	--	--
AMAPÁ	ÁREA I	1 280	1 310	1 310	2.3	0.0	0.0	0.0
	ÁREA II	1 263	1 310	1 310	3.7	0.0	0.0	0.0
	PRODUÇÃO	1 150	1 186	1 186	3.1	0.0	0.0	0.0
	REND. MÉDIO	911	905	905	-0.7	0.0	--	--
TOCANTINS	ÁREA I	316 346	288 219	288 219	-8.9	0.0	1.7	1.5
	ÁREA II	316 346	288 169	288 169	-8.9	0.0	1.7	1.5
	PRODUÇÃO	1 428 057	1 191 258	1 191 258	-16.6	0.0	1.4	1.4
	REND. MÉDIO	4 514	4 134	4 134	-8.4	0.0	--	--
NORDESTE	ÁREA I	2 612 638	2 739 114	2 763 008	5.8	0.9	14.2	14.1
	ÁREA II	2 573 767	2 668 068	2 653 927	3.1	-0.5	14.1	13.7
	PRODUÇÃO	8 723 840	8 822 955	8 219 025	-5.8	-6.8	8.5	9.4
	REND. MÉDIO	3 390	3 307	3 097	-8.6	-6.4	--	--
MARANHÃO	ÁREA I	456 310	477 732	476 815	4.5	-0.2	2.5	2.4
	ÁREA II	456 310	477 732	476 815	4.5	-0.2	2.5	2.5
	PRODUÇÃO	2 093 371	2 243 861	2 250 040	7.5	0.3	2.0	2.6
	REND. MÉDIO	4 588	4 697	4 719	2.9	0.5	--	--
PIAUI	ÁREA I	467 765	515 150	521 935	11.6	1.3	2.6	2.7
	ÁREA II	466 232	515 150	505 366	8.4	-1.9	2.6	2.6
	PRODUÇÃO	2 199 753	2 429 251	2 131 907	-3.1	-12.2	2.1	2.4
	REND. MÉDIO	4 718	4 716	4 219	-10.6	-10.5	--	--

MILHO (em grão) - TOTAL

Agosto 2021

GRANDES REGIÕES E UNIDADES DA FEDERAÇÃO	VARIÁVEL	SAFRA 2020	SAFRA 2021		VARIACÃO (%)		PARTICIPAÇÃO	
			JULHO	AGOSTO	ANUAL	MENSAL	SAFRA 2020	SAFRA 2021
CEARÁ	ÁREA I	538 259	559 209	559 348	3.9	0.0	2.9	2.9
	ÁREA II	537 704	559 209	559 348	4.0	0.0	2.9	2.9
	PRODUÇÃO	633 984	528 261	416 059	-34.4	-21.2	0.6	0.5
	REND. MÉDIO	1 179	945	744	-36.9	-21.3	--	--
RIO GRANDE DO NORTE	ÁREA I	58 837	47 276	47 276	-19.6	0.0	0.3	0.2
	ÁREA II	56 375	32 005	32 005	-43.2	0.0	0.3	0.2
	PRODUÇÃO	31 606	15 158	15 158	-52.0	0.0	0.0	0.0
	REND. MÉDIO	561	474	474	-15.5	0.0	--	--
PARAÍBA	ÁREA I	96 772	88 579	88 579	-8.5	0.0	0.5	0.5
	ÁREA II	96 722	83 502	83 502	-13.7	0.0	0.5	0.4
	PRODUÇÃO	77 073	60 111	60 111	-22.0	0.0	0.1	0.1
	REND. MÉDIO	797	720	720	-9.7	0.0	--	--
PERNAMBUCO	ÁREA I	179 619	176 742	182 520	1.6	3.3	1.0	0.9
	ÁREA II	150 155	126 044	123 719	-17.6	-1.8	0.8	0.6
	PRODUÇÃO	178 773	71 285	71 946	-59.8	0.9	0.2	0.1
	REND. MÉDIO	1 191	566	582	-51.1	2.8	--	--
ALAGOAS	ÁREA I	37 683	40 459	49 176	30.5	21.5	0.2	0.3
	ÁREA II	32 876	40 459	42 513	29.3	5.1	0.2	0.2
	PRODUÇÃO	61 283	69 606	91 681	49.6	31.7	0.1	0.1
	REND. MÉDIO	1 864	1 720	2 157	15.7	25.4	--	--
SERGIPE	ÁREA I	153 893	163 967	167 359	8.8	2.1	0.8	0.9
	ÁREA II	153 893	163 967	160 659	4.4	-2.0	0.8	0.8
	PRODUÇÃO	847 797	885 422	732 123	-13.6	-17.3	0.8	0.8
	REND. MÉDIO	5 509	5 400	4 557	-17.3	-15.6	--	--
BAHIA	ÁREA I	623 500	670 000	670 000	7.5	0.0	3.4	3.4
	ÁREA II	623 500	670 000	670 000	7.5	0.0	3.4	3.5
	PRODUÇÃO	2 600 200	2 520 000	2 450 000	-5.8	-2.8	2.5	2.8
	REND. MÉDIO	4 170	3 761	3 657	-12.3	-2.8	--	--
SUDESTE	ÁREA I	2 008 075	2 086 896	2 062 749	2.7	-1.2	11.0	10.5
	ÁREA II	1 986 750	2 078 859	2 051 808	3.3	-1.3	10.9	10.6
	PRODUÇÃO	12 235 139	12 441 441	11 700 917	-4.4	-6.0	11.9	13.4
	REND. MÉDIO	6 158	5 985	5 703	-7.4	-4.7	--	--
MINAS GERAIS	ÁREA I	1 138 036	1 227 690	1 203 228	5.7	-2.0	6.2	6.1
	ÁREA II	1 118 713	1 219 755	1 192 287	6.6	-2.3	6.1	6.1
	PRODUÇÃO	7 680 582	7 702 287	6 960 703	-9.4	-9.6	7.4	8.0
	REND. MÉDIO	6 866	6 315	5 838	-15.0	-7.6	--	--
ESPÍRITO SANTO	ÁREA I	12 822	13 287	13 602	6.1	2.4	0.1	0.1
	ÁREA II	12 822	13 185	13 602	6.1	3.2	0.1	0.1
	PRODUÇÃO	38 883	39 977	41 037	5.5	2.7	0.0	0.0
	REND. MÉDIO	3 033	3 032	3 017	-0.5	-0.5	--	--
RIO DE JANEIRO	ÁREA I	1 728	2 008	2 008	16.2	0.0	0.0	0.0
	ÁREA II	1 728	2 008	2 008	16.2	0.0	0.0	0.0
	PRODUÇÃO	8 051	7 517	7 517	-6.6	0.0	0.0	0.0
	REND. MÉDIO	4 659	3 744	3 744	-19.6	0.0	--	--
SÃO PAULO	ÁREA I	855 489	843 911	843 911	-1.4	0.0	4.7	4.3
	ÁREA II	853 487	843 911	843 911	-1.1	0.0	4.7	4.4
	PRODUÇÃO	4 507 623	4 691 660	4 691 660	4.1	0.0	4.4	5.4
	REND. MÉDIO	5 281	5 559	5 559	5.3	0.0	--	--

MILHO (em grão) - TOTAL

Agosto 2021

GRANDES REGIÕES E UNIDADES DA FEDERAÇÃO	VARIÁVEL	SAFRA 2020	SAFRA 2021		VARIÇÃO (%)		PARTICIPAÇÃO	
			JULHO	AGOSTO	ANUAL	MENSAL	SAFRA 2020	SAFRA 2021
SUL	ÁREA I	3 736 585	3 996 265	4 010 465	7.3	0.4	20.4	20.5
	ÁREA II	3 725 665	3 989 233	4 003 433	7.5	0.4	20.4	20.6
	PRODUÇÃO	22 135 122	16 505 560	15 630 660	-29.4	-5.3	21.4	17.9
	REND. MÉDIO	5 941	4 138	3 904	-34.3	-5.7	--	--
PARANÁ	ÁREA I	2 642 600	2 876 400	2 890 600	9.4	0.5	14.4	14.8
	ÁREA II	2 642 600	2 876 400	2 890 600	9.4	0.5	14.5	14.9
	PRODUÇÃO	15 226 700	9 913 800	9 038 900	-40.6	-8.8	14.7	10.4
	REND. MÉDIO	5 762	3 447	3 127	-45.7	-9.3	--	--
SANTA CATARINA	ÁREA I	342 312	339 528	339 528	-0.8	0.0	1.9	1.7
	ÁREA II	341 280	336 556	336 556	-1.4	0.0	1.9	1.7
	PRODUÇÃO	2 699 729	2 200 000	2 200 000	-18.5	0.0	2.6	2.5
	REND. MÉDIO	7 911	6 537	6 537	-17.4	0.0	--	--
RIO GRANDE DO SUL	ÁREA I	751 673	780 337	780 337	3.8	0.0	4.1	4.0
	ÁREA II	741 785	776 277	776 277	4.6	0.0	4.1	4.0
	PRODUÇÃO	4 208 693	4 391 760	4 391 760	4.3	0.0	4.1	5.0
	REND. MÉDIO	5 674	5 657	5 657	-0.3	0.0	--	--
CENTRO-OESTE	ÁREA I	9 100 903	9 786 148	9 810 746	7.8	0.3	49.6	50.1
	ÁREA II	9 097 723	9 778 248	9 755 474	7.2	-0.2	49.8	50.3
	PRODUÇÃO	56 691 583	50 377 211	48 256 659	-14.9	-4.2	54.9	55.3
	REND. MÉDIO	6 231	5 152	4 947	-20.6	-4.0	--	--
MATO GROSSO DO SUL	ÁREA I	1 972 979	2 130 037	2 140 865	8.5	0.5	10.8	10.9
	ÁREA II	1 972 979	2 130 037	2 103 473	6.6	-1.2	10.8	10.8
	PRODUÇÃO	10 677 008	9 019 805	6 813 122	-36.2	-24.5	10.3	7.8
	REND. MÉDIO	5 412	4 235	3 239	-40.2	-23.5	--	--
MATO GROSSO	ÁREA I	5 381 297	5 852 159	5 852 159	8.7	0.0	29.3	29.9
	ÁREA II	5 381 297	5 852 159	5 852 159	8.7	0.0	29.5	30.2
	PRODUÇÃO	33 931 181	32 270 071	32 270 071	-4.9	0.0	32.9	37.0
	REND. MÉDIO	6 305	5 514	5 514	-12.5	0.0	--	--
GOIÁS	ÁREA I	1 685 427	1 743 952	1 757 722	4.3	0.8	9.2	9.0
	ÁREA II	1 682 247	1 736 052	1 739 842	3.4	0.2	9.2	9.0
	PRODUÇÃO	11 597 256	8 765 135	8 851 266	-23.7	1.0	11.2	10.1
	REND. MÉDIO	6 894	5 049	5 087	-26.2	0.8	--	--
DISTRITO FEDERAL	ÁREA I	61 200	60 000	60 000	-2.0	0.0	0.3	0.3
	ÁREA II	61 200	60 000	60 000	-2.0	0.0	0.3	0.3
	PRODUÇÃO	486 138	322 200	322 200	-33.7	0.0	0.5	0.4
	REND. MÉDIO	7 943	5 370	5 370	-32.4	0.0	--	--

Nota - Área (ha), Produção (t) e Rendimento Médio (kg/ha).

Para as Unidades da Federação que, por força do calendário agrícola, ainda não dispõem das estimativas iniciais, os dados correspondem a uma projeção obtida a partir das informações de anos anteriores.

ÁREA I é a área plantada.

ÁREA II é a área colhida ou a ser colhida.

Fonte: IBGE, Diretoria de Pesquisas, Coordenação de Agropecuária, Levantamento Sistemático da Produção Agrícola, Agosto/2021.

MILHO (em grão) 1ª safra

Agosto 2021

GRANDES REGIÕES E UNIDADES DA FEDERAÇÃO	VARIÁVEL	SAFRA 2020	SAFRA 2021		VARIACÃO (%)		PARTICIPACÃO	
			JULHO	AGOSTO	ANUAL	MENSAL	SAFRA 2020	SAFRA 2021
TOTAL	ÁREA I	4 950 102	5 051 250	5 060 624	2.2	0.2	100.0	100.0
	ÁREA II	4 892 302	4 972 963	4 958 501	1.4	-0.3	100.0	100.0
	PRODUÇÃO	26 592 956	26 433 605	25 512 155	-4.1	-3.5	100.0	100.0
	REND. MÉDIO	5 436	5 315	5 145	-5.4	-3.2	--	--
NORTE	ÁREA I	360 598	367 504	367 649	2.0	0.0	7.3	7.3
	ÁREA II	360 308	367 489	367 634	2.0	0.0	7.4	7.4
	PRODUÇÃO	1 201 188	1 170 105	1 171 650	-2.5	0.1	4.5	4.6
	REND. MÉDIO	3 334	3 184	3 187	-4.4	0.1	--	--
RONDÔNIA	ÁREA I	44 705	43 359	43 304	-3.1	-0.1	0.9	0.9
	ÁREA II	44 690	43 344	43 289	-3.1	-0.1	0.9	0.9
	PRODUÇÃO	143 348	136 491	136 786	-4.6	0.2	0.5	0.5
	REND. MÉDIO	3 208	3 149	3 160	-1.5	0.3	--	--
ACRE	ÁREA I	27 030	27 930	28 130	4.1	0.7	0.5	0.6
	ÁREA II	27 030	27 930	28 130	4.1	0.7	0.6	0.6
	PRODUÇÃO	68 305	77 480	78 730	15.3	1.6	0.3	0.3
	REND. MÉDIO	2 527	2 774	2 799	10.8	0.9	--	--
AMAZONAS	ÁREA I	7 886	8 655	8 655	9.8	0.0	0.2	0.2
	ÁREA II	7 628	8 655	8 655	13.5	0.0	0.2	0.2
	PRODUÇÃO	19 093	18 746	18 746	-1.8	0.0	0.1	0.1
	REND. MÉDIO	2 503	2 166	2 166	-13.5	0.0	--	--
RORAIMA	ÁREA I	5 071	5 071	5 071	0.0	0.0	0.1	0.1
	ÁREA II	5 071	5 071	5 071	0.0	0.0	0.1	0.1
	PRODUÇÃO	14 853	14 853	14 853	0.0	0.0	0.1	0.1
	REND. MÉDIO	2 929	2 929	2 929	0.0	0.0	--	--
PARÁ	ÁREA I	165 031	169 059	169 059	2.4	0.0	3.3	3.3
	ÁREA II	165 031	169 059	169 059	2.4	0.0	3.4	3.4
	PRODUÇÃO	489 547	511 668	511 668	4.5	0.0	1.8	2.0
	REND. MÉDIO	2 966	3 027	3 027	2.1	0.0	--	--
AMAPÁ	ÁREA I	1 280	1 310	1 310	2.3	0.0	0.0	0.0
	ÁREA II	1 263	1 310	1 310	3.7	0.0	0.0	0.0
	PRODUÇÃO	1 150	1 186	1 186	3.1	0.0	0.0	0.0
	REND. MÉDIO	911	905	905	-0.7	0.0	--	--
TOCANTINS	ÁREA I	109 595	112 120	112 120	2.3	0.0	2.2	2.2
	ÁREA II	109 595	112 120	112 120	2.3	0.0	2.2	2.3
	PRODUÇÃO	464 892	409 681	409 681	-11.9	0.0	1.7	1.6
	REND. MÉDIO	4 242	3 654	3 654	-13.9	0.0	--	--
NORDESTE	ÁREA I	1 885 843	1 918 936	1 922 579	1.9	0.2	38.1	38.0
	ÁREA II	1 858 578	1 851 140	1 834 806	-1.3	-0.9	38.0	37.0
	PRODUÇÃO	5 972 790	5 812 475	5 579 465	-6.6	-4.0	22.5	21.9
	REND. MÉDIO	3 214	3 140	3 041	-5.4	-3.2	--	--
MARANHÃO	ÁREA I	271 939	272 990	272 973	0.4	-0.0	5.5	5.4
	ÁREA II	271 939	272 990	272 973	0.4	-0.0	5.6	5.5
	PRODUÇÃO	1 239 919	1 348 417	1 358 292	9.5	0.7	4.7	5.3
	REND. MÉDIO	4 560	4 939	4 976	9.1	0.7	--	--
PIAUI	ÁREA I	435 334	425 625	427 008	-1.9	0.3	8.8	8.4
	ÁREA II	433 801	425 625	410 439	-5.4	-3.6	8.9	8.3
	PRODUÇÃO	2 050 164	1 934 118	1 799 978	-12.2	-6.9	7.7	7.1
	REND. MÉDIO	4 726	4 544	4 385	-7.2	-3.5	--	--

MILHO (em grão) 1ª safra

Agosto 2021

GRANDES REGIÕES E UNIDADES DA FEDERAÇÃO	VARIÁVEL	SAFRA 2020	SAFRA 2021		VARIACÃO (%)		PARTICIPAÇÃO	
			JULHO	AGOSTO	ANUAL	MENSAL	SAFRA 2020	SAFRA 2021
CEARÁ	ÁREA I	538 085	559 034	559 173	3.9	0.0	10.9	11.0
	ÁREA II	537 530	559 034	559 173	4.0	0.0	11.0	11.3
	PRODUÇÃO	633 175	527 454	415 252	-34.4	-21.3	2.4	1.6
	REND. MÉDIO	1 178	944	743	-36.9	-21.3	--	--
RIO GRANDE DO NORTE	ÁREA I	58 837	47 276	47 276	-19.6	0.0	1.2	0.9
	ÁREA II	56 375	32 005	32 005	-43.2	0.0	1.2	0.6
	PRODUÇÃO	31 606	15 158	15 158	-52.0	0.0	0.1	0.1
	REND. MÉDIO	561	474	474	-15.5	0.0	--	--
PARAÍBA	ÁREA I	96 772	88 579	88 579	-8.5	0.0	2.0	1.8
	ÁREA II	96 722	83 502	83 502	-13.7	0.0	2.0	1.7
	PRODUÇÃO	77 073	60 111	60 111	-22.0	0.0	0.3	0.2
	REND. MÉDIO	797	720	720	-9.7	0.0	--	--
PERNAMBUCO	ÁREA I	121 376	115 432	117 570	-3.1	1.9	2.5	2.3
	ÁREA II	98 711	67 984	66 714	-32.4	-1.9	2.0	1.3
	PRODUÇÃO	140 653	27 217	30 674	-78.2	12.7	0.5	0.1
	REND. MÉDIO	1 425	400	460	-67.7	15.0	--	--
BAHIA	ÁREA I	363 500	410 000	410 000	12.8	0.0	7.3	8.1
	ÁREA II	363 500	410 000	410 000	12.8	0.0	7.4	8.3
	PRODUÇÃO	1 800 200	1 900 000	1 900 000	5.5	0.0	6.8	7.4
	REND. MÉDIO	4 952	4 634	4 634	-6.4	0.0	--	--
SUDESTE	ÁREA I	991 313	1 017 096	1 022 391	3.1	0.5	20.0	20.2
	ÁREA II	971 988	1 013 652	1 015 098	4.4	0.1	19.9	20.5
	PRODUÇÃO	6 853 193	6 982 877	7 015 380	2.4	0.5	25.8	27.5
	REND. MÉDIO	7 051	6 889	6 911	-2.0	0.3	--	--
MINAS GERAIS	ÁREA I	656 024	680 767	685 727	4.5	0.7	13.3	13.6
	ÁREA II	636 701	677 425	678 434	6.6	0.1	13.0	13.7
	PRODUÇÃO	4 644 386	4 789 774	4 821 167	3.8	0.7	17.5	18.9
	REND. MÉDIO	7 294	7 071	7 106	-2.6	0.5	--	--
ESPÍRITO SANTO	ÁREA I	11 519	11 952	12 287	6.7	2.8	0.2	0.2
	ÁREA II	11 519	11 850	12 287	6.7	3.7	0.2	0.2
	PRODUÇÃO	33 122	34 055	35 165	6.2	3.3	0.1	0.1
	REND. MÉDIO	2 875	2 874	2 862	-0.5	-0.4	--	--
RIO DE JANEIRO	ÁREA I	1 081	1 366	1 366	26.4	0.0	0.0	0.0
	ÁREA II	1 081	1 366	1 366	26.4	0.0	0.0	0.0
	PRODUÇÃO	3 562	4 888	4 888	37.2	0.0	0.0	0.0
	REND. MÉDIO	3 295	3 578	3 578	8.6	0.0	--	--
SÃO PAULO	ÁREA I	322 689	323 011	323 011	0.1	0.0	6.5	6.4
	ÁREA II	322 687	323 011	323 011	0.1	0.0	6.6	6.5
	PRODUÇÃO	2 172 123	2 154 160	2 154 160	-0.8	0.0	8.2	8.4
	REND. MÉDIO	6 731	6 669	6 669	-0.9	0.0	--	--
SUL	ÁREA I	1 449 885	1 490 465	1 492 365	2.9	0.1	29.3	29.5
	ÁREA II	1 438 965	1 483 433	1 485 333	3.2	0.1	29.4	30.0
	PRODUÇÃO	10 473 322	10 395 460	9 706 960	-7.3	-6.6	39.4	38.0
	REND. MÉDIO	7 278	7 008	6 535	-10.2	-6.7	--	--
PARANÁ	ÁREA I	355 900	370 600	372 500	4.7	0.5	7.2	7.4
	ÁREA II	355 900	370 600	372 500	4.7	0.5	7.3	7.5
	PRODUÇÃO	3 564 900	3 803 700	3 115 200	-12.6	-18.1	13.4	12.2
	REND. MÉDIO	10 017	10 264	8 363	-16.5	-18.5	--	--

MILHO (em grão) 1ª safra

Agosto 2021

GRANDES REGIÕES E UNIDADES DA FEDERAÇÃO	VARIÁVEL	SAFRA 2020	SAFRA 2021		VARIÇÃO (%)		PARTICIPAÇÃO	
			JULHO	AGOSTO	ANUAL	MENSAL	SAFRA 2020	SAFRA 2021
SANTA CATARINA	ÁREA I	342 312	339 528	339 528	-0.8	0.0	6.9	6.7
	ÁREA II	341 280	336 556	336 556	-1.4	0.0	7.0	6.8
	PRODUÇÃO	2 699 729	2 200 000	2 200 000	-18.5	0.0	10.2	8.6
	REND. MÉDIO	7 911	6 537	6 537	-17.4	0.0	--	--
RIO GRANDE DO SUL	ÁREA I	751 673	780 337	780 337	3.8	0.0	15.2	15.4
	ÁREA II	741 785	776 277	776 277	4.6	0.0	15.2	15.7
	PRODUÇÃO	4 208 693	4 391 760	4 391 760	4.3	0.0	15.8	17.2
	REND. MÉDIO	5 674	5 657	5 657	-0.3	0.0	--	--
CENTRO-OESTE	ÁREA I	262 463	257 249	255 640	-2.6	-0.6	5.3	5.1
	ÁREA II	262 463	257 249	255 630	-2.6	-0.6	5.4	5.2
	PRODUÇÃO	2 092 463	2 072 688	2 038 700	-2.6	-1.6	7.9	8.0
	REND. MÉDIO	7 972	8 057	7 975	0.0	-1.0	--	--
MATO GROSSO DO SUL	ÁREA I	16 832	15 894	15 360	-8.7	-3.4	0.3	0.3
	ÁREA II	16 832	15 894	15 350	-8.8	-3.4	0.3	0.3
	PRODUÇÃO	125 447	140 405	131 128	4.5	-6.6	0.5	0.5
	REND. MÉDIO	7 453	8 834	8 543	14.6	-3.3	--	--
MATO GROSSO	ÁREA I	43 953	46 091	46 091	4.9	0.0	0.9	0.9
	ÁREA II	43 953	46 091	46 091	4.9	0.0	0.9	0.9
	PRODUÇÃO	254 353	259 710	259 710	2.1	0.0	1.0	1.0
	REND. MÉDIO	5 787	5 635	5 635	-2.6	0.0	--	--
GOIÁS	ÁREA I	178 578	180 264	179 189	0.3	-0.6	3.6	3.5
	ÁREA II	178 578	180 264	179 189	0.3	-0.6	3.7	3.6
	PRODUÇÃO	1 493 213	1 537 573	1 512 862	1.3	-1.6	5.6	5.9
	REND. MÉDIO	8 362	8 530	8 443	1.0	-1.0	--	--
DISTRITO FEDERAL	ÁREA I	23 100	15 000	15 000	-35.1	0.0	0.5	0.3
	ÁREA II	23 100	15 000	15 000	-35.1	0.0	0.5	0.3
	PRODUÇÃO	219 450	135 000	135 000	-38.5	0.0	0.8	0.5
	REND. MÉDIO	9 500	9 000	9 000	-5.3	0.0	--	--

Nota - Área (ha), Produção (t) e Rendimento Médio (kg/ha).

Para as Unidades da Federação que, por força do calendário agrícola, ainda não dispõem das estimativas iniciais, os dados correspondem a uma projeção obtida a partir das informações de anos anteriores.

ÁREA I é a área plantada.

ÁREA II é a área colhida ou a ser colhida.

Fonte: IBGE, Diretoria de Pesquisas, Coordenação de Agropecuária, Levantamento Sistemático da Produção Agrícola, Agosto/2021.

MILHO (em grão) 2ª safra

Agosto 2021

GRANDES REGIÕES E UNIDADES DA FEDERAÇÃO	VARIÁVEL	SAFRA 2020	SAFRA 2021		VARIÇÃO (%)		PARTICIPAÇÃO	
			JULHO	AGOSTO	ANUAL	MENSAL	SAFRA 2020	SAFRA 2021
TOTAL	ÁREA I	13 387 329	14 487 647	14 521 517	8.5	0.2	100.0	100.0
	ÁREA II	13 370 504	14 471 192	14 440 587	8.0	-0.2	100.0	100.0
	PRODUÇÃO	76 642 108	65 152 957	61 745 849	-19.4	-5.2	100.0	100.0
	REND. MÉDIO	5 732	4 502	4 276	-25.4	-5.0	--	--
NORTE	ÁREA I	518 632	562 970	567 524	9.4	0.8	3.9	3.9
	ÁREA II	518 593	562 258	566 812	9.3	0.8	3.9	3.9
	PRODUÇÃO	2 248 192	2 269 290	2 279 093	1.4	0.4	2.9	3.7
	REND. MÉDIO	4 335	4 036	4 021	-7.2	-0.4	--	--
RONDÔNIA	ÁREA I	201 904	223 214	227 628	12.7	2.0	1.5	1.6
	ÁREA II	201 874	222 561	226 975	12.4	2.0	1.5	1.6
	PRODUÇÃO	893 557	969 132	977 740	9.4	0.9	1.2	1.6
	REND. MÉDIO	4 426	4 354	4 308	-2.7	-1.1	--	--
ACRE	ÁREA I	2 340	5 050	5 190	121.8	2.8	0.0	0.0
	ÁREA II	2 340	5 050	5 190	121.8	2.8	0.0	0.0
	PRODUÇÃO	10 757	22 335	23 530	118.7	5.4	0.0	0.0
	REND. MÉDIO	4 597	4 423	4 534	-1.4	2.5	--	--
RORAIMA	ÁREA I	6 625	6 625	6 625	0.0	0.0	0.0	0.0
	ÁREA II	6 616	6 616	6 616	0.0	0.0	0.0	0.0
	PRODUÇÃO	41 374	32 796	32 796	-20.7	0.0	0.1	0.1
	REND. MÉDIO	6 254	4 957	4 957	-20.7	0.0	--	--
PARÁ	ÁREA I	101 012	151 982	151 982	50.5	0.0	0.8	1.0
	ÁREA II	101 012	151 982	151 982	50.5	0.0	0.8	1.1
	PRODUÇÃO	339 339	463 450	463 450	36.6	0.0	0.4	0.8
	REND. MÉDIO	3 359	3 049	3 049	-9.2	0.0	--	--
TOCANTINS	ÁREA I	206 751	176 099	176 099	-14.8	0.0	1.5	1.2
	ÁREA II	206 751	176 049	176 049	-14.8	0.0	1.5	1.2
	PRODUÇÃO	963 165	781 577	781 577	-18.9	0.0	1.3	1.3
	REND. MÉDIO	4 659	4 440	4 440	-4.7	0.0	--	--
NORDESTE	ÁREA I	726 795	820 178	840 429	15.6	2.5	5.4	5.8
	ÁREA II	715 189	816 928	819 121	14.5	0.3	5.3	5.7
	PRODUÇÃO	2 751 050	3 010 480	2 639 560	-4.1	-12.3	3.6	4.3
	REND. MÉDIO	3 847	3 685	3 222	-16.2	-12.6	--	--
MARANHÃO	ÁREA I	184 371	204 742	203 842	10.6	-0.4	1.4	1.4
	ÁREA II	184 371	204 742	203 842	10.6	-0.4	1.4	1.4
	PRODUÇÃO	853 452	895 444	891 748	4.5	-0.4	1.1	1.4
	REND. MÉDIO	4 629	4 374	4 375	-5.5	0.0	--	--
PIAUI	ÁREA I	32 431	89 525	94 927	192.7	6.0	0.2	0.7
	ÁREA II	32 431	89 525	94 927	192.7	6.0	0.2	0.7
	PRODUÇÃO	149 589	495 133	331 929	121.9	-33.0	0.2	0.5
	REND. MÉDIO	4 613	5 531	3 497	-24.2	-36.8	--	--
CEARÁ	ÁREA I	174	175	175	0.6	0.0	0.0	0.0
	ÁREA II	174	175	175	0.6	0.0	0.0	0.0
	PRODUÇÃO	809	807	807	-0.2	0.0	0.0	0.0
	REND. MÉDIO	4 649	4 611	4 611	-0.8	0.0	--	--
PERNAMBUCO	ÁREA I	58 243	61 310	64 950	11.5	5.9	0.4	0.4
	ÁREA II	51 444	58 060	57 005	10.8	-1.8	0.4	0.4
	PRODUÇÃO	38 120	44 068	41 272	8.3	-6.3	0.0	0.1
	REND. MÉDIO	741	759	724	-2.3	-4.6	--	--

MILHO (em grão) 2ª safra

Agosto 2021

GRANDES REGIÕES E UNIDADES DA FEDERAÇÃO	VARIÁVEL	SAFRA 2020	SAFRA 2021		VARIÇÃO (%)		PARTICIPAÇÃO	
			JULHO	AGOSTO	ANUAL	MENSAL	SAFRA 2020	SAFRA 2021
ALAGOAS	ÁREA I	37 683	40 459	49 176	30.5	21.5	0.3	0.3
	ÁREA II	32 876	40 459	42 513	29.3	5.1	0.2	0.3
	PRODUÇÃO	61 283	69 606	91 681	49.6	31.7	0.1	0.1
	REND. MÉDIO	1 864	1 720	2 157	15.7	25.4	--	--
SERGIPE	ÁREA I	153 893	163 967	167 359	8.8	2.1	1.1	1.2
	ÁREA II	153 893	163 967	160 659	4.4	-2.0	1.2	1.1
	PRODUÇÃO	847 797	885 422	732 123	-13.6	-17.3	1.1	1.2
	REND. MÉDIO	5 509	5 400	4 557	-17.3	-15.6	--	--
BAHIA	ÁREA I	260 000	260 000	260 000	0.0	0.0	1.9	1.8
	ÁREA II	260 000	260 000	260 000	0.0	0.0	1.9	1.8
	PRODUÇÃO	800 000	620 000	550 000	-31.2	-11.3	1.0	0.9
	REND. MÉDIO	3 077	2 385	2 115	-31.3	-11.3	--	--
SUDESTE	ÁREA I	1 016 762	1 069 800	1 040 358	2.3	-2.8	7.6	7.2
	ÁREA II	1 014 762	1 065 207	1 036 710	2.2	-2.7	7.6	7.2
	PRODUÇÃO	5 381 946	5 458 564	4 685 537	-12.9	-14.2	7.0	7.6
	REND. MÉDIO	5 304	5 124	4 520	-14.8	-11.8	--	--
MINAS GERAIS	ÁREA I	482 012	546 923	517 501	7.4	-5.4	3.6	3.6
	ÁREA II	482 012	542 330	513 853	6.6	-5.3	3.6	3.6
	PRODUÇÃO	3 036 196	2 912 513	2 139 536	-29.5	-26.5	4.0	3.5
	REND. MÉDIO	6 299	5 370	4 164	-33.9	-22.5	--	--
ESPÍRITO SANTO	ÁREA I	1 303	1 335	1 315	0.9	-1.5	0.0	0.0
	ÁREA II	1 303	1 335	1 315	0.9	-1.5	0.0	0.0
	PRODUÇÃO	5 761	5 922	5 872	1.9	-0.8	0.0	0.0
	REND. MÉDIO	4 421	4 436	4 465	1.0	0.7	--	--
RIO DE JANEIRO	ÁREA I	647	642	642	-0.8	0.0	0.0	0.0
	ÁREA II	647	642	642	-0.8	0.0	0.0	0.0
	PRODUÇÃO	4 489	2 629	2 629	-41.4	0.0	0.0	0.0
	REND. MÉDIO	6 938	4 095	4 095	-41.0	0.0	--	--
SÃO PAULO	ÁREA I	532 800	520 900	520 900	-2.2	0.0	4.0	3.6
	ÁREA II	530 800	520 900	520 900	-1.9	0.0	4.0	3.6
	PRODUÇÃO	2 335 500	2 537 500	2 537 500	8.6	0.0	3.0	4.1
	REND. MÉDIO	4 400	4 871	4 871	10.7	0.0	--	--
SUL	ÁREA I	2 286 700	2 505 800	2 518 100	10.1	0.5	17.1	17.3
	ÁREA II	2 286 700	2 505 800	2 518 100	10.1	0.5	17.1	17.4
	PRODUÇÃO	11 661 800	6 110 100	5 923 700	-49.2	-3.1	15.2	9.6
	REND. MÉDIO	5 100	2 438	2 352	-53.9	-3.5	--	--
PARANÁ	ÁREA I	2 286 700	2 505 800	2 518 100	10.1	0.5	17.1	17.3
	ÁREA II	2 286 700	2 505 800	2 518 100	10.1	0.5	17.1	17.4
	PRODUÇÃO	11 661 800	6 110 100	5 923 700	-49.2	-3.1	15.2	9.6
	REND. MÉDIO	5 100	2 438	2 352	-53.9	-3.5	--	--
CENTRO-OESTE	ÁREA I	8 838 440	9 528 899	9 555 106	8.1	0.3	66.0	65.8
	ÁREA II	8 835 260	9 520 999	9 499 844	7.5	-0.2	66.1	65.8
	PRODUÇÃO	54 599 120	48 304 523	46 217 959	-15.4	-4.3	71.2	74.9
	REND. MÉDIO	6 180	5 073	4 865	-21.3	-4.1	--	--
MATO GROSSO DO SUL	ÁREA I	1 956 147	2 114 143	2 125 505	8.7	0.5	14.6	14.6
	ÁREA II	1 956 147	2 114 143	2 088 123	6.7	-1.2	14.6	14.5
	PRODUÇÃO	10 551 561	8 879 400	6 681 994	-36.7	-24.7	13.8	10.8
	REND. MÉDIO	5 394	4 200	3 200	-40.7	-23.8	--	--

MILHO (em grão) 2ª safra

Agosto 2021

GRANDES REGIÕES E UNIDADES DA FEDERAÇÃO	VARIÁVEL	SAFRA 2020	SAFRA 2021		VARIÇÃO (%)		PARTICIPAÇÃO	
			JULHO	AGOSTO	ANUAL	MENSAL	SAFRA 2020	SAFRA 2021
MATO GROSSO	ÁREA I	5 337 344	5 806 068	5 806 068	8.8	0.0	39.9	40.0
	ÁREA II	5 337 344	5 806 068	5 806 068	8.8	0.0	39.9	40.2
	PRODUÇÃO	33 676 828	32 010 361	32 010 361	-4.9	0.0	43.9	51.8
	REND. MÉDIO	6 310	5 513	5 513	-12.6	0.0	--	--
GOIÁS	ÁREA I	1 506 849	1 563 688	1 578 533	4.8	0.9	11.3	10.9
	ÁREA II	1 503 669	1 555 788	1 560 653	3.8	0.3	11.2	10.8
	PRODUÇÃO	10 104 043	7 227 562	7 338 404	-27.4	1.5	13.2	11.9
	REND. MÉDIO	6 720	4 646	4 702	-30.0	1.2	--	--
DISTRITO FEDERAL	ÁREA I	38 100	45 000	45 000	18.1	0.0	0.3	0.3
	ÁREA II	38 100	45 000	45 000	18.1	0.0	0.3	0.3
	PRODUÇÃO	266 688	187 200	187 200	-29.8	0.0	0.3	0.3
	REND. MÉDIO	7 000	4 160	4 160	-40.6	0.0	--	--

Nota - Área (ha), Produção (t) e Rendimento Médio (kg/ha).

Para as Unidades da Federação que, por força do calendário agrícola, ainda não dispõem das estimativas iniciais, os dados correspondem a uma projeção obtida a partir das informações de anos anteriores.

ÁREA I é a área plantada.

ÁREA II é a área colhida ou a ser colhida.

Fonte: IBGE, Diretoria de Pesquisas, Coordenação de Agropecuária, Levantamento Sistemático da Produção Agrícola, Agosto/2021.

SOJA (em grão)

Agosto 2021

GRANDES REGIÕES E UNIDADES DA FEDERAÇÃO	VARIÁVEL	SAFRA 2020	SAFRA 2021		VARIÇÃO (%)		PARTICIPAÇÃO	
			JULHO	AGOSTO	ANUAL	MENSAL	SAFRA 2020	SAFRA 2021
TOTAL	ÁREA I	37 068 346	38 734 627	38 838 015	4.8	0.3	100.0	100.0
	ÁREA II	37 045 414	38 687 953	38 791 271	4.7	0.3	100.0	100.0
	PRODUÇÃO	121 522 363	133 426 648	133 767 654	10.1	0.3	100.0	100.0
	REND. MÉDIO	3 280	3 449	3 448	5.1	-0.0	--	--
NORTE	ÁREA I	2 029 246	2 183 932	2 182 265	7.5	-0.1	5.5	5.6
	ÁREA II	2 029 096	2 150 602	2 149 065	5.9	-0.1	5.5	5.5
	PRODUÇÃO	6 377 581	6 485 050	6 485 585	1.7	0.0	5.2	4.8
	REND. MÉDIO	3 143	3 015	3 018	-4.0	0.1	--	--
RONDÔNIA	ÁREA I	392 642	387 781	384 559	-2.1	-0.8	1.1	1.0
	ÁREA II	392 642	387 781	384 559	-2.1	-0.8	1.1	1.0
	PRODUÇÃO	1 348 784	1 296 074	1 292 039	-4.2	-0.3	1.1	1.0
	REND. MÉDIO	3 435	3 342	3 360	-2.2	0.5	--	--
ACRE	ÁREA I	3 280	7 030	7 135	117.5	1.5	0.0	0.0
	ÁREA II	3 280	6 730	6 935	111.4	3.0	0.0	0.0
	PRODUÇÃO	10 380	24 242	23 561	127.0	-2.8	0.0	0.0
	REND. MÉDIO	3 165	3 602	3 397	7.3	-5.7	--	--
RORAIMA	ÁREA I	24 470	24 470	24 470	0.0	0.0	0.1	0.1
	ÁREA II	24 470	24 470	24 470	0.0	0.0	0.1	0.1
	PRODUÇÃO	53 516	53 198	53 198	-0.6	0.0	0.0	0.0
	REND. MÉDIO	2 187	2 174	2 174	-0.6	0.0	--	--
PARÁ	ÁREA I	607 553	754 761	754 761	24.2	0.0	1.6	1.9
	ÁREA II	607 553	754 761	754 761	24.2	0.0	1.6	1.9
	PRODUÇÃO	1 861 616	2 235 627	2 235 627	20.1	0.0	1.5	1.7
	REND. MÉDIO	3 064	2 962	2 962	-3.3	0.0	--	--
AMAPÁ	ÁREA I	20 200	5 250	6 700	-66.8	27.6	0.1	0.0
	ÁREA II	20 050	5 220	6 700	-66.6	28.4	0.1	0.0
	PRODUÇÃO	47 818	12 705	17 956	-62.4	41.3	0.0	0.0
	REND. MÉDIO	2 385	2 434	2 680	12.4	10.1	--	--
TOCANTINS	ÁREA I	981 101	1 004 640	1 004 640	2.4	0.0	2.6	2.6
	ÁREA II	981 101	971 640	971 640	-1.0	0.0	2.6	2.5
	PRODUÇÃO	3 055 467	2 863 204	2 863 204	-6.3	0.0	2.5	2.1
	REND. MÉDIO	3 114	2 947	2 947	-5.4	0.0	--	--
NORDESTE	ÁREA I	3 341 169	3 531 215	3 542 850	6.0	0.3	9.0	9.1
	ÁREA II	3 340 869	3 531 215	3 542 850	6.0	0.3	9.0	9.1
	PRODUÇÃO	11 581 628	12 781 716	12 769 502	10.3	-0.1	9.5	9.5
	REND. MÉDIO	3 467	3 620	3 604	4.0	-0.4	--	--
MARANHÃO	ÁREA I	960 937	1 003 377	1 007 157	4.8	0.4	2.6	2.6
	ÁREA II	960 937	1 003 377	1 007 157	4.8	0.4	2.6	2.6
	PRODUÇÃO	3 058 058	3 194 261	3 206 615	4.9	0.4	2.5	2.4
	REND. MÉDIO	3 182	3 184	3 184	0.1	0.0	--	--
PIAUI	ÁREA I	757 978	825 457	831 381	9.7	0.7	2.0	2.1
	ÁREA II	757 678	825 457	831 381	9.7	0.7	2.0	2.1
	PRODUÇÃO	2 447 620	2 745 215	2 713 714	10.9	-1.1	2.0	2.0
	REND. MÉDIO	3 230	3 326	3 264	1.1	-1.9	--	--
CEARÁ	ÁREA I	450	1 170	1 170	160.0	0.0	0.0	0.0
	ÁREA II	450	1 170	1 170	160.0	0.0	0.0	0.0
	PRODUÇÃO	1 350	3 636	3 636	169.3	0.0	0.0	0.0
	REND. MÉDIO	3 000	3 108	3 108	3.6	0.0	--	--

SOJA (em grão)

Agosto 2021

GRANDES REGIÕES E UNIDADES DA FEDERAÇÃO	VARIÁVEL	SAFRA 2020	SAFRA 2021		VARIÇÃO (%)		PARTICIPAÇÃO	
			JULHO	AGOSTO	ANUAL	MENSAL	SAFRA 2020	SAFRA 2021
ALAGOAS	ÁREA I	1 204	1 211	3 142	161.0	159.5	0.0	0.0
	ÁREA II	1 204	1 211	3 142	161.0	159.5	0.0	0.0
	PRODUÇÃO	4 600	4 604	11 537	150.8	150.6	0.0	0.0
	REND. MÉDIO	3 821	3 802	3 672	-3.9	-3.4	--	--
BAHIA	ÁREA I	1 620 600	1 700 000	1 700 000	4.9	0.0	4.4	4.4
	ÁREA II	1 620 600	1 700 000	1 700 000	4.9	0.0	4.4	4.4
	PRODUÇÃO	6 070 000	6 834 000	6 834 000	12.6	0.0	5.0	5.1
	REND. MÉDIO	3 746	4 020	4 020	7.3	0.0	--	--
SUDESTE	ÁREA I	2 802 392	3 061 604	3 093 578	10.4	1.0	7.6	8.0
	ÁREA II	2 802 352	3 061 604	3 093 378	10.4	1.0	7.6	8.0
	PRODUÇÃO	10 163 893	11 043 947	11 093 244	9.1	0.4	8.4	8.3
	REND. MÉDIO	3 627	3 607	3 586	-1.1	-0.6	--	--
MINAS GERAIS	ÁREA I	1 692 582	1 902 404	1 934 378	14.3	1.7	4.6	5.0
	ÁREA II	1 692 552	1 902 404	1 934 178	14.3	1.7	4.6	5.0
	PRODUÇÃO	6 205 193	6 931 547	6 980 844	12.5	0.7	5.1	5.2
	REND. MÉDIO	3 666	3 644	3 609	-1.6	-1.0	--	--
SÃO PAULO	ÁREA I	1 109 810	1 159 200	1 159 200	4.5	0.0	3.0	3.0
	ÁREA II	1 109 800	1 159 200	1 159 200	4.5	0.0	3.0	3.0
	PRODUÇÃO	3 958 700	4 112 400	4 112 400	3.9	0.0	3.3	3.1
	REND. MÉDIO	3 567	3 548	3 548	-0.5	0.0	--	--
SUL	ÁREA I	12 162 216	12 422 170	12 416 370	2.1	-0.0	32.8	32.0
	ÁREA II	12 141 014	12 422 108	12 416 308	2.3	-0.0	32.8	32.0
	PRODUÇÃO	34 411 338	42 639 367	42 599 367	23.8	-0.1	28.3	31.8
	REND. MÉDIO	2 834	3 433	3 431	21.1	-0.1	--	--
PARANÁ	ÁREA I	5 516 700	5 634 900	5 629 100	2.0	-0.1	14.9	14.5
	ÁREA II	5 516 700	5 634 900	5 629 100	2.0	-0.1	14.9	14.5
	PRODUÇÃO	20 871 900	19 894 400	19 854 400	-4.9	-0.2	17.2	14.8
	REND. MÉDIO	3 783	3 531	3 527	-6.8	-0.1	--	--
SANTA CATARINA	ÁREA I	664 845	680 000	680 000	2.3	0.0	1.8	1.8
	ÁREA II	664 845	680 000	680 000	2.3	0.0	1.8	1.8
	PRODUÇÃO	2 244 245	2 343 625	2 343 625	4.4	0.0	1.8	1.8
	REND. MÉDIO	3 376	3 447	3 447	2.1	0.0	--	--
RIO GRANDE DO SUL	ÁREA I	5 980 671	6 107 270	6 107 270	2.1	0.0	16.1	15.7
	ÁREA II	5 959 469	6 107 208	6 107 208	2.5	0.0	16.1	15.7
	PRODUÇÃO	11 295 193	20 401 342	20 401 342	80.6	0.0	9.3	15.3
	REND. MÉDIO	1 895	3 341	3 341	76.3	0.0	--	--
CENTRO-OESTE	ÁREA I	16 733 323	17 535 706	17 602 952	5.2	0.4	45.1	45.3
	ÁREA II	16 732 083	17 522 424	17 589 670	5.1	0.4	45.2	45.3
	PRODUÇÃO	58 987 923	60 476 568	60 819 956	3.1	0.6	48.5	45.5
	REND. MÉDIO	3 525	3 451	3 458	-1.9	0.2	--	--
MATO GROSSO DO SUL	ÁREA I	3 120 790	3 314 796	3 382 042	8.4	2.0	8.4	8.7
	ÁREA II	3 120 790	3 313 014	3 380 260	8.3	2.0	8.4	8.7
	PRODUÇÃO	10 948 132	11 904 449	12 253 992	11.9	2.9	9.0	9.2
	REND. MÉDIO	3 508	3 593	3 625	3.3	0.9	--	--

SOJA (em grão)

Agosto 2021

GRANDES REGIÕES E UNIDADES DA FEDERAÇÃO	VARIÁVEL	SAFRA 2020	SAFRA 2021		VARIÇÃO (%)		PARTICIPAÇÃO	
			JULHO	AGOSTO	ANUAL	MENSAL	SAFRA 2020	SAFRA 2021
MATO GROSSO	ÁREA I	9 989 649	10 443 681	10 443 681	4.5	0.0	26.9	26.9
	ÁREA II	9 989 649	10 432 181	10 432 181	4.4	0.0	27.0	26.9
	PRODUÇÃO	35 070 044	35 357 680	35 357 680	0.8	0.0	28.9	26.4
	REND. MÉDIO	3 511	3 389	3 389	-3.5	0.0	--	--
GOIÁS	ÁREA I	3 548 384	3 697 229	3 697 229	4.2	0.0	9.6	9.5
	ÁREA II	3 547 144	3 697 229	3 697 229	4.2	0.0	9.6	9.5
	PRODUÇÃO	12 679 197	12 902 439	12 896 284	1.7	-0.0	10.4	9.6
	REND. MÉDIO	3 574	3 490	3 488	-2.4	-0.1	--	--
DISTRITO FEDERAL	ÁREA I	74 500	80 000	80 000	7.4	0.0	0.2	0.2
	ÁREA II	74 500	80 000	80 000	7.4	0.0	0.2	0.2
	PRODUÇÃO	290 550	312 000	312 000	7.4	0.0	0.2	0.2
	REND. MÉDIO	3 900	3 900	3 900	0.0	0.0	--	--

Nota - Área (ha), Produção (t) e Rendimento Médio (kg/ha).

Para as Unidades da Federação que, por força do calendário agrícola, ainda não dispõem das estimativas iniciais, os dados correspondem a uma projeção obtida a partir das informações de anos anteriores.

ÁREA I é a área plantada.

ÁREA II é a área colhida ou a ser colhida.

Fonte: IBGE, Diretoria de Pesquisas, Coordenação de Agropecuária, Levantamento Sistemático da Produção Agrícola, Agosto/2021.

SORGO (em grão)

Agosto 2021

GRANDES REGIÕES E UNIDADES DA FEDERAÇÃO	VARIÁVEL	SAFRA 2020	SAFRA 2021		VARIÇÃO (%)		PARTICIPAÇÃO	
			JULHO	AGOSTO	ANUAL	MENSAL	SAFRA 2020	SAFRA 2021
TOTAL	ÁREA I	877 709	870 613	862 640	-1.7	-0.9	100.0	100.0
	ÁREA II	877 030	833 075	823 472	-6.1	-1.2	100.0	100.0
	PRODUÇÃO	2 748 747	2 521 137	2 369 771	-13.8	-6.0	100.0	100.0
	REND. MÉDIO	3 134	3 026	2 878	-8.2	-4.9	--	--
NORTE	ÁREA I	41 963	42 266	42 266	0.7	0.0	4.8	4.9
	ÁREA II	41 963	42 194	42 194	0.6	0.0	4.8	5.1
	PRODUÇÃO	84 370	92 053	92 053	9.1	0.0	3.1	3.9
	REND. MÉDIO	2 011	2 182	2 182	8.5	0.0	--	--
PARÁ	ÁREA I	13 251	13 613	13 613	2.7	0.0	1.5	1.6
	ÁREA II	13 251	13 613	13 613	2.7	0.0	1.5	1.7
	PRODUÇÃO	30 856	38 746	38 746	25.6	0.0	1.1	1.6
	REND. MÉDIO	2 329	2 846	2 846	22.2	0.0	--	--
TOCANTINS	ÁREA I	28 712	28 653	28 653	-0.2	0.0	3.3	3.3
	ÁREA II	28 712	28 581	28 581	-0.5	0.0	3.3	3.5
	PRODUÇÃO	53 514	53 307	53 307	-0.4	0.0	1.9	2.2
	REND. MÉDIO	1 864	1 865	1 865	0.1	0.0	--	--
NORDESTE	ÁREA I	115 246	114 324	115 506	0.2	1.0	13.1	13.4
	ÁREA II	114 945	114 324	115 296	0.3	0.9	13.1	14.0
	PRODUÇÃO	211 662	197 564	197 196	-6.8	-0.2	7.7	8.3
	REND. MÉDIO	1 841	1 728	1 710	-7.1	-1.0	--	--
MARANHÃO	ÁREA I	9 885	9 963	9 963	0.8	0.0	1.1	1.2
	ÁREA II	9 885	9 963	9 963	0.8	0.0	1.1	1.2
	PRODUÇÃO	20 215	22 655	22 655	12.1	0.0	0.7	1.0
	REND. MÉDIO	2 045	2 274	2 274	11.2	0.0	--	--
PIAÚÍ	ÁREA I	20 237	10 042	11 224	-44.5	11.8	2.3	1.3
	ÁREA II	20 237	10 042	11 224	-44.5	11.8	2.3	1.4
	PRODUÇÃO	37 836	20 623	20 447	-46.0	-0.9	1.4	0.9
	REND. MÉDIO	1 870	2 054	1 822	-2.6	-11.3	--	--
CEARÁ	ÁREA I	1 000	2 900	2 900	190.0	0.0	0.1	0.3
	ÁREA II	1 000	2 900	2 900	190.0	0.0	0.1	0.4
	PRODUÇÃO	3 500	10 440	10 440	198.3	0.0	0.1	0.4
	REND. MÉDIO	3 500	3 600	3 600	2.9	0.0	--	--
RIO GRANDE DO NORTE	ÁREA I	425	620	620	45.9	0.0	0.0	0.1
	ÁREA II	425	620	620	45.9	0.0	0.0	0.1
	PRODUÇÃO	298	531	531	78.2	0.0	0.0	0.0
	REND. MÉDIO	701	856	856	22.1	0.0	--	--
PERNAMBUCO	ÁREA I	3 045	345	345	-88.7	0.0	0.3	0.0
	ÁREA II	2 744	345	135	-95.1	-60.9	0.3	0.0
	PRODUÇÃO	2 441	223	31	-98.7	-86.1	0.1	0.0
	REND. MÉDIO	890	646	230	-74.2	-64.4	--	--
ALAGOAS	ÁREA I	304	304	304	0.0	0.0	0.0	0.0
	ÁREA II	304	304	304	0.0	0.0	0.0	0.0
	PRODUÇÃO	912	912	912	0.0	0.0	0.0	0.0
	REND. MÉDIO	3 000	3 000	3 000	0.0	0.0	--	--
BAHIA	ÁREA I	80 350	90 150	90 150	12.2	0.0	9.2	10.5
	ÁREA II	80 350	90 150	90 150	12.2	0.0	9.2	10.9
	PRODUÇÃO	146 460	142 180	142 180	-2.9	0.0	5.3	6.0
	REND. MÉDIO	1 823	1 577	1 577	-13.5	0.0	--	--

SORGO (em grão)

Agosto 2021

GRANDES REGIÕES E UNIDADES DA FEDERAÇÃO	VARIÁVEL	SAFRA 2020	SAFRA 2021		VARIÇÃO (%)		PARTICIPAÇÃO	
			JULHO	AGOSTO	ANUAL	MENSAL	SAFRA 2020	SAFRA 2021
SUDESTE	ÁREA I	277 899	275 446	265 441	-4.5	-3.6	31.7	30.8
	ÁREA II	277 523	273 980	262 905	-5.3	-4.0	31.6	31.9
	PRODUÇÃO	1 040 576	953 348	794 917	-23.6	-16.6	37.9	33.5
	REND. MÉDIO	3 750	3 480	3 024	-19.4	-13.1	--	--
MINAS GERAIS	ÁREA I	227 610	225 157	215 152	-5.5	-4.4	25.9	24.9
	ÁREA II	227 234	223 691	212 616	-6.4	-5.0	25.9	25.8
	PRODUÇÃO	862 848	775 323	616 892	-28.5	-20.4	31.4	26.0
	REND. MÉDIO	3 797	3 466	2 901	-23.6	-16.3	--	--
SÃO PAULO	ÁREA I	50 289	50 289	50 289	0.0	0.0	5.7	5.8
	ÁREA II	50 289	50 289	50 289	0.0	0.0	5.7	6.1
	PRODUÇÃO	177 728	178 025	178 025	0.2	0.0	6.5	7.5
	REND. MÉDIO	3 534	3 540	3 540	0.2	0.0	--	--
SUL	ÁREA I	3 161	2 402	2 402	-24.0	0.0	0.4	0.3
	ÁREA II	3 159	2 402	2 402	-24.0	0.0	0.4	0.3
	PRODUÇÃO	6 815	8 046	8 046	18.1	0.0	0.2	0.3
	REND. MÉDIO	2 157	3 350	3 350	55.3	0.0	--	--
RIO GRANDE DO SUL	ÁREA I	3 161	2 402	2 402	-24.0	0.0	0.4	0.3
	ÁREA II	3 159	2 402	2 402	-24.0	0.0	0.4	0.3
	PRODUÇÃO	6 815	8 046	8 046	18.1	0.0	0.2	0.3
	REND. MÉDIO	2 157	3 350	3 350	55.3	0.0	--	--
CENTRO-OESTE	ÁREA I	439 440	436 175	437 025	-0.5	0.2	50.1	50.7
	ÁREA II	439 440	400 175	400 675	-8.8	0.1	50.1	48.7
	PRODUÇÃO	1 405 324	1 270 126	1 277 559	-9.1	0.6	51.1	53.9
	REND. MÉDIO	3 198	3 174	3 189	-0.3	0.5	--	--
MATO GROSSO DO SUL	ÁREA I	11 737	22 200	23 700	101.9	6.8	1.3	2.7
	ÁREA II	11 737	22 200	23 350	98.9	5.2	1.3	2.8
	PRODUÇÃO	39 344	66 320	66 114	68.0	-0.3	1.4	2.8
	REND. MÉDIO	3 352	2 987	2 831	-15.5	-5.2	--	--
MATO GROSSO	ÁREA I	60 796	47 366	47 366	-22.1	0.0	6.9	5.5
	ÁREA II	60 796	47 366	47 366	-22.1	0.0	6.9	5.8
	PRODUÇÃO	164 256	137 071	137 071	-16.6	0.0	6.0	5.8
	REND. MÉDIO	2 702	2 894	2 894	7.1	0.0	--	--
GOIÁS	ÁREA I	356 907	357 609	356 959	0.0	-0.2	40.7	41.4
	ÁREA II	356 907	321 609	320 959	-10.1	-0.2	40.7	39.0
	PRODUÇÃO	1 153 724	1 031 635	1 039 274	-9.9	0.7	42.0	43.9
	REND. MÉDIO	3 233	3 208	3 238	0.2	0.9	--	--
DISTRITO FEDERAL	ÁREA I	10 000	9 000	9 000	-10.0	0.0	1.1	1.0
	ÁREA II	10 000	9 000	9 000	-10.0	0.0	1.1	1.1
	PRODUÇÃO	48 000	35 100	35 100	-26.9	0.0	1.7	1.5
	REND. MÉDIO	4 800	3 900	3 900	-18.8	0.0	--	--

Nota - Área (ha), Produção (t) e Rendimento Médio (kg/ha).

Para as Unidades da Federação que, por força do calendário agrícola, ainda não dispõem das estimativas iniciais, os dados correspondem a uma projeção obtida a partir das informações de anos anteriores.

ÁREA I é a área plantada.

ÁREA II é a área colhida ou a ser colhida.

Fonte: IBGE, Diretoria de Pesquisas, Coordenação de Agropecuária, Levantamento Sistemático da Produção Agrícola, Agosto/2021.

TOMATE

Agosto 2021

GRANDES REGIÕES E UNIDADES DA FEDERAÇÃO	VARIÁVEL	SAFRA 2020	SAFRA 2021		VARIÇÃO (%)		PARTICIPAÇÃO	
			JULHO	AGOSTO	ANUAL	MENSAL	SAFRA 2020	SAFRA 2021
TOTAL	ÁREA I	55 671	53 090	53 339	-4.2	0.5	100.0	100.0
	ÁREA II	55 545	52 996	53 137	-4.3	0.3	100.0	100.0
	PRODUÇÃO	3 956 559	3 766 560	3 769 894	-4.7	0.1	100.0	100.0
	REND. MÉDIO	71 232	71 073	70 947	-0.4	-0.2	--	--
NORTE	ÁREA I	522	517	517	-1.0	0.0	0.9	1.0
	ÁREA II	522	517	517	-1.0	0.0	0.9	1.0
	PRODUÇÃO	11 794	12 068	12 068	2.3	0.0	0.3	0.3
	REND. MÉDIO	22 594	23 342	23 342	3.3	0.0	--	--
RONDÔNIA	ÁREA I	45	39	39	-13.3	0.0	0.1	0.1
	ÁREA II	45	39	39	-13.3	0.0	0.1	0.1
	PRODUÇÃO	1 351	1 631	1 631	20.7	0.0	0.0	0.0
	REND. MÉDIO	30 022	41 821	41 821	39.3	0.0	--	--
RORAIMA	ÁREA I	264	264	264	0.0	0.0	0.5	0.5
	ÁREA II	264	264	264	0.0	0.0	0.5	0.5
	PRODUÇÃO	4 689	4 689	4 689	0.0	0.0	0.1	0.1
	REND. MÉDIO	17 761	17 761	17 761	0.0	0.0	--	--
PARÁ	ÁREA I	213	214	214	0.5	0.0	0.4	0.4
	ÁREA II	213	214	214	0.5	0.0	0.4	0.4
	PRODUÇÃO	5 754	5 748	5 748	-0.1	0.0	0.1	0.2
	REND. MÉDIO	27 014	26 860	26 860	-0.6	0.0	--	--
NORDESTE	ÁREA I	10 129	8 820	8 854	-12.6	0.4	18.2	16.6
	ÁREA II	10 096	8 739	8 771	-13.1	0.4	18.2	16.5
	PRODUÇÃO	496 721	446 177	447 007	-10.0	0.2	12.6	11.9
	REND. MÉDIO	49 200	51 056	50 964	3.6	-0.2	--	--
MARANHÃO	ÁREA I	180	165	165	-8.3	0.0	0.3	0.3
	ÁREA II	180	165	165	-8.3	0.0	0.3	0.3
	PRODUÇÃO	3 628	3 194	3 195	-11.9	0.0	0.1	0.1
	REND. MÉDIO	20 156	19 358	19 364	-3.9	0.0	--	--
PIAUI	ÁREA I	158	170	186	17.7	9.4	0.3	0.3
	ÁREA II	158	170	186	17.7	9.4	0.3	0.4
	PRODUÇÃO	5 319	5 721	6 281	18.1	9.8	0.1	0.2
	REND. MÉDIO	33 665	33 653	33 769	0.3	0.3	--	--
CEARÁ	ÁREA I	2 500	2 324	2 324	-7.0	0.0	4.5	4.4
	ÁREA II	2 498	2 324	2 324	-7.0	0.0	4.5	4.4
	PRODUÇÃO	175 820	162 076	162 105	-7.8	0.0	4.4	4.3
	REND. MÉDIO	70 384	69 740	69 753	-0.9	0.0	--	--
RIO GRANDE DO NORTE	ÁREA I	203	184	184	-9.4	0.0	0.4	0.3
	ÁREA II	197	184	184	-6.6	0.0	0.4	0.3
	PRODUÇÃO	6 157	5 760	5 760	-6.4	0.0	0.2	0.2
	REND. MÉDIO	31 254	31 304	31 304	0.2	0.0	--	--
PARAÍBA	ÁREA I	456	463	463	1.5	0.0	0.8	0.9
	ÁREA II	456	463	463	1.5	0.0	0.8	0.9
	PRODUÇÃO	14 013	13 729	13 729	-2.0	0.0	0.4	0.4
	REND. MÉDIO	30 730	29 652	29 652	-3.5	0.0	--	--
PERNAMBUCO	ÁREA I	1 161	1 142	1 160	-0.1	1.6	2.1	2.2
	ÁREA II	1 136	1 061	1 077	-5.2	1.5	2.0	2.0
	PRODUÇÃO	43 152	39 229	39 469	-8.5	0.6	1.1	1.0
	REND. MÉDIO	37 986	36 974	36 647	-3.5	-0.9	--	--

TOMATE

Agosto 2021

GRANDES REGIÕES E UNIDADES DA FEDERAÇÃO	VARIÁVEL	SAFRA 2020	SAFRA 2021		VARIACÃO (%)		PARTICIPAÇÃO	
			JULHO	AGOSTO	ANUAL	MENSAL	SAFRA 2020	SAFRA 2021
ALAGOAS	ÁREA I	131	132	132	0.8	0.0	0.2	0.2
	ÁREA II	131	132	132	0.8	0.0	0.2	0.2
	PRODUÇÃO	7 432	8 268	8 268	11.2	0.0	0.2	0.2
	REND. MÉDIO	56 733	62 636	62 636	10.4	0.0	--	--
BAHIA	ÁREA I	5 340	4 240	4 240	-20.6	0.0	9.6	7.9
	ÁREA II	5 340	4 240	4 240	-20.6	0.0	9.6	8.0
	PRODUÇÃO	241 200	208 200	208 200	-13.7	0.0	6.1	5.5
	REND. MÉDIO	45 169	49 104	49 104	8.7	0.0	--	--
SUDESTE	ÁREA I	24 963	24 426	24 434	-2.1	0.0	44.8	45.8
	ÁREA II	24 875	24 426	24 434	-1.8	0.0	44.8	46.0
	PRODUÇÃO	1 851 962	1 826 556	1 827 035	-1.3	0.0	46.8	48.5
	REND. MÉDIO	74 451	74 779	74 774	0.4	-0.0	--	--
MINAS GERAIS	ÁREA I	6 968	6 902	6 905	-0.9	0.0	12.5	12.9
	ÁREA II	6 918	6 902	6 905	-0.2	0.0	12.5	13.0
	PRODUÇÃO	518 243	508 625	508 769	-1.8	0.0	13.1	13.5
	REND. MÉDIO	74 912	73 692	73 681	-1.6	-0.0	--	--
ESPÍRITO SANTO	ÁREA I	2 618	2 503	2 508	-4.2	0.2	4.7	4.7
	ÁREA II	2 588	2 503	2 508	-3.1	0.2	4.7	4.7
	PRODUÇÃO	150 084	147 312	147 647	-1.6	0.2	3.8	3.9
	REND. MÉDIO	57 992	58 854	58 870	1.5	0.0	--	--
RIO DE JANEIRO	ÁREA I	2 269	2 175	2 175	-4.1	0.0	4.1	4.1
	ÁREA II	2 269	2 175	2 175	-4.1	0.0	4.1	4.1
	PRODUÇÃO	157 335	146 415	146 415	-6.9	0.0	4.0	3.9
	REND. MÉDIO	69 341	67 317	67 317	-2.9	0.0	--	--
SÃO PAULO	ÁREA I	13 108	12 846	12 846	-2.0	0.0	23.5	24.1
	ÁREA II	13 100	12 846	12 846	-1.9	0.0	23.6	24.2
	PRODUÇÃO	1 026 300	1 024 204	1 024 204	-0.2	0.0	25.9	27.2
	REND. MÉDIO	78 344	79 729	79 729	1.8	0.0	--	--
SUL	ÁREA I	8 175	8 343	8 443	3.3	1.2	14.7	15.8
	ÁREA II	8 173	8 343	8 443	3.3	1.2	14.7	15.9
	PRODUÇÃO	503 637	471 701	474 801	-5.7	0.7	12.7	12.6
	REND. MÉDIO	61 622	56 539	56 236	-8.7	-0.5	--	--
PARANÁ	ÁREA I	3 600	3 800	3 900	8.3	2.6	6.5	7.3
	ÁREA II	3 600	3 800	3 900	8.3	2.6	6.5	7.3
	PRODUÇÃO	247 200	217 700	220 800	-10.7	1.4	6.2	5.9
	REND. MÉDIO	68 667	57 289	56 615	-17.6	-1.2	--	--
SANTA CATARINA	ÁREA I	2 479	2 500	2 500	0.8	0.0	4.5	4.7
	ÁREA II	2 479	2 500	2 500	0.8	0.0	4.5	4.7
	PRODUÇÃO	166 587	158 848	158 848	-4.6	0.0	4.2	4.2
	REND. MÉDIO	67 199	63 539	63 539	-5.4	0.0	--	--
RIO GRANDE DO SUL	ÁREA I	2 096	2 043	2 043	-2.5	0.0	3.8	3.8
	ÁREA II	2 094	2 043	2 043	-2.4	0.0	3.8	3.8
	PRODUÇÃO	89 850	95 153	95 153	5.9	0.0	2.3	2.5
	REND. MÉDIO	42 908	46 575	46 575	8.5	0.0	--	--
CENTRO-OESTE	ÁREA I	11 882	10 984	11 091	-6.7	1.0	21.3	20.8
	ÁREA II	11 879	10 971	10 972	-7.6	0.0	21.4	20.6
	PRODUÇÃO	1 092 445	1 010 058	1 008 983	-7.6	-0.1	27.6	26.8
	REND. MÉDIO	91 964	92 066	91 960	-0.0	-0.1	--	--

TOMATE

Agosto 2021

GRANDES REGIÕES E UNIDADES DA FEDERAÇÃO	VARIÁVEL	SAFRA 2020	SAFRA 2021		VARIÇÃO (%)		PARTICIPAÇÃO	
			JULHO	AGOSTO	ANUAL	MENSAL	SAFRA 2020	SAFRA 2021
MATO GROSSO DO SUL	ÁREA I	47	37	39	-17.0	5.4	0.1	0.1
	ÁREA II	47	37	38	-19.1	2.7	0.1	0.1
	PRODUÇÃO	2 041	1 559	1 404	-31.2	-9.9	0.1	0.0
	REND. MÉDIO	43 426	42 135	36 947	-14.9	-12.3	--	--
MATO GROSSO	ÁREA I	177	178	178	0.6	0.0	0.3	0.3
	ÁREA II	177	178	178	0.6	0.0	0.3	0.3
	PRODUÇÃO	3 766	3 639	3 639	-3.4	0.0	0.1	0.1
	REND. MÉDIO	21 277	20 444	20 444	-3.9	0.0	--	--
GOIÁS	ÁREA I	11 308	10 419	10 524	-6.9	1.0	20.3	19.7
	ÁREA II	11 305	10 406	10 406	-8.0	0.0	20.4	19.6
	PRODUÇÃO	1 059 871	977 285	976 365	-7.9	-0.1	26.8	25.9
	REND. MÉDIO	93 752	93 916	93 827	0.1	-0.1	--	--
DISTRITO FEDERAL	ÁREA I	350	350	350	0.0	0.0	0.6	0.7
	ÁREA II	350	350	350	0.0	0.0	0.6	0.7
	PRODUÇÃO	26 767	27 575	27 575	3.0	0.0	0.7	0.7
	REND. MÉDIO	76 477	78 786	78 786	3.0	0.0	--	--

Nota - Área (ha), Produção (t) e Rendimento Médio (kg/ha).

Para as Unidades da Federação que, por força do calendário agrícola, ainda não dispõem das estimativas iniciais, os dados correspondem a uma projeção obtida a partir das informações de anos anteriores.

ÁREA I é a área plantada.

ÁREA II é a área colhida ou a ser colhida.

Fonte: IBGE, Diretoria de Pesquisas, Coordenação de Agropecuária, Levantamento Sistemático da Produção Agrícola, Agosto/2021.

TRIGO (em grão)

Agosto 2021

GRANDES REGIÕES E UNIDADES DA FEDERAÇÃO	VARIÁVEL	SAFRA 2020	SAFRA 2021		VARIACÃO (%)		PARTICIPACÃO	
			JULHO	AGOSTO	ANUAL	MENSAL	SAFRA 2020	SAFRA 2021
TOTAL	ÁREA I	2 377 560	2 673 182	2 689 782	13.1	0.6	100.0	100.0
	ÁREA II	2 376 445	2 672 752	2 688 752	13.1	0.6	100.0	100.0
	PRODUÇÃO	6 212 444	8 376 344	8 186 949	31.8	-2.3	100.0	100.0
	REND. MÉDIO	2 614	3 134	3 045	16.5	-2.8	--	--
NORDESTE	ÁREA I	3 000	6 000	6 000	100.0	0.0	0.1	0.2
	ÁREA II	3 000	6 000	6 000	100.0	0.0	0.1	0.2
	PRODUÇÃO	17 000	32 000	32 000	88.2	0.0	0.3	0.4
	REND. MÉDIO	5 667	5 333	5 333	-5.9	0.0	--	--
BAHIA	ÁREA I	3 000	6 000	6 000	100.0	0.0	0.1	0.2
	ÁREA II	3 000	6 000	6 000	100.0	0.0	0.1	0.2
	PRODUÇÃO	17 000	32 000	32 000	88.2	0.0	0.3	0.4
	REND. MÉDIO	5 667	5 333	5 333	-5.9	0.0	--	--
SUDESTE	ÁREA I	189 492	204 759	199 599	5.3	-2.5	8.0	7.4
	ÁREA II	189 492	204 759	198 999	5.0	-2.8	8.0	7.4
	PRODUÇÃO	627 520	594 092	592 869	-5.5	-0.2	10.1	7.2
	REND. MÉDIO	3 312	2 901	2 979	-10.1	2.7	--	--
MINAS GERAIS	ÁREA I	94 992	91 659	86 499	-8.9	-5.6	4.0	3.2
	ÁREA II	94 992	91 659	85 899	-9.6	-6.3	4.0	3.2
	PRODUÇÃO	296 770	244 192	242 969	-18.1	-0.5	4.8	3.0
	REND. MÉDIO	3 124	2 664	2 829	-9.4	6.2	--	--
SÃO PAULO	ÁREA I	94 500	113 100	113 100	19.7	0.0	4.0	4.2
	ÁREA II	94 500	113 100	113 100	19.7	0.0	4.0	4.2
	PRODUÇÃO	330 750	349 900	349 900	5.8	0.0	5.3	4.3
	REND. MÉDIO	3 500	3 094	3 094	-11.6	0.0	--	--
SUL	ÁREA I	2 127 919	2 404 958	2 425 158	14.0	0.8	89.5	90.2
	ÁREA II	2 127 404	2 404 528	2 424 728	14.0	0.8	89.5	90.2
	PRODUÇÃO	5 397 777	7 574 952	7 408 752	37.3	-2.2	86.9	90.5
	REND. MÉDIO	2 537	3 150	3 055	20.4	-3.0	--	--
PARANÁ	ÁREA I	1 116 000	1 192 800	1 213 000	8.7	1.7	46.9	45.1
	ÁREA II	1 116 000	1 192 800	1 213 000	8.7	1.7	47.0	45.1
	PRODUÇÃO	3 120 200	3 887 600	3 721 400	19.3	-4.3	50.2	45.5
	REND. MÉDIO	2 796	3 259	3 068	9.7	-5.9	--	--
SANTA CATARINA	ÁREA I	58 087	84 651	84 651	45.7	0.0	2.4	3.1
	ÁREA II	58 022	84 651	84 651	45.9	0.0	2.4	3.1
	PRODUÇÃO	173 417	275 638	275 638	58.9	0.0	2.8	3.4
	REND. MÉDIO	2 989	3 256	3 256	8.9	0.0	--	--
RIO GRANDE DO SUL	ÁREA I	953 832	1 127 507	1 127 507	18.2	0.0	40.1	41.9
	ÁREA II	953 382	1 127 077	1 127 077	18.2	0.0	40.1	41.9
	PRODUÇÃO	2 104 160	3 411 714	3 411 714	62.1	0.0	33.9	41.7
	REND. MÉDIO	2 207	3 027	3 027	37.2	0.0	--	--
CENTRO-OESTE	ÁREA I	57 149	57 465	59 025	3.3	2.7	2.4	2.2
	ÁREA II	56 549	57 465	59 025	4.4	2.7	2.4	2.2
	PRODUÇÃO	170 147	175 300	153 328	-9.9	-12.5	2.7	1.9
	REND. MÉDIO	3 009	3 051	2 598	-13.7	-14.8	--	--

TRIGO (em grão)

Agosto 2021

GRANDES REGIÕES E UNIDADES DA FEDERAÇÃO	VARIÁVEL	SAFRA 2020	SAFRA 2021		VARIÇÃO (%)		PARTICIPAÇÃO	
			JULHO	AGOSTO	ANUAL	MENSAL	SAFRA 2020	SAFRA 2021
MATO GROSSO DO SUL	ÁREA I	34 649	31 300	32 290	-6.8	3.2	1.5	1.2
	ÁREA II	34 649	31 300	32 290	-6.8	3.2	1.5	1.2
	PRODUÇÃO	72 563	65 730	42 262	-41.8	-35.7	1.2	0.5
	REND. MÉDIO	2 094	2 100	1 309	-37.5	-37.7	--	--
GOIÁS	ÁREA I	20 000	23 165	23 735	18.7	2.5	0.8	0.9
	ÁREA II	19 400	23 165	23 735	22.3	2.5	0.8	0.9
	PRODUÇÃO	86 184	99 070	100 566	16.7	1.5	1.4	1.2
	REND. MÉDIO	4 442	4 277	4 237	-4.6	-0.9	--	--
DISTRITO FEDERAL	ÁREA I	2 500	3 000	3 000	20.0	0.0	0.1	0.1
	ÁREA II	2 500	3 000	3 000	20.0	0.0	0.1	0.1
	PRODUÇÃO	11 400	10 500	10 500	-7.9	0.0	0.2	0.1
	REND. MÉDIO	4 560	3 500	3 500	-23.2	0.0	--	--

Nota - Área (ha), Produção (t) e Rendimento Médio (kg/ha).

Para as Unidades da Federação que, por força do calendário agrícola, ainda não dispõem das estimativas iniciais, os dados correspondem a uma projeção obtida a partir das informações de anos anteriores.

ÁREA I é a área plantada.

ÁREA II é a área colhida ou a ser colhida.

Fonte: IBGE, Diretoria de Pesquisas, Coordenação de Agropecuária, Levantamento Sistemático da Produção Agrícola, Agosto/2021.

UVA

Agosto 2021

GRANDES REGIÕES E UNIDADES DA FEDERAÇÃO	VARIÁVEL	SAFRA 2020	SAFRA 2021		VARIÇÃO (%)		PARTICIPAÇÃO	
			JULHO	AGOSTO	ANUAL	MENSAL	SAFRA 2020	SAFRA 2021
TOTAL	ÁREA I	74 826	74 993	74 981	0.2	-0.0	100.0	100.0
	ÁREA II	73 259	74 245	74 233	1.3	-0.0	100.0	100.0
	PRODUÇÃO	1 416 398	1 688 029	1 687 908	19.2	-0.0	100.0	100.0
	REND. MÉDIO	19 334	22 736	22 738	17.6	0.0	--	--
NORTE	ÁREA I	27	24	18	-33.3	-25.0	0.0	0.0
	ÁREA II	27	24	18	-33.3	-25.0	0.0	0.0
	PRODUÇÃO	209	188	136	-34.9	-27.7	0.0	0.0
	REND. MÉDIO	7 741	7 833	7 556	-2.4	-3.5	--	--
RONDÔNIA	ÁREA I	26	23	17	-34.6	-26.1	0.0	0.0
	ÁREA II	26	23	17	-34.6	-26.1	0.0	0.0
	PRODUÇÃO	197	176	124	-37.1	-29.5	0.0	0.0
	REND. MÉDIO	7 577	7 652	7 294	-3.7	-4.7	--	--
TOCANTINS	ÁREA I	1	1	1	0.0	0.0	0.0	0.0
	ÁREA II	1	1	1	0.0	0.0	0.0	0.0
	PRODUÇÃO	12	12	12	0.0	0.0	0.0	0.0
	REND. MÉDIO	12 000	12 000	12 000	0.0	0.0	--	--
NORDESTE	ÁREA I	10 429	10 482	10 482	0.5	0.0	13.9	14.0
	ÁREA II	9 714	10 282	10 282	5.8	0.0	13.3	13.9
	PRODUÇÃO	387 662	446 197	446 197	15.1	0.0	27.4	26.4
	REND. MÉDIO	39 908	43 396	43 396	8.7	0.0	--	--
PIAUI	ÁREA I	5	4	4	-20.0	0.0	0.0	0.0
	ÁREA II	5	4	4	-20.0	0.0	0.0	0.0
	PRODUÇÃO	120	96	96	-20.0	0.0	0.0	0.0
	REND. MÉDIO	24 000	24 000	24 000	0.0	0.0	--	--
CEARÁ	ÁREA I	26	23	23	-11.5	0.0	0.0	0.0
	ÁREA II	26	23	23	-11.5	0.0	0.0	0.0
	PRODUÇÃO	763	587	587	-23.1	0.0	0.1	0.0
	REND. MÉDIO	29 346	25 522	25 522	-13.0	0.0	--	--
PARAÍBA	ÁREA I	130	130	130	0.0	0.0	0.2	0.2
	ÁREA II	130	130	130	0.0	0.0	0.2	0.2
	PRODUÇÃO	2 600	2 600	2 600	0.0	0.0	0.2	0.2
	REND. MÉDIO	20 000	20 000	20 000	0.0	0.0	--	--
PERNAMBUCO	ÁREA I	8 299	8 256	8 256	-0.5	0.0	11.1	11.0
	ÁREA II	7 984	8 256	8 256	3.4	0.0	10.9	11.1
	PRODUÇÃO	338 837	390 640	390 640	15.3	0.0	23.9	23.1
	REND. MÉDIO	42 440	47 316	47 316	11.5	0.0	--	--
BAHIA	ÁREA I	1 969	2 069	2 069	5.1	0.0	2.6	2.8
	ÁREA II	1 569	1 869	1 869	19.1	0.0	2.1	2.5
	PRODUÇÃO	45 342	52 274	52 274	15.3	0.0	3.2	3.1
	REND. MÉDIO	28 899	27 969	27 969	-3.2	0.0	--	--
SUDESTE	ÁREA I	9 464	9 523	9 517	0.6	-0.1	12.6	12.7
	ÁREA II	9 456	9 509	9 503	0.5	-0.1	12.9	12.8
	PRODUÇÃO	171 203	170 116	170 044	-0.7	-0.0	12.1	10.1
	REND. MÉDIO	18 105	17 890	17 894	-1.2	0.0	--	--
MINAS GERAIS	ÁREA I	1 212	1 270	1 270	4.8	0.0	1.6	1.7
	ÁREA II	1 212	1 270	1 270	4.8	0.0	1.7	1.7
	PRODUÇÃO	18 723	19 534	19 534	4.3	0.0	1.3	1.2
	REND. MÉDIO	15 448	15 381	15 381	-0.4	0.0	--	--

UVA

Agosto 2021

GRANDES REGIÕES E UNIDADES DA FEDERAÇÃO	VARIÁVEL	SAFRA 2020	SAFRA 2021		VARIACÃO (%)		PARTICIPACÃO	
			JULHO	AGOSTO	ANUAL	MENSAL	SAFRA 2020	SAFRA 2021
ESPÍRITO SANTO	ÁREA I	207	203	197	-4.8	-3.0	0.3	0.3
	ÁREA II	207	203	197	-4.8	-3.0	0.3	0.3
	PRODUÇÃO	3 370	3 097	3 025	-10.2	-2.3	0.2	0.2
	REND. MÉDIO	16 280	15 256	15 355	-5.7	0.6	--	--
RIO DE JANEIRO	ÁREA I	23	28	28	21.7	0.0	0.0	0.0
	ÁREA II	20	19	19	-5.0	0.0	0.0	0.0
	PRODUÇÃO	191	126	126	-34.0	0.0	0.0	0.0
	REND. MÉDIO	9 550	6 632	6 632	-30.6	0.0	--	--
SÃO PAULO	ÁREA I	8 022	8 022	8 022	0.0	0.0	10.7	10.7
	ÁREA II	8 017	8 017	8 017	0.0	0.0	10.9	10.8
	PRODUÇÃO	148 919	147 359	147 359	-1.0	0.0	10.5	8.7
	REND. MÉDIO	18 575	18 381	18 381	-1.0	0.0	--	--
SUL	ÁREA I	54 716	54 771	54 771	0.1	0.0	73.1	73.0
	ÁREA II	53 872	54 237	54 237	0.7	0.0	73.5	73.1
	PRODUÇÃO	853 300	1 067 309	1 067 309	25.1	0.0	60.2	63.2
	REND. MÉDIO	15 839	19 679	19 679	24.2	0.0	--	--
PARANÁ	ÁREA I	4 000	4 000	4 000	0.0	0.0	5.3	5.3
	ÁREA II	4 000	4 000	4 000	0.0	0.0	5.5	5.4
	PRODUÇÃO	57 556	57 000	57 000	-1.0	0.0	4.1	3.4
	REND. MÉDIO	14 389	14 250	14 250	-1.0	0.0	--	--
SANTA CATARINA	ÁREA I	3 942	3 961	3 961	0.5	0.0	5.3	5.3
	ÁREA II	3 939	3 941	3 941	0.1	0.0	5.4	5.3
	PRODUÇÃO	60 388	58 816	58 816	-2.6	0.0	4.3	3.5
	REND. MÉDIO	15 331	14 924	14 924	-2.7	0.0	--	--
RIO GRANDE DO SUL	ÁREA I	46 774	46 810	46 810	0.1	0.0	62.5	62.4
	ÁREA II	45 933	46 296	46 296	0.8	0.0	62.7	62.4
	PRODUÇÃO	735 356	951 493	951 493	29.4	0.0	51.9	56.4
	REND. MÉDIO	16 009	20 552	20 552	28.4	0.0	--	--
CENTRO-OESTE	ÁREA I	190	193	193	1.6	0.0	0.3	0.3
	ÁREA II	190	193	193	1.6	0.0	0.3	0.3
	PRODUÇÃO	4 024	4 219	4 222	4.9	0.1	0.3	0.3
	REND. MÉDIO	21 179	21 860	21 876	3.3	0.1	--	--
MATO GROSSO DO SUL	ÁREA I	5	5	5	0.0	0.0	0.0	0.0
	ÁREA II	5	5	5	0.0	0.0	0.0	0.0
	PRODUÇÃO	59	54	57	-3.4	5.6	0.0	0.0
	REND. MÉDIO	11 800	10 800	11 400	-3.4	5.6	--	--
MATO GROSSO	ÁREA I	52	52	52	0.0	0.0	0.1	0.1
	ÁREA II	52	52	52	0.0	0.0	0.1	0.1
	PRODUÇÃO	1 287	1 290	1 290	0.2	0.0	0.1	0.1
	REND. MÉDIO	24 750	24 808	24 808	0.2	0.0	--	--
GOIÁS	ÁREA I	76	79	79	3.9	0.0	0.1	0.1
	ÁREA II	76	79	79	3.9	0.0	0.1	0.1
	PRODUÇÃO	1 411	1 566	1 566	11.0	0.0	0.1	0.1
	REND. MÉDIO	18 566	19 823	19 823	6.8	0.0	--	--
DISTRITO FEDERAL	ÁREA I	57	57	57	0.0	0.0	0.1	0.1
	ÁREA II	57	57	57	0.0	0.0	0.1	0.1
	PRODUÇÃO	1 267	1 309	1 309	3.3	0.0	0.1	0.1
	REND. MÉDIO	22 228	22 965	22 965	3.3	0.0	--	--

Nota - Área (ha), Produção (t) e Rendimento Médio (kg/ha).

Para as Unidades da Federação que, por força do calendário agrícola, ainda não dispõem das estimativas iniciais, os dados correspondem a uma projeção obtida a partir das informações de anos anteriores.

ÁREA I é a área plantada.

ÁREA II é a área colhida ou a ser colhida.

Fonte: IBGE, Diretoria de Pesquisas, Coordenação de Agropecuária, Levantamento Sistemático da Produção Agrícola, Agosto/2021.

Colaboradores externos

Governo Federal

Companhia Nacional de Abastecimento - CONAB
Banco do Brasil - BB
Banco Central do Brasil - BACEN
Ministério da Agricultura, Pecuária e Abastecimento – MAPA
Empresa Brasileira de Pesquisa Agropecuária – EMBRAPA
Instituto Nacional de Colonização e Reforma Agrária – INCRA
Banco do Nordeste do Brasil S/A
Comissão Executiva do Plano da Lavoura Cacaueira - CEPLAC
Instituto Brasileiro do Meio Ambiente e dos Recursos Naturais Renováveis- IBAMA
Instituto Nacional de Meteorologia – INMET

Rondônia

Associação de Assistência Técnica e Extensão Rural - EMATER/RO
Comissão Executiva do Plano da Lavoura Cacaueira - CEPLAC/RO
Secretaria de Estado da Agricultura, Desenvolvimento, Regularização Fundiária – SEAGRI
Superintendência Federal de Agricultura - SFA/RO/MAPA
Agência de Defesa Sanitária Agrosilvopastoril de Rondônia – IDARON
BANCO DA AMAZÔNIA S.A. – BASA
Centro Gestor e Operacional do Sistema de Proteção da Amazônia – SIPAM
Secretaria de Estado de Planejamento Orçamento e Gestão – SEPOG

Acre

Secretaria de Estado de Produção e Agronegócio – SEPA
Secretaria de Estado de Planejamento e Gestão – SEPLAG
Federação da Agricultura e Pecuária do Estado do Acre- FAEAC
Superintendência Federal de Agricultura - SFA/Ac

Amazonas

Banco da Amazônia
Secretaria de Estado da Produção Rural
Secretaria de Estado de Planejamento, Desenvolvimento, Ciência, Tecnologia e Inovação
Secretaria de Estado do Meio Ambiente
Sindicato e Organização das Cooperativas do Estado do Amazonas - OCB-AM
Superintendência da Zona Franca de Manaus - SUFRAMA

Roraima

Agência de Defesa Agropecuária de Roraima - ADERR
Federação da Agricultura de Roraima - FAERR
Secretaria de Agricultura, Pecuária e Abastecimento
Secretaria Estadual de Planejamento do Estado de Roraima - SEPLAN
Secretaria de Planejamento e Desenvolvimento
Sindicato dos Trabalhadores e Trabalhadoras Rurais de Boa Vista - STTR-BV
Superintendência Federal de Agricultura

Pará

Agência de Defesa Agropecuária do Estado do Pará - ADEPARÁ
Empresa de Assistência Técnica e Extensão Rural do Estado do Pará – EMATER

Amapá

Banco da Amazônia
Centro de Pesquisa Agroflorestal do Amapá - CPAF-AP
Federação da Agricultura e Pecuária do Estado do Amapá - FAEAP
Instituto de Desenvolvimento Rural do Amapá - RURAP
Instituto de Estudos e Pesquisas do Estado do Amapá - IEPA
Instituto Nacional de Colonização e Reforma Agrária - INCRA
Secretaria de Planejamento e Desenvolvimento
Secretaria de Estado do Desenvolvimento Rural
Serviço Nacional de Aprendizagem Rural - SENAR

Superintendência Federal de Agricultura

Tocantins

Agência de Defesa Agropecuária do Estado do Tocantins - ADAPEC
Instituto de Desenvolvimento Rural do Estado do Tocantins - RURALTINS
Secretaria do Planejamento e Orçamento do Estado do Tocantins

Maranhão

Agência Estadual de Defesa Agropecuária – AGED
Agência Estadual de Pesquisa Agropecuária e Extensão Rural – AGERP
Empresa Brasileira de Pesquisas Agropecuárias – Embrapa Cocais
Federação da Agricultura e Pecuária do Maranhão - FAEMA
Instituto Maranhense de Estudos Socioeconômicos e Cartográficos – IMESC
Ministério da Agricultura – Superintendência Federal no Maranhão – SFA
Secretaria de Estado de Agricultura Familiar – SAF

Piauí

Agência de Defesa Agropecuária do Piauí - ADAPI
Instituto de Assistência Técnica de Extensão Rural do Piauí - EMATER
Secretaria de Estado do Desenvolvimento Rural

Ceará

Agência de Defesa Agropecuária – ADAGRI
Empresa de Assistência Técnica e Extensão Rural do Ceará - EMATERCE
Federação da Agricultura e Pecuária do Estado do Ceará – FAEC
Instituto de Desenvolvimento da Fruticultura e Agroindústria – Instituto Frutal
Instituto de Pesquisa e Estratégia Econômica do Ceará - IPECE
Instituto Caju do Brasil - ICB
Serviço de Agricultura Familiar e Cooperativismo – SEAF
Secretaria de Desenvolvimento Agrário do Ceará - SDA
Secretaria de Desenvolvimento Econômico e Trabalho do Estado do Ceará – SEDET

Rio Grande do Norte

Associação Norte-Rio-Grandense de Criadores do Rio Grande do Norte - ANORC
Instituto de Assistência Técnica e Extensão Rural do Rio Grande do Norte – EMATER
Empresa de Pesquisa Agropecuária do Rio Grande do Norte - EMPARN
Federação dos Trabalhadores Rurais Agricultores e Agricultoras Familiares do Estado do Rio Grande do Norte - FETARN
Instituto de Desenvolvimento Econômico e Meio Ambiente - IDEMA
Secretaria Estadual de Agricultura e Pesca
Serviço Brasileiro de Apoio às Micro e Pequenas Empresas - SEBRAE
Secretaria de Estado do Desenvolvimento Rural e da Agricultura Familiar – SEDRAF

Paraíba

Embrapa Algodão
Secretaria do Desenvolvimento da Agropecuária e da Pesca - ADAP
Empresa Paraibana de Pesquisa, Extensão Rural e Regularização Fundiária - EMPAER
Secretaria de Planejamento, Orçamento e Gestão - SEPLAG
Defesa Civil Estadual

Pernambuco

Companhia de Desenvolvimento dos Vales do São Francisco e do Parnaíba - CODEVASF
Empresa Brasileira de Pesquisa Agropecuária - EMBRAPA Semiárido
Instituto Agrônomo de Pernambuco - IPA

Alagoas

Secretaria de Estado do Planejamento, Gestão e Patrimônio - SEPLAG
Secretaria da Agricultura, Pecuária, Irrigação, Pesca e Aquicultura - SEAGRI
Agência de Defesa e Inspeção Agropecuária de Alagoas - ADEAL
Instituto de Inovação para o Desenvolvimento Rural Sustentável de Alagoas - EMATER

Sergipe

Empresa de Desenvolvimento Agropecuário de Sergipe- EMDAGRO
Secretaria de Estado da Agricultura, Desenvolvimento Agrário e Pesca - SEAGRI
Banco do Estado de Sergipe - BANESE
Superintendência Federal de Agricultura
Secretaria de Estado Geral de Governo - SEGG

Bahia

Secretaria da Agricultura, Pecuária, Irrigação, Pesca e Aquicultura - SEAGRI
Secretaria de Desenvolvimento Rural – DAS
Superintendência De Estudos Econômicos E Sociais - SEI
Federação da Agricultura e Pecuária – FAEB

Minas Gerais

Empresa de Assistência Técnica e Extensão Rural do Estado de Minas Gerais - EMATER
Federação de Agricultura e Pecuária do Estado de Minas Gerais - FAEMG
Centrais de Abastecimento de Minas Gerais - CEASA/MINAS
Empresa de Pesquisa Agropecuária de Minas Gerais - EPAMIG
Fundação João Pinheiro - FJP
Secretaria de Estado de Agricultura, Pecuária e Abastecimento - SEAPA
Instituto Mineiro de Agropecuária - IMA

Espírito Santo

Instituto Capixaba de Pesquisa e Extensão Rural – INCAPER
Instituto Jones do Santos Neves – IJSN
Secretaria Estadual de Agricultura – SAEG-ES
Organização das Cooperativas do Brasil – OCB-ES

Rio de Janeiro

Centrais de Abastecimento do Estado do Rio de Janeiro - CEASA/RJ
Fundação Centro Estadual de Estatísticas, Pesquisas e Formação de Servidores Públicos do Rio de Janeiro - CEPERJ
Empresa de Assistência Técnica e Extensão Rural do Estado do Rio de Janeiro - Emater-Rio
EMBRAPA – Empresa Brasileira de Pesquisa Agropecuária - Agroindústria de Alimentos
EMBRAPA-Solos - Empresa Brasileira de Pesquisa Agropecuária – Solos – CNPS
Federação da Agricultura, Pecuária e Pesca do Estado do Rio de Janeiro – Faerj
Fundação Instituto de Pesca do Estado do Rio de Janeiro - FIPERJ
Federação das Indústrias do Estado do Rio de Janeiro - FIRJAN
Empresa de Pesquisa Agropecuária do Estado do Rio de Janeiro - Pesagro-Rio
Secretaria de Estado de Agricultura, Pecuária, Pesca e Abastecimento (Conselho Estadual de Desenvolvimento Rural e Sustentável) - SEAPPA / CEDRUS.
Serviço de Apoio às Micro e Pequenas Empresas no Estado do Rio de Janeiro - SEBRAE/RJ

São Paulo

Associação Nacional dos Exportadores de Sucos Cítricos – CITRUSBR
Associação Paulista dos Produtores, Fornecedores e Consumidores de Florestas Plantadas – FLORESTAR SP;
Companhia de Entrepósitos e Armazéns Gerais de São Paulo – CEAGESP;
Duratex S.A.;
Fundação Sistema Estadual de Análise de Dados – FSEADE;
Instituto de Economia Agrícola – IEA, da Secretaria de Agricultura e Abastecimento do Estado de São Paulo – SAA-SP;
Sindicato Nacional da Indústria de Alimentação Animal – SINDIRAÇÕES;
União da Indústria de Cana de Açúcar – ÚNICA

Paraná

Secretaria de Estado da Agricultura e Abastecimento (SEAB) - Departamento de Economia Rural (DERAL);
- Organização das Cooperativas no Estado do Paraná - OCEPAR;
- Federação da Agricultura no Estado do Paraná - FAEP;
- Instituto Paranaense de Desenvolvimento Econômico e Social - IPARDES.

Santa Catarina

Empresa de Pesquisa Agropecuária e Extensão Rural de Santa Catarina - EPAGRI
Federação dos Trabalhadores na Agricultura do Estado de Santa Catarina - FETAESC
Sindicato e Organização das Cooperativas do Estado de Santa Catarina – OCESC

Rio Grande do Sul

Associação Riograndense de Empreendimento de Assistência Técnica e Extensão Rural - EMATER/RS -
(Coordenação de Planejamento - CPLAN)
Companhia Estadual de Silos e Armazéns - CESA
Departamento de Planejamento e Fomento Agrícola da Secretaria Estadual de Agricultura, Pecuária e
Agronegócio - DPFA
Federação da Agricultura do Estado do Rio Grande do Sul – FARSUL
Federação das Associações dos Municípios do RS – FAMURS
Federação das Cooperativas Agropecuárias do RS LTDA - FECOAGRO/RS
Federação dos Trabalhadores da Agricultura no RS - FETAG
Fundação Estadual de Proteção Ambiental “Henrique Luís Roessler/RS” - FEPAM
Instituto Riograndense do Arroz – IRGA
Departamento de Economia e Estatística da SEPLAG - DEE
Secretaria Estadual de Agricultura, Pecuária e Desenvolvimento Rural – SEAPDR/RS

Mato Grosso do Sul

Secretária do Estado da Fazenda – SEFAZ-MS
Secretária do Estado do Meio Ambiente, Desenvolvimento Econômico, Produção e Agricultura Familiar –
SEMAGRO-
Agência de Desenvolvimento Agrário e Extensão Rural – Agraer-MS
Associação dos Produtores de Bioenergia do Mato Grosso do Sul Biosul-MS
Agência Estadual Sanitária e Vegetal – IAGRO-MS
Superintendência Federal de Agricultura, Pecuária e Abastecimento – SFA-MS/MAPA
Federação da Agricultura e Pecuária do Estado de Mato Grosso do Sul – FAMASUL

Mato Grosso

Instituto Mato-grossense de Economia Agropecuária - IMEA
Associação Mato-grossense dos Produtores de Algodão - AMPA
Instituto de Defesa Agropecuária de Mato Grosso - INDEA/MT
Organização das Cooperativas do Brasil - OCB/MT
Universidade Federal de Mato Grosso - UFMT
Empresa Mato-grossense de Pesquisa, assistência e Extensão Rural - EMPAER
Secretaria de Planejamento e Gestão do Governo do Estado - SEPLAG
Secretaria de Estado e Desenvolvimento Econômico do Estado - SEDEC
Observatório do Agronegócio do Governo do Estado de Mato Grosso
Secretaria da Agricultura Familiar do Governo do Estado - SEAF
Associação dos Produtores de Feijão - APROFIR

Goiás

Agência Goiana de Assistência Técnica, Extensão Rural e Pesquisa Agropecuária - EMATER-GO
Agência Goiana de Defesa Agropecuária – Agrodefesa
Universidade Federal de Goiás – UFG
Federação da Agricultura e Pecuária de Goiás – FAEG
Associação Goiana dos Produtores de Algodão – AGOPA
Instituto Mauro Borges de Estatísticas e Estudos Socioeconômicos – IMB
Secretaria de Estado de Agricultura, Pecuária e Abastecimento – SEAPA

Distrito Federal

Centrais de Abastecimento do Distrito Federal - CEASA-DF
Cooperativa Agrícola do Rio Preto - COARP
Cooperativa Agropecuária da Região do Distrito Federal - COOPA-DF
Empresa de Assistência Técnica e Extensão Rural do Distrito Federal - EMATER-DF
Secretaria de Estado da Agricultura, Abastecimento e Desenvolvimento Rural, Subsecretaria de Defesa
Agropecuária

Supervisores Estaduais de Pesquisas Agropecuárias

UF	SUPERVISOR / e-mail	ENDEREÇO	TELEFONE(S)
RO	ANTONIONY DOS SANTOS SOUZA antoniony.souza@ibge.gov.br	Av. Duque de Caxias, nº 1.223 CEP 78900-040, Porto Velho	(69) 3533-9812 / Voip 769-9812
AC	GARDENIA DE OLIVEIRA SALES gardenia.sales@ibge.gov.br	Av. Benjamin Constant, nº 506 CEP 69900-160, Rio Branco	(68) 3224-1540/1382/1490
AM	IGO FABRICIO DOS SANTOS DA SILVA igo.silva@ibge.gov.br	Av.São Jorge, 624, Bairro São Jorge, CEP 69033- 180, Manaus	(92) 3306-2044 / 2068 Fax 3306-2044
RR	ROBERTO MAYKOT KUERTEN roberto.kuerten@ibge.gov.br	Av. Getúlio Vargas, 5795 - Centro CEP 69301-031, Boa Vista	(95) 3212-2108/2126 / Voip 795-2108
PA	THELMO ARAUJO DARIVA thelmo.dariva@ibge.gov.br	Av. Serzedelo Correa, 331 – Nazaré, CEP 66025- 240, Belém	(91) 3202-5616 Fax 3202-5632
AP	RAUL TABAJARA LIMA E SILVA raul.silva@ibge.gov.br	Rua São José, 2342 - Central CEP 68900-120, Macapá	(96) 3082-2717
TO	RONIGLESE PEREIRA DE CARVALHO TITO roniglese.tito@ibge.gov.br	Quadra 108 Norte, Alameda 4 nº 38 CEP 77006-100, Palmas	(63) 3215-1907/2001 r 2030 Fax 3215-2101
MA	FRANCISCO ALBERTO BASTOS OLIVEIRA francisco.oliveira@ibge.gov.br	Rua de Nazaré/Odylio Costa Filho 49 - 3ºand CEP 65010-410, São Luís	(98) 2106-6029/6042 / Voip 798-6029/6042
PI	PEDRO ANDRADE DE OLIVEIRA pedro.oliveira@ibge.gov.br	Rua Simplicio Mendes 436/N - Centro, CEP 64000- 110, Teresina	(86) 2106 4166 / Fax 2106-4162
CE	REGINA LUCIA FEITOSA DIAS regina.dias@ibge.gov.br	Av. 13 de Maio 2901 – Benfica CEP 60040-531, Fortaleza	(85) 3464-5375/5376 Fax 3464-5369
RN	JOÃO MARIA DE GOIS JUNIOR joao.gois@ibge.gov.br	Pça Cívica(Antiga Pedro Velho,161) Bairro Petrópolis CEP59020-400 Natal	(84) 3203-6175/ VOIP: 784 6175
PB	JOSÉ RINALDO DE SOUZA José.souza@ibge.gov.br	Rua Irineu Pinto 94 – Centro CEP 58010-100, João Pessoa	(83) 2106-6635/6600 Fax 2106-6612
PE	REMONDE DE LOURDES GONDIM OLIVEIRA remonde.oliveira@ibge.gov.br	Pça Min.João Gonçalves de Souza s/n 4ªAla Sul,CEP 50670-900,Recife	(81) 3272-4050/4051 Fax 3272-4051
AL	WANDERSON JUNIO AZEVEDO DA SILVA wanderson.silva@ibge.gov.br	Av.Comendador Gustavo Paiva, 2789 Ed. Norcon Empresarial 2º and CEP 57031-360, Maceió	(82) 2123-4267 Fax 2123-4248 2123-4255
SE	HELLIE DE CASSIA NUNES MANSUR hellie.mansur@ibge.gov.br	Av Francisco Porto, 107 CEP 49025-230, Aracaju	(79) 3217-4357/ Fax 3217-6798
BA	AUGUSTO SAMPAIO BARRETO augusto.barreto@ibge.gov.br	Av Estados Unidos nº50/4ºand, Comércio, CEP 40010-020,Salvador	(71) 3507-4700 ramais 2040/2062
MG	HUMBERTO SILVA AUGUSTO humberto.augusto@ibge.gov.br	Rua Oliveira 523, 4 and, sala s/n Cruzeiro CEP 30310-150,B.Horizonte	(31) 2105-2470 / 2471 / 2473
ES	DARCY ANDERSON DALTIO darcy.daltio@ibge.gov.br	Av.N.Governador Carlos Lindemberg, 596/Centro, CEP 29900-020, Vitória	(27) 3264-0128 / 3371-5857
RJ	MAURO ANDRÉ RATZSCH DE ANDREAZZI mauro.andreazzi@ibge.gov.br	Av. Beira Mar,436, 5º and,Castelo, CEP 20021-060, Rio de Janeiro	(21) 2142-3777
SP	BIANCA SCHMID bianca.schmid@ibge.gov.br	Rua Urussuí 93/9ºand., Itaim Bibi CEP 04542-050, São Paulo	(11) 2105-8329
PR	JORGE MRYCZKA jorge.mryczka@ibge.gov.br	Rua Carlos de Carvalho 75 Conj.22 CEP 80410-180, Curitiba	(41) 3595-4444
SC	VALMIR BOSIO valmir.bosio@ibge.gov.br	Rua Tenente Silveira, 94/11ºandar CEP 88010-300, Florianópolis	(48) 3212-3202/3206 Fax 3212-3205
RS	FERNANDA ASSAIFE DE MELLO fernanda.mello@ibge.gov.br	Rua Augusto de Carvalho 1.205/4º and.CEP 90010- 390,Porto Alegre	(51) 3778-5150/5152 Fax 3228-4116
MS	ALEXANDER BRUNO PEGORARE alexander.pegorare@ibge.gov.br	Rua Barão do Rio Branco 1.431 CEP 79002-174, Campo Grande	(67) 3320-4239 / Voip 727/4239
MT	PEDRO NESSI SNIZEK pedro.junior@ibge.gov.br	Av Ten Cel Duarte 407/1º andar CEP 78005-750, Cuiabá	(65) 3928-6135
GO	VANESSA CRISTINA LOPES vanessa.lopes@ibge.gov.br	Rua 85, 759 Setor Sul CEP 74605-020, Goiânia	(62) 3239-8131/8116 / Fax 3239-8104
DF	ELTON MENDES FIOR elton.fior@ibge.gov.br	SCRS 509 – Bloco A - Lojas 1/5 CEP 70360-510, Brasília	(61) 3319-2159/2125 Voip 761/ 2125/2159