

Sistema Nacional de Índices de Preços ao Consumidor
SNIPC

IPCA

Julho 2017

IPCA - Brasil variação 12 meses

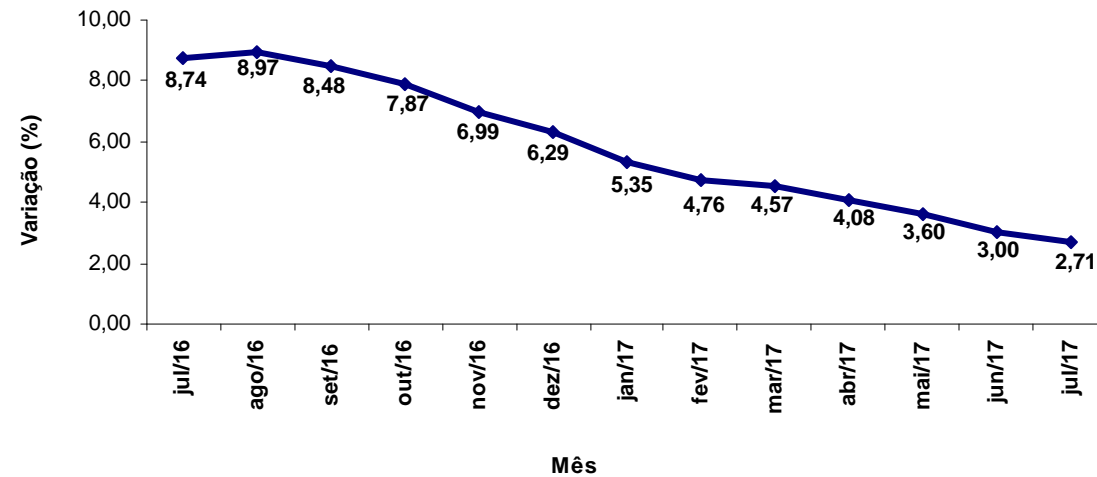

IPCA - Brasil variação mensal

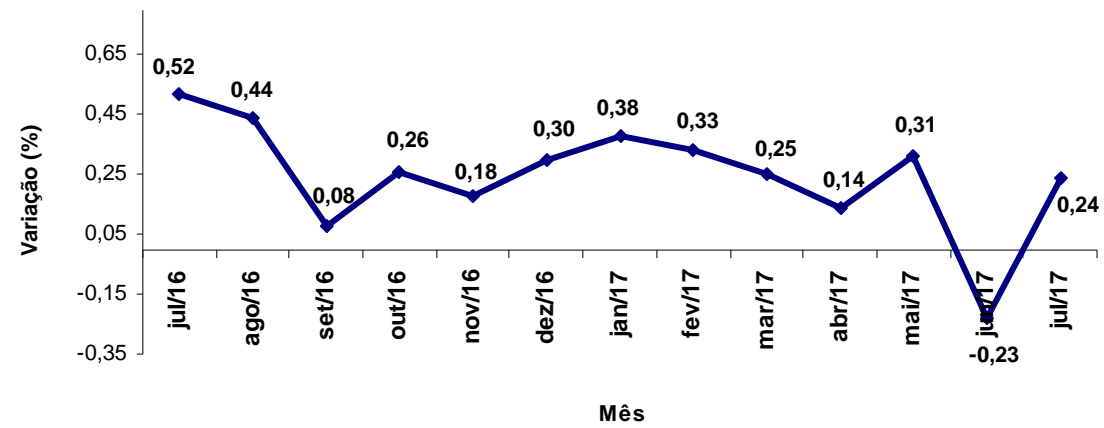

IPCA – Variação mensal por região

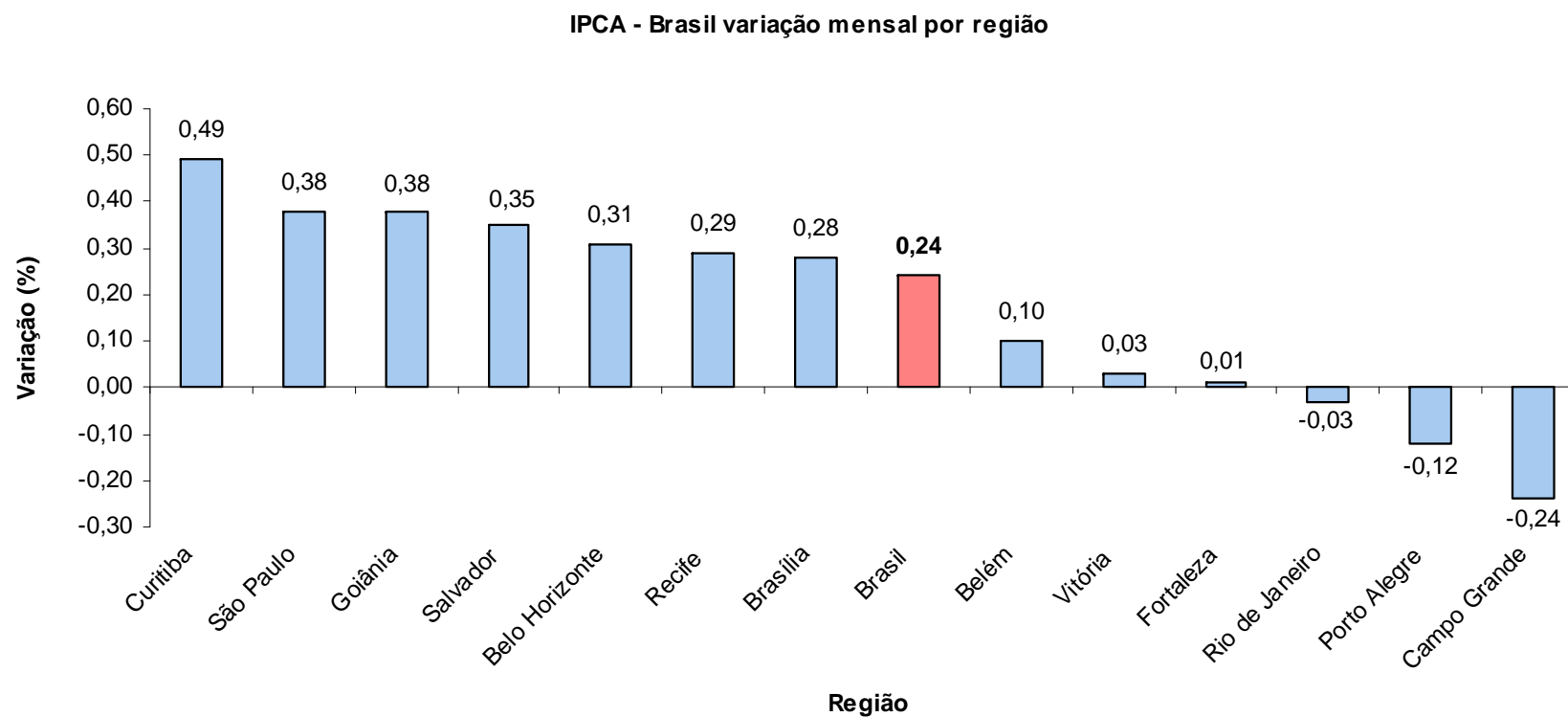

IPCA– Variação 12 meses por região

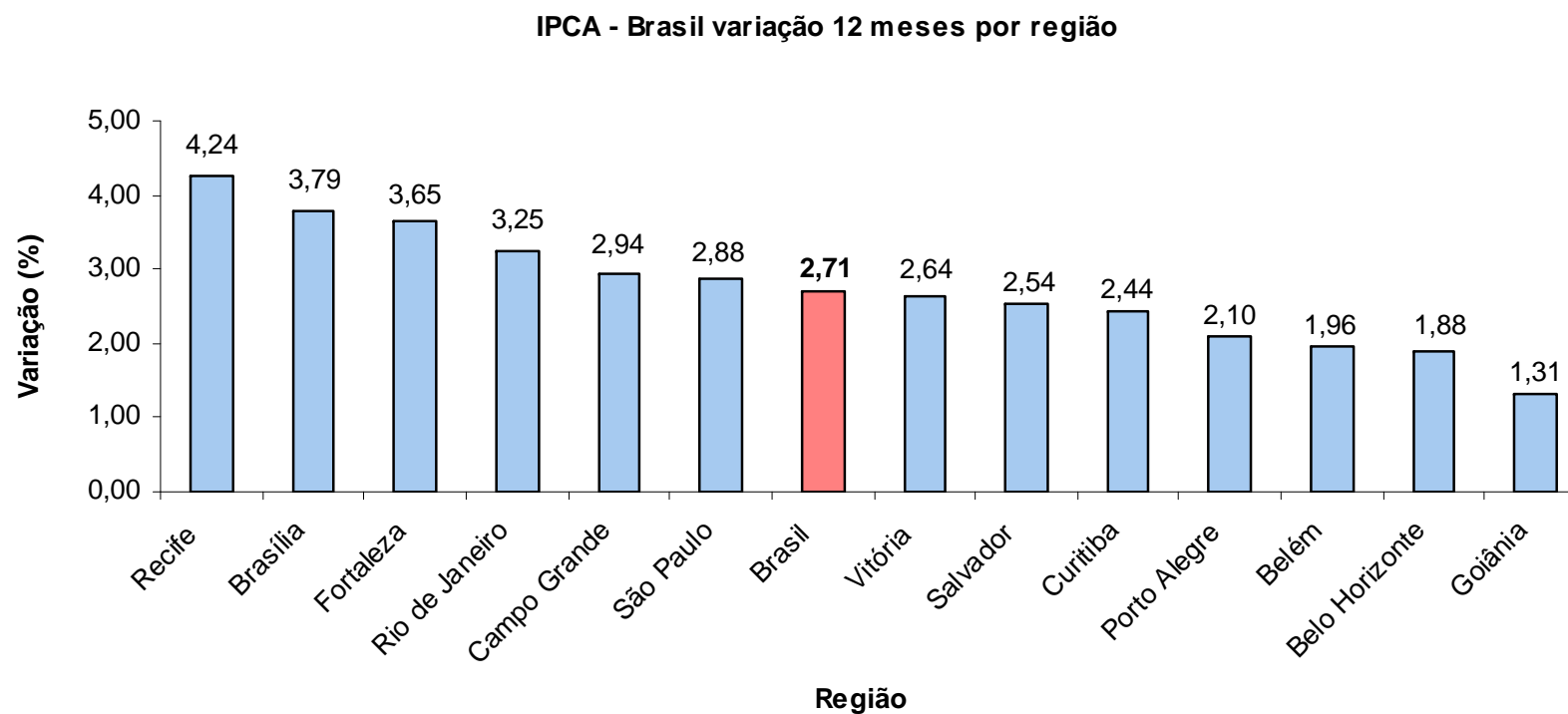

Região	Peso Regional (%)	Variação (%)		Variação Acumulada (%)	
		Junho	Julho	Ano	12 meses
Curitiba	7,79	-0,14	0,49	1,77	2,44
São Paulo	30,67	-0,31	0,38	1,41	2,88
Goiânia	3,59	-0,04	0,38	0,73	1,31
Salvador	7,35	-0,08	0,35	1,66	2,54
Belo Horizonte	10,86	-0,48	0,31	0,89	1,88
Recife	5,05	-0,09	0,29	2,55	4,24
Brasília	2,80	-0,22	0,28	1,51	3,79
Belém	4,65	-0,08	0,10	0,83	1,96
Vitória	1,78	-0,22	0,03	1,34	2,64
Fortaleza	3,49	-0,25	0,01	1,51	3,65
Rio de Janeiro	12,06	-0,09	-0,03	1,95	3,25
Porto Alegre	8,40	-0,28	-0,12	0,95	2,10
Campo Grande	1,51	-0,40	-0,24	0,59	2,94
Brasil	100,00	-0,23	0,24	1,43	2,71

Grupo	Variação (%)		Impacto (p.p.)	
	Junho	Julho	Junho	Julho
Índice Geral	-0,23	0,24	-0,23	0,24
Alimentação e Bebidas	-0,50	-0,47	-0,12	-0,12
Habitação	-0,77	1,64	-0,12	0,25
Artigos de Residência	-0,07	-0,23	0,00	-0,01
Vestuário	0,21	-0,42	0,01	-0,02
Transportes	-0,52	0,34	-0,09	0,06
Saúde e Cuidados Pessoais	0,46	0,37	0,05	0,04
Despesas Pessoais	0,33	0,36	0,04	0,04
Educação	0,08	-0,02	0,00	0,00
Comunicação	0,09	-0,02	0,00	0,00

Energia Elétrica Residencial - Variação nos meses de junho e julho

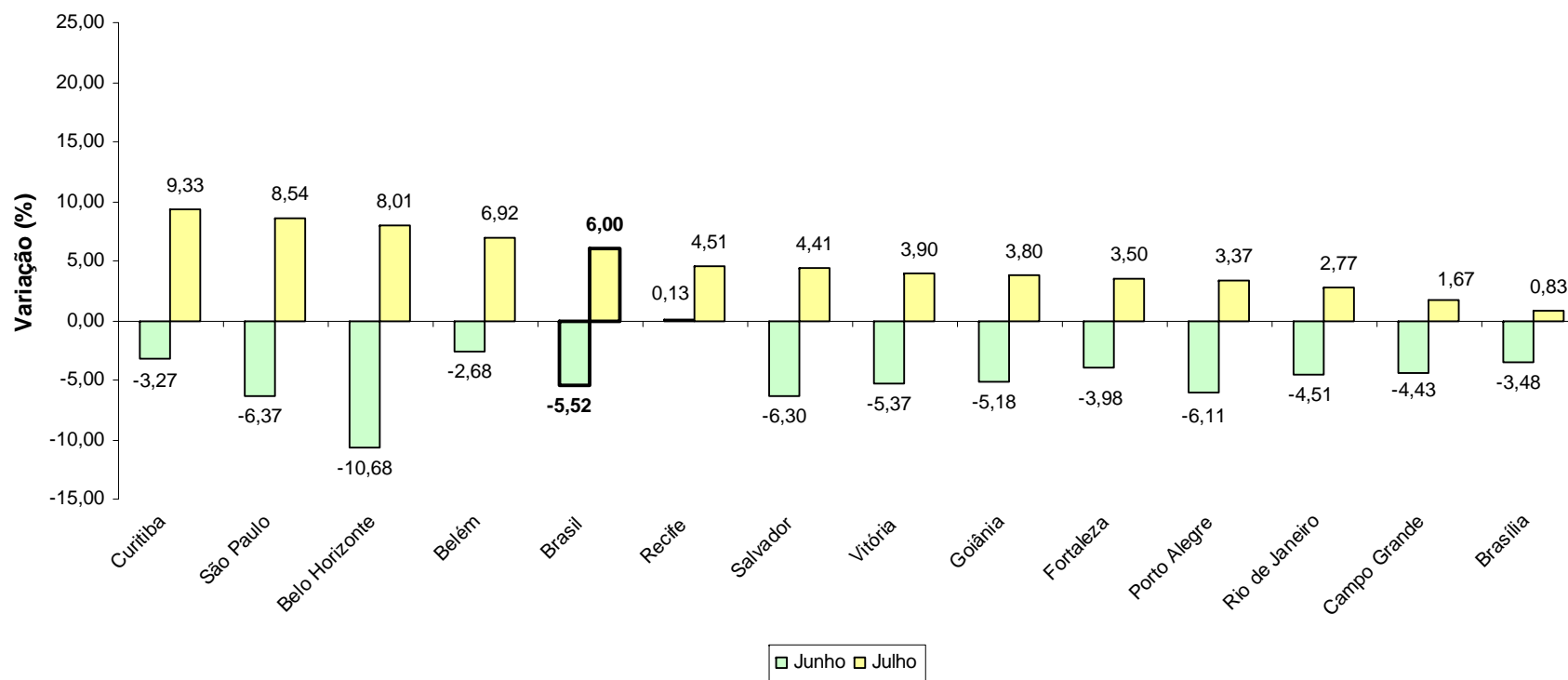

Região	Variação mensal (%)	
	Gasolina	Etanol
Rio de Janeiro	0,00	-1,73
Porto Alegre	-1,33	-1,35
Belo Horizonte	1,08	-0,64
Recife	-1,46	1,38
São Paulo	2,18	1,40
Brasília	0,87	-3,48
Belém	-0,01	-
Fortaleza	-1,41	-2,09
Salvador	7,21	3,71
Curitiba	1,98	0,16
Goiânia	-1,51	-2,46
Vitória	-0,45	-2,02
Campo Grande	0,65	-0,77
Brasil	1,06	0,73

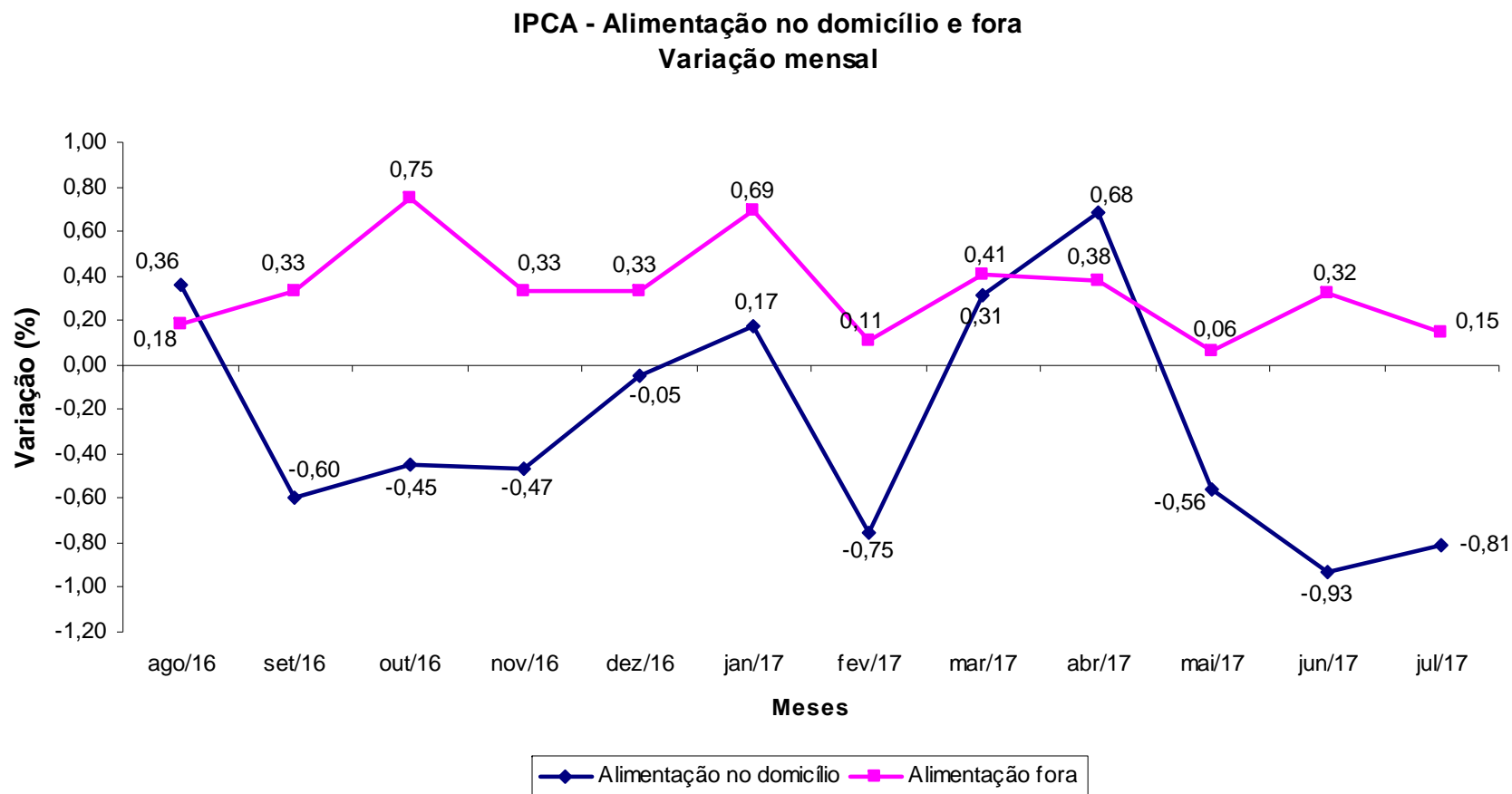

IPCA – Alimentação no domicílio – por região



Região	Variação (%)			Variação Acumulada (%)	
	Maio	Junho	Julho	Ano	12 meses
Goiânia	-0,49	-0,14	-1,80	-4,18	-6,82
Curitiba	-0,61	-1,13	-1,32	-3,95	-6,22
Campo Grande	-0,74	-1,32	-1,15	-4,24	-3,90
Belo Horizonte	-0,30	-1,31	-1,08	-3,22	-5,79
Vitória	-0,96	-1,26	-1,07	-2,59	-4,46
Rio de Janeiro	0,19	-0,97	-1,04	-1,47	-2,77
Fortaleza	-1,72	-1,23	-0,88	-2,57	0,88
São Paulo	-0,30	-0,92	-0,81	-1,08	-2,82
Belém	-1,19	-0,51	-0,79	-1,88	-2,65
Porto Alegre	-1,30	-1,45	-0,67	-1,59	-1,95
Recife	-0,21	-1,07	-0,15	-1,55	0,20
Salvador	-0,59	-0,20	-0,05	-0,31	-2,42
Brasília	-0,63	-0,43	0,06	-1,48	-2,91
Brasil	-0,56	-0,93	-0,81	-1,88	-3,07

IPCA – Alimentos - Principais quedas



Item	Variação (%)		Variação Acumulada (%)	
	Junho	Julho	Ano	12 meses
Batata-inglesa	-6,17	-22,73	-16,60	-51,97
Feijão-fradinho	-6,60	-7,11	-19,69	-10,37
Feijão-carioca	25,86	-5,39	-15,33	-50,54
Açúcar cristal	-0,74	-3,52	-11,10	-3,86
Leite longa vida	-0,72	-3,22	2,68	-22,67
Açúcar refinado	0,50	-2,62	-6,21	-2,77
Pescado	-1,60	-2,54	0,70	8,78
Frutas	-5,90	-2,35	-15,42	-5,03
Hortaliças	0,61	-2,28	7,08	-7,97
Alho	1,23	-2,18	3,32	-12,54
Arroz	-0,92	-1,52	-7,70	-3,51
Frango inteiro	-0,77	-1,36	-8,47	-2,36
Carnes	-1,23	-1,06	-3,71	0,38
Leite em pó	-0,54	-1,00	-4,07	7,71
Óleo de soja	-1,32	-0,88	-5,65	-0,82
Farinha de trigo	-0,89	-0,84	-7,87	-9,47
Pão de forma	0,82	-0,72	6,14	7,30
Queijo	-1,12	-0,53	0,20	4,02

Item	Variação (%)		Variação Acumulada (%)	
	Junho	Julho	Ano	12 meses
Tomate	-19,22	16,90	22,97	9,89
Cebola	-6,77	11,70	11,71	-8,26
Feijão-preto	2,01	5,44	-24,54	-27,25
Tempero misto	2,23	2,64	8,58	10,84
Cenoura	-9,68	1,62	10,63	-6,96
Ovos	-0,96	1,03	11,74	6,34
Lanche fora	0,62	0,92	2,88	6,57
Biscoito	-0,09	0,85	0,49	2,44
Café da manhã	0,64	0,74	2,63	8,21
Cerveja fora	0,15	0,70	2,41	4,40
Pão francês	0,44	0,65	1,79	1,53
Refrigerante fora	-0,84	0,65	0,63	5,29
Chocolate e achocolatado em pó	0,04	0,58	3,13	5,24
Carnes industrializadas	0,08	0,56	2,04	3,51

Região	Variação (%)		
	Junho	Julho	12 meses
Goiânia	1,32	1,71	2,84
Brasília	-0,62	1,06	4,35
Salvador	0,05	0,94	4,74
Belo Horizonte	0,41	0,81	5,71
Belém	0,44	0,43	4,22
Recife	-0,15	0,23	4,50
Curitiba	0,06	0,20	4,35
Porto Alegre	0,14	0,13	3,89
Campo Grande	-0,43	0,09	7,45
Vitória	0,69	0,02	4,06
Fortaleza	0,40	-0,03	3,22
São Paulo	0,53	-0,27	4,18
Rio de Janeiro	0,24	-0,32	2,51
Brasil	0,32	0,15	4,10

Item	Variação (%)		Variação Acumulada (%)	
	Junho	Julho	Ano	12 meses
Energia elétrica residencial	-5,52	6,00	6,39	2,96
Passagem aérea	6,89	5,75	-15,47	7,76
Ônibus interestadual	-1,94	2,15	-0,98	-1,82
Serviço bancário	1,44	1,38	4,78	6,18
Taxa de água e esgoto	2,16	1,21	5,47	6,54
Plano de saúde	1,05	1,06	7,68	13,55
Gasolina	-2,65	1,06	-4,56	-2,52
Condomínio	1,14	0,83	4,85	8,10
Etanol	-4,66	0,73	-11,76	0,50
Conserto de automóvel	0,81	0,69	2,01	3,72
Gás de botijão	0,38	0,65	3,90	8,22
Serviços médicos e dentários	0,63	0,55	4,01	6,33
Empregado doméstico	0,52	0,52	3,72	8,31
Mão de obra pequenos reparos	0,52	0,52	3,71	8,30

Item	Variação (%)		Variação Acumulada (%)	
	Junho	Julho	Ano	12 meses
Roupa feminina	0,21	-0,95	-0,01	0,46
Automóvel usado	-0,32	-0,93	-0,88	-3,33
Roupa infantil	0,51	-0,87	0,62	1,54
Automóvel novo	0,43	-0,64	-1,11	-0,56

Item	Variação (%)	
	Junho	Julho
IPCA	-0,23	0,24
Índice Serviços	0,43	0,33
Alimentação fora do domicílio	0,32	0,15
Aluguel residencial	0,26	0,03
Condomínio	1,14	0,83
Mudança	0,22	-0,77
Mão de obra	0,52	0,52
Consertos e manutenção	0,73	0,49
Passagem aérea	6,89	5,75
Transporte escolar	1,00	0,03
Seguro voluntário de veículo	0,67	0,34
Conserto de automóvel	0,81	0,69
Estacionamento	-0,51	-0,65
Lubrificação e lavagem	-1,11	3,87
Pintura de veículo	-1,25	3,85
Aluguel de veículo	-2,93	-1,88
Médico	0,24	0,42
Dentista	0,84	0,66
Fisioterapeuta	0,31	0,31

Item	Variação (%)	
	Junho	Julho
Psicólogo	1,70	0,11
Serviços laboratoriais e hospitalares	0,19	0,27
Serviços pessoais	0,55	0,51
Cinema	-0,57	1,64
Ingresso para jogo	1,11	0,49
Clube	0,41	0,57
Tratamento de animais	0,34	0,21
Locação de DVD	0,84	1,15
Boate e danceteria	0,39	-0,44
Motel	-0,63	0,12
Hotel	-0,05	-0,27
Excursão	-1,17	-0,31
Revelação e cópia	0,84	0,40
Cursos regulares	0,00	0,00
Fotocópia	1,92	-0,39
Cursos diversos	0,00	0,00
Telefone celular	0,00	0,00
Acesso à internet	1,57	0,00
Telefone com internet	0,00	0,00
TV por assinatura com internet	0,00	0,00

IPCA e Serviços - Variação 12 meses

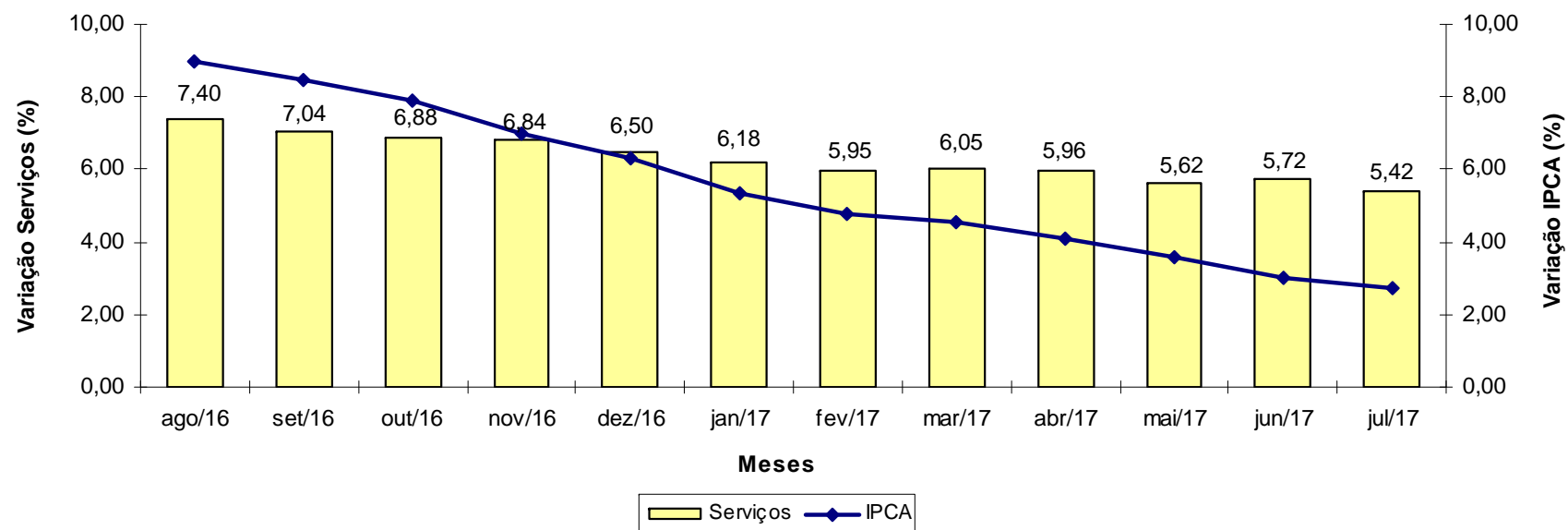

Item	Variação (%)	
	Junho	Julho
IPCA	-0,23	0,24
Índice Monitorados	-0,83	1,28
Taxa de água e esgoto	2,16	1,21
Gás de botijão	0,38	0,65
Gás encanado	2,49	0,00
Energia elétrica residencial	-5,52	6,00
Ônibus urbano	0,00	0,00
Táxi	0,00	0,00
Trem	0,00	0,00
Ônibus intermunicipal	0,18	-0,36
Ônibus interestadual	-1,94	2,15
Metrô	0,00	0,00
Transporte hidroviário	-1,05	2,74
Emplacamento e licença	0,35	0,35
Multa	0,00	0,00
Pedágio	0,09	0,01
Gasolina	-2,65	1,06
Óleo diesel	-1,16	-0,20
Gás veicular	3,02	-0,71
Produtos farmacêuticos	0,31	-0,06
Plano de saúde	1,05	1,06
Jogos de azar	0,00	0,00
Correio	2,14	0,00
Telefone fixo	0,00	0,00
Telefone público	0,27	0,46

IPCA e Monitorados - Variação 12 meses

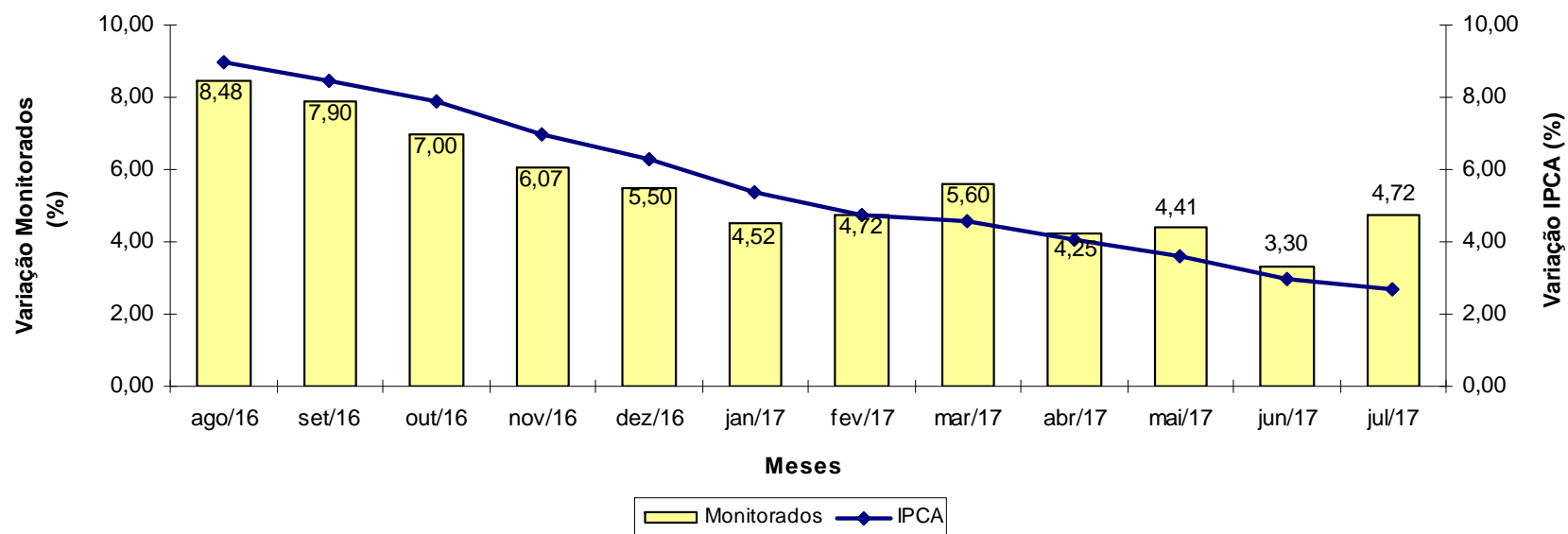

INPC

INPC - Brasil variação 12 meses

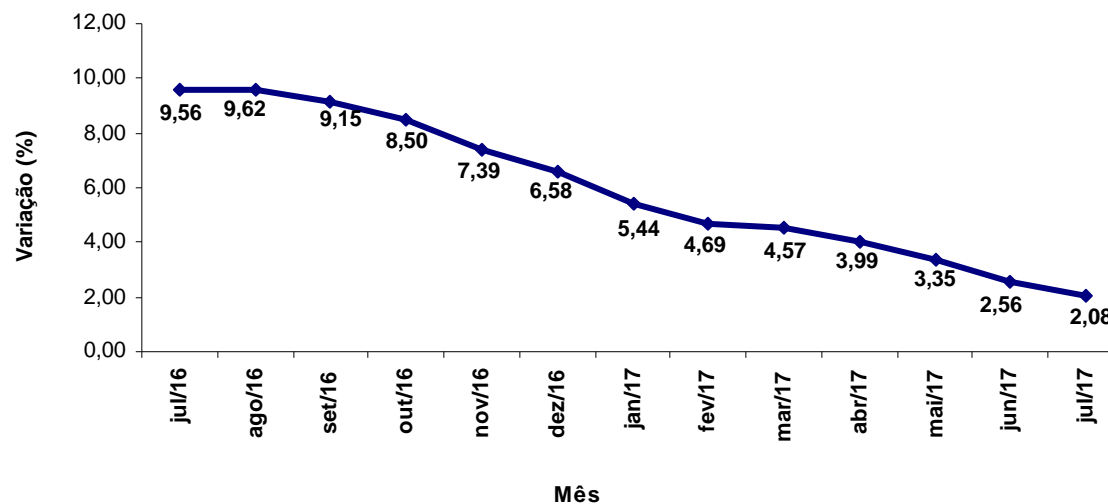

INPC - Brasil variação mensal

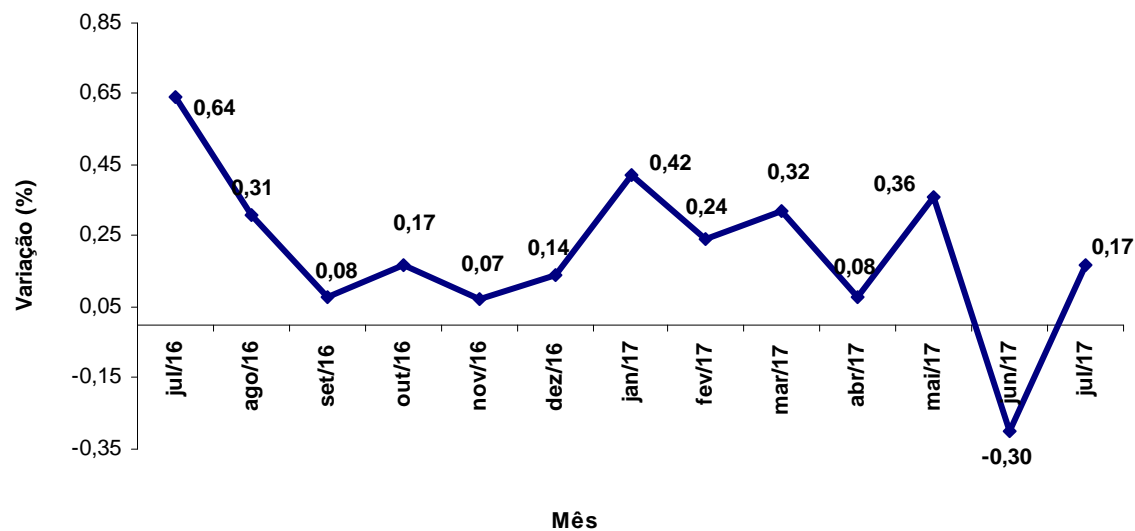

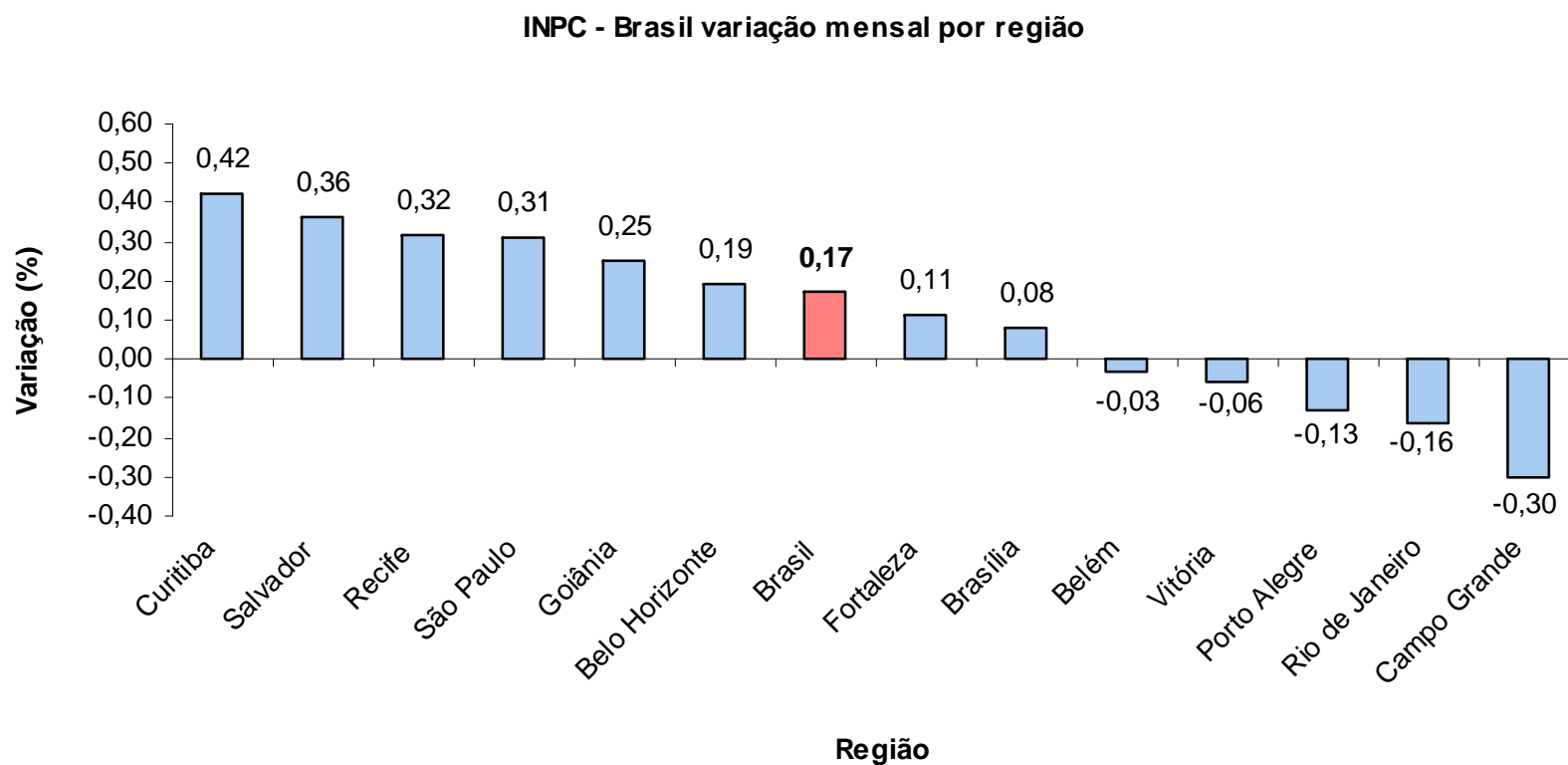

INPC – Variação 12 meses por região



INPC - Brasil variação 12 meses por região

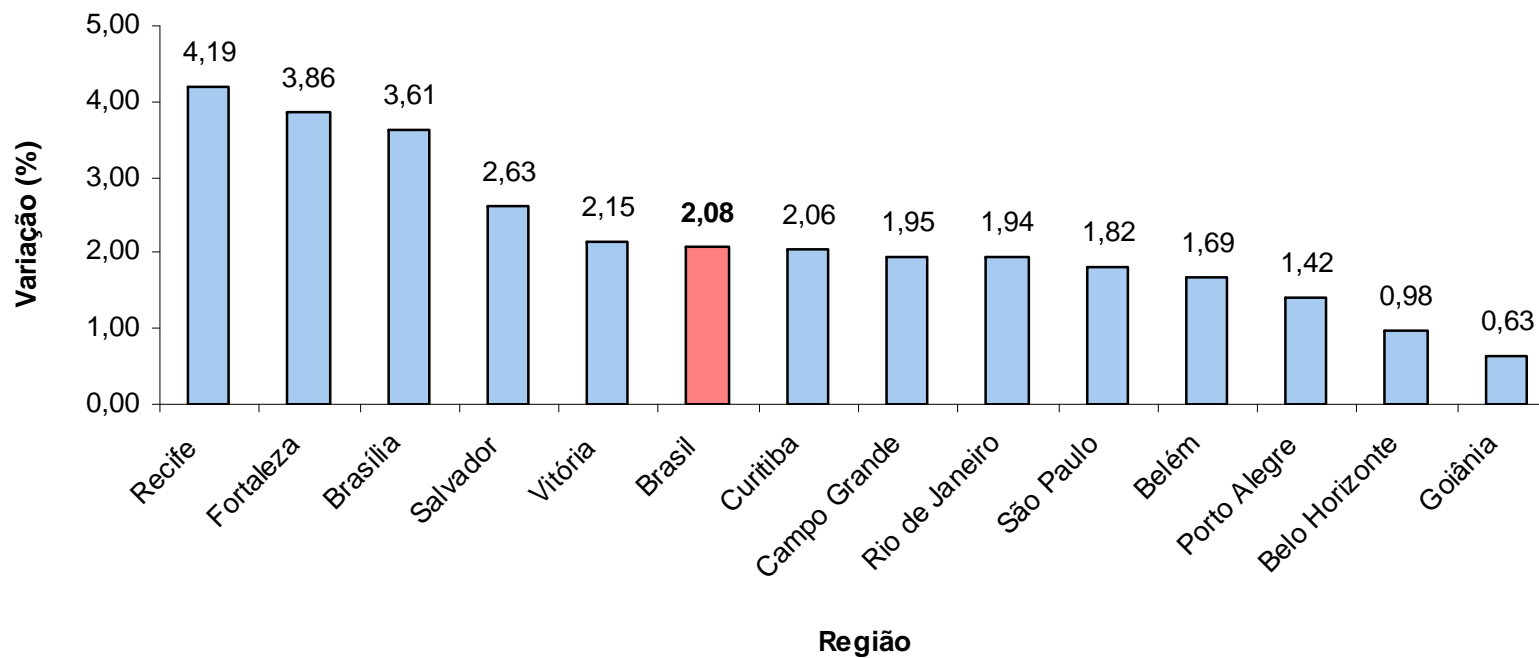

Grupo	Variação (%)		Impacto (p.p.)	
	Junho	Julho	Junho	Julho
Índice Geral	-0,30	0,17	-0,30	0,17
Alimentação e Bebidas	-0,52	-0,45	-0,16	-0,14
Habitação	-0,76	1,65	-0,14	0,29
Artigos de Residência	-0,04	-0,25	0,00	-0,01
Vestuário	0,28	-0,42	0,02	-0,03
Transportes	-0,52	0,16	-0,08	0,02
Saúde e Cuidados Pessoais	0,31	0,24	0,03	0,02
Despesas Pessoais	0,25	0,29	0,02	0,02
Educação	0,17	-0,04	0,01	0,00
Comunicação	0,05	-0,03	0,00	0,00

Região	Peso Regional (%)	Variação mensal (%)		Variação Acumulada (%)	
		Junho	Julho	Ano	12 meses
Curitiba	7,29	-0,20	0,42	1,92	2,06
Salvador	10,67	0,09	0,36	1,86	2,63
Recife	7,17	-0,26	0,32	2,48	4,19
São Paulo	24,24	-0,42	0,31	1,16	1,82
Goiânia	4,15	-0,12	0,25	0,39	0,63
Belo Horizonte	10,60	-0,64	0,19	0,56	0,98
Fortaleza	6,61	-0,35	0,11	1,58	3,86
Brasília	1,88	-0,21	0,08	1,95	3,61
Belém	7,03	-0,08	-0,03	0,84	1,69
Vitória	1,83	-0,33	-0,06	1,28	2,15
Porto Alegre	7,38	-0,41	-0,13	0,77	1,42
Rio de Janeiro	9,51	-0,27	-0,16	1,60	1,94
Campo Grande	1,64	-0,47	-0,30	0,11	1,95
Brasil	100,00	-0,30	0,17	1,30	2,08