

Sistema Nacional de Índices de Preços ao Consumidor
SNIPC

IPCA
Março 2016

IPCA - Brasil variação 12 meses

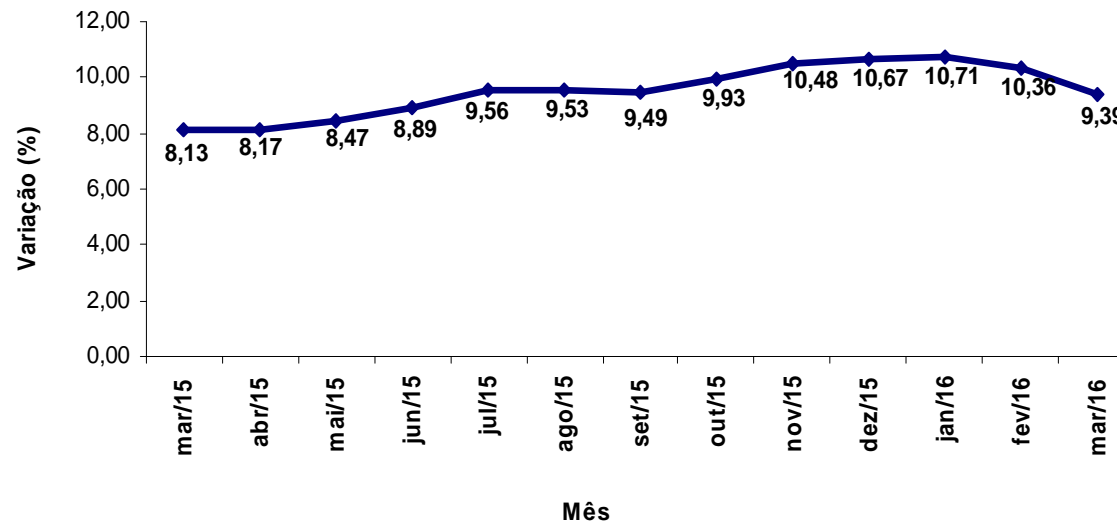

IPCA - Brasil variação mensal

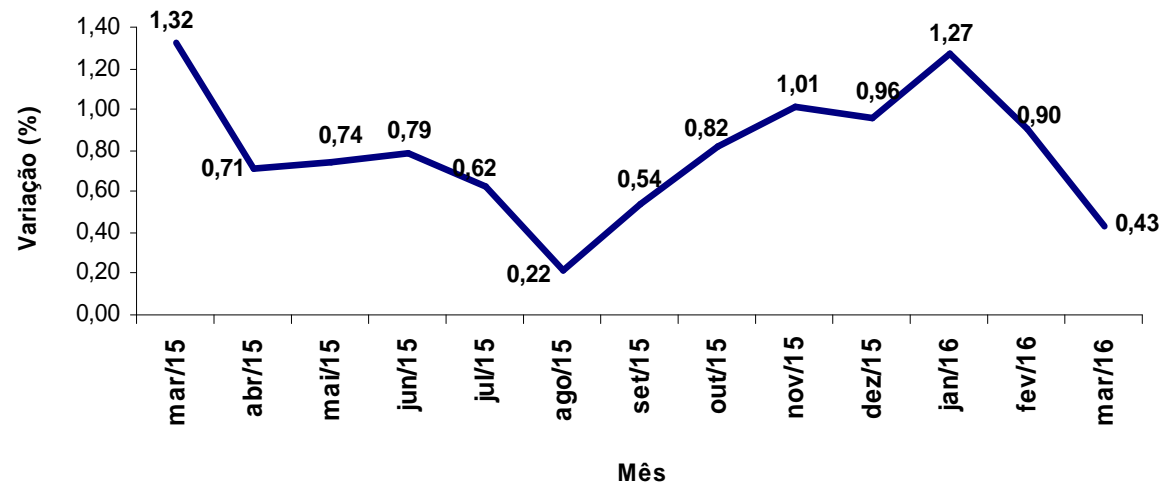

IPCA – Variação mensal por região

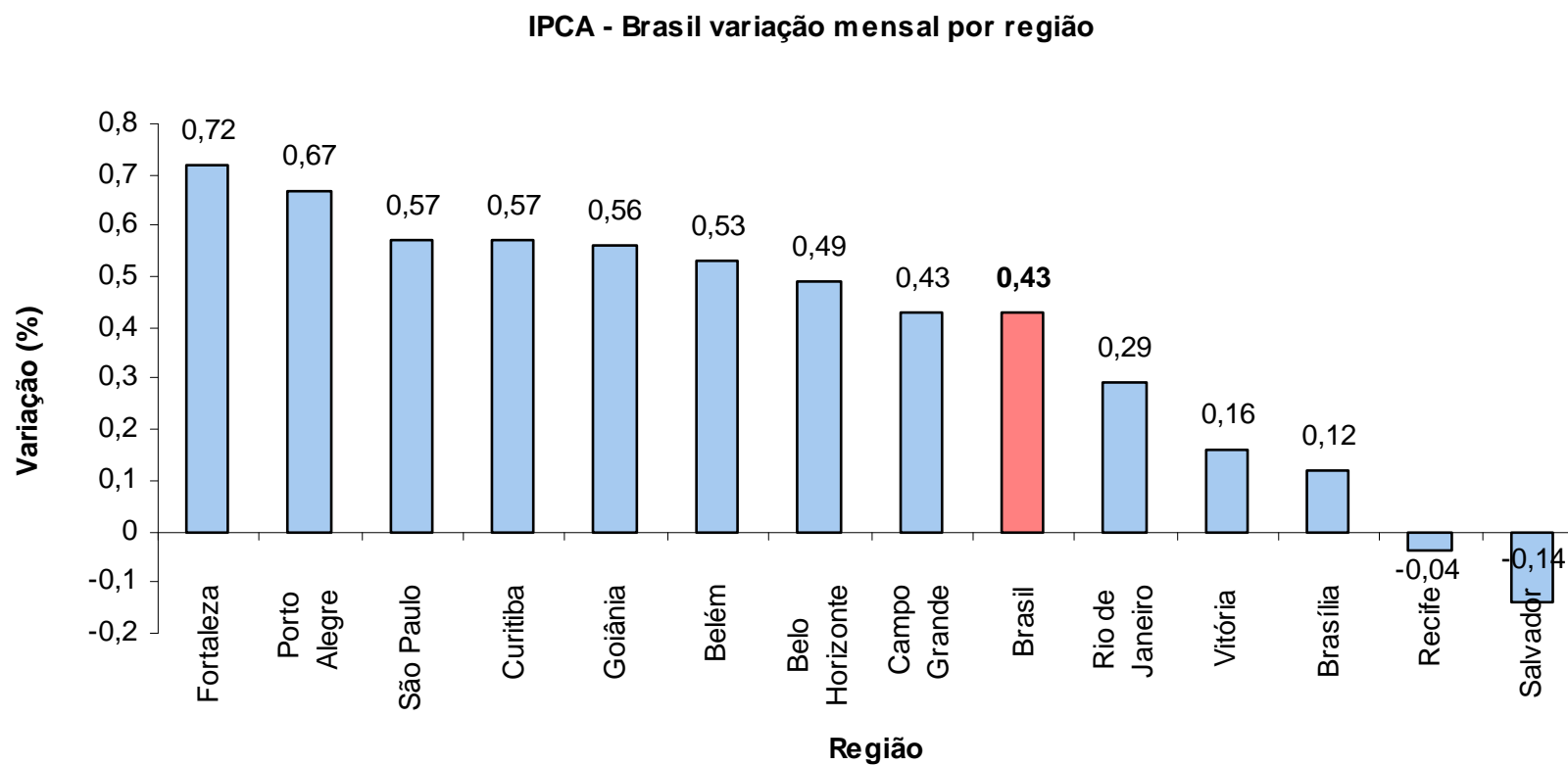

IPCA – Variação 12 meses por região



IPCA - Brasil variação 12 meses por região

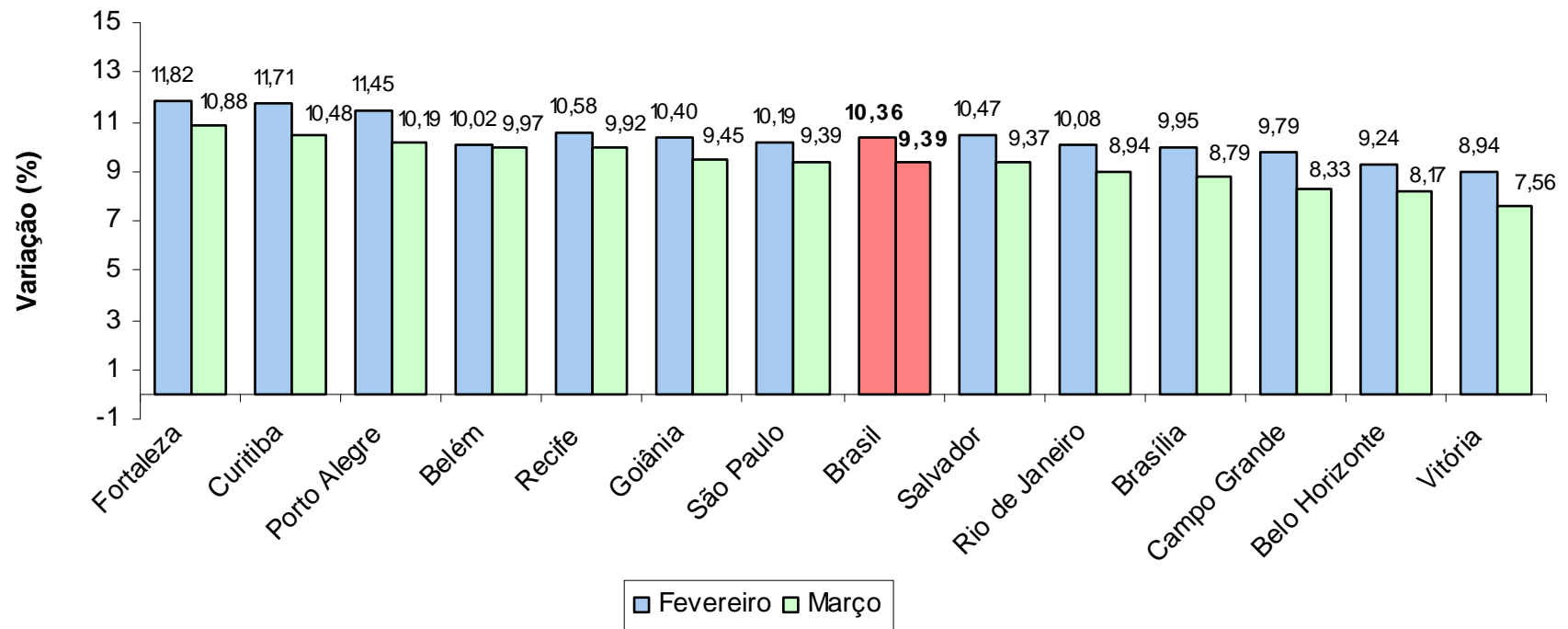

Região	Peso Regional (%)	Variação (%)		Variação Acumulada (%)	
		Fevereiro	Março	Ano	12 meses
Fortaleza	3,49	0,80	0,72	3,00	10,88
Porto Alegre	8,40	0,97	0,67	3,23	10,19
São Paulo	30,67	0,82	0,57	2,51	9,39
Curitiba	7,79	0,83	0,57	2,13	10,48
Goiânia	3,59	0,81	0,56	2,58	9,45
Belém	4,65	1,11	0,53	2,73	9,97
Belo Horizonte	10,86	0,99	0,49	2,68	8,17
Campo Grande	1,51	0,54	0,43	2,37	8,33
Rio de Janeiro	12,06	0,68	0,29	2,82	8,94
Vitória	1,78	0,28	0,16	1,59	7,56
Brasília	2,80	0,69	0,12	1,74	8,79
Recife	5,05	1,29	-0,04	2,58	9,92
Salvador	7,35	1,41	-0,14	2,98	9,37
Brasil	100,00	0,90	0,43	2,62	9,39

Grupo	Variação (%)		Impacto (p.p.)	
	Fevereiro	Março	Fevereiro	Março
Índice Geral	0,90	0,43	0,90	0,43
Alimentação e Bebidas	1,06	1,24	0,27	0,32
Habitação	-0,15	-0,64	-0,02	-0,10
Artigos de Residência	1,01	0,7	0,04	0,03
Vestuário	0,24	0,69	0,01	0,04
Transportes	0,62	0,16	0,11	0,03
Saúde e Cuidados Pessoais	0,94	0,78	0,11	0,08
Despesas Pessoais	0,77	0,6	0,08	0,06
Educação	5,90	0,63	0,27	0,03
Comunicação	0,66	-1,65	0,03	-0,06

IPCA = 0,43%

Participação no IPCA

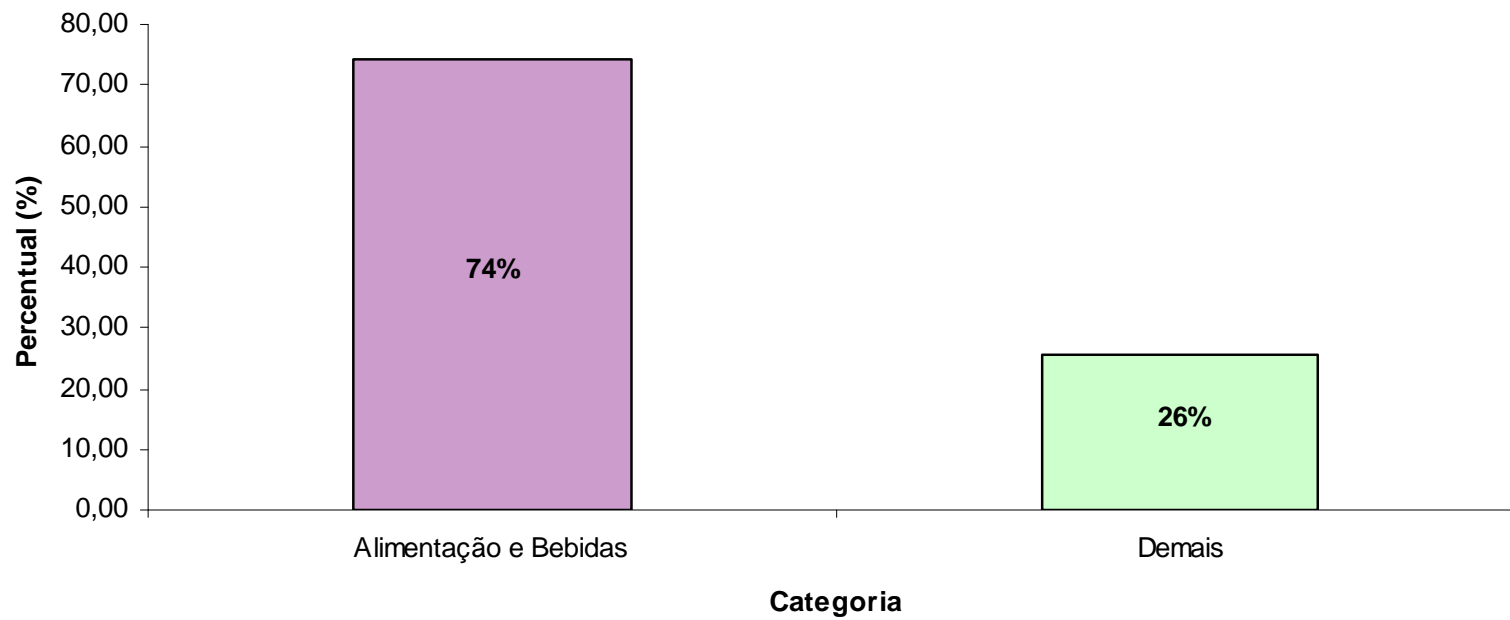

Região	Variação (%)		Variação Acumulada (%)	
	Fevereiro	Março	Ano	12 meses
Porto Alegre	1,35	2,15	4,77	14,77
Belo Horizonte	0,94	1,93	5,07	11,50
Vitória	0,36	1,89	6,00	13,75
Belém	1,99	1,67	6,11	14,61
Curitiba	0,96	1,61	4,38	14,20
São Paulo	0,47	1,38	3,76	12,17
Goiânia	-0,34	0,98	3,86	12,69
Brasília	1,79	0,92	4,75	13,25
Fortaleza	1,54	0,90	5,36	14,50
Campo Grande	0,43	0,86	3,96	13,30
Rio de Janeiro	0,81	0,55	4,15	11,99
Salvador	2,55	0,53	6,81	16,03
Recife	1,78	0,02	4,54	14,67
Brasil	1,06	1,24	4,65	13,27

Varição mensal, últimos 12 meses
Alimentação em casa e fora

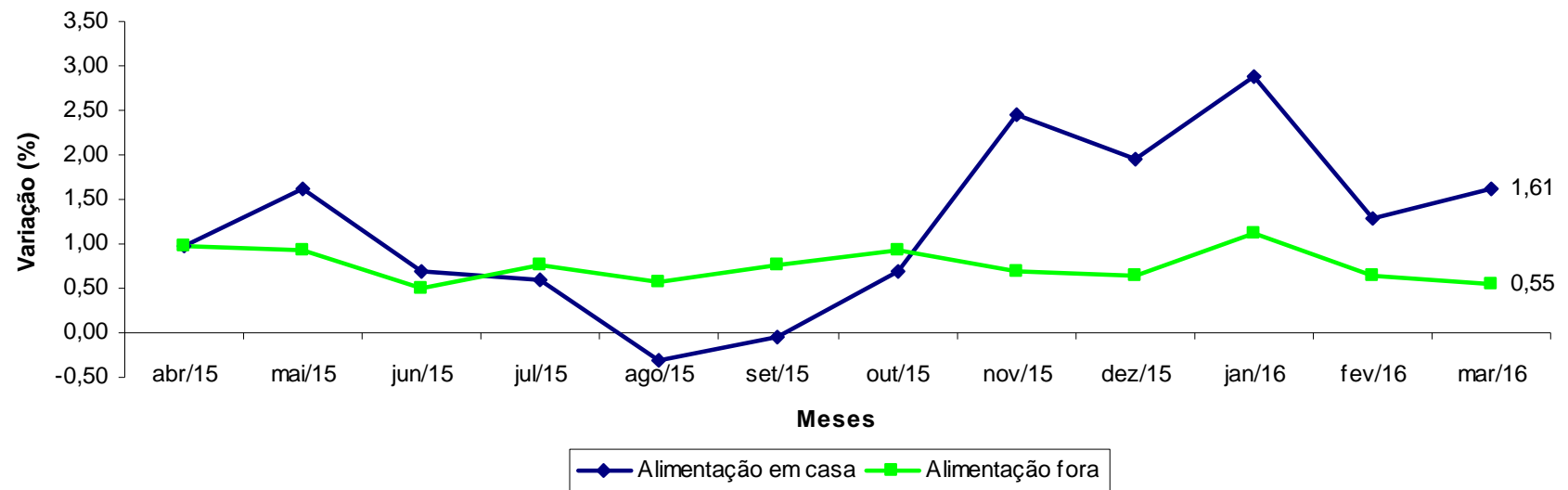

IPCA – Alimentos - Principais altas



Item	Variação (%)		Variação Acumulada (%)	
	Fevereiro	Março	Ano	12 meses
Cenoura	23,79	14,52	88,05	64,30
Manteiga	1,90	14,00	21,13	38,31
Açaí	10,06	13,64	25,25	0,83
Frutas	3,84	8,91	19,01	29,40
Alho	8,26	5,70	26,81	71,08
Feijão-preto	8,43	5,26	17,81	7,63
Leite longa vida	1,12	4,57	6,84	17,69
Feijão-carioca	6,82	4,10	19,27	19,31
Óleo de soja	3,92	3,90	11,55	23,99
Ovos	4,39	3,83	10,26	10,48
Chocolate e achocolatado em pó	0,09	3,53	4,75	13,00
Batata-inglesa	-5,70	3,47	11,99	17,17
Farinha de mandioca	11,40	3,37	23,59	23,41
Cafezinho	0,00	3,11	4,56	16,84
Açúcar refinado	4,42	2,91	15,27	49,24
Açúcar cristal	4,38	2,70	12,01	48,44
Hortaliças	5,05	2,34	15,89	16,84
Iogurte	0,49	2,10	2,46	10,31
Bolo	0,49	2,07	4,73	13,21
Cerveja	-0,22	2,02	2,07	9,76
Café da manhã	-0,98	1,89	2,67	12,01
Atomatado	1,27	1,86	5,04	14,66
Macarrão	0,06	1,65	3,21	13,25
Leite em pó	0,28	1,43	1,96	2,55
Café moído	1,04	1,36	4,26	13,67
Biscoito	0,59	1,23	2,46	7,68
Refrigerante fora	0,74	1,16	3,01	9,91
Suco de frutas	0,20	1,11	2,23	12,11
Margarina	2,47	1,00	5,61	11,82
Arroz	0,80	0,96	3,16	11,55
Pescado	1,91	0,95	6,03	10,29
Frango inteiro	0,26	0,94	1,75	15,59
Refrigerante	0,21	0,89	3,33	12,59
Pão francês	0,93	0,72	2,63	12,45
Refeição fora	0,66	0,68	2,61	9,82

Item	Variação (%)		Variação Acumulada (%)	
	Fevereiro	Março	Ano	12 meses
Tv, som e informática	2,80	2,08	7,16	13,81
Etanol	4,22	2,07	10,08	30,98
Motocicleta	2,10	1,94	4,65	3,62
Artigos de limpeza	1,07	1,74	4,74	12,75
Cigarro	1,89	1,48	7,34	7,41
Cabeleireiro	0,70	1,29	2,14	8,70
Higiene pessoal	1,90	1,25	3,71	11,61
Roupa feminina	-0,23	1,19	0,14	5,66
Plano de saúde	1,06	1,06	3,22	13,13
Eletrodomésticos	1,50	1,03	2,60	4,19
Emplacamento e licença	0,75	0,76	2,28	5,28
Empregado doméstico	0,66	0,72	2,17	8,08
Calçados	-0,32	0,72	0,29	4,27
Mão de obra pequenos reparos	0,58	0,64	1,15	4,90
Cursos regulares	7,43	0,62	8,10	8,98
Gasolina	0,55	0,59	3,05	12,72
Condomínio	-0,01	0,58	0,99	7,81
Conserto de automóvel	0,24	0,51	2,54	9,07

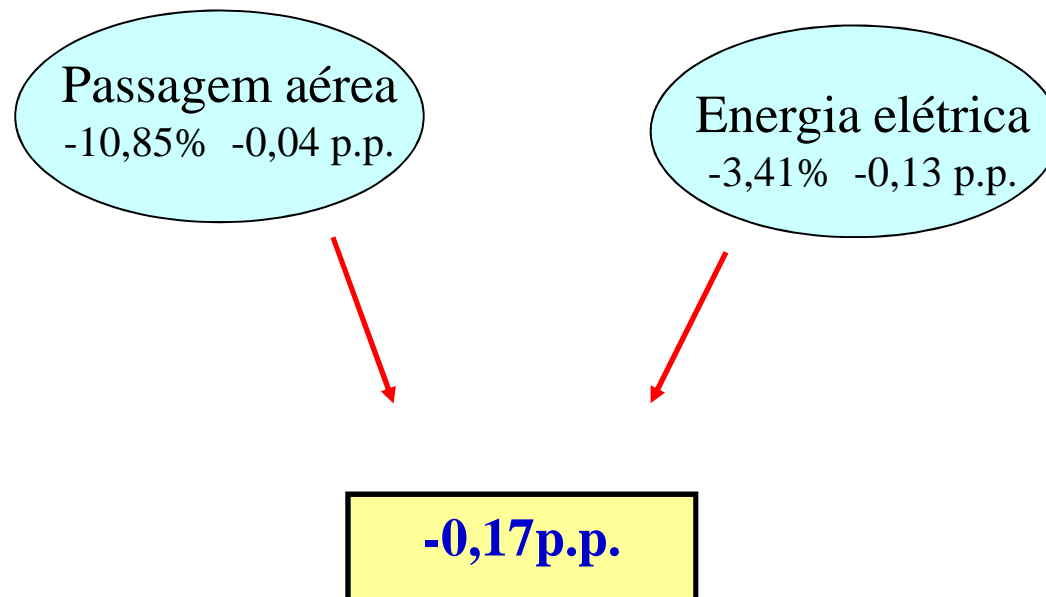

Varição mensal da energia elétrica jan/15 - mar/16

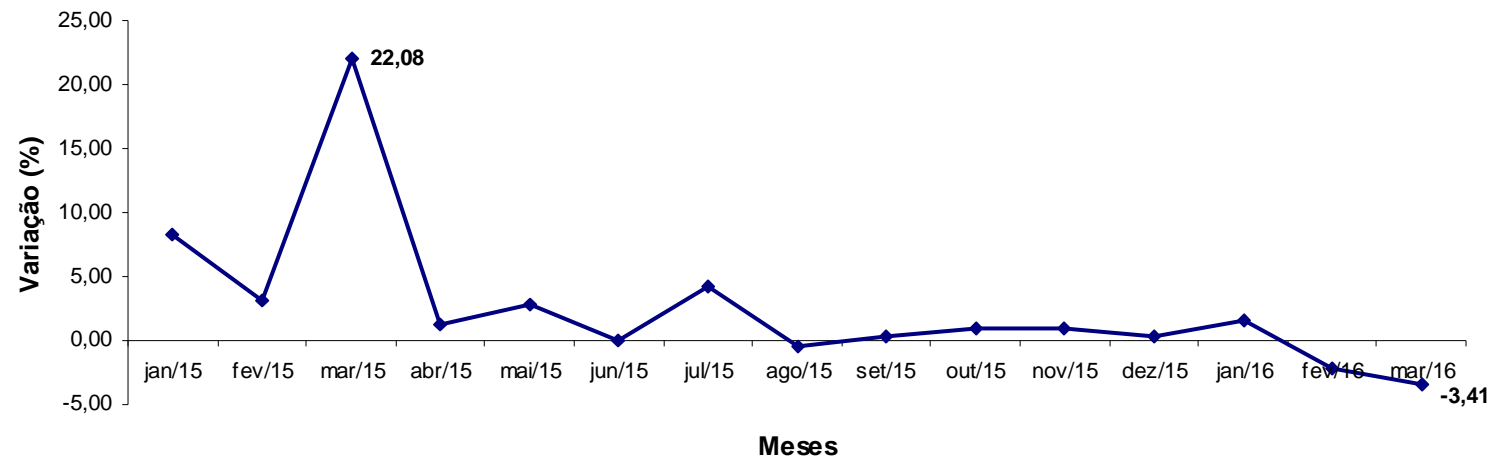

Varição 12 meses, mês a mês, da energia elétrica jan/15 - mar/16

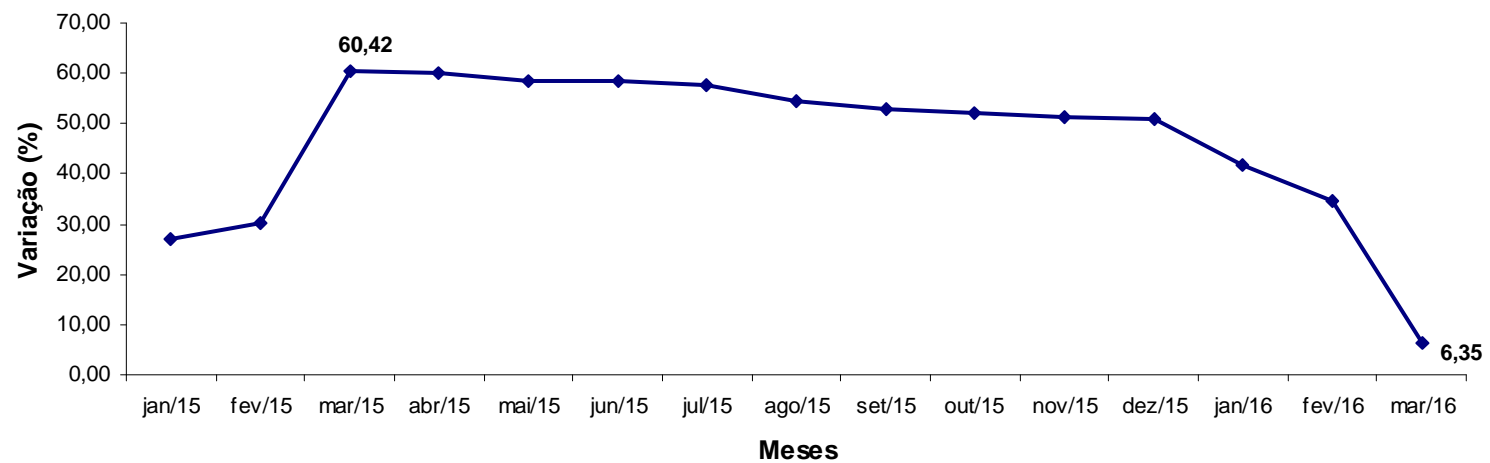

Item	Variação (%)		Variação Acumulada (%)	
	Fevereiro	Março	Ano	12 meses
Telefone fixo	-0,19	-2,89	-2,64	0,51
Telefone celular	0,20	-2,71	-2,51	1,52
Excursão	0,84	-2,49	5,19	4,23
Taxa de água e esgoto	1,72	-0,43	2,24	15,35
Gás de botijão	-0,57	-0,42	-1,08	18,94
Automóvel novo	0,58	-0,38	0,41	0,81

Item	Variação (%)	
	Fevereiro	Março
IPCA	0,90	0,43
Índice Serviços	1,05	0,24
Alimentação fora do domicílio	0,64	0,55
Aluguel residencial	0,59	0,20
Condomínio	-0,01	0,58
Mudança	-1,17	1,04
Mão de obra	0,58	0,64
Consertos e manutenção	1,90	-0,33
Passagem aérea	-15,83	-10,85
Transporte escolar	6,72	0,70
Seguro voluntário de veículo	-2,21	1,86
Conserto de automóvel	0,24	0,51
Estacionamento	1,15	-1,01
Lubrificação e lavagem	-1,96	1,71
Pintura de veículo	0,23	-1,04
Aluguel de veículo	-0,15	-2,67
Médico	0,66	0,16
Dentista	0,90	0,09
Fisioterapeuta	0,00	-0,05

Item	Variação (%)	
	Fevereiro	Março
Psicólogo	0,79	0,18
Serviços laboratoriais e hospitalares	0,25	0,59
Serviços pessoais	0,67	0,80
Cinema	0,68	0,46
Ingresso para jogo	1,56	0,90
Clube	3,64	1,40
Tratamento de animais	2,03	0,98
Locação de DVD	0,10	-0,33
Boate e danceteria	0,56	0,01
Motel	-0,38	-0,29
Hotel	-1,28	0,10
Excursão	0,84	-2,49
Revelação e cópia	0,22	3,59
Cursos regulares	7,43	0,62
Fotocópia	1,85	0,54
Cursos diversos	5,53	0,37
Telefone celular	0,20	-2,71
Acesso à internet	0,00	0,00
Telefone com internet	0,00	0,00
TV por assinatura com internet	7,86	0,00

IPCA e Serviços - Variação 12 meses

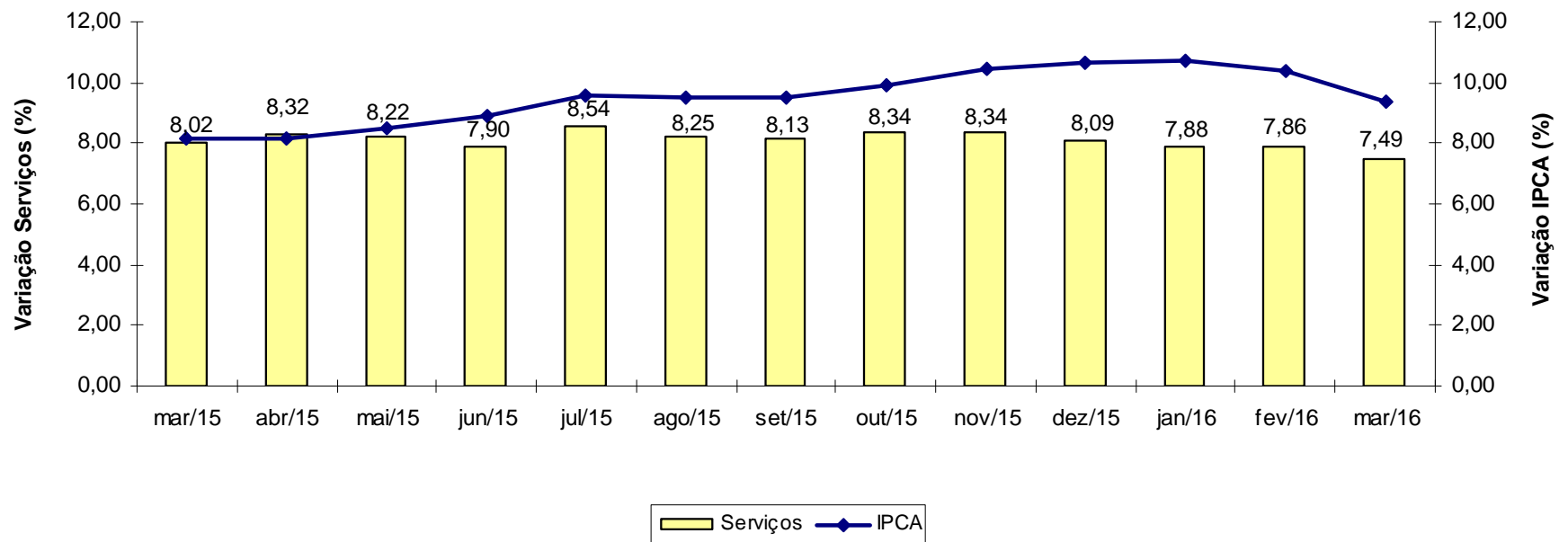

Item	Variação (%)	
	Fevereiro	Março
IPCA	0,90	0,43
Índice Monitorados	0,39	-0,36
Taxa de água e esgoto	1,72	-0,43
Gás de botijão	-0,57	-0,42
Gás encanado	-0,35	-0,07
Energia elétrica residencial	-2,16	-3,41
Ônibus urbano	2,61	0,19
Táxi	1,04	1,21
Trem	3,83	0,25
Ônibus intermunicipal	2,17	0,15
Ônibus interestadual	-0,10	-0,57
Metrô	2,05	0,00
Transporte hidroviário	0,00	0,00
Emplacamento e licença	0,75	0,76
Multa	0,00	0,00
Pedágio	0,00	0,00
Gasolina	0,55	0,59
Óleo diesel	0,50	-0,18
Gás veicular	-0,37	0,30
Produtos farmacêuticos	0,27	0,31
Plano de saúde	1,06	1,06
Jogos de azar	0,00	0,00
Correio	0,00	0,00
Telefone fixo	-0,19	-2,89
Telefone público	0,90	0,78

Varição mensal monitorados
jan/15 - mar/16

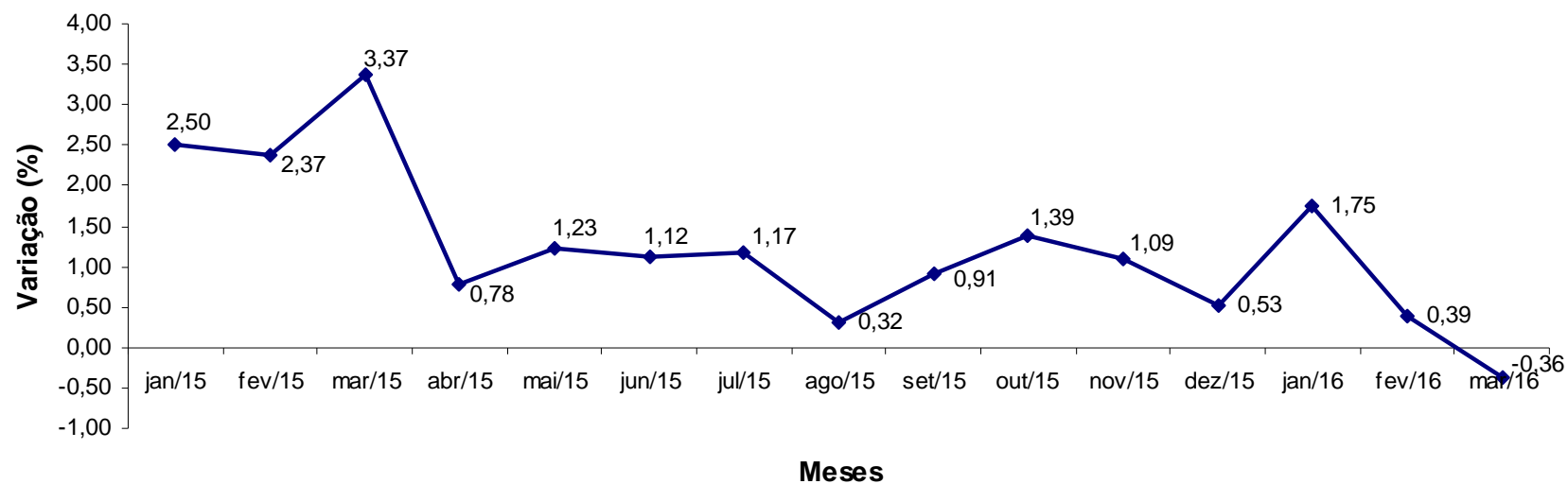

IPCA e Monitorados - Variação 12 meses

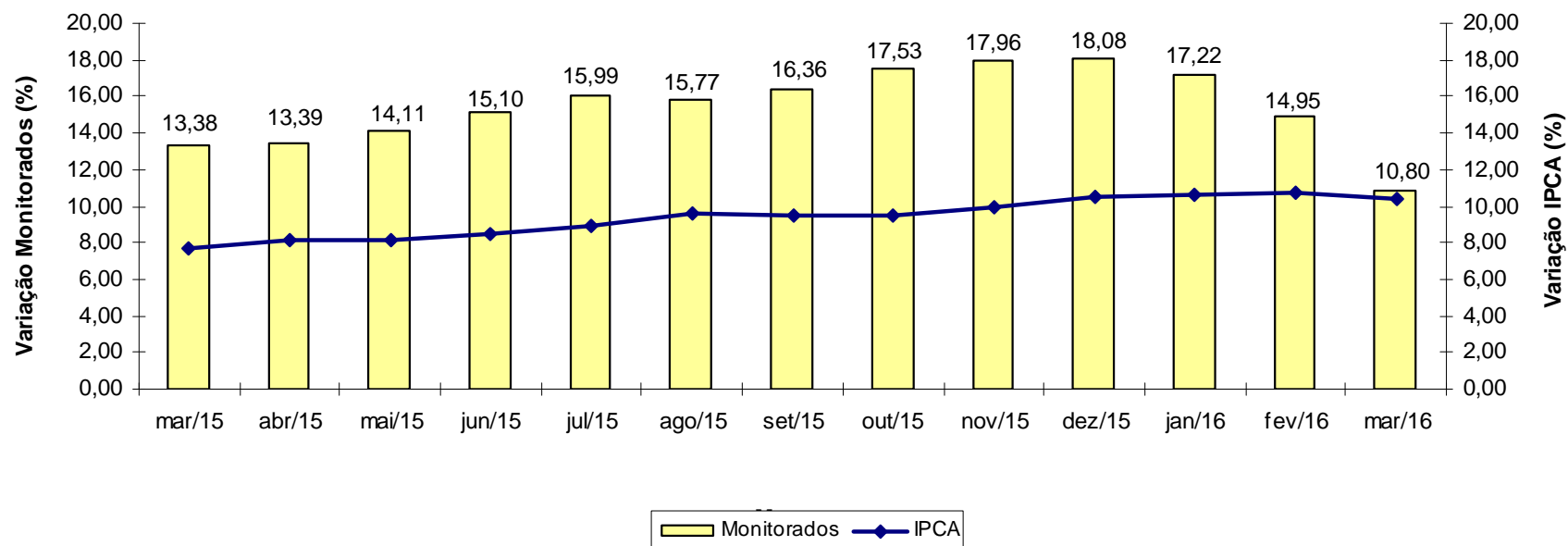

INPC

INPC - Brasil variação 12 meses

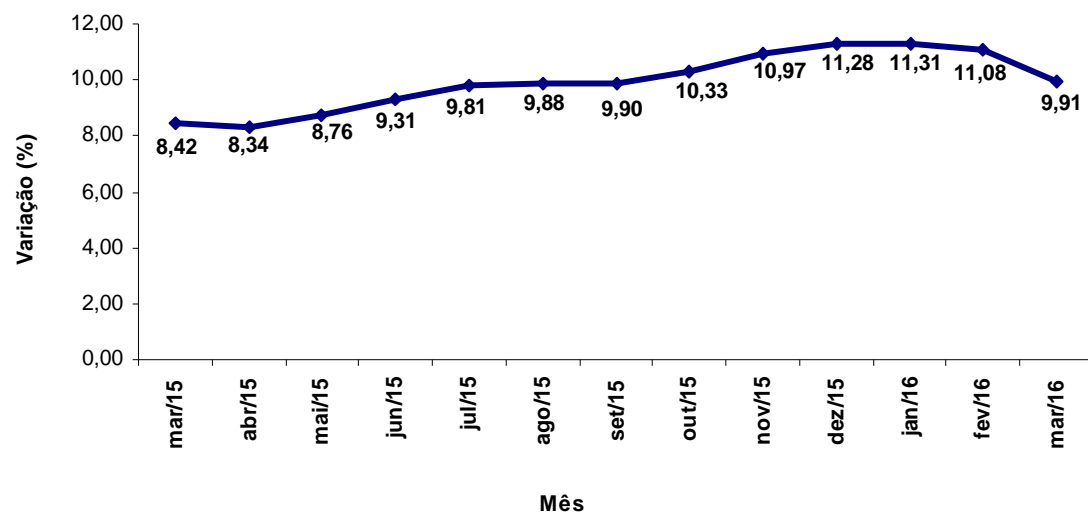

INPC - Brasil variação mensal

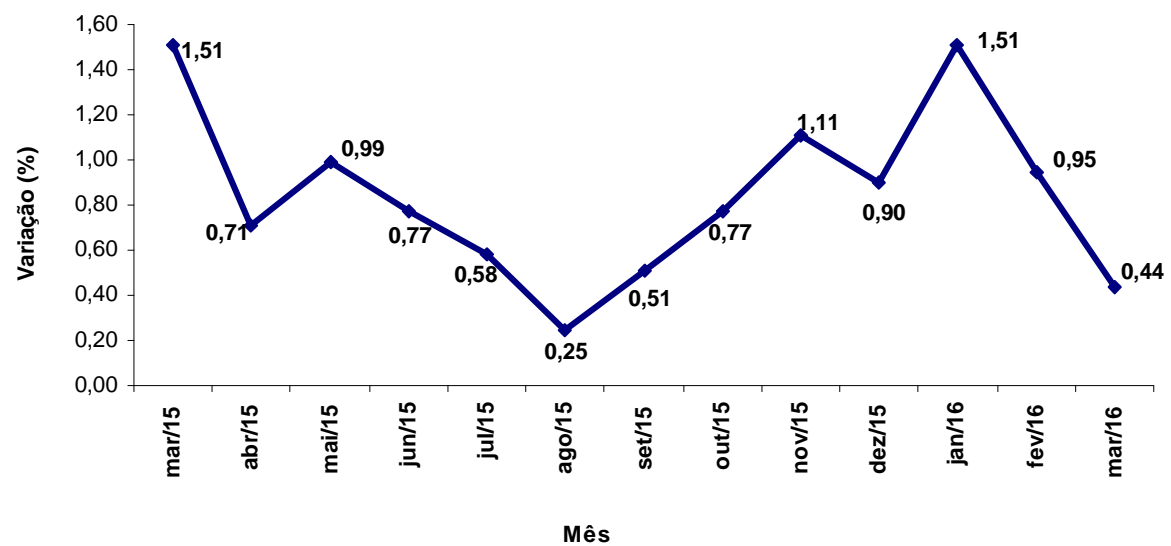

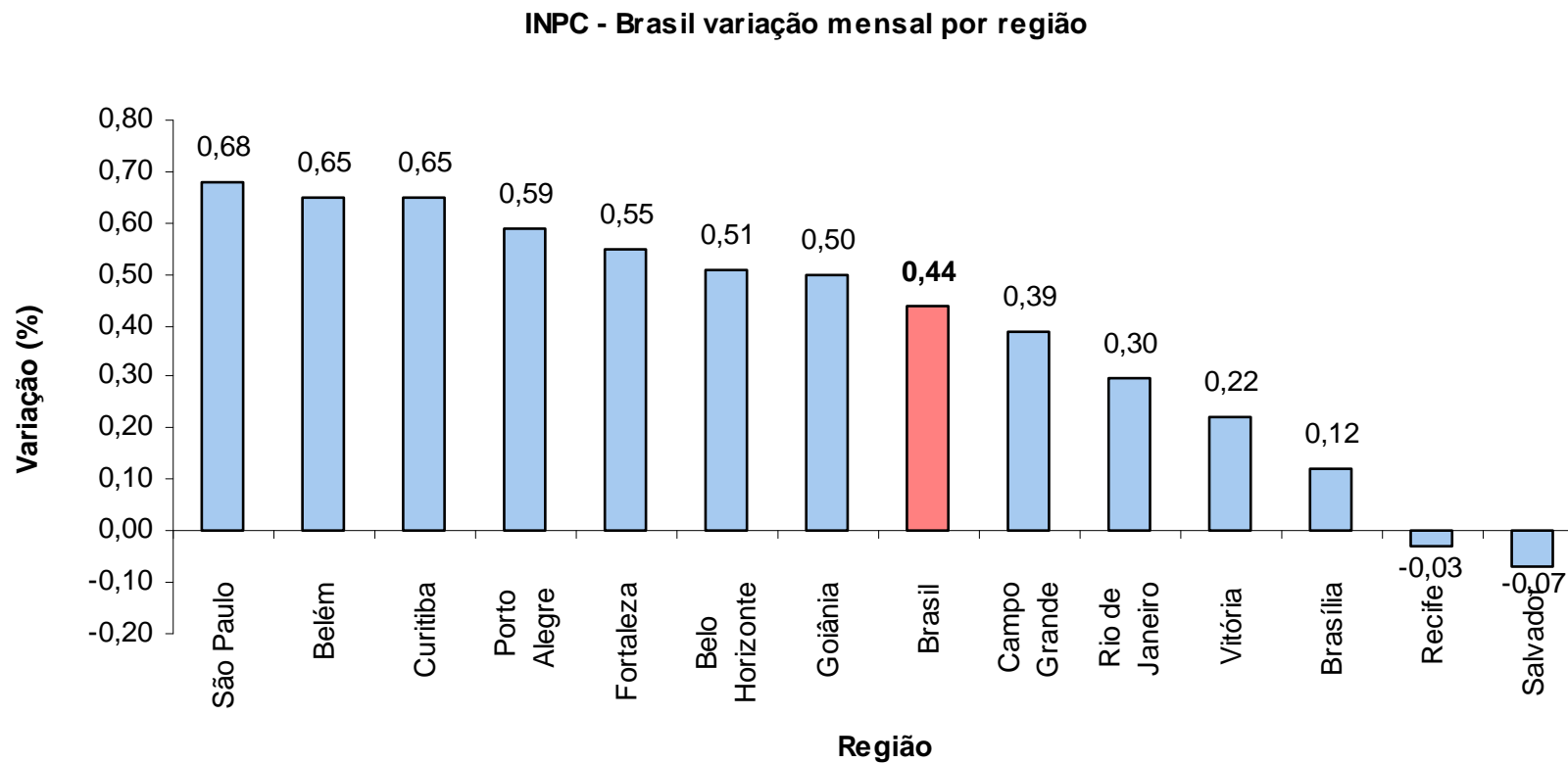

INPC - Brasil variação 12 meses por região

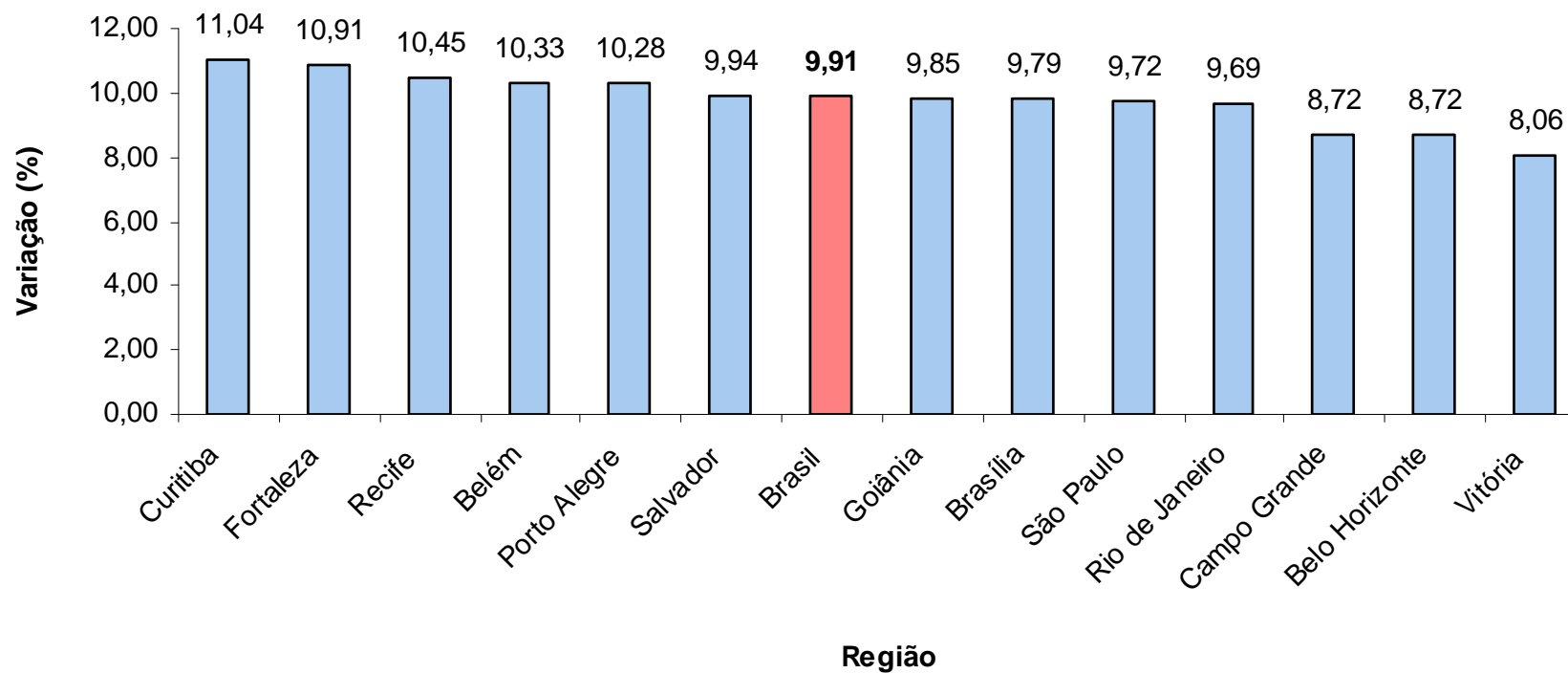

Grupo	Variação (%)		Impacto (p.p.)	
	Fevereiro	Março	Fevereiro	Março
Índice Geral	0,95	0,44	0,95	0,44
Alimentação e Bebidas	1,19	1,12	0,37	0,35
Habitação	-0,18	-0,75	-0,03	-0,13
Artigos de Residência	0,82	0,67	0,04	0,03
Vestuário	0,34	0,56	0,02	0,04
Transportes	1,37	0,43	0,22	0,07
Saúde e Cuidados Pessoais	1,13	0,74	0,11	0,07
Despesas Pessoais	0,88	0,67	0,06	0,05
Educação	5,12	0,75	0,15	0,02
Comunicação	0,32	-1,67	0,01	-0,06

Região	Peso Regional (%)	Variação mensal (%)		Variação Acumulada (%)	
		Fevereiro	Março	Ano	12 meses
São Paulo	24,24	0,70	0,68	2,77	9,72
Belém	7,03	1,12	0,65	2,99	10,33
Curitiba	7,29	1,09	0,65	2,40	11,04
Porto Alegre	7,38	0,98	0,59	3,14	10,28
Fortaleza	6,61	0,88	0,55	3,04	10,91
Belo Horizonte	10,60	0,85	0,51	2,84	8,72
Goiânia	4,15	0,68	0,50	2,51	9,85
Campo Grande	1,64	0,44	0,39	2,27	8,72
Rio de Janeiro	9,51	0,72	0,30	3,42	9,69
Vitória	1,83	0,40	0,22	2,29	8,06
Brasília	1,88	0,69	0,12	1,87	9,79
Recife	7,17	1,61	-0,03	3,07	10,45
Salvador	10,67	1,51	-0,07	3,54	9,94
Brasil	100,00	0,95	0,44	2,93	9,91