

Pesquisa Nacional por Amostra de Domicílios Contínua PNAD Contínua

Indicadores mensais produzidos com informações
do trimestre móvel terminado

em **novembro de 2023**

Rio de Janeiro, 29 de dezembro de 2023

A partir de 30 de abril de 2019, as estimativas da PNAD Contínua passam a ser divulgadas com base na Projeção da População do Brasil e das Unidades da Federação Revisão 2018.

O que significa que todas as estimativas produzidas com base na PNAD Contínua, de 2012 a 2018, foram recalculadas.

As comparações foram feitas em relação:

- . Ao trimestre móvel de **junho a agosto de 2023**, onde 80% dos domicílios selecionados são os mesmos, mas as informações nestes domicílios foram coletadas novamente, portanto, não existe repetição de informação entre os trimestres analisados.
- . Ao trimestre móvel de **setembro a novembro de 2022**, onde 20% dos domicílios selecionados são os mesmos, mas as informações nestes domicílios foram coletadas novamente, portanto, não existe repetição de informação entre os trimestres analisados.

Variação Trimestral

2023
setembro
outubro
novembro

População em Idade de Trabalhar - PIT

175,2 milhões de
pessoas

Crescimento: 0,2% (370 mil)

Distribuição

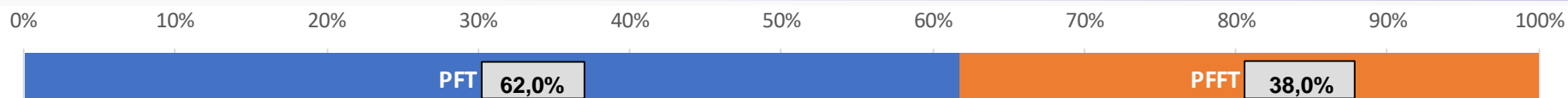

População na força de trabalho - PFT

108,7 milhões de
pessoas

+ 0,6% = +645 mil pessoas

População Ocupada

100,5 milhões de pessoas

+ 0,9% = +853 mil pessoas

População Desocupada

8,2 milhões de pessoas

Estabilidade

População fora da força de trabalho - PFFT

66,5 milhões de
pessoas

Estabilidade

Variação Anual

2023
setembro
outubro
novembro

População em Idade de Trabalhar - PIT

175,2 milhões de
pessoas

Crescimento: 0,9% (1,5 milhão)

Distribuição

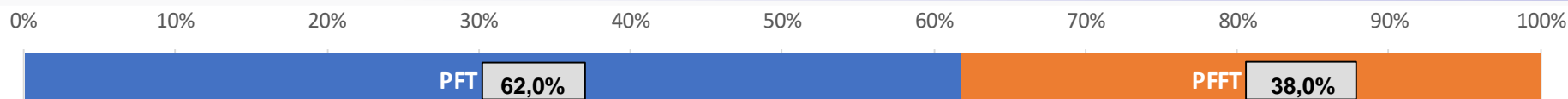

População na força de trabalho - PFT

108,7 milhões de
pessoas

Estabilidade

População Ocupada

100,5 milhões de pessoas

+ 0,8% = +815 mil pessoas

População Desocupada

8,2 milhões de pessoas

- 6,2% = -539 mil pessoas

População fora da força de trabalho - PFFT

66,5 milhões de
pessoas

Crescimento: 1,9% (1,2 milhão)

Taxa de desocupação

População desocupada

População na força de trabalho

O quadro, a seguir, mostra a evolução da **taxa de desocupação**, de acordo com os trimestres móveis ao longo da série histórica da pesquisa, Brasil - 2012/2023

	2012	2013	2014	2015	2016	2017	2018	2019	2020	2021	2022	2023
nov-dez-jan		7,3	6,5	6,9	9,6	12,7	12,3	12,2	11,4	14,5	11,2	8,4
dez-jan-fev		7,8	6,8	7,5	10,3	13,3	12,7	12,6	11,8	14,6	11,2	8,6
jan-fev-mar	8,0	8,1	7,2	8,0	11,1	13,9	13,2	12,8	12,4	14,9	11,1	8,8
fev-mar-abr	7,8	7,9	7,2	8,1	11,3	13,7	13,0	12,6	12,7	14,8	10,5	8,5
mar-abr-mai	7,7	7,7	7,1	8,3	11,3	13,4	12,8	12,4	13,1	14,7	9,8	8,3
abr-mai-jun	7,6	7,5	6,9	8,4	11,4	13,1	12,6	12,1	13,6	14,2	9,3	8,0
mai-jun-jul	7,5	7,4	7,0	8,7	11,7	12,9	12,4	12,0	14,1	13,7	9,1	7,9
jun-jul-ago	7,4	7,2	7,0	8,9	11,9	12,7	12,3	11,9	14,8	13,1	8,9	7,8
jul-ago-set	7,1	7,0	6,9	9,0	11,9	12,5	12,0	11,9	14,9	12,6	8,7	7,7
ago-set-out	7,0	6,8	6,7	9,1	11,9	12,3	11,9	11,8	14,6	12,1	8,3	7,6
set-out-nov	6,8	6,6	6,6	9,1	12,0	12,1	11,7	11,3	14,4	11,6	8,1	7,5
out-nov-dez	6,9	6,3	6,6	9,1	12,2	11,9	11,7	11,1	14,2	11,1	7,9	

Fonte: IBGE, Pesquisa Nacional por Amostra de Domicílios Contínua.

Nota: Somente os dados hachurados são comparáveis.

Taxa de desocupação das pessoas de 14 anos ou mais de idade, na semana de referência, Brasil - 2012/2023 (%)

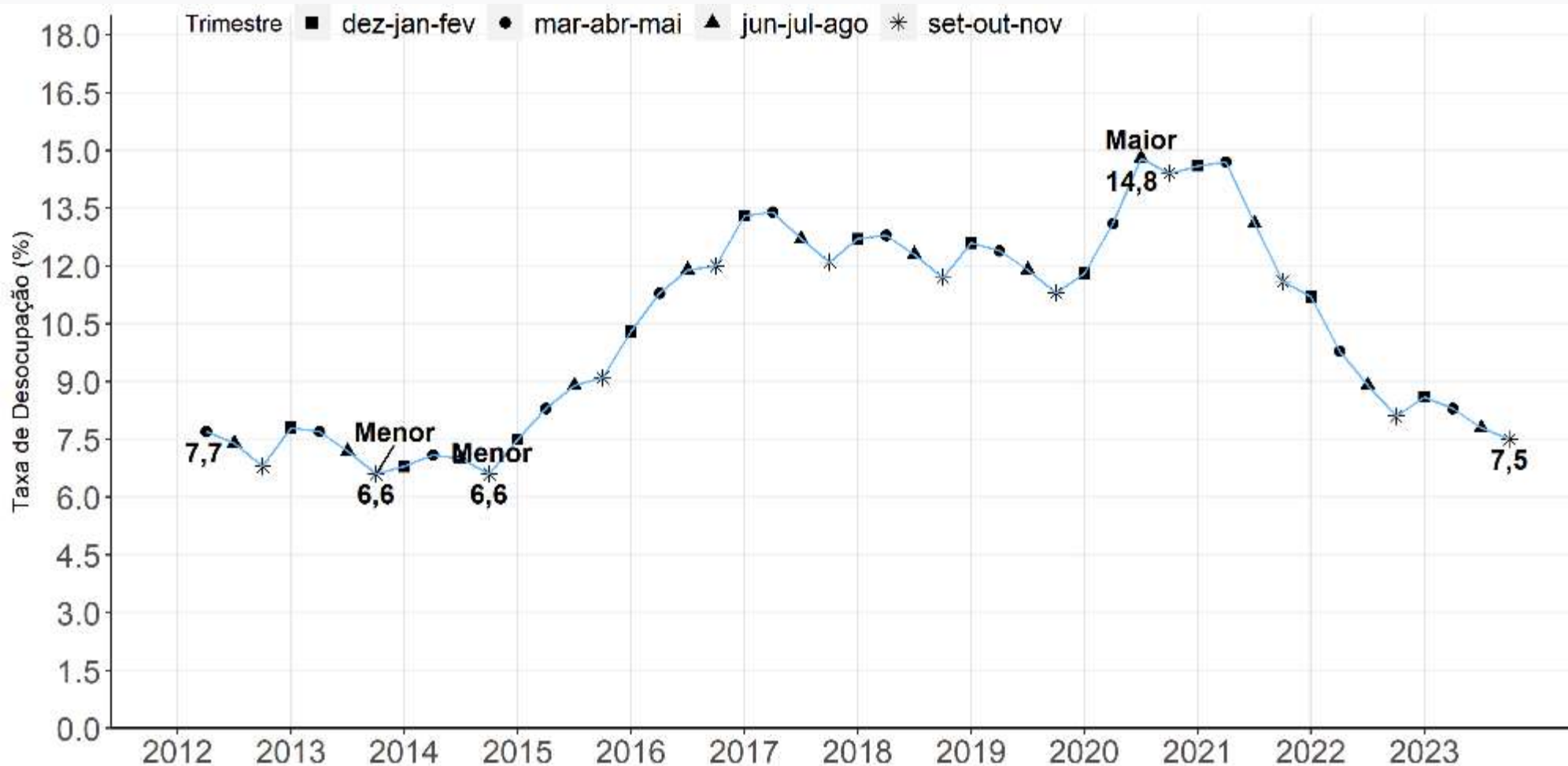

Fonte: IBGE, Diretoria de Pesquisas, Coordenação de Pesquisas por Amostra de Domicílios, Pesquisa Nacional por Amostra de Domicílios Contínua.

Queda de 0,2 p.p. em relação ao trimestre anterior
Queda de 0,5 p.p. em relação ao mesmo trimestre do ano anterior

Taxa de desocupação na semana de referência: **Variações** em relação ao **trimestre móvel anterior**, Brasil – 2012/2023 (em ponto percentual)

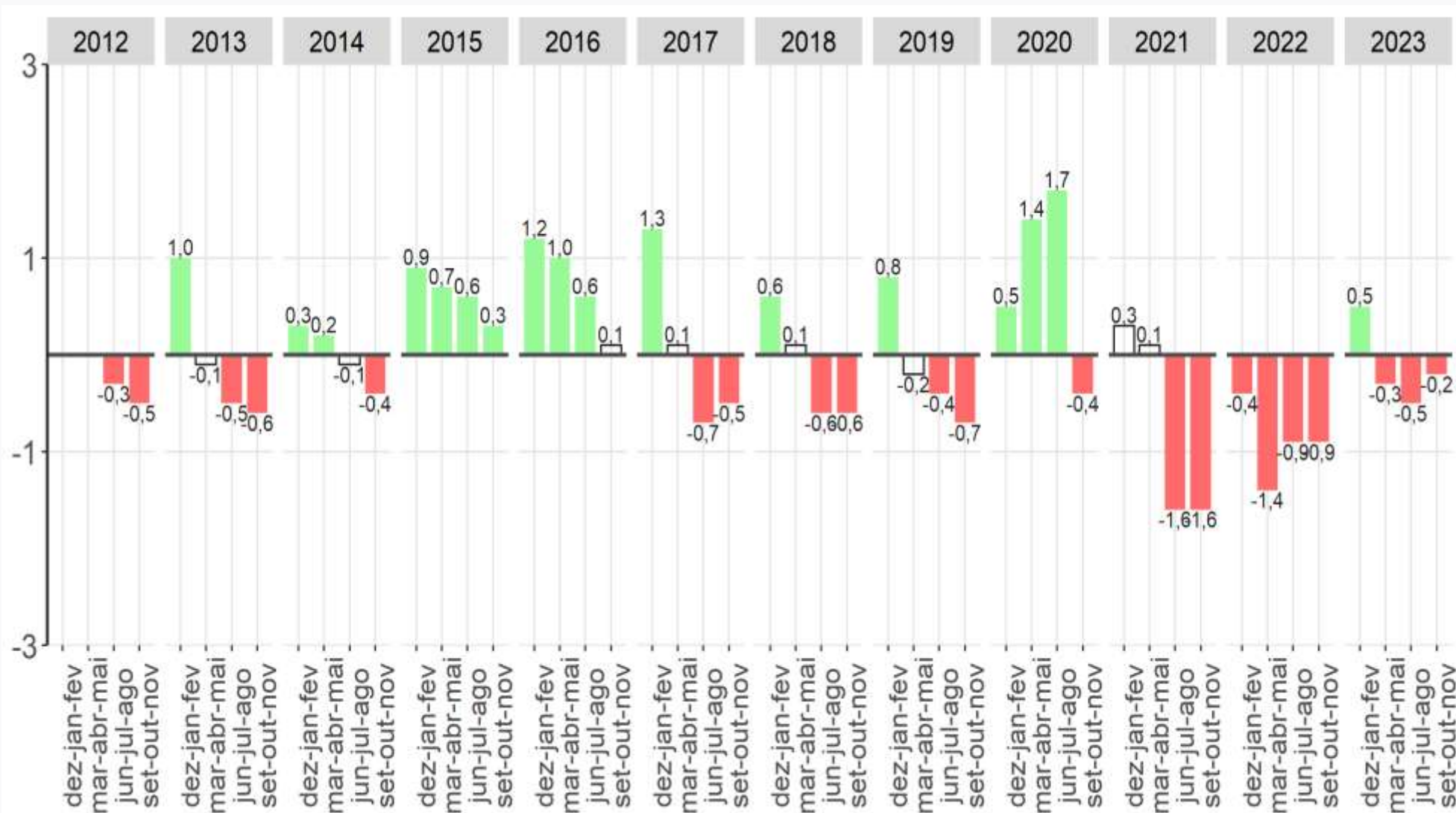

Fonte: IBGE, Diretoria de Pesquisas, Coordenação de Pesquisas por Amostra de Domicílios, Pesquisa Nacional por Amostra de Domicílios Contínua.
 Nota: As colunas em branco com contorno cinza representam variações não estatisticamente significativas.

Taxa de desocupação na semana de referência: **Variações** em relação ao **mesmo trimestre móvel do ano anterior**, Brasil - 2012/2023 (em ponto percentual)

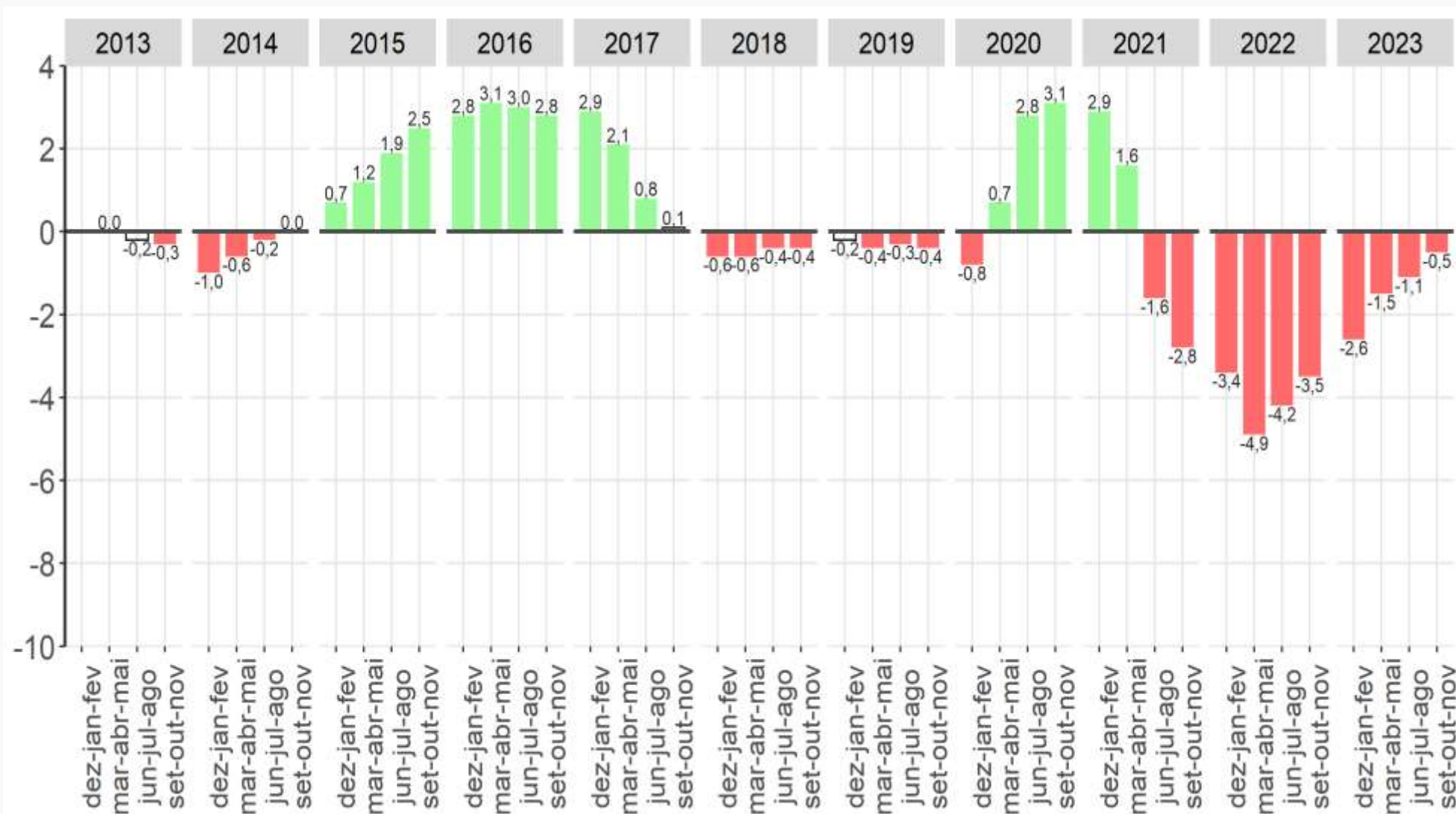

Fonte: IBGE, Diretoria de Pesquisas, Coordenação de Pesquisas por Amostra de Domicílios, Pesquisa Nacional por Amostra de Domicílios Contínua.
 Nota: As colunas em branco com contorno cinza representam variações não estatisticamente significativas.

Taxa de desocupação das pessoas de 14 anos ou mais de idade, na semana de referência dos trimestres terminados em novembro - Brasil - (em %) - 2012/2023

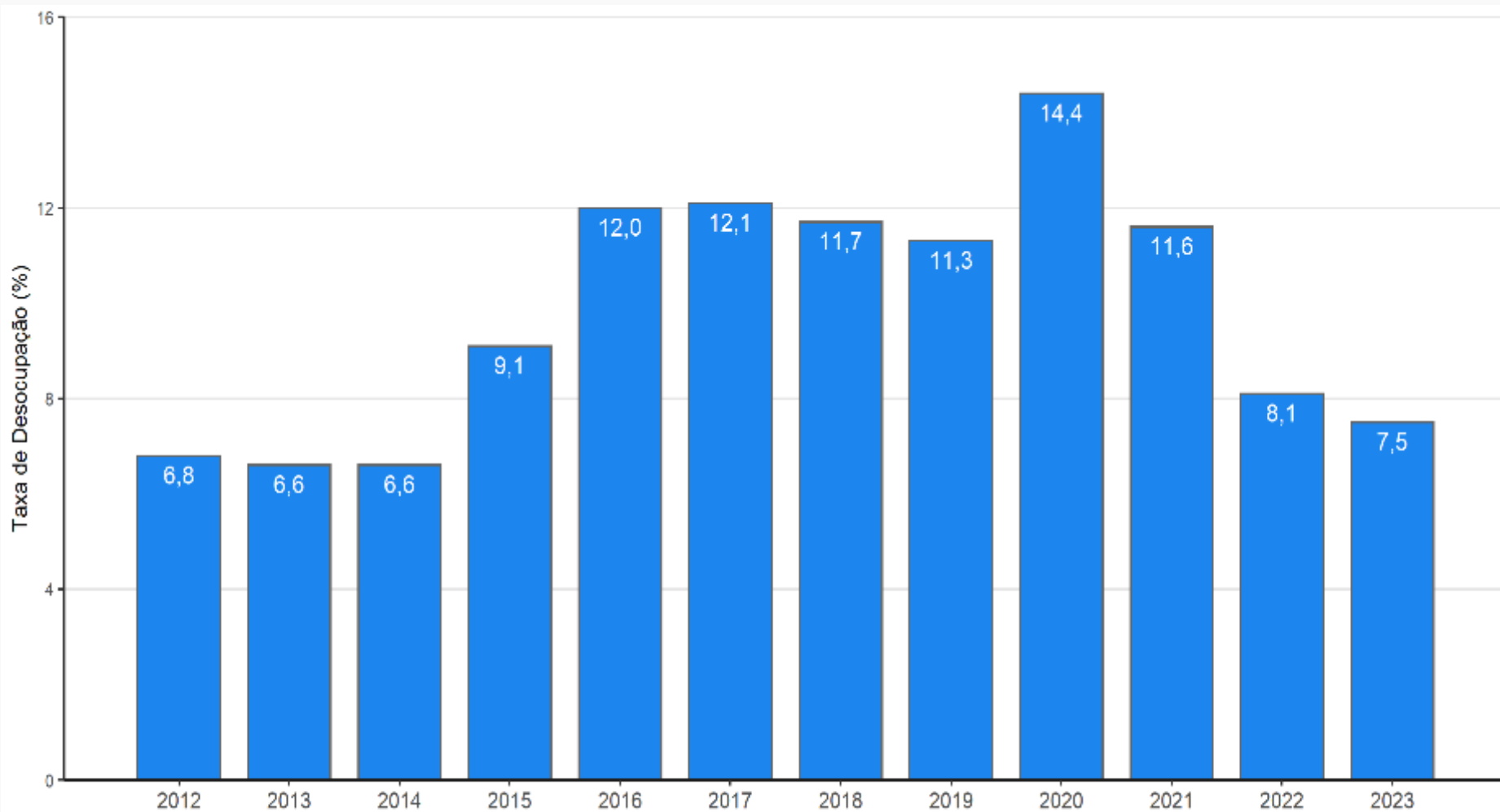

Fonte: IBGE, Diretoria de Pesquisas, Coordenação de Trabalho e Rendimento, Pesquisa Nacional por Amostra de Domicílios Contínua.

Desocupação

Definição

Pessoas desocupadas - São classificadas como desocupadas na semana de referência as pessoas sem trabalho (que geram rendimentos para o domicílio) nessa semana, que tomaram alguma providência efetiva para consegui-lo no período de referência de 30 dias e que estavam disponíveis para assumi-lo na semana de referência.

Consideram-se, também, como desocupadas as pessoas sem trabalho na semana de referência que não tomaram providência efetiva para conseguir trabalho no período de referência de 30 dias porque já haviam conseguido trabalho que iriam começá-lo em menos de quatro meses após o último dia da semana de referência.

Pessoas de 14 anos ou mais de idade, **desocupadas** na semana de referência, Brasil – 2012/2023 (em 1 000 pessoas)

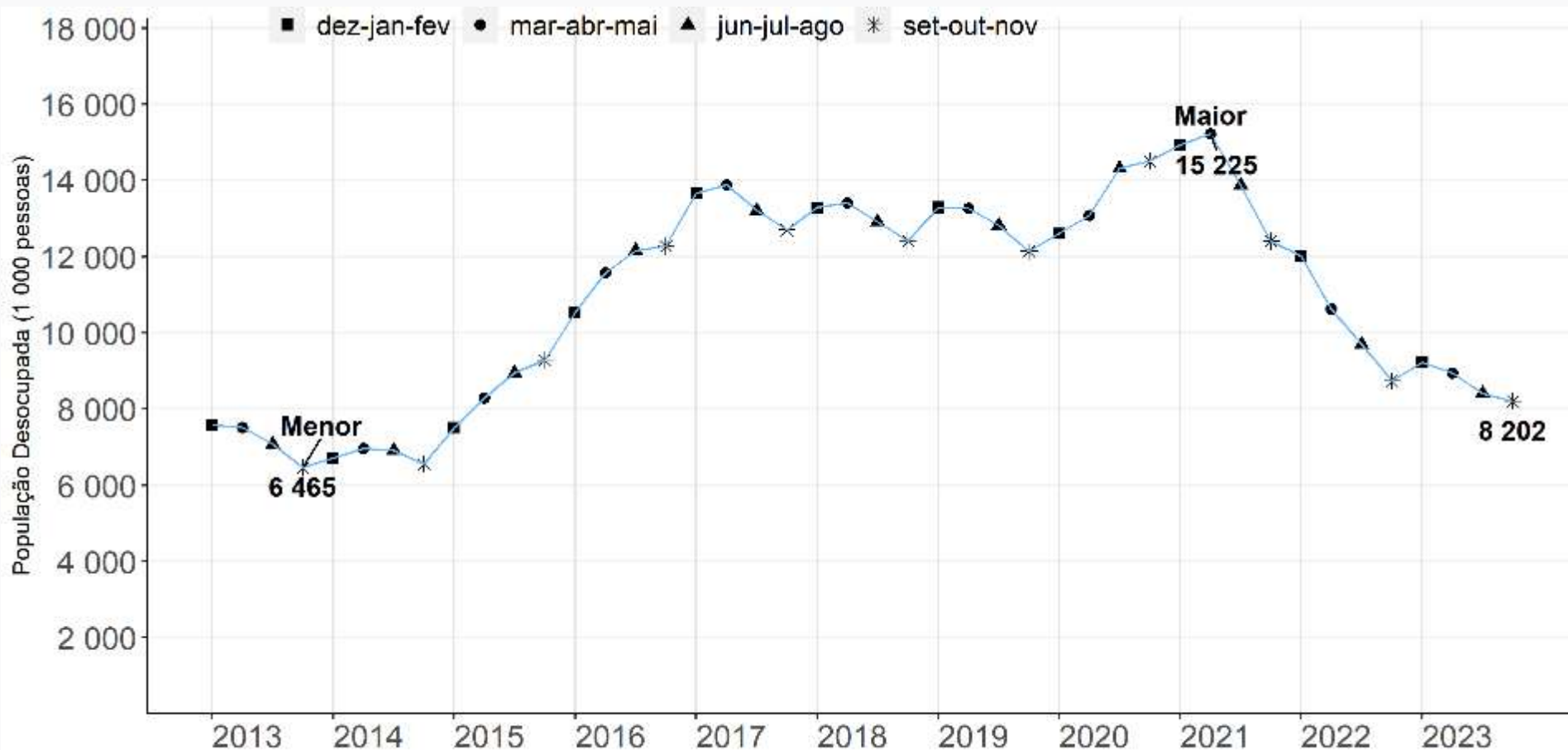

Fonte: IBGE, Diretoria de Pesquisas, Coordenação de Pesquisas por Amostra de Domicílios, Pesquisa Nacional por Amostra de Domicílios Contínua.

Estável em relação ao trimestre anterior
Queda de 6,2% em relação ao mesmo trimestre do ano anterior

População desocupada na semana de referência: Variações em relação **ao trimestre móvel anterior**, Brasil - 2012/2023 (%)

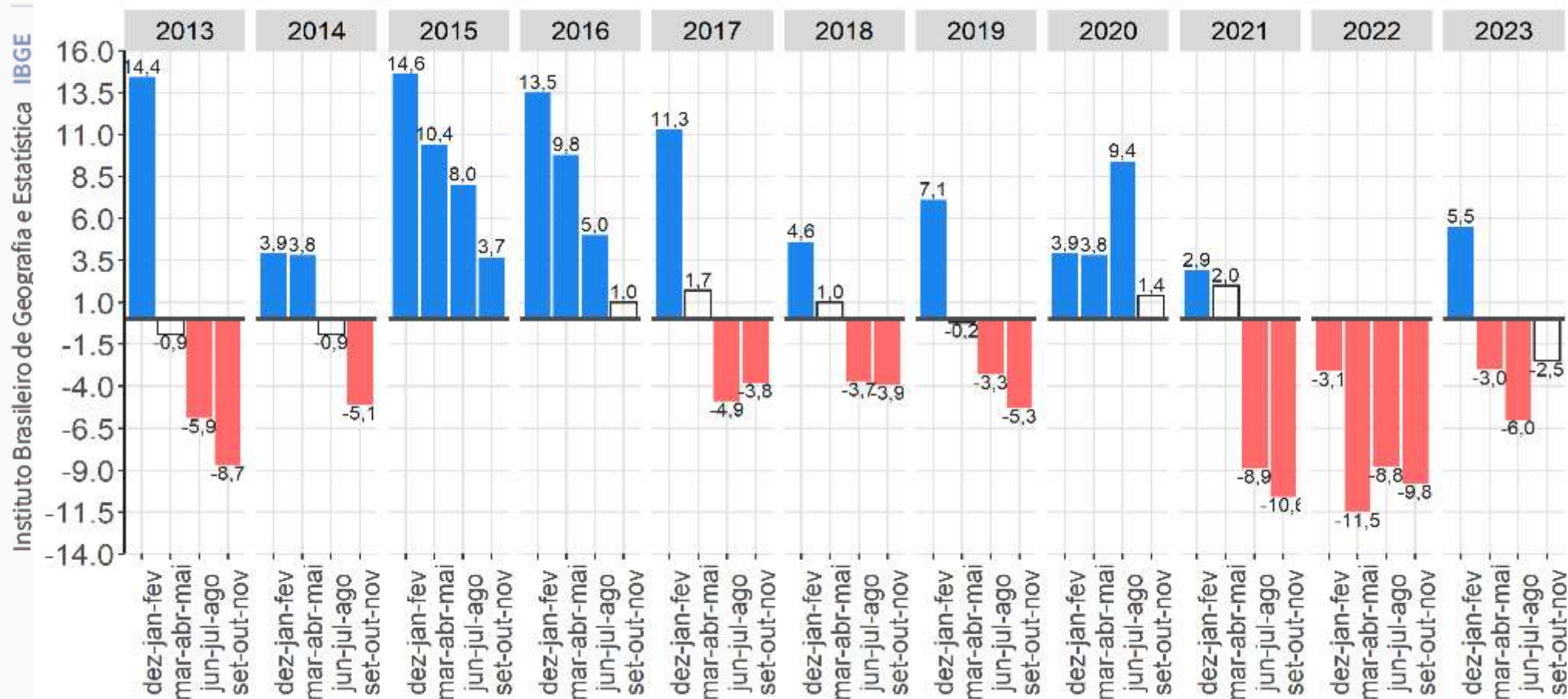

Fonte: IBGE, Diretoria de Pesquisas, Coordenação de Pesquisas por Amostra de Domicílios, Pesquisa Nacional por Amostra de Domicílios Contínua.
 Nota: As colunas em branco com contorno cinza representam variações não estatisticamente significativas.

A população desocupada ficou estável na comparação TRIMESTRAL

População desocupada na semana de referência: Variações em relação ao mesmo trimestre móvel do ano anterior - Brasil - 2012/2023 (%)

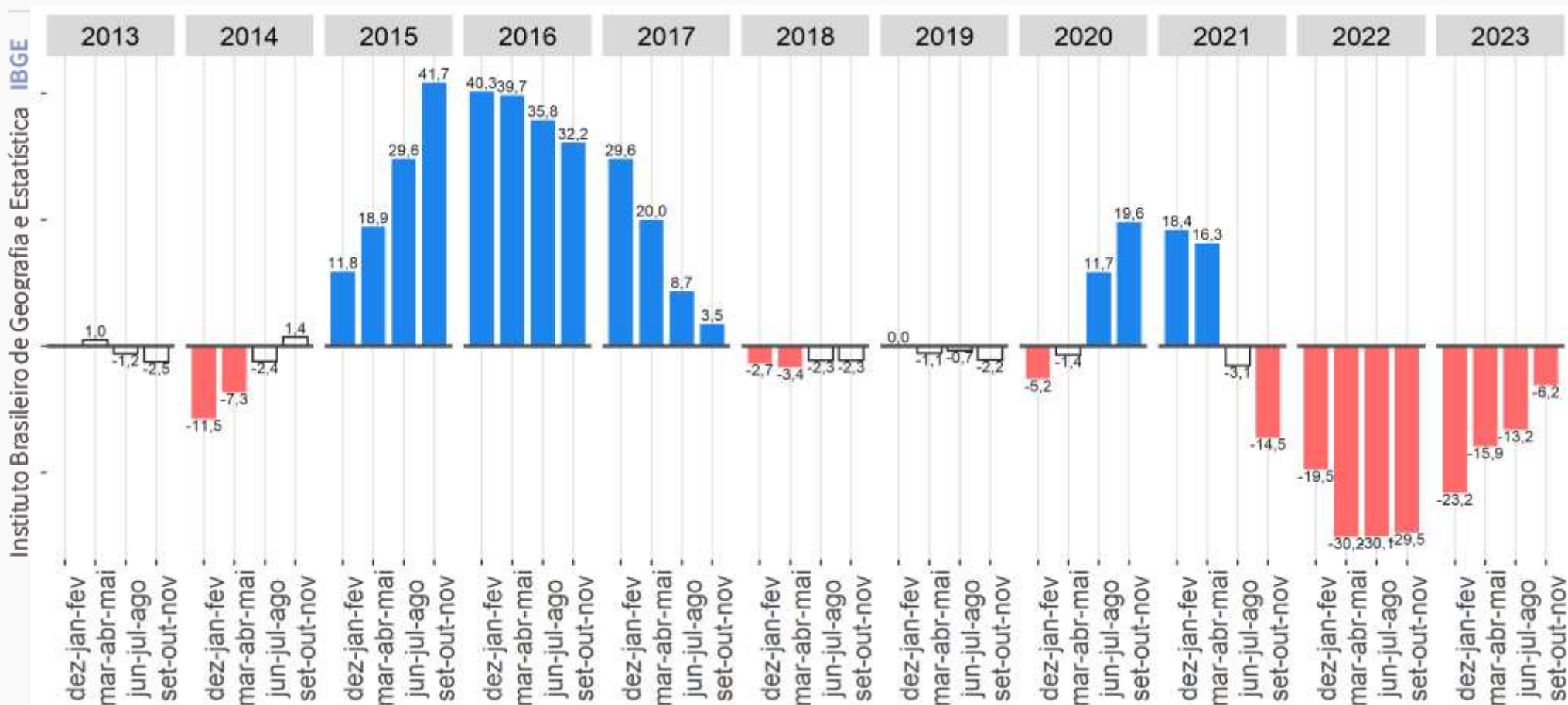

Fonte: IBGE, Diretoria de Pesquisas, Coordenação de Pesquisas por Amostra de Domicílios, Pesquisa Nacional por Amostra de Domicílios Contínua.
Nota: As colunas em branco com contorno cinza representam variações não estatisticamente significativas.

A população desocupada reduziu na comparação ANUAL

Nível da ocupação

População ocupada

População em idade de trabalhar

O quadro, a seguir, mostra a evolução do **Nível de ocupação**, de acordo com os trimestres móveis ao longo da série histórica da pesquisa, Brasil - 2012/2023

	2012	2013	2014	2015	2016	2017	2018	2019	2020	2021	2022	2023
nov-dez-jan		58,1	58,2	58,0	56,7	54,8	55,5	55,6	56,2	51,1	55,3	56,7
dez-jan-fev		57,7	58,1	57,7	56,4	54,4	55,1	55,3	55,9	51,1	55,2	56,4
jan-fev-mar	57,3	57,5	57,8	57,4	55,9	54,1	54,8	55,2	55,0	50,9	55,2	56,1
fev-mar-abr	57,8	57,7	57,9	57,5	55,8	54,3	54,8	55,5	53,2	51,1	55,8	56,2
mar-abr-mai	58,0	57,9	58,0	57,4	55,8	54,5	54,9	55,8	51,1	51,4	56,4	56,4
abr-mai-jun	58,1	58,1	58,1	57,4	55,7	54,8	55,0	56,0	49,5	52,1	56,8	56,6
mai-jun-jul	58,2	58,2	58,0	57,3	55,5	55,0	55,2	56,1	48,7	52,8	57,0	56,9
jun-jul-ago	58,3	58,2	57,9	57,2	55,3	55,2	55,4	56,1	48,5	53,4	57,1	57,0
jul-ago-set	58,4	58,2	58,1	57,2	55,1	55,3	55,7	56,2	49,0	54,1	57,2	57,1
ago-set-out	58,4	58,3	58,2	57,3	55,0	55,5	55,9	56,3	50,0	54,6	57,4	57,2
set-out-nov	58,4	58,5	58,2	57,1	55,2	55,7	56,0	56,5	50,8	55,1	57,4	57,4
out-nov-dez	58,3	58,5	58,2	57,1	55,1	55,7	55,9	56,5	51,1	55,6	57,2	

Fonte: IBGE, Pesquisa Nacional por Amostra de Domicílios Contínua.

Nota: Somente os dados hachurados são comparáveis.

Nível da ocupação das pessoas de 14 anos ou mais de idade na semana de referência, Brasil - 2012/2023 (%)

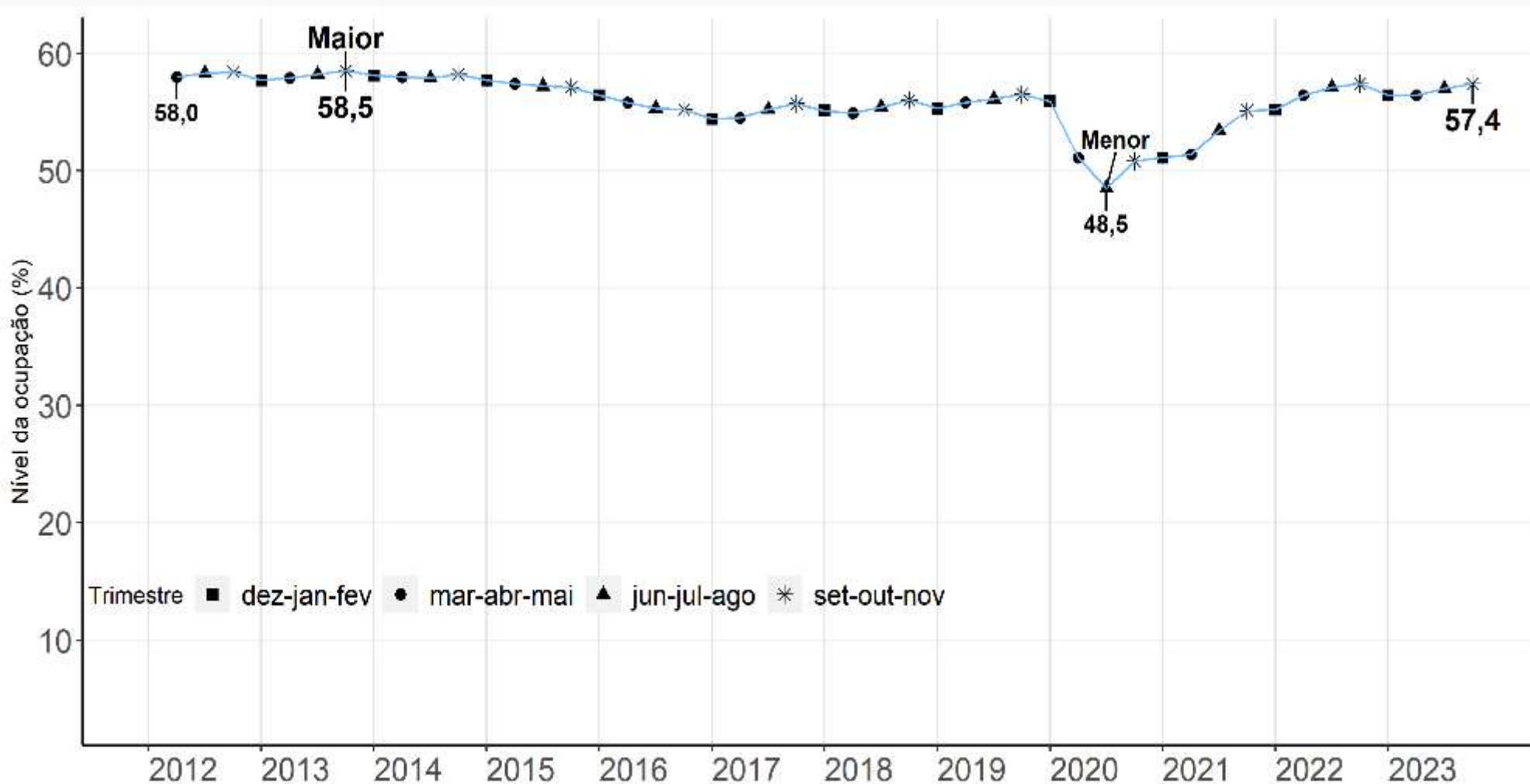

Fonte: IBGE, Diretoria de Pesquisas, Coordenação de Pesquisas por Amostra de Domicílios, Pesquisa Nacional por Amostra de Domicílios Contínua.

Aumento de 0,4 p.p em relação ao trimestre anterior
Estabilidade em relação ao mesmo trimestre do ano anterior

Nível da ocupação na semana de referência: **Variações** em relação ao trimestre móvel anterior , Brasil - 2012/2023 (em ponto percentual)

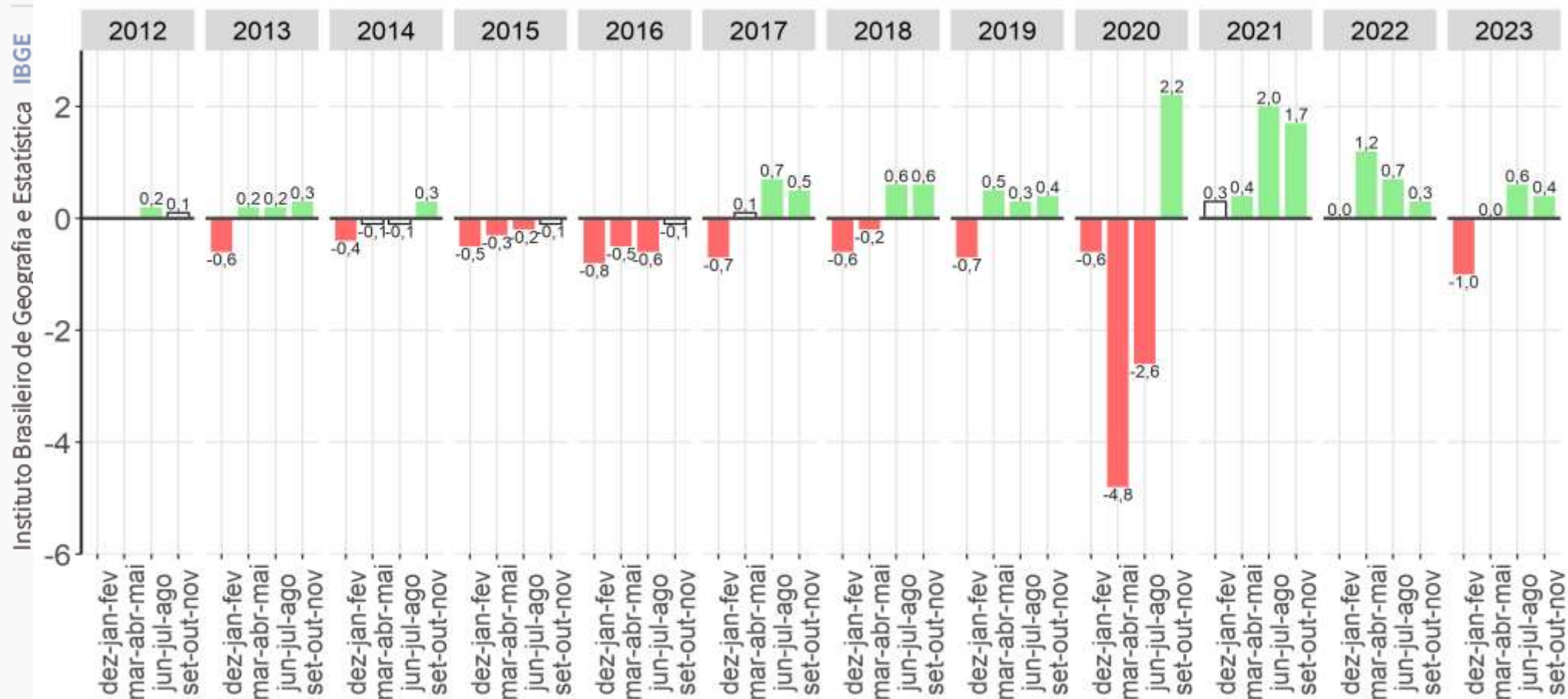

Fonte: IBGE, Diretoria de Pesquisas, Coordenação de Pesquisas por Amostra de Domicílios, Pesquisa Nacional por Amostra de Domicílios Contínua.
 Nota: As colunas em branco com contorno cinza representam variações não estatisticamente significativas.

Aumento de 0,4 p.p em relação ao trimestre anterior

Nível da ocupação na semana de referência: **Variações** em relação ao **mesmo trimestre móvel do ano anterior** , Brasil - 2012/2023 (em ponto percentual)

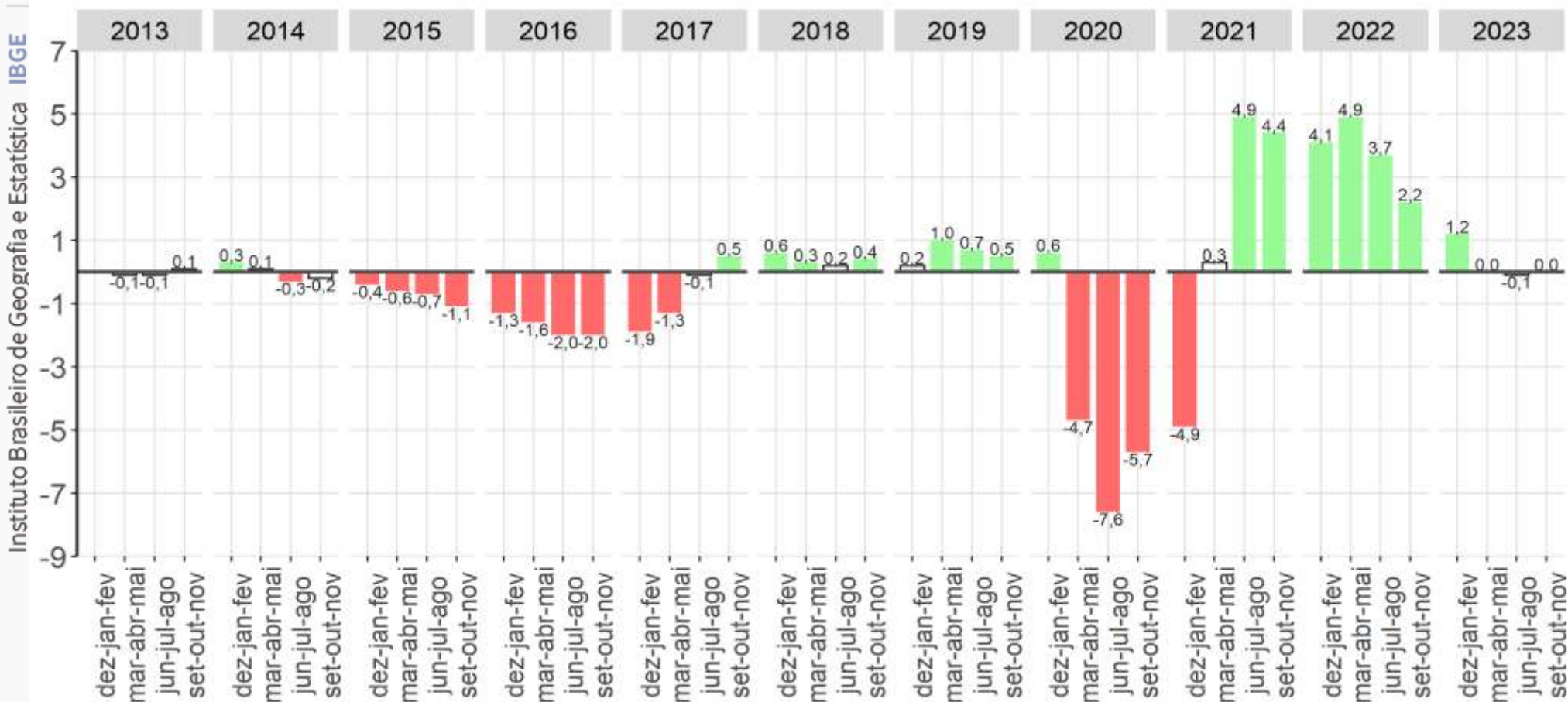

Fonte: IBGE, Diretoria de Pesquisas, Coordenação de Pesquisas por Amostra de Domicílios, Pesquisa Nacional por Amostra de Domicílios Contínua.
 Nota: As colunas em branco com contorno cinza representam variações não estatisticamente significativas.

Estabilidade em relação ao mesmo trimestre do ano anterior

Ocupação

Definição

São classificadas como **ocupadas na semana de referência** as pessoas que, nesse período, trabalharam pelo menos uma hora completa em trabalho remunerado em dinheiro, produtos, mercadorias ou benefícios (moradia, alimentação, roupas, treinamento etc.), ou em trabalho sem remuneração direta em ajuda à atividade econômica de membro do domicílio ou parente que reside em outro domicílio, ou, ainda, as que tinham trabalho remunerado do qual estavam temporariamente afastadas nessa semana.

Consideram-se como ocupadas temporariamente afastadas de trabalho remunerado as pessoas que não trabalharam durante pelo menos uma hora completa na semana de referência por motivo de férias, folga, jornada variável ou licença remunerada (em decorrência de maternidade, paternidade, saúde ou acidente da própria pessoa, estudo, casamento, licença-prêmio etc.). Além disso, também foram consideradas ocupadas as pessoas afastadas por motivo diferente dos já citados, desde que o período transcorrido do afastamento fosse inferior a quatro meses, contados até o último dia da semana de referência.

Pessoas de 14 anos ou mais de idade, **ocupadas** na semana de referência, Brasil – 2012/2023 (em 1 000 pessoas)

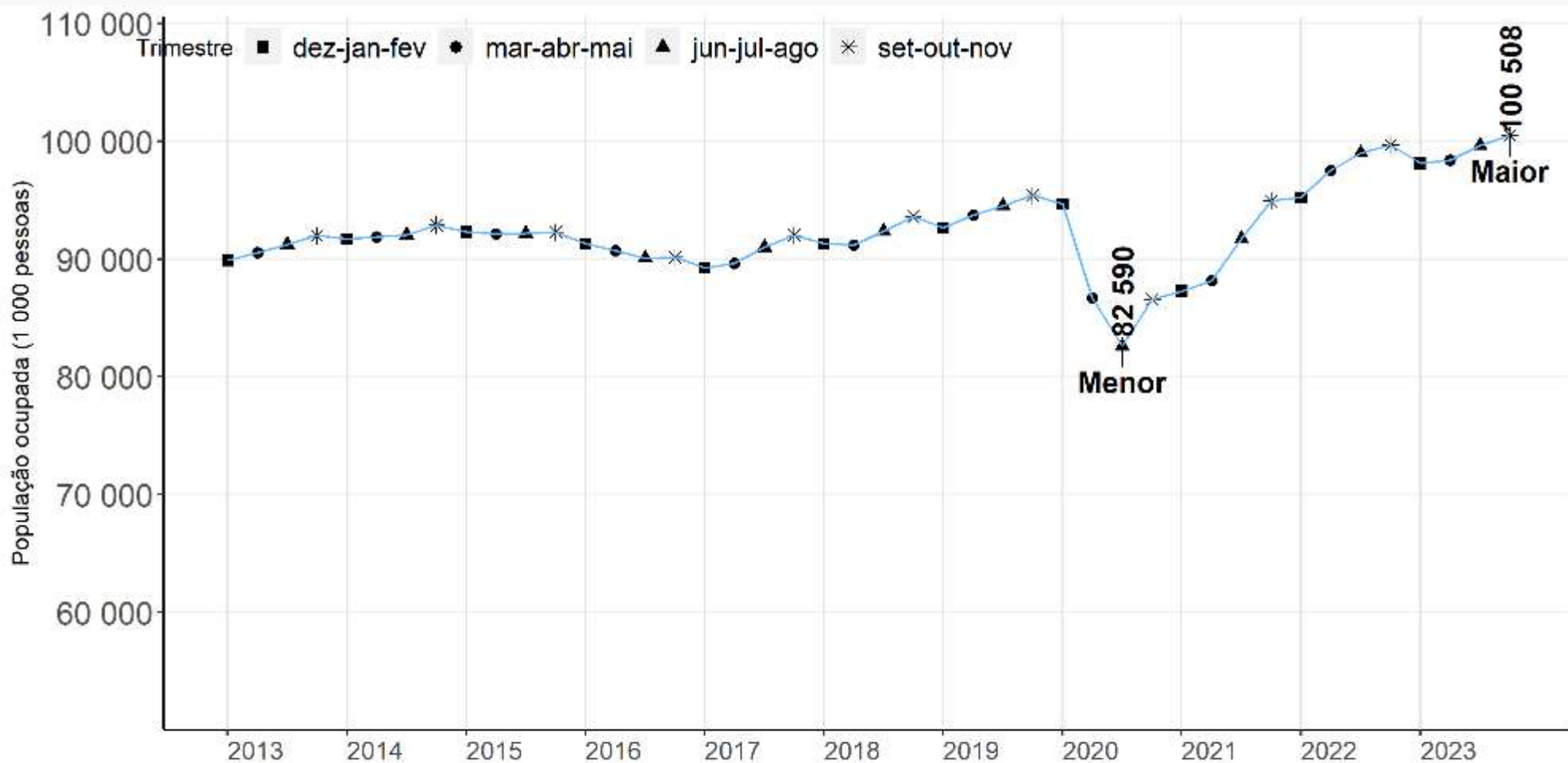

Fonte: IBGE, Diretoria de Pesquisas, Coordenação de Pesquisas por Amostra de Domicílios, Pesquisa Nacional por Amostra de Domicílios Contínua.

Crescimento em relação ao trimestre anterior (853 mil pessoas)
Crescimento em relação ao mesmo trimestre do ano anterior (815 mil pessoas)

População ocupada na semana de referência: Variações em relação ao trimestre móvel anterior, Brasil - 2012/2023 (em %)

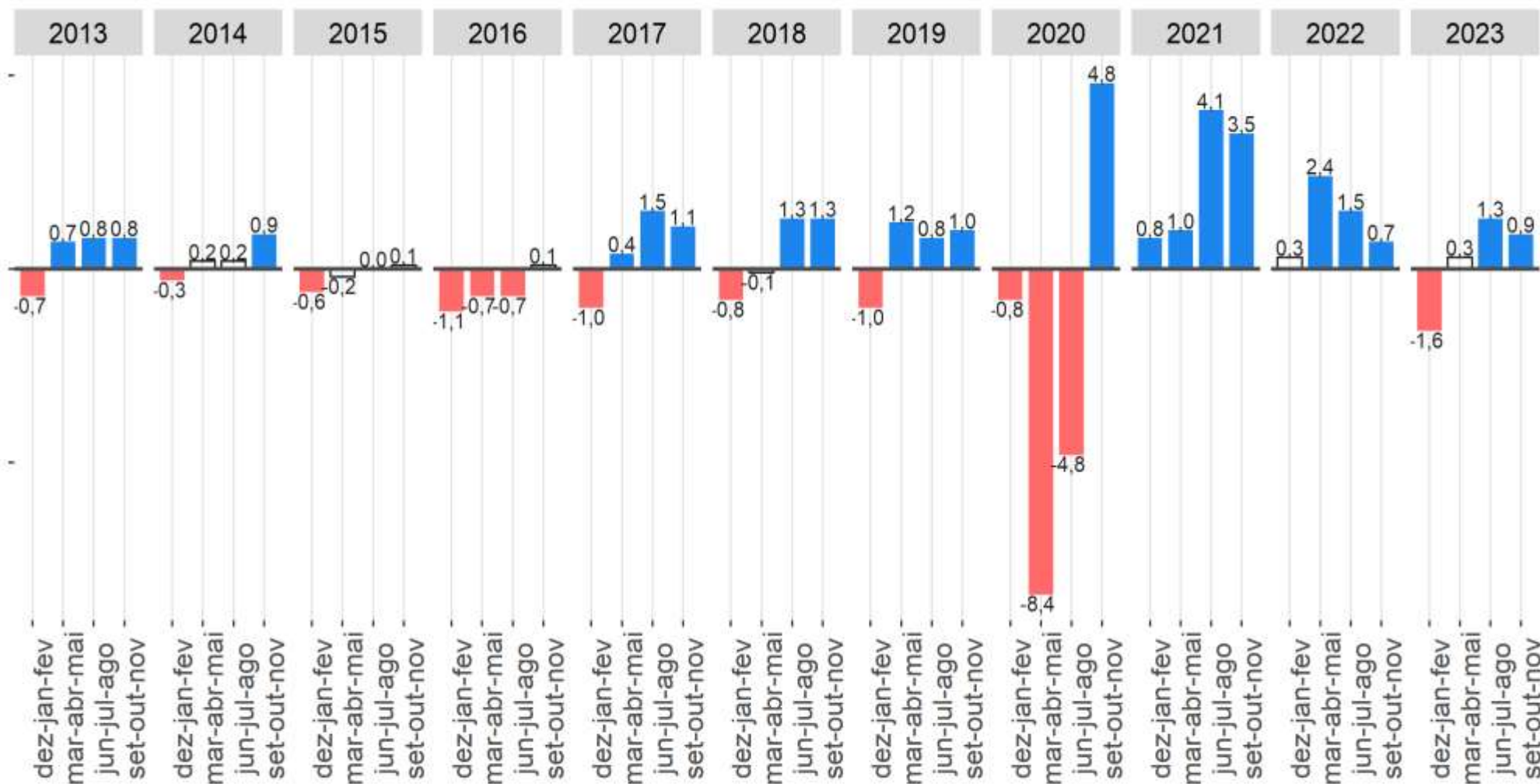

Fonte: IBGE, Diretoria de Pesquisas, Coordenação de Pesquisas por Amostra de Domicílios, Pesquisa Nacional por Amostra de Domicílios Contínua.
Nota: As colunas em branco com contorno cinza representam variações não estatisticamente significativas.

A população ocupada apresentou **crescimento** de 0,9% na comparação trimestral.

População ocupada na semana de referência: Variações em relação ao mesmo trimestre móvel do **ano anterior**, Brasil - 2012/2023 (em %)

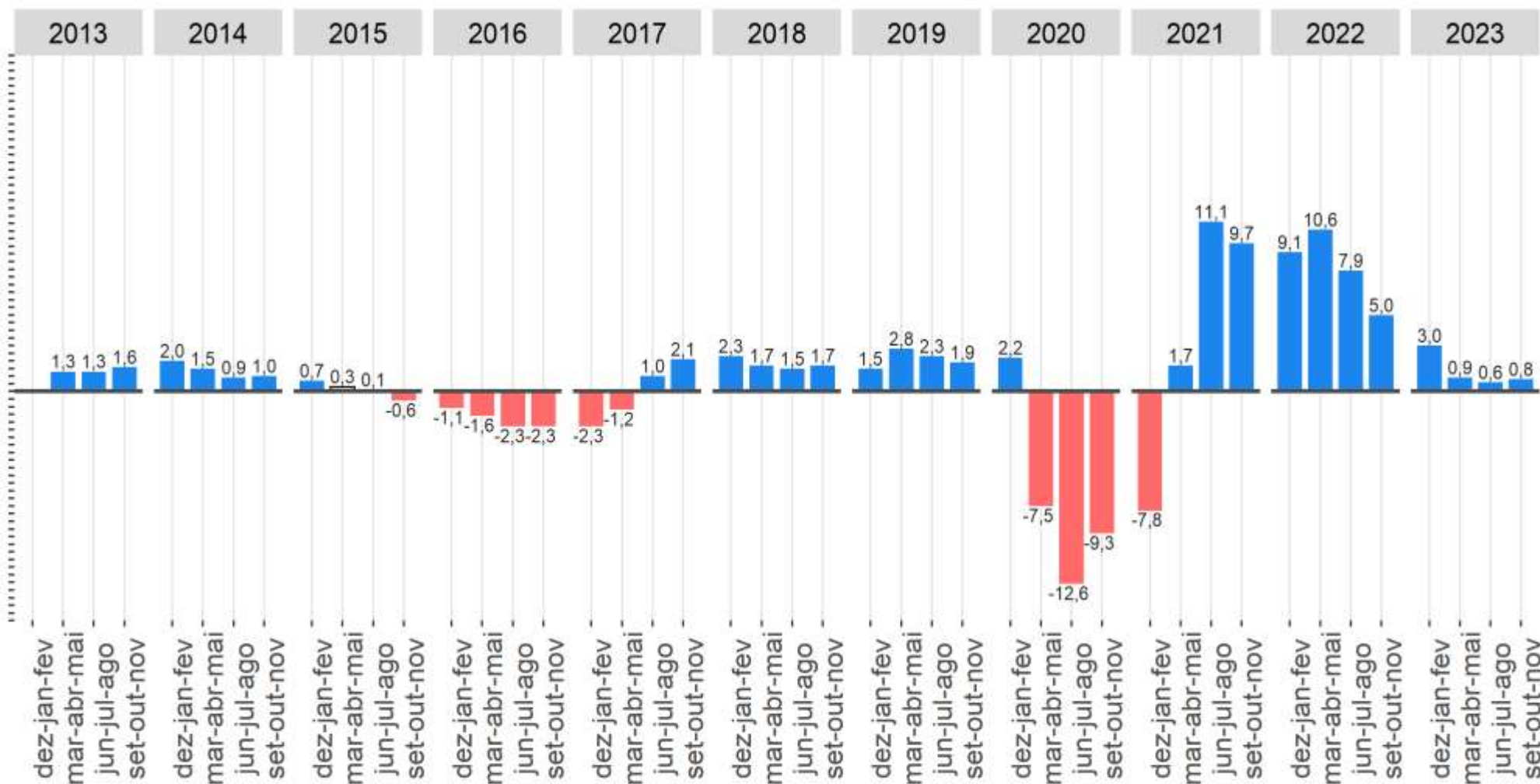

Fonte: IBGE, Diretoria de Pesquisas, Coordenação de Pesquisas por Amostra de Domicílios, Pesquisa Nacional por Amostra de Domicílios Contínua.
 Nota: As colunas em branco com contorno cinza representam variações não estatisticamente significativas.

Crescimento de 0,8% na comparação anual.

Classificação Nacional de Atividades Econômicas Domiciliar 2.0

(agrupamentos para efeito de divulgação da PNAD Contínua)

1	AGRICULTURA, PECUÁRIA, PRODUÇÃO FLORESTAL, PESCA E AQUICULTURA	
2	INDÚSTRIA GERAL	INDÚSTRIAS EXTRATIVAS
		INDÚSTRIAS DE TRANSFORMAÇÃO
		ELETRICIDADE E GÁS
		ÁGUA, ESGOTO, ATIVIDADES DE GESTÃO DE RESÍDUOS E DESCONTAMINAÇÃO
3	CONSTRUÇÃO	CONSTRUÇÃO E INCORPORAÇÃO DE EDIFÍCIOS
		OBRAS DE INFRA-ESTRUTURA
		SERVIÇOS ESPECIALIZADOS PARA CONSTRUÇÃO
4	COMÉRCIO, REPARAÇÃO DE VEÍCULOS AUTOMOTORES E MOTOCICLETAS	COMÉRCIO EM GERAL <i>(incluindo o comércio de veículos automotores e motocicletas) e (excluindo o serviço de alimentação, tais como: bares restaurante e lanchonete etc)</i>
		REPARAÇÃO DE VEÍCULOS AUTOMOTORES E MOTOCICLETAS
5	TRANSPORTE, ARMAZENAGEM E CORREIO	TRANSPORTE TERRESTRE
		TRANSPORTE AQUAVIÁRIO
		TRANSPORTE AÉREO
		ARMAZENAMENTO E ATIVIDADES AUXILIARES DOS TRANSPORTES
		CORREIO E OUTRAS ATIVIDADES DE ENTREGA
6	ALOJAMENTO E ALIMENTAÇÃO	
7	INFORMAÇÃO, COMUNICAÇÃO E ATIVIDADES FINANCEIRAS, IMOBILIÁRIAS, PROFISSIONAIS E ADMINISTRATIVAS	INFORMAÇÃO E COMUNICAÇÃO
		ATIVIDADES FINANCEIRAS, DE SEGUROS E SERVIÇOS RELACIONADOS
		ATIVIDADES IMOBILIÁRIAS
		ATIVIDADES PROFISSIONAIS, CIENTÍFICAS E TÉCNICAS
		ATIVIDADES ADMINISTRATIVAS E SERVIÇOS COMPLEMENTARES
8	ADMINISTRAÇÃO PÚBLICA, DEFESA, SEGURIDADE SOCIAL, EDUCAÇÃO, SAÚDE HUMANA	ADMINISTRAÇÃO PÚBLICA, DEFESA E SEGURIDADE SOCIAL
		EDUCAÇÃO (pública e privada)
		SAÚDE HUMANA (pública e privada) E SERVIÇOS SOCIAIS
9	OUTROS SERVIÇOS	ARTES, CULTURA, ESPORTE E RECREAÇÃO
		ATIVIDADES DE ORGANIZAÇÕES ASSOCIATIVAS
		REPARAÇÃO E MANUTENÇÃO DE EQUIPAMENTOS DE INFORMÁTICA E COMUNICAÇÃO E DE OBJETOS PESSOAIS E DOMÉSTICOS
		OUTRAS ATIVIDADES DE SERVIÇOS PESSOAIS
		ORGANISMOS INTERNACIONAIS E OUTRAS INSTITUIÇÕES EXTRATERRITORIAIS
10	SERVIÇOS DOMÉSTICOS	
11	ATIVIDADES MAL DEFINIDAS	

População ocupada na indústria na semana de referência: Variações em relação ao trimestre móvel anterior, Brasil - 2012/2023 (em %)

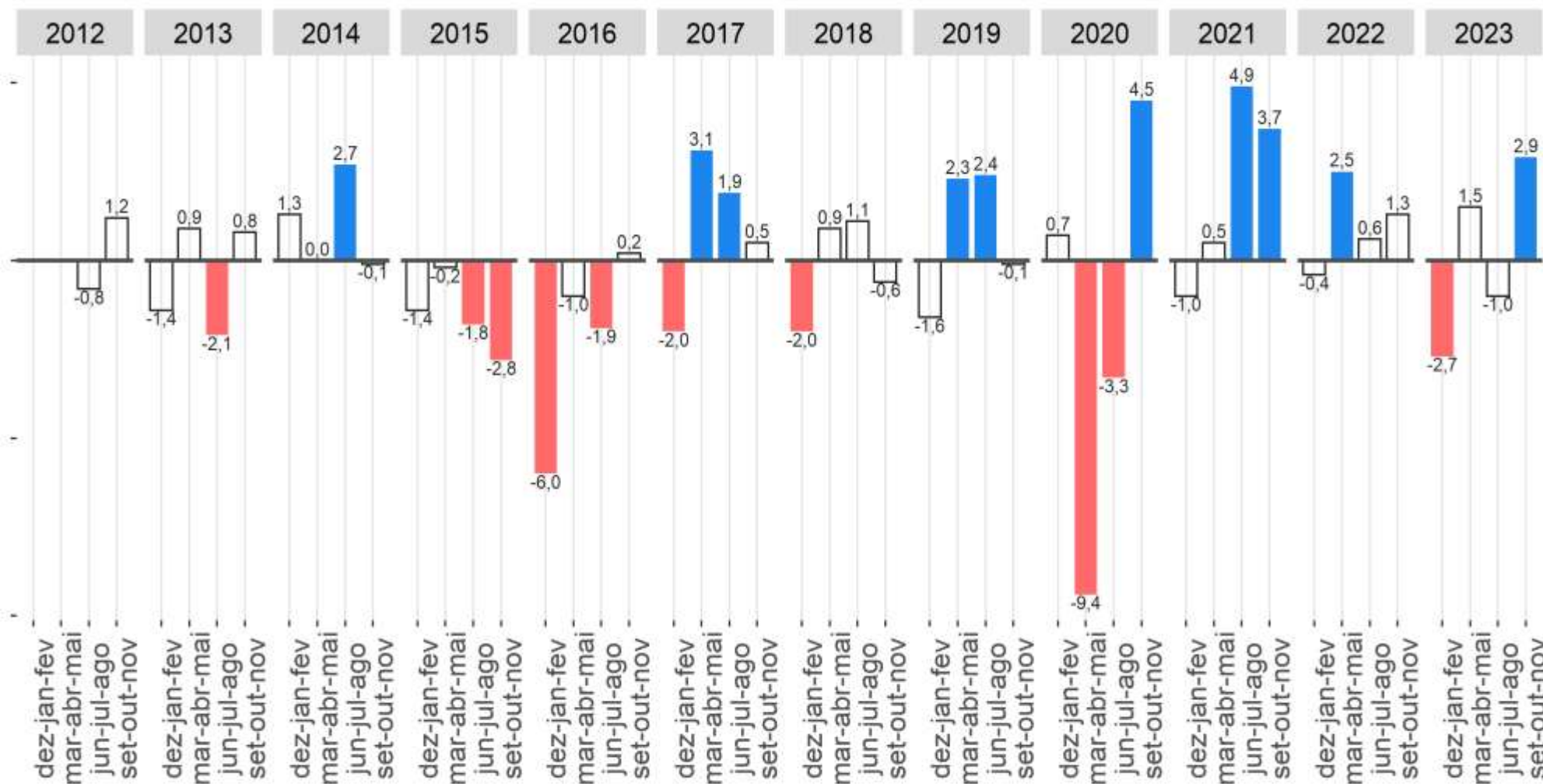

Fonte: IBGE, Diretoria de Pesquisas, Coordenação de Pesquisas por Amostra de Domicílios, Pesquisa Nacional por Amostra de Domicílios Contínua.
Nota: As colunas em branco com contorno cinza representam variações não estatisticamente significativas.

População ocupada na indústria apresentou crescimento na comparação trimestral.

População ocupada **na indústria** na semana de referência: Variações em relação ao mesmo trimestre móvel do **ano anterior**, Brasil - 2012/2023 (em %)

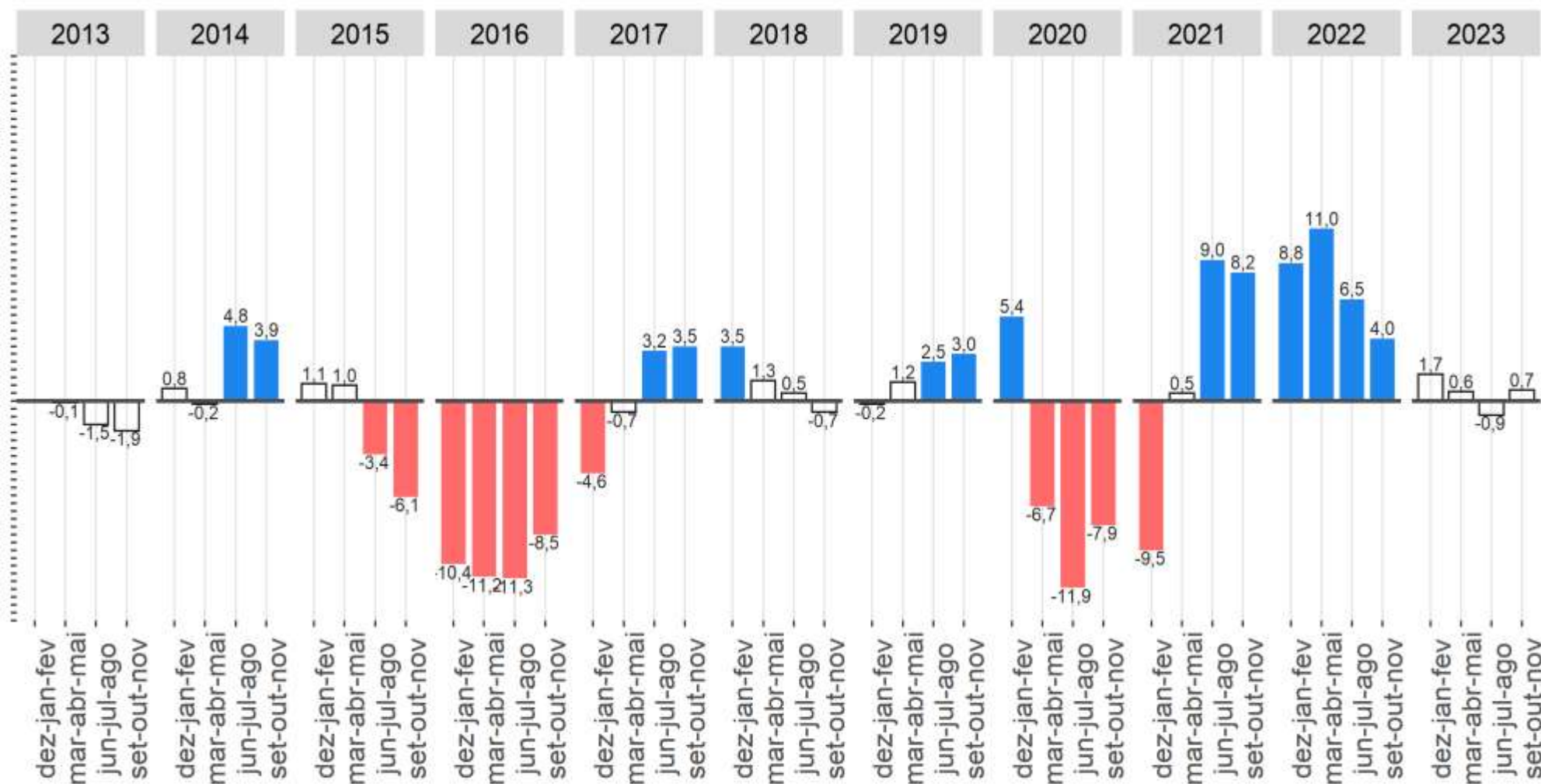

Fonte: IBGE, Diretoria de Pesquisas, Coordenação de Pesquisas por Amostra de Domicílios, Pesquisa Nacional por Amostra de Domicílios Contínua.
 Nota: As colunas em branco com contorno cinza representam variações não estatisticamente significativas.

População ocupada na indústria apresentou estabilidade na comparação anual.

População ocupada **no comércio** na semana de referência: Variações em relação **ao trimestre móvel anterior**, Brasil - 2012/2023 (em %)

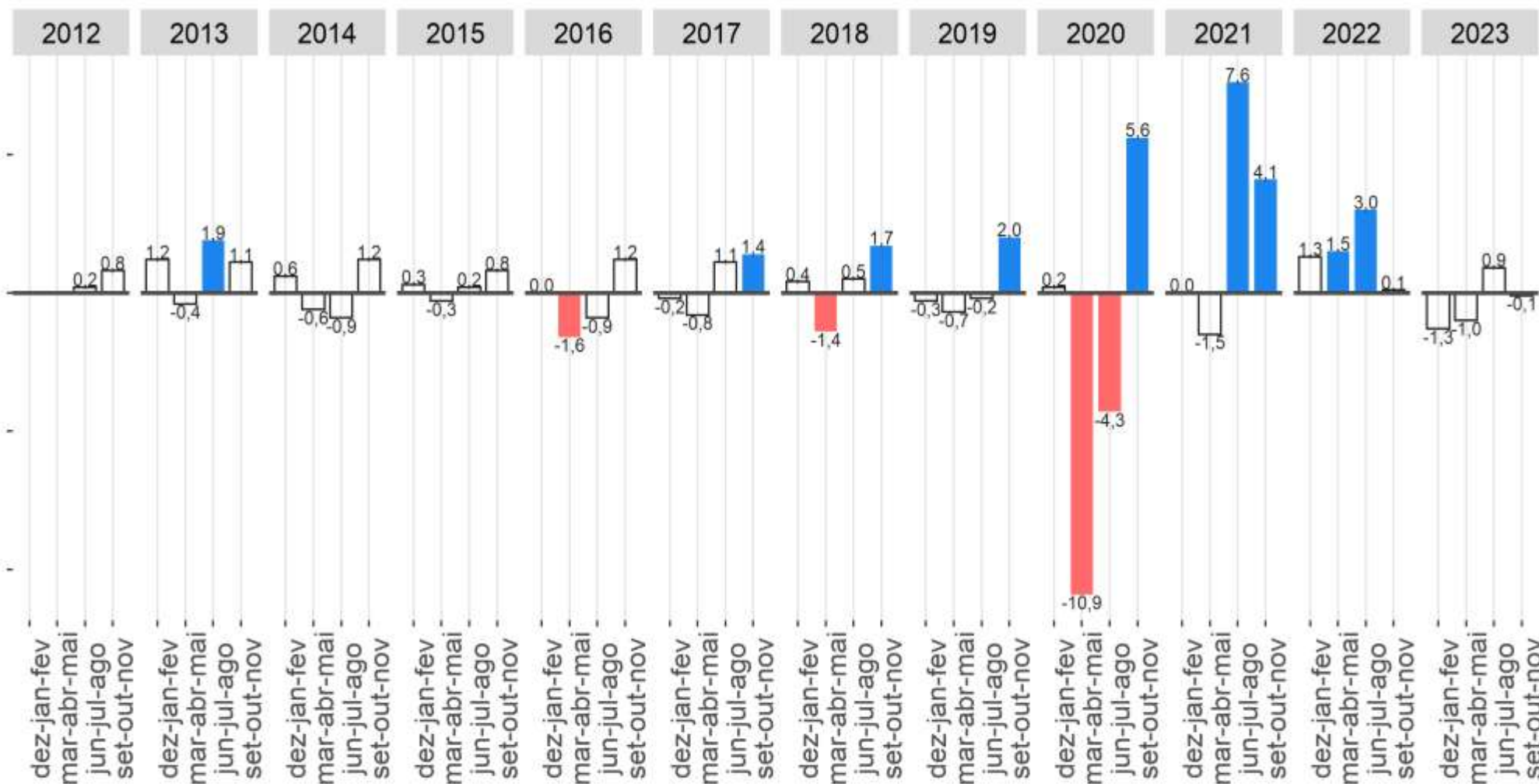

Fonte: IBGE, Diretoria de Pesquisas, Coordenação de Pesquisas por Amostra de Domicílios, Pesquisa Nacional por Amostra de Domicílios Contínua.
 Nota: As colunas em branco com contorno cinza representam variações não estatisticamente significativas.

População ocupada **no comércio** apresentou **estável** na comparação trimestral.

População ocupada **no comércio** na semana de referência: Variações em relação ao mesmo trimestre móvel do **ano anterior**, Brasil - 2012/2023 (em %)

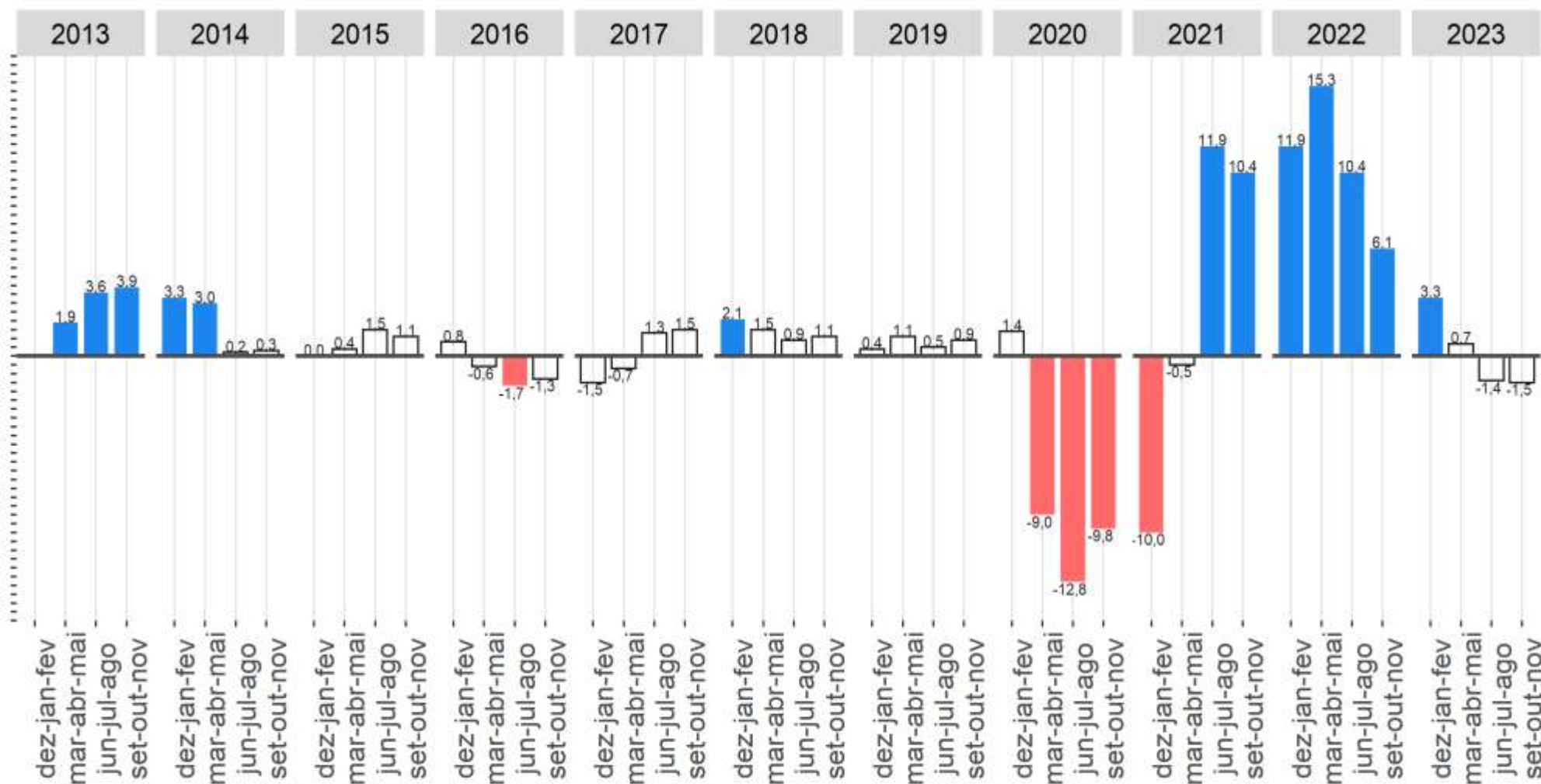

Fonte: IBGE, Diretoria de Pesquisas, Coordenação de Pesquisas por Amostra de Domicílios, Pesquisa Nacional por Amostra de Domicílios Contínua.
 Nota: As colunas em branco com contorno cinza representam variações não estatisticamente significativas.

População ocupada no comércio permaneceu estável na comparação anual.

População ocupada **na agricultura** na semana de referência: Variações em relação **ao trimestre móvel anterior**, Brasil - 2012/2023 (em %)

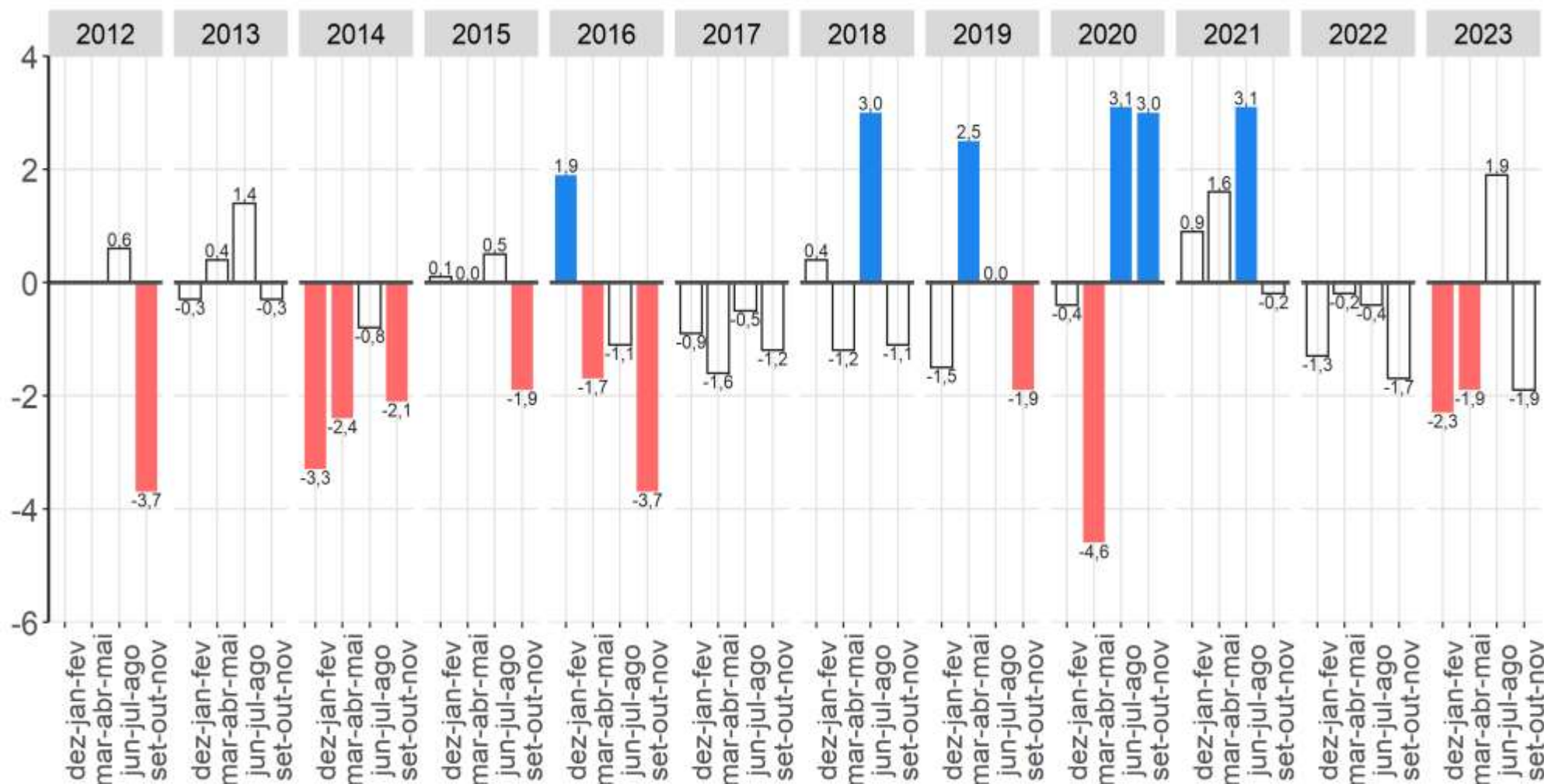

Fonte: IBGE, Diretoria de Pesquisas, Coordenação de Pesquisas por Amostra de Domicílios, Pesquisa Nacional por Amostra de Domicílios Contínua.
 Nota: As colunas em branco com contorno cinza representam variações não estatisticamente significativas.

População ocupada na agricultura apresentou estabilidade na comparação trimestral.

População ocupada na agricultura na semana de referência: Variações em relação ao mesmo trimestre móvel do ano anterior, Brasil - 2012/2023 (em %)

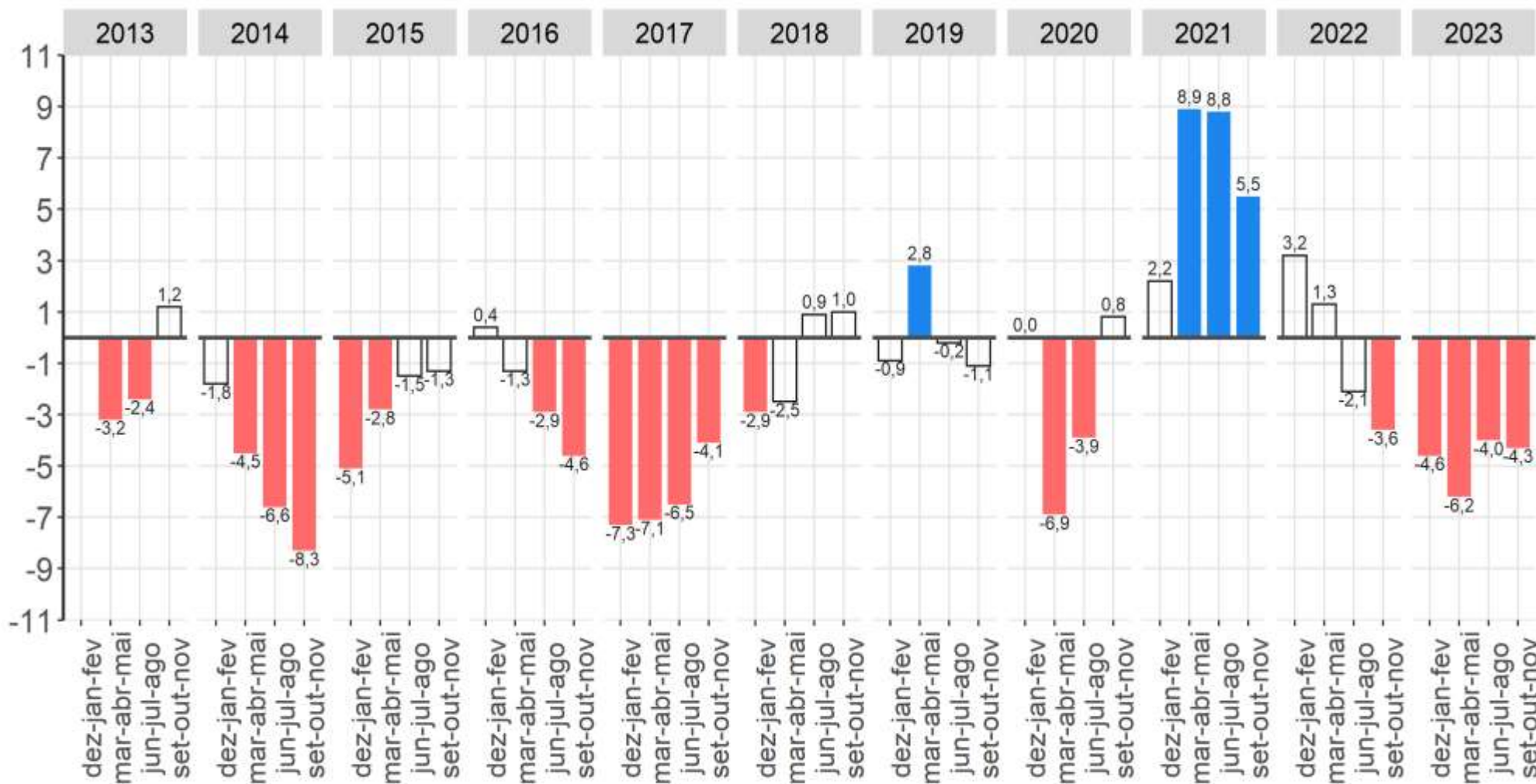

Fonte: IBGE, Diretoria de Pesquisas, Coordenação de Pesquisas por Amostra de Domicílios, Pesquisa Nacional por Amostra de Domicílios Contínua.
 Nota: As colunas em branco com contorno cinza representam variações não estatisticamente significativas.

População ocupada na agricultura apresentou redução na comparação anual.

População ocupada **na construção** na semana de referência: Variações em relação **ao trimestre móvel anterior**, Brasil - 2012/2023 (em %)

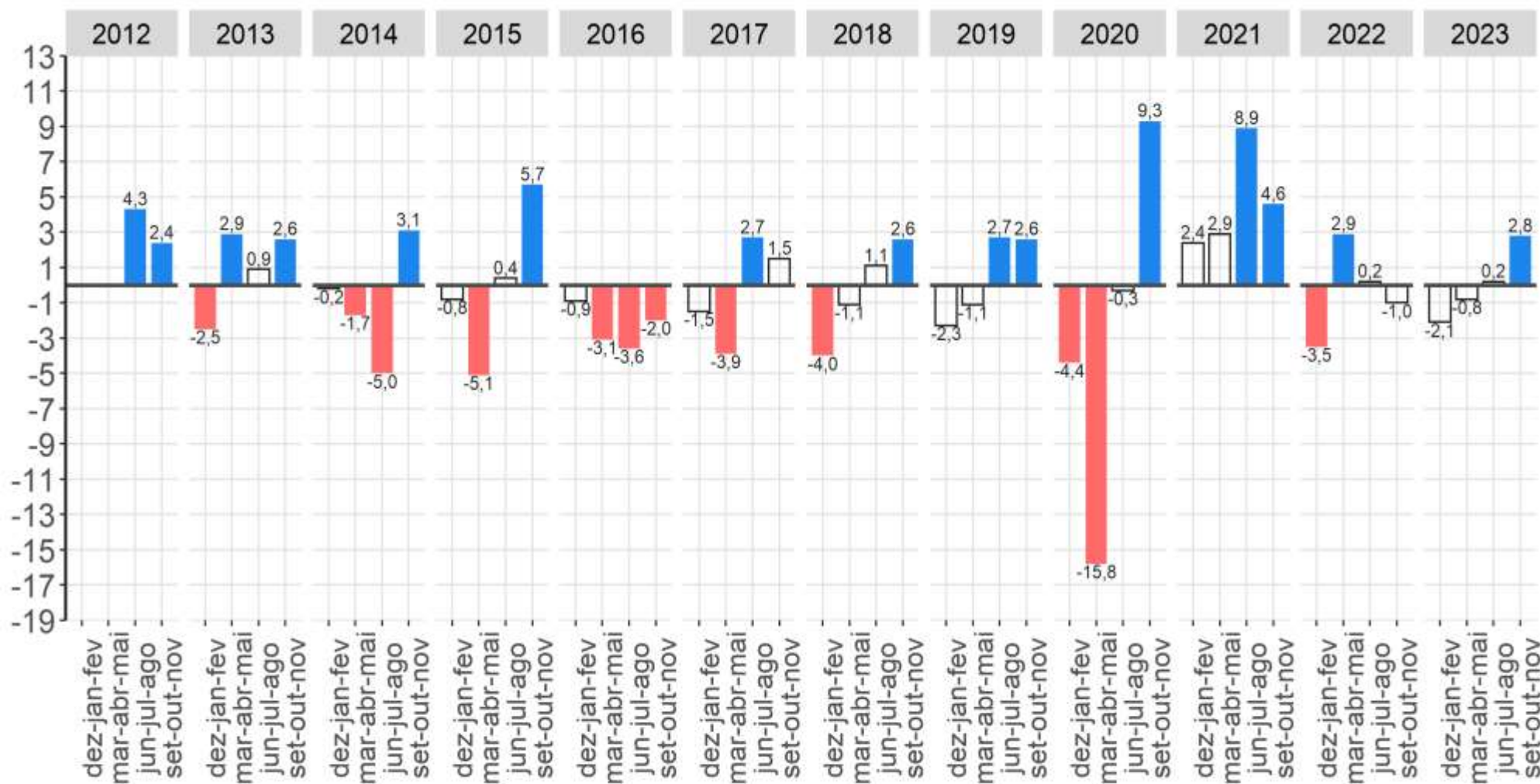

Fonte: IBGE, Diretoria de Pesquisas, Coordenação de Pesquisas por Amostra de Domicílios, Pesquisa Nacional por Amostra de Domicílios Contínua.
 Nota: As colunas em branco com contorno cinza representam variações não estatisticamente significativas.

População ocupada na construção apresentou crescimento na comparação trimestral.

População ocupada **na construção** na semana de referência: Variações em relação ao mesmo trimestre móvel do **ano anterior**, Brasil - 2012/2023 (em %)

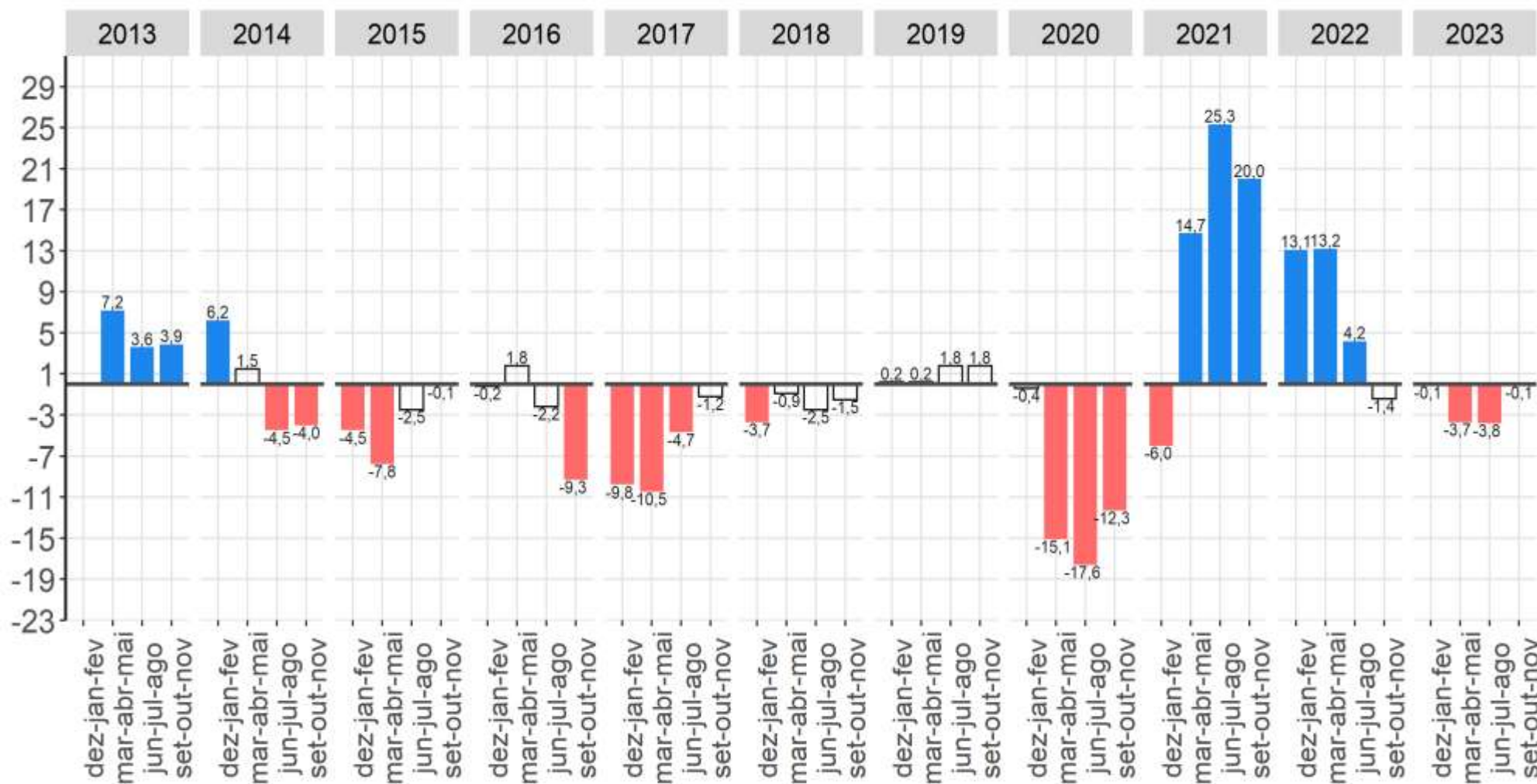

Fonte: IBGE, Diretoria de Pesquisas, Coordenação de Pesquisas por Amostra de Domicílios, Pesquisa Nacional por Amostra de Domicílios Contínua.
 Nota: As colunas em branco com contorno cinza representam variações não estatisticamente significativas.

População ocupada na construção apresentou estabilidade na comparação anual.

População ocupada no transporte, armazenagem e correio na semana de referência: Variações em relação ao trimestre móvel anterior, Brasil - 2012/2023 (em %)

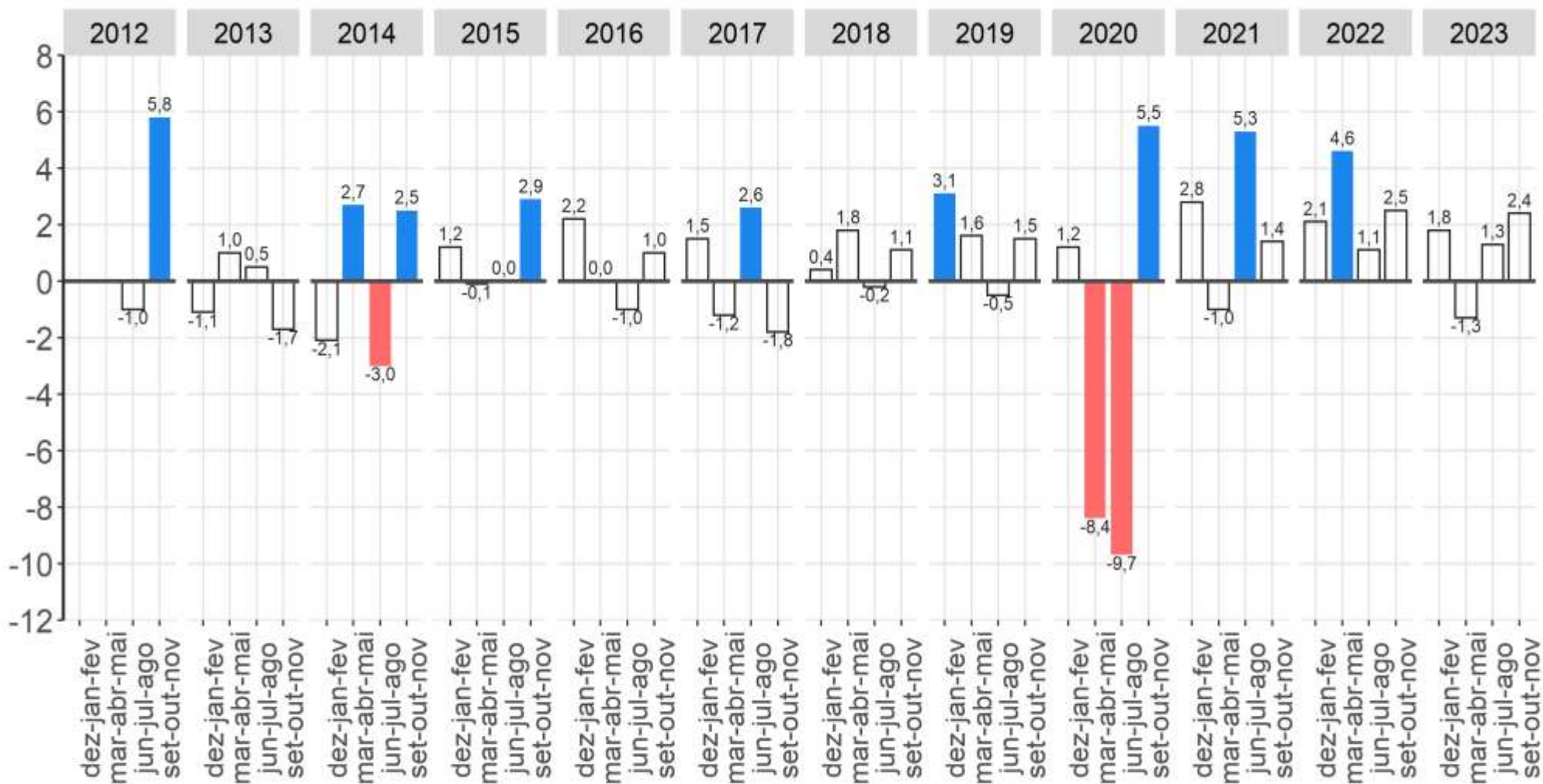

Fonte: IBGE, Diretoria de Pesquisas, Coordenação de Pesquisas por Amostra de Domicílios, Pesquisa Nacional por Amostra de Domicílios Contínua.
 Nota: As colunas em branco com contorno cinza representam variações não estatisticamente significativas.

População ocupada no transporte, armazenagem e correio apresentou estabilidade na comparação trimestral.

População ocupada no transporte, armazenagem e correio na semana de referência: Variações em relação ao mesmo trimestre móvel do ano anterior, Brasil - 2012/2023 (em %)

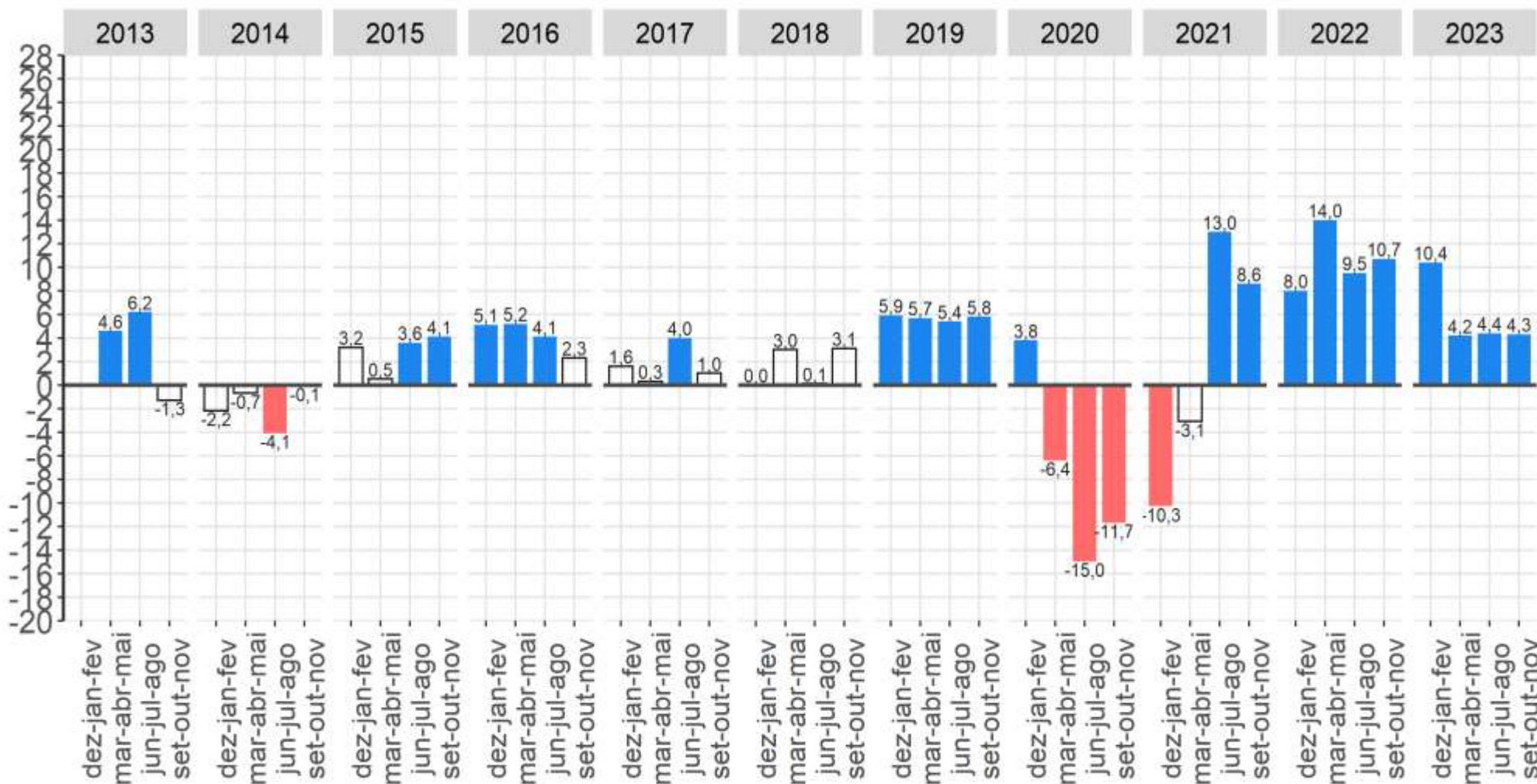

Fonte: IBGE, Diretoria de Pesquisas, Coordenação de Pesquisas por Amostra de Domicílios, Pesquisa Nacional por Amostra de Domicílios Contínua.
 Nota: As colunas em branco com contorno cinza representam variações não estatisticamente significativas.

População ocupada no transporte, armazenagem e correio apresentou crescimento na comparação anual.

População ocupada em alojamento e alimentação na semana de referência: Variações em relação ao trimestre móvel anterior, Brasil - 2012/2023 (em %)

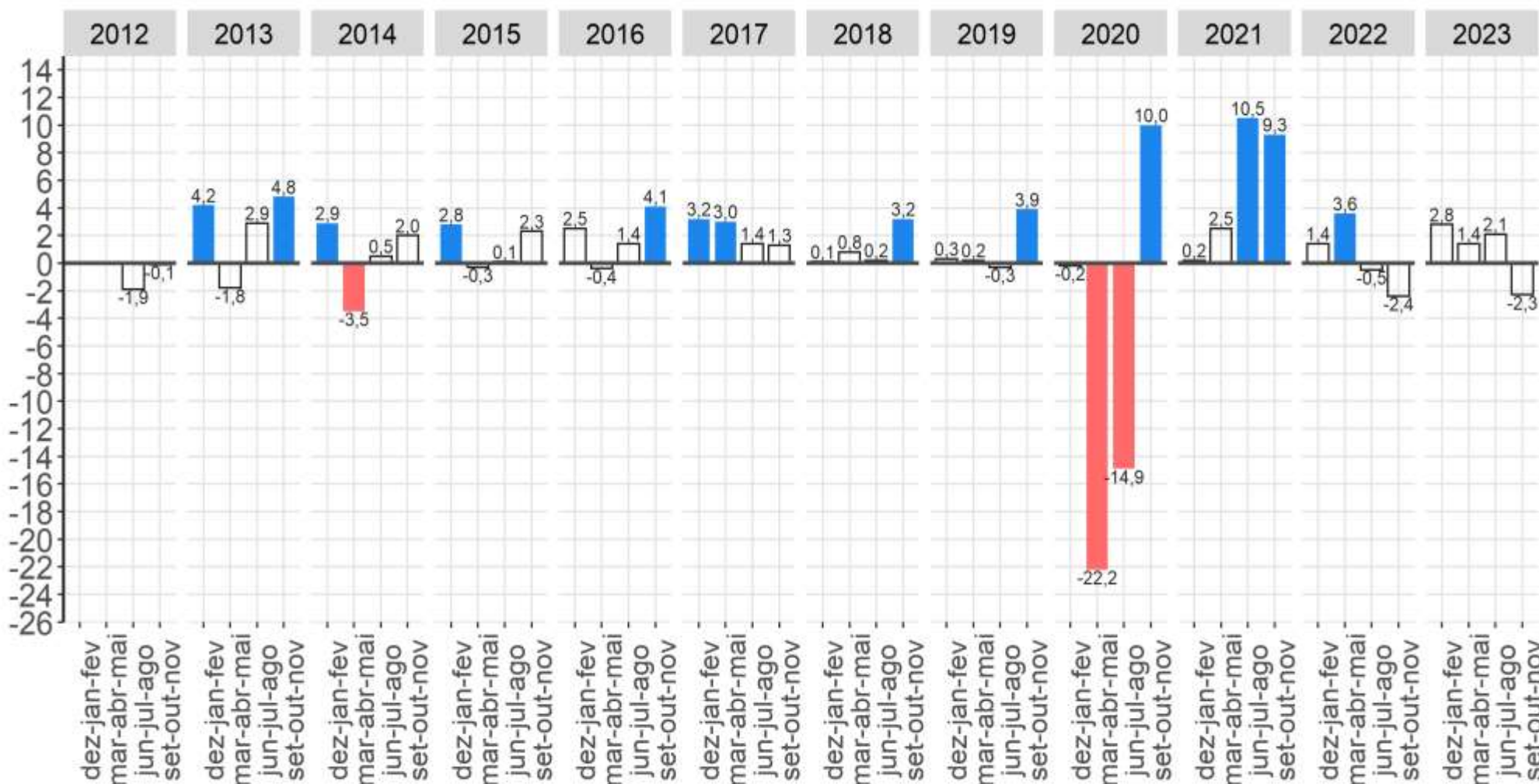

Fonte: IBGE, Diretoria de Pesquisas, Coordenação de Pesquisas por Amostra de Domicílios, Pesquisa Nacional por Amostra de Domicílios Contínua.
 Nota: As colunas em branco com contorno cinza representam variações não estatisticamente significativas.

População ocupada em alojamento e alimentação apresentou estabilidade na comparação trimestral.

População ocupada em alojamento e alimentação na semana de referência: Variações em relação ao mesmo trimestre móvel do ano anterior, Brasil - 2012/2023 (em %)

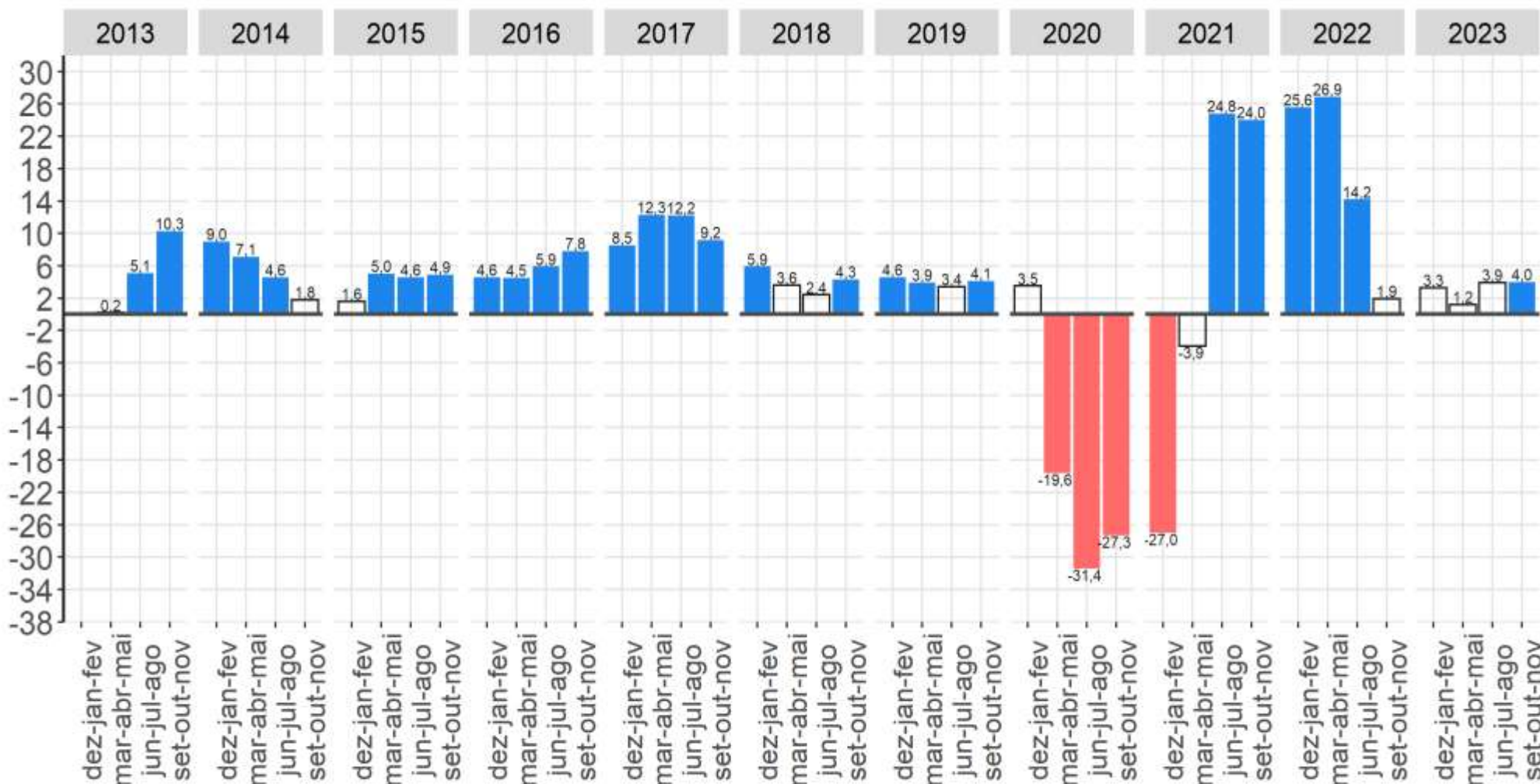

Fonte: IBGE, Diretoria de Pesquisas, Coordenação de Pesquisas por Amostra de Domicílios, Pesquisa Nacional por Amostra de Domicílios Contínua.
 Nota: As colunas em branco com contorno cinza representam variações não estatisticamente significativas.

População ocupada em alojamento e alimentação apresentou crescimento na comparação anual.

População ocupada em **informação e comunicação** na semana de referência: Variações em relação ao **trimestre móvel anterior**, Brasil - 2012/2023 (em %)

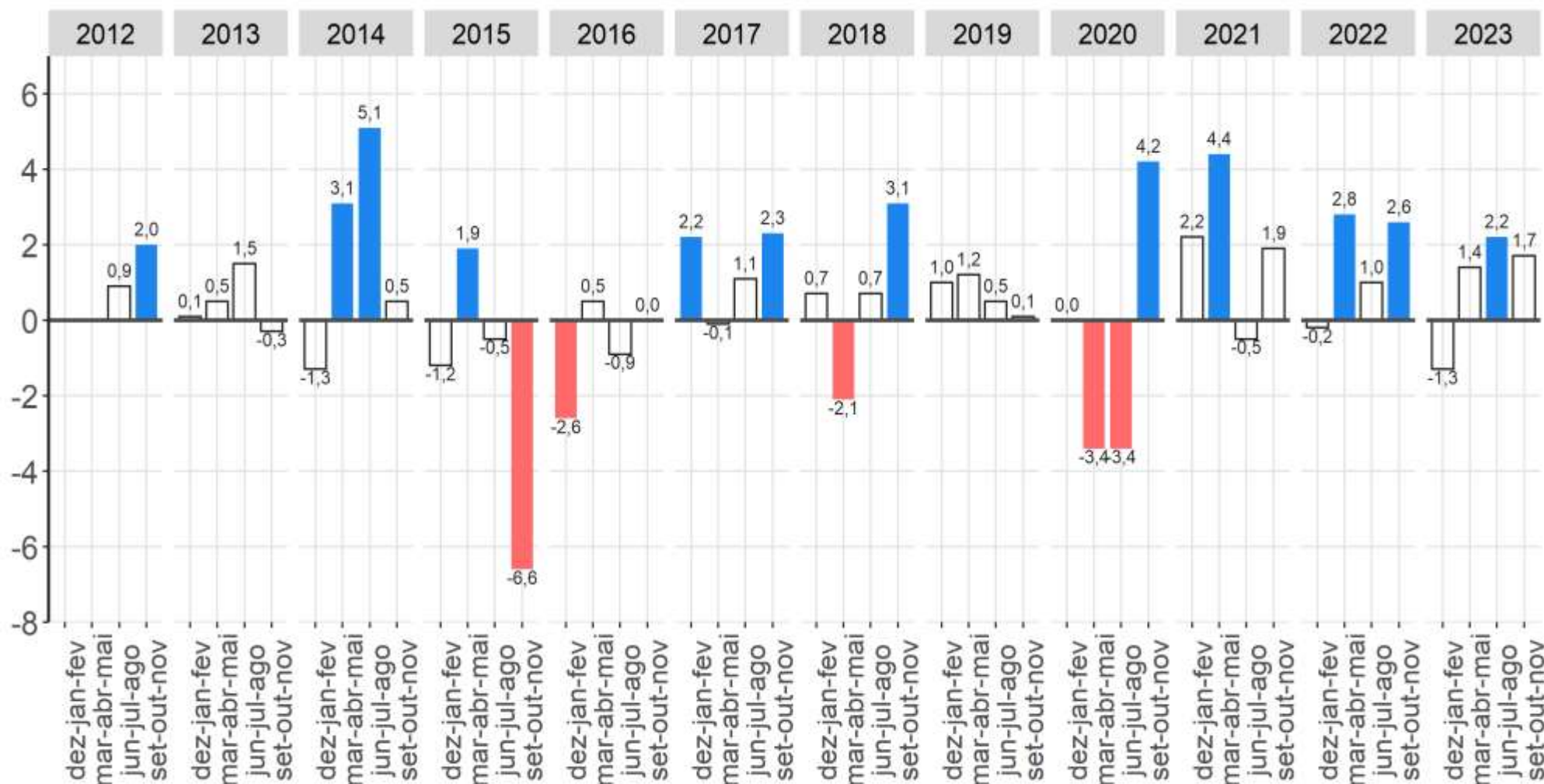

Fonte: IBGE, Diretoria de Pesquisas, Coordenação de Pesquisas por Amostra de Domicílios, Pesquisa Nacional por Amostra de Domicílios Contínua.
 Nota: As colunas em branco com contorno cinza representam variações não estatisticamente significativas.

População ocupada em **informação e comunicação apresentou **estabilidade** na comparação trimestral.**

População ocupada em **informação e comunicação** na semana de referência: Variações em relação ao mesmo trimestre móvel do **ano anterior**, Brasil - 2012/2023 (em %)

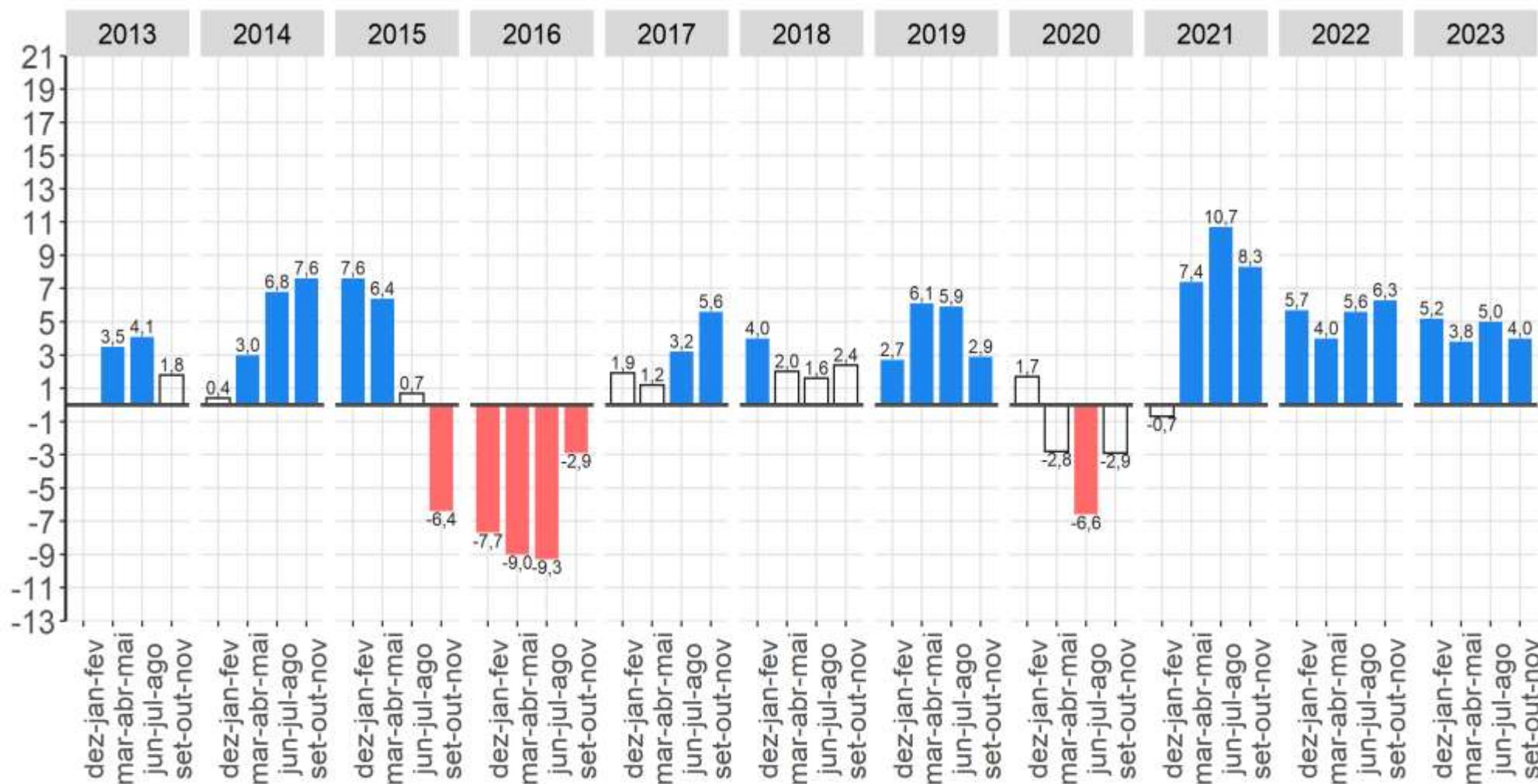

Fonte: IBGE, Diretoria de Pesquisas, Coordenação de Pesquisas por Amostra de Domicílios, Pesquisa Nacional por Amostra de Domicílios Contínua.
 Nota: As colunas em branco com contorno cinza representam variações não estatisticamente significativas.

População ocupada em **informação e comunicação apresentou **crescimento** na comparação anual.**

População ocupada em administração pública, saúde e educação na semana de referência: Variações em relação ao trimestre móvel anterior, Brasil - 2012/2023 (em %)

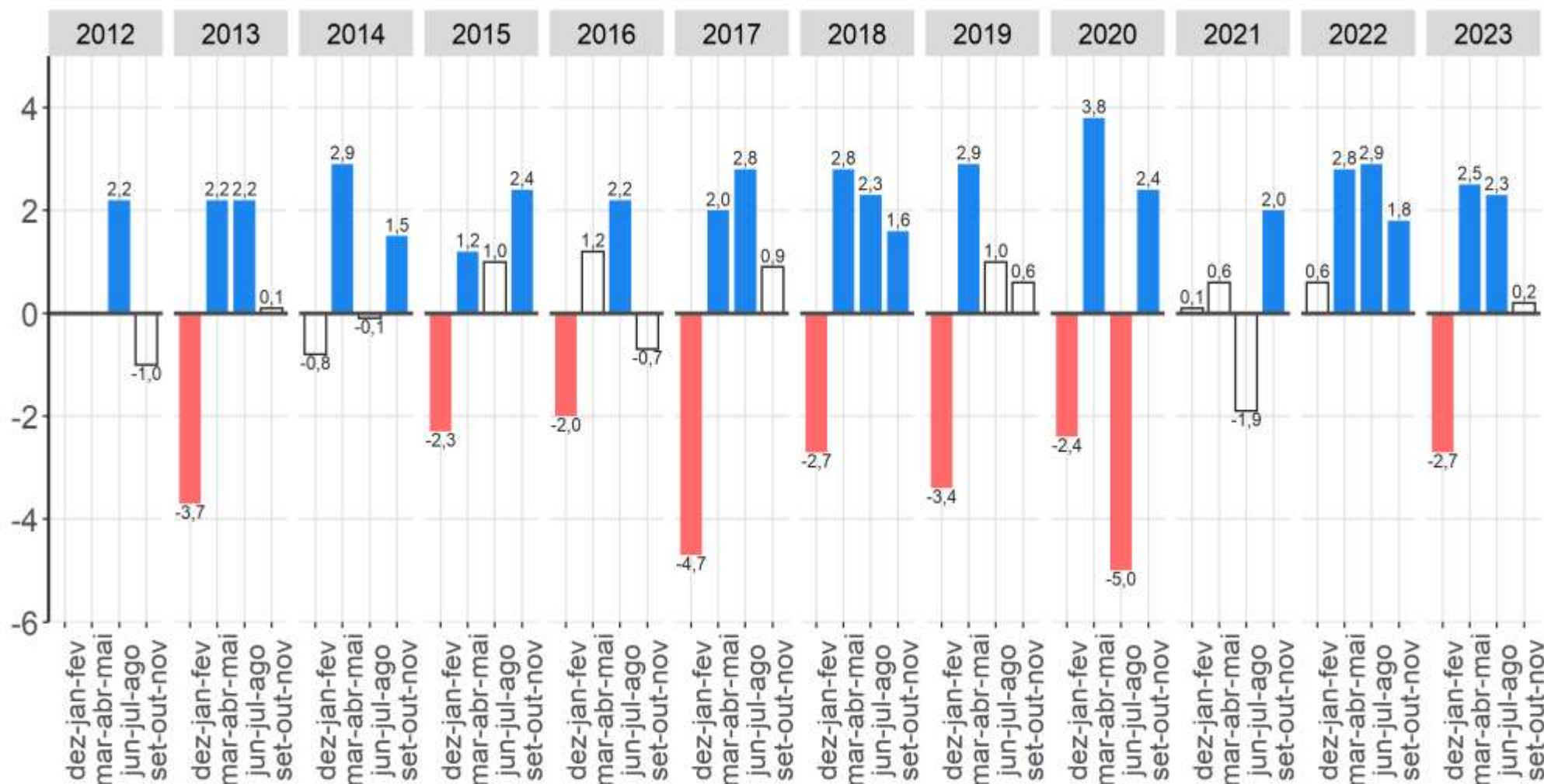

Fonte: IBGE, Diretoria de Pesquisas, Coordenação de Pesquisas por Amostra de Domicílios, Pesquisa Nacional por Amostra de Domicílios Contínua.
 Nota: As colunas em branco com contorno cinza representam variações não estatisticamente significativas.

População ocupada em administração pública, saúde e educação apresentou estabilidade na comparação trimestral.

População ocupada em administração pública, saúde e educação na semana de referência: Variações em relação ao mesmo trimestre móvel do ano anterior, Brasil - 2012/2023 (em %)

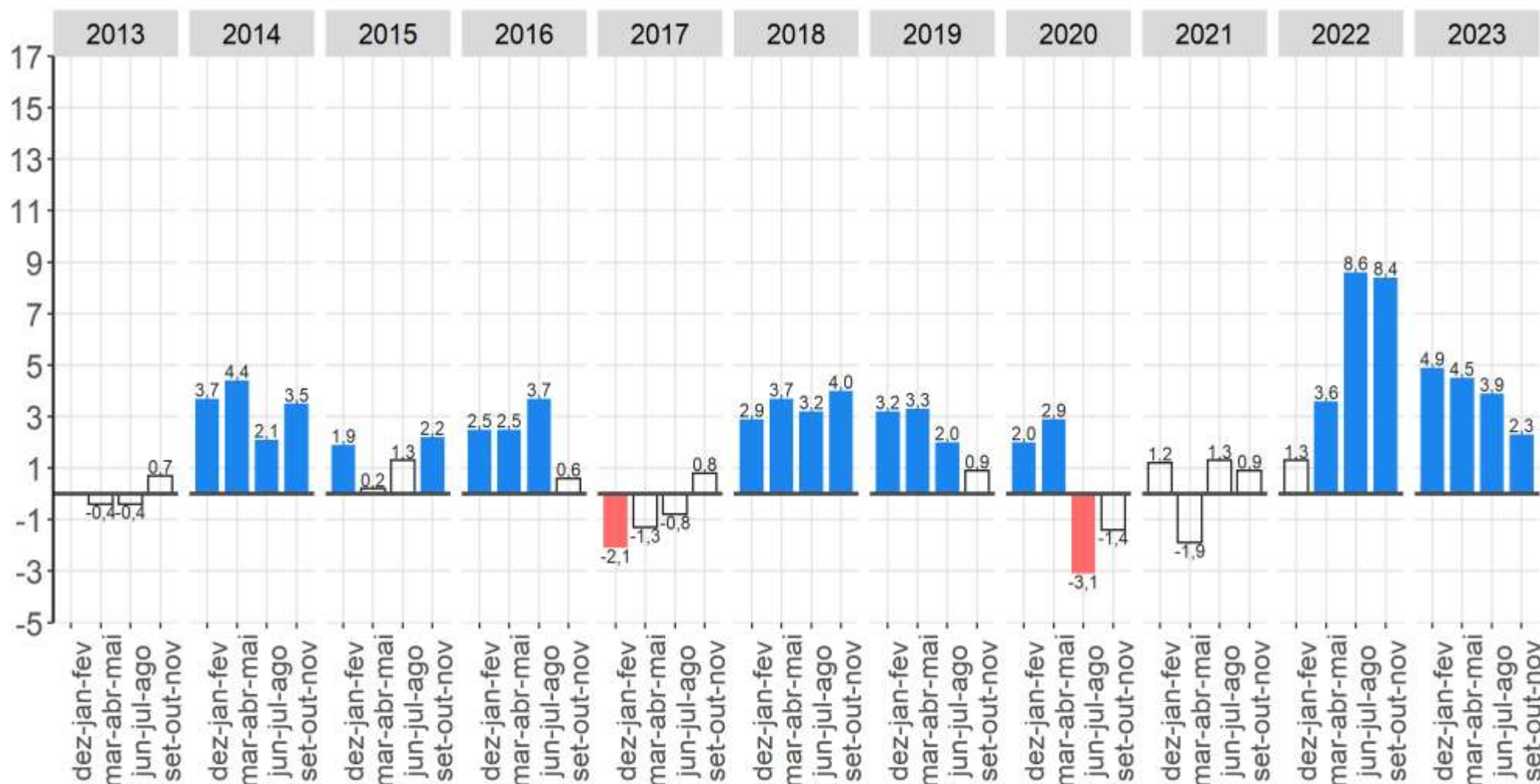

Fonte: IBGE, Diretoria de Pesquisas, Coordenação de Pesquisas por Amostra de Domicílios, Pesquisa Nacional por Amostra de Domicílios Contínua.
 Nota: As colunas em branco com contorno cinza representam variações não estatisticamente significativas.

População ocupada em administração pública, saúde e educação apresentou crescimento na comparação anual.

População ocupada em serviços domésticos na semana de referência: Variações em relação ao trimestre móvel anterior, Brasil - 2012/2023 (em %)

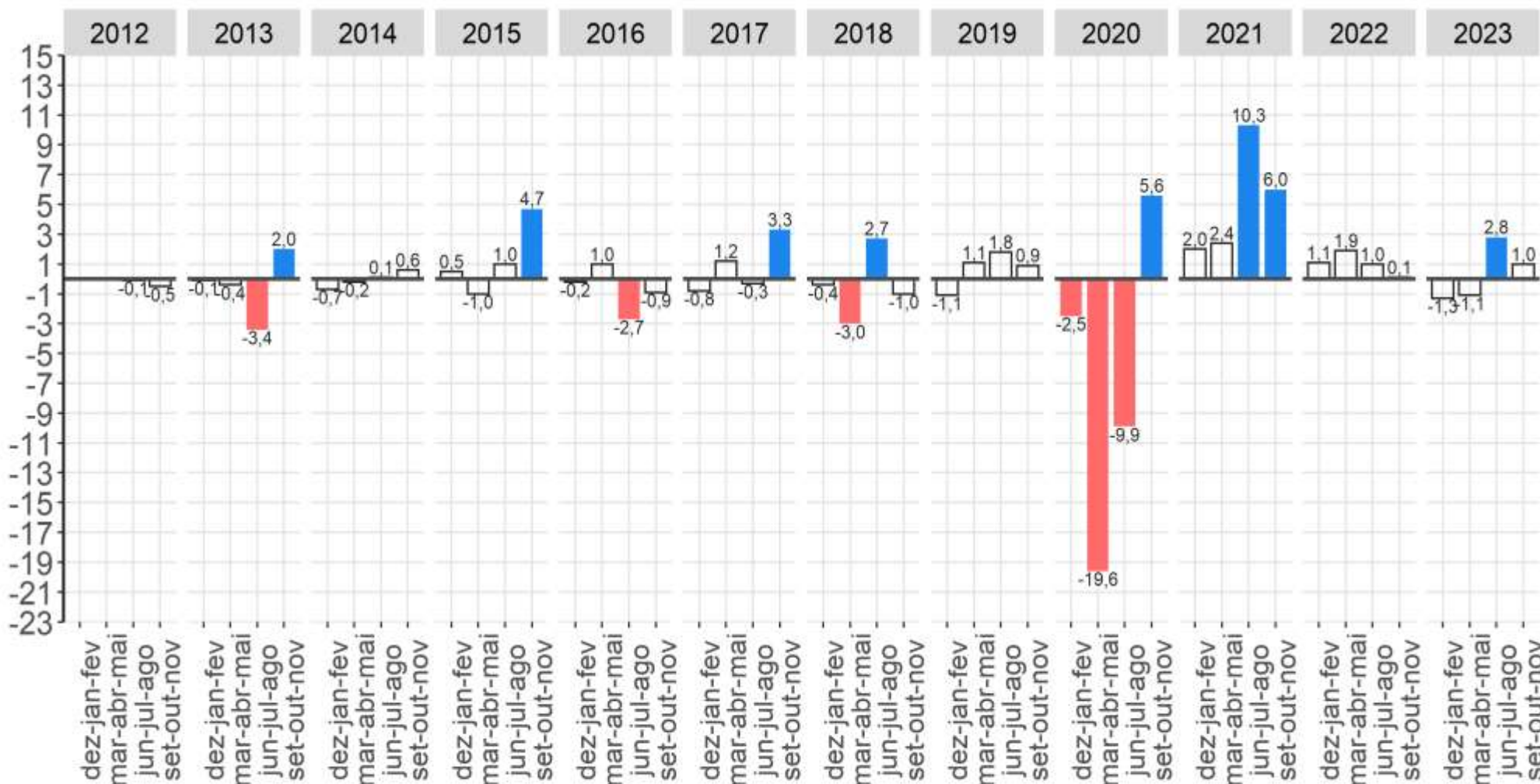

Fonte: IBGE, Diretoria de Pesquisas, Coordenação de Pesquisas por Amostra de Domicílios, Pesquisa Nacional por Amostra de Domicílios Contínua.
 Nota: As colunas em branco com contorno cinza representam variações não estatisticamente significativas.

População ocupada em serviços domésticos apresentou estabilidade na comparação trimestral.

População ocupada em serviços domésticos na semana de referência: Variações em relação ao mesmo trimestre móvel do ano anterior, Brasil - 2012/2023 (em %)

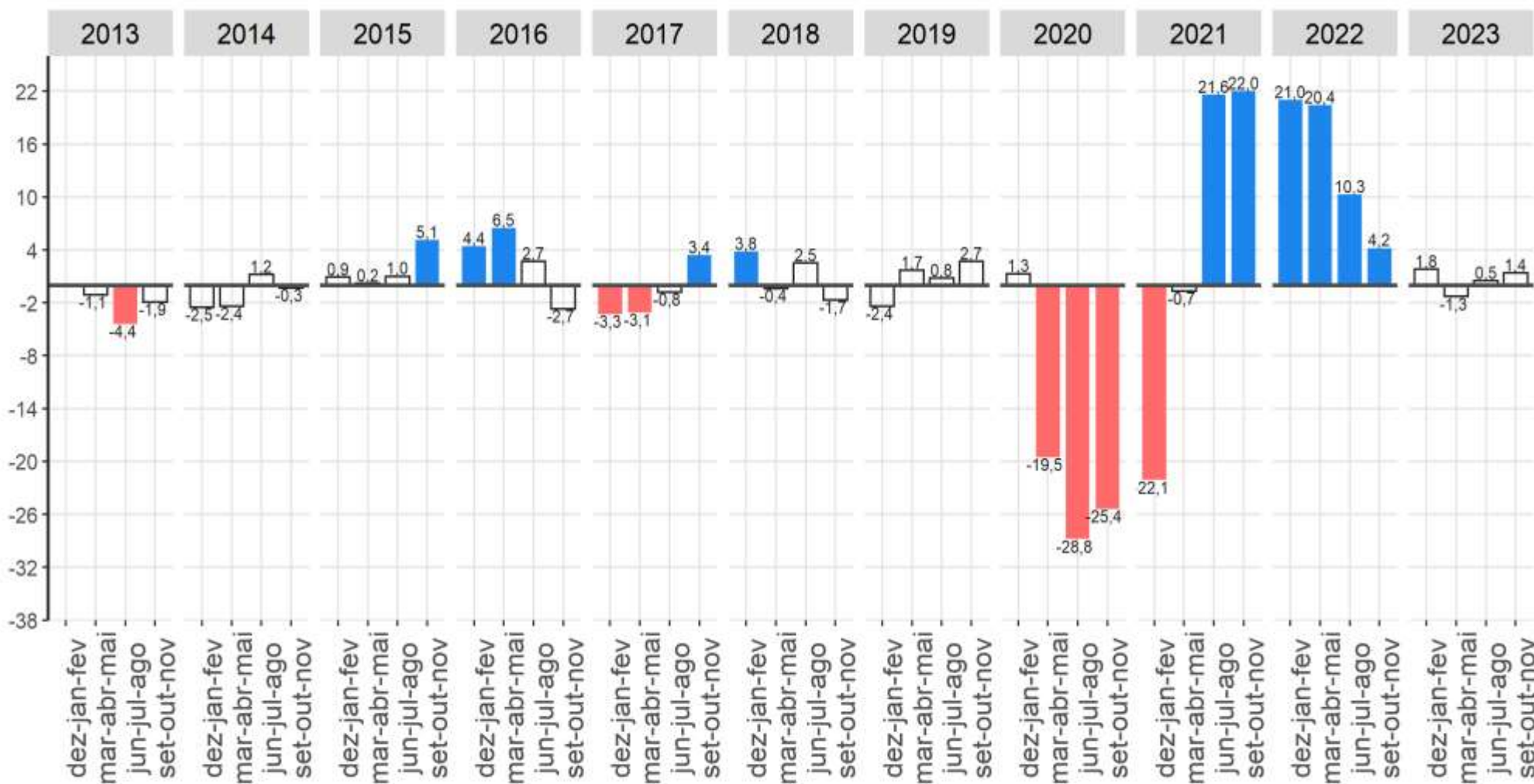

Fonte: IBGE, Diretoria de Pesquisas, Coordenação de Pesquisas por Amostra de Domicílios, Pesquisa Nacional por Amostra de Domicílios Contínua.
 Nota: As colunas em branco com contorno cinza representam variações não estatisticamente significativas.

População ocupada em serviços domésticos apresentou estabilidade na comparação anual.

População ocupada em outros serviços na semana de referência: Variações em relação ao trimestre móvel anterior, Brasil - 2012/2023 (em %)

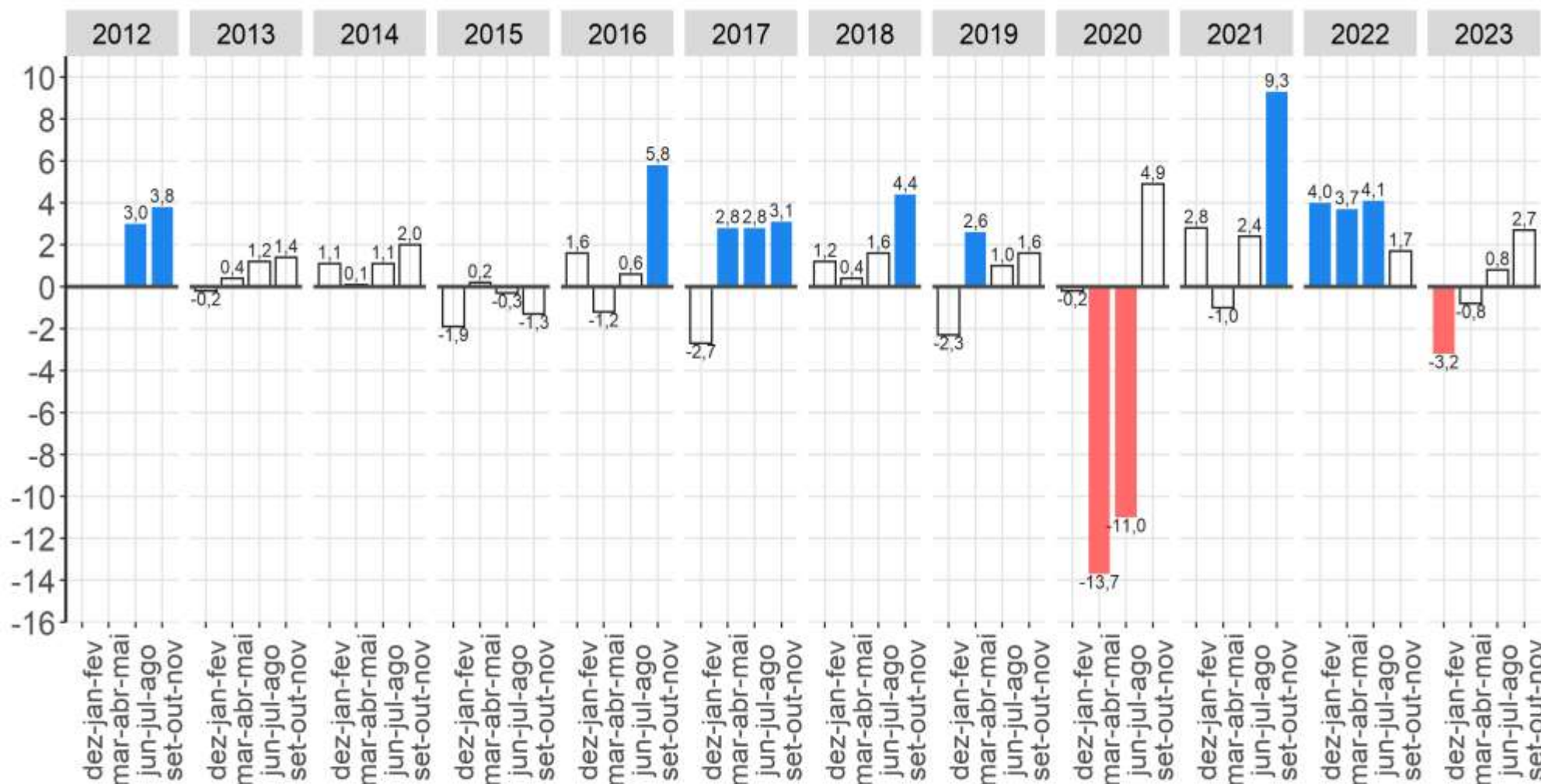

Fonte: IBGE, Diretoria de Pesquisas, Coordenação de Pesquisas por Amostra de Domicílios, Pesquisa Nacional por Amostra de Domicílios Contínua.
 Nota: As colunas em branco com contorno cinza representam variações não estatisticamente significativas.

População ocupada em outros serviços apresentou estabilidade na comparação trimestral.

População ocupada em outros serviços na semana de referência: Variações em relação ao mesmo trimestre móvel do ano anterior, Brasil - 2012/2023 (em %)

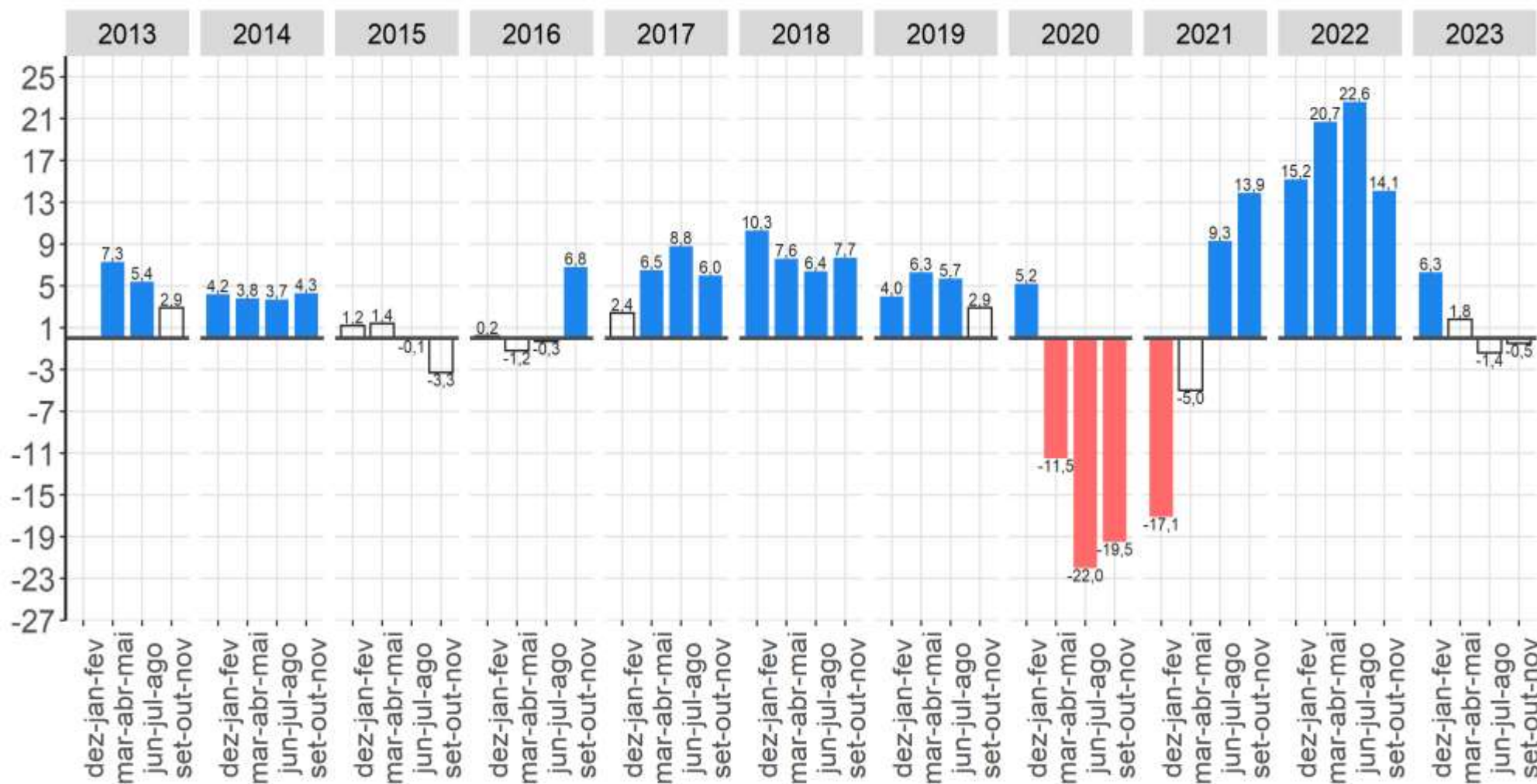

Fonte: IBGE, Diretoria de Pesquisas, Coordenação de Pesquisas por Amostra de Domicílios, Pesquisa Nacional por Amostra de Domicílios Contínua.
 Nota: As colunas em branco com contorno cinza representam variações não estatisticamente significativas.

População ocupada em outros serviços apresentou estabilidade na comparação anual.

Pessoas de 14 anos ou mais de idade, **ocupadas** na semana de referência como **empregado** no setor privado **com carteira assinada** (exclusive trabalhadores domésticos), Brasil – 2012/2023 (em mil pessoas)

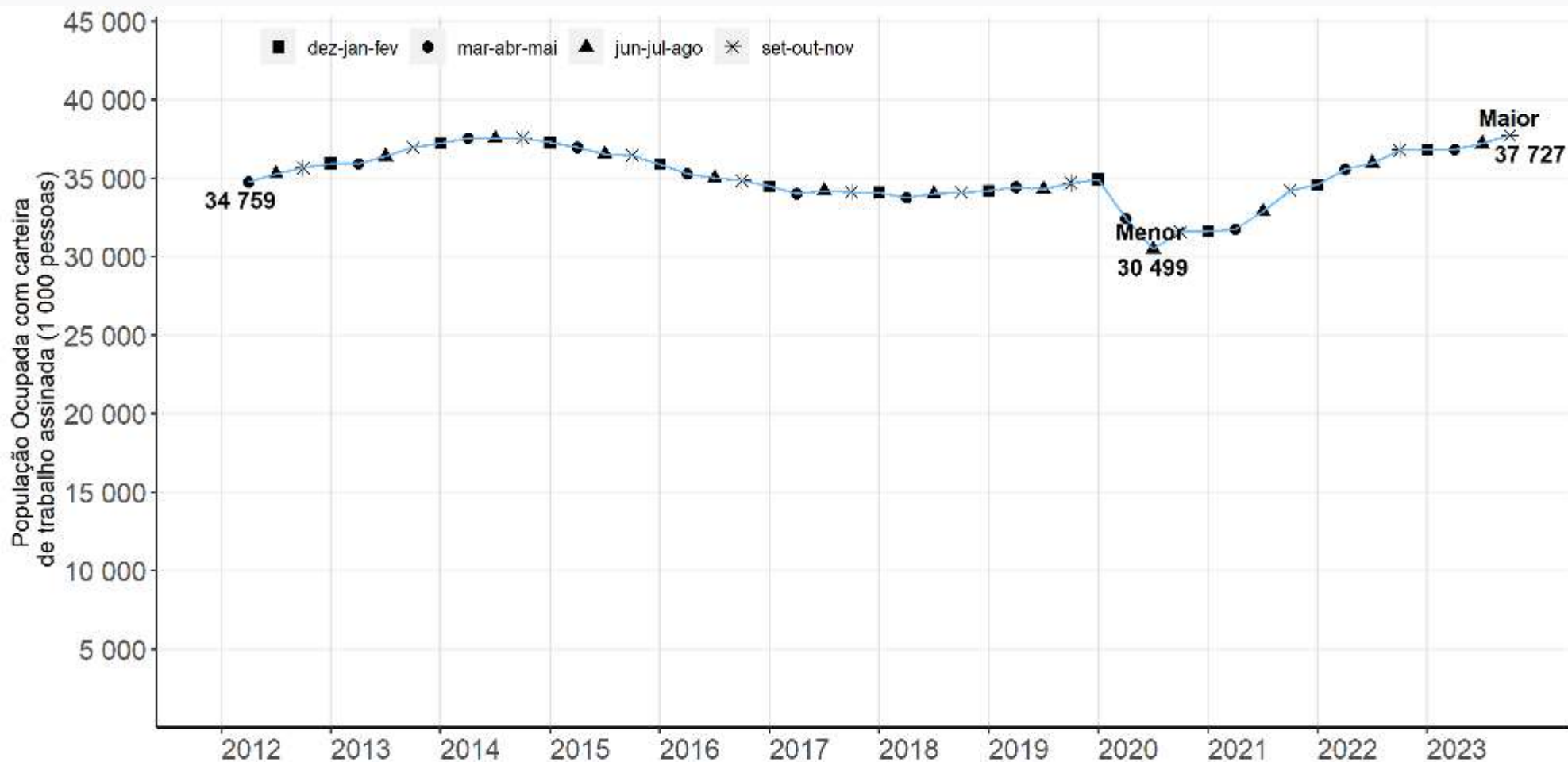

Fonte: IBGE, Diretoria de Pesquisas, Coordenação de Pesquisas por Amostra de Domicílios, Pesquisa Nacional por Amostra de Domicílios Contínua.

Crescimento em relação ao trimestre anterior
Crescimento em relação ao mesmo trimestre do ano anterior

Empregados com carteira de trabalho assinada no setor privado

(exclusive trabalhadores domésticos):
 Variações em relação ao trimestre anterior
 Brasil - 2012/2023 (em %)

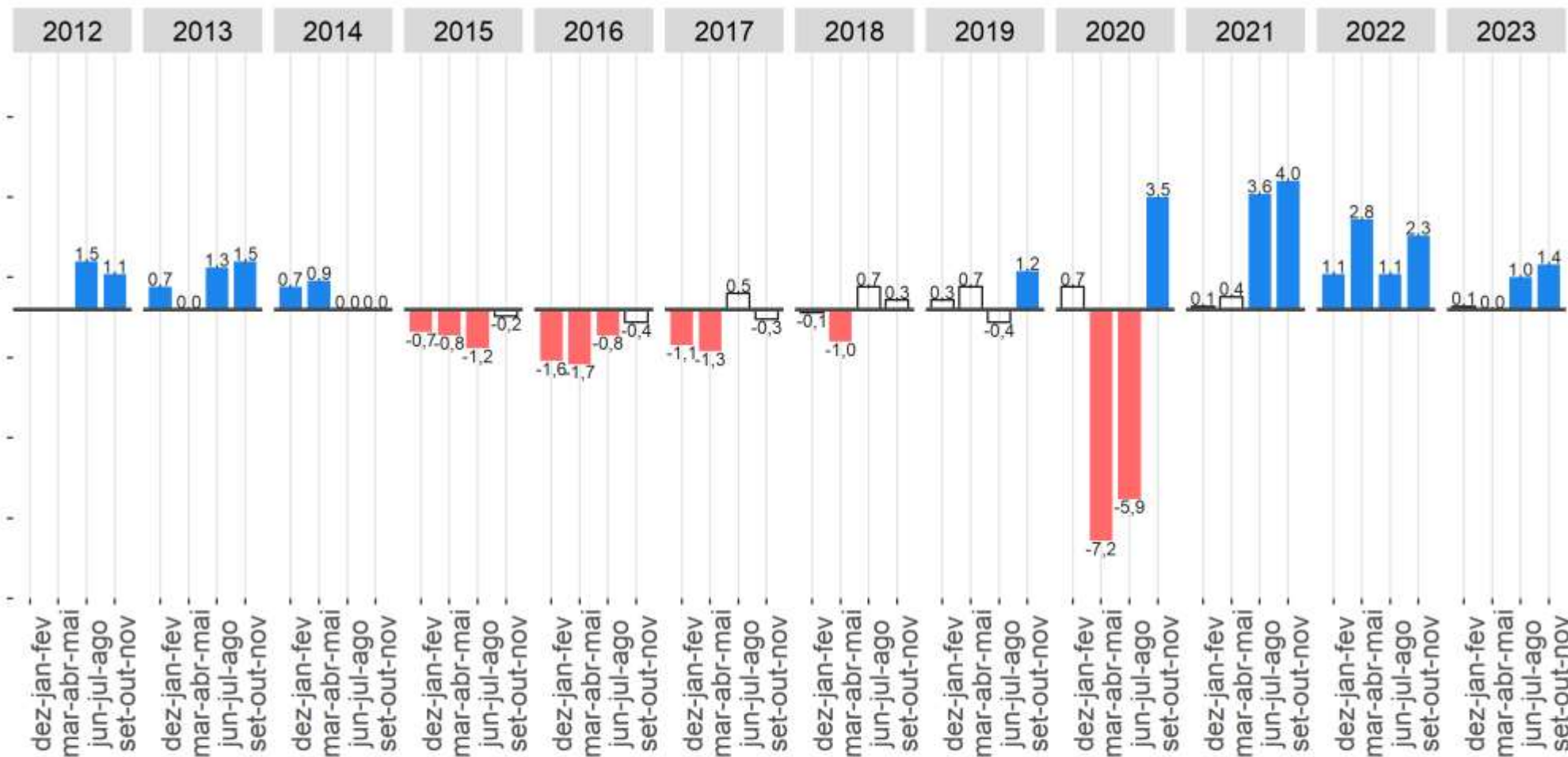

Fonte: IBGE, Diretoria de Pesquisas, Coordenação de Pesquisas por Amostra de Domicílios, Pesquisa Nacional por Amostra de Domicílios Contínua.
 Nota: As colunas em branco com contorno cinza representam variações não estatisticamente significativas.

Crescimento na comparação trimestral

Empregados com carteira de trabalho assinada no setor privado

(exclusive trabalhadores domésticos):

Variações em relação ao mesmo trimestre do **ano anterior**, Brasil - 2012/2023 - (em %)

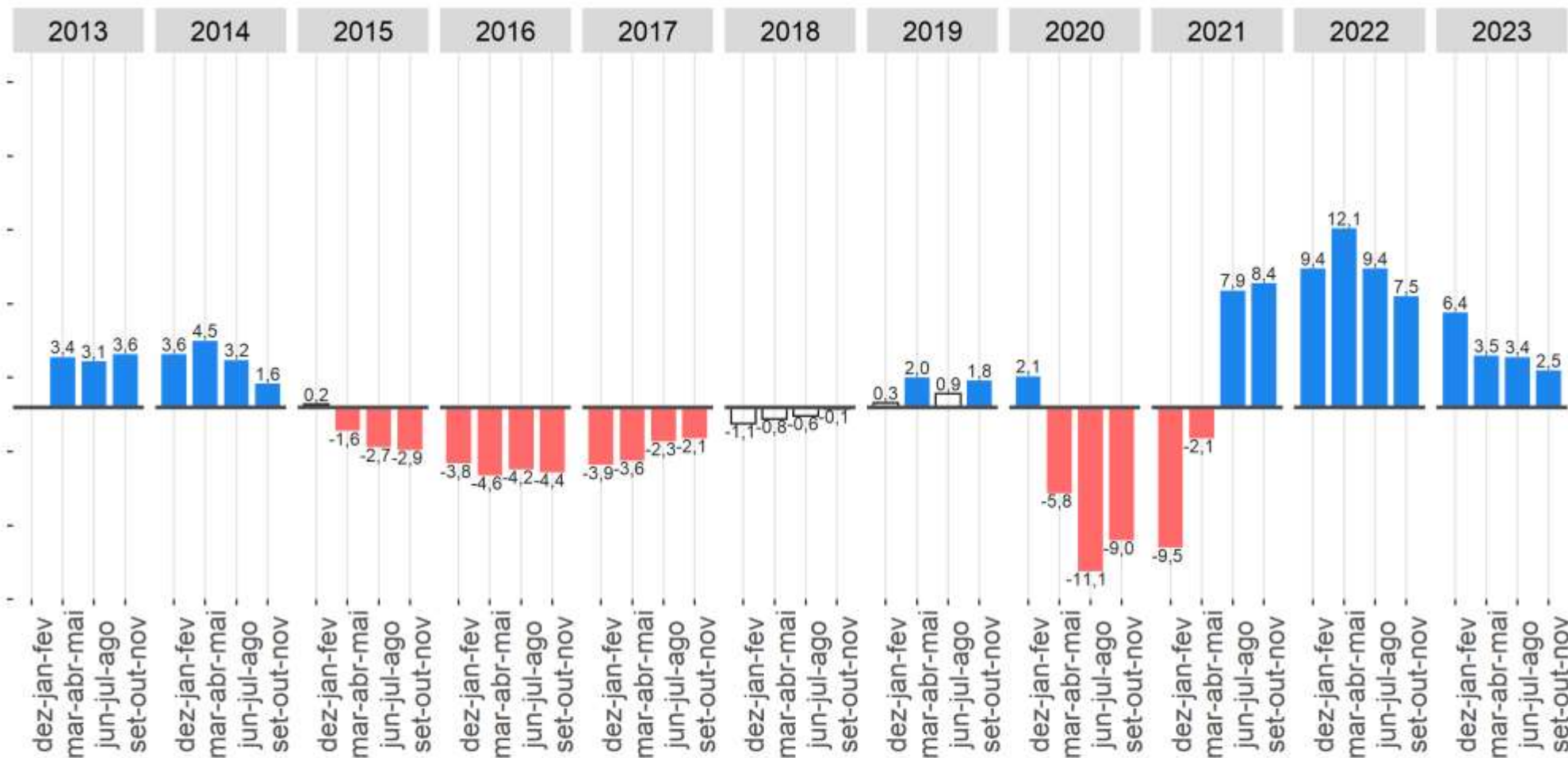

Fonte: IBGE, Diretoria de Pesquisas, Coordenação de Pesquisas por Amostra de Domicílios, Pesquisa Nacional por Amostra de Domicílios Contínua.
 Nota: As colunas em branco com contorno cinza representam variações não estatisticamente significativas.

Crescimento na comparação anual

Empregados SEM Carteira no Setor Privado

Empregados no setor privado **SEM** carteira de trabalho assinada
(exclusive trabalhadores domésticos),
Brasil – 2012/2023 (em mil pessoas)



Fonte: IBGE, Diretoria de Pesquisas, Coordenação de Pesquisas por Amostra de Domicílios, Pesquisa Nacional por Amostra de Domicílios Contínua.

Estabilidade em relação ao trimestre anterior
Estabilidade em relação ao mesmo trimestre do ano anterior

Empregados **SEM carteira de trabalho assinada** no setor privado (exclusivo trabalhadores domésticos): Variações em relação **ao trimestre anterior** Brasil - 2012/2023 (em %)

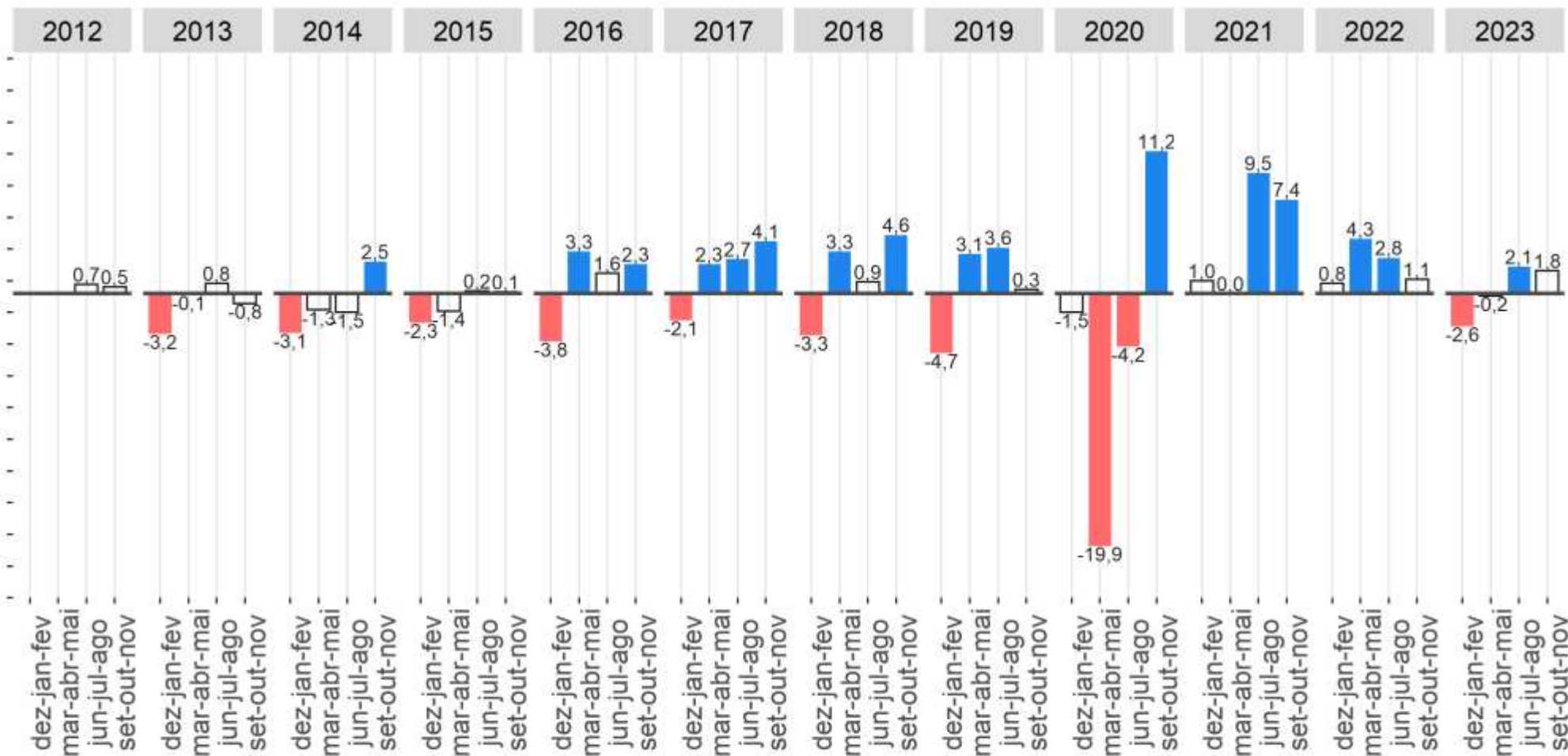

Fonte: IBGE, Diretoria de Pesquisas, Coordenação de Pesquisas por Amostra de Domicílios, Pesquisa Nacional por Amostra de Domicílios Contínua.
Nota: As colunas em branco com contorno cinza representam variações não estatisticamente significativas.

Estabilidade na comparação trimestral

Empregados SEM carteira de trabalho assinada no setor privado

(exclusive trabalhadores domésticos):

Variações em relação ao mesmo trimestre do ano anterior

Brasil - 2012/2023 (em %)

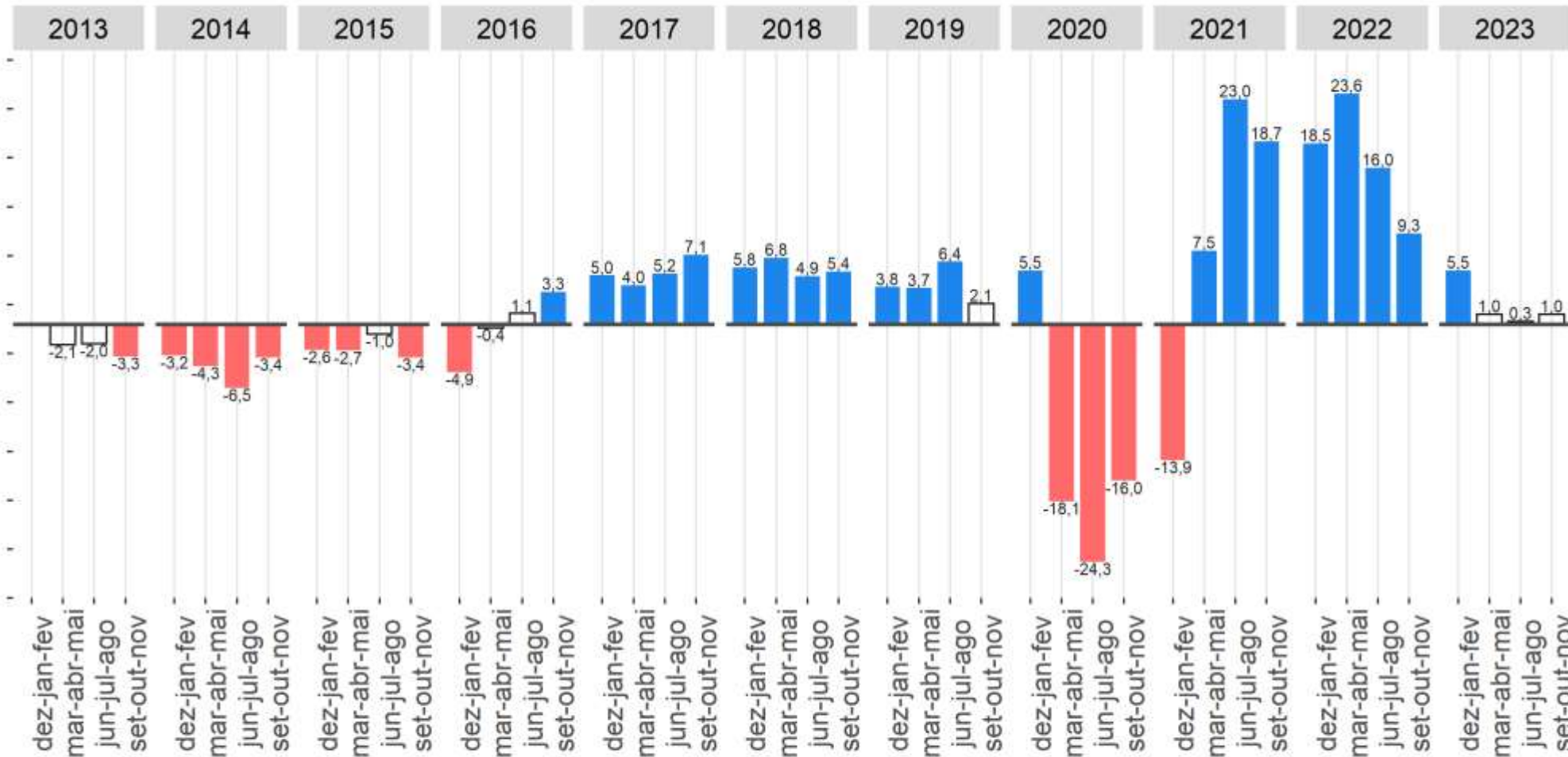

Fonte: IBGE, Diretoria de Pesquisas, Coordenação de Pesquisas por Amostra de Domicílios, Pesquisa Nacional por Amostra de Domicílios Contínua.
 Nota: As colunas em branco com contorno cinza representam variações não estatisticamente significativas.

Estabilidade na comparação anual

Trabalhadores por Conta Própria

Pessoas de 14 anos ou mais de idade, **ocupadas** na semana de referência como **Conta própria**, Brasil 2012/2023 (em mil pessoas)

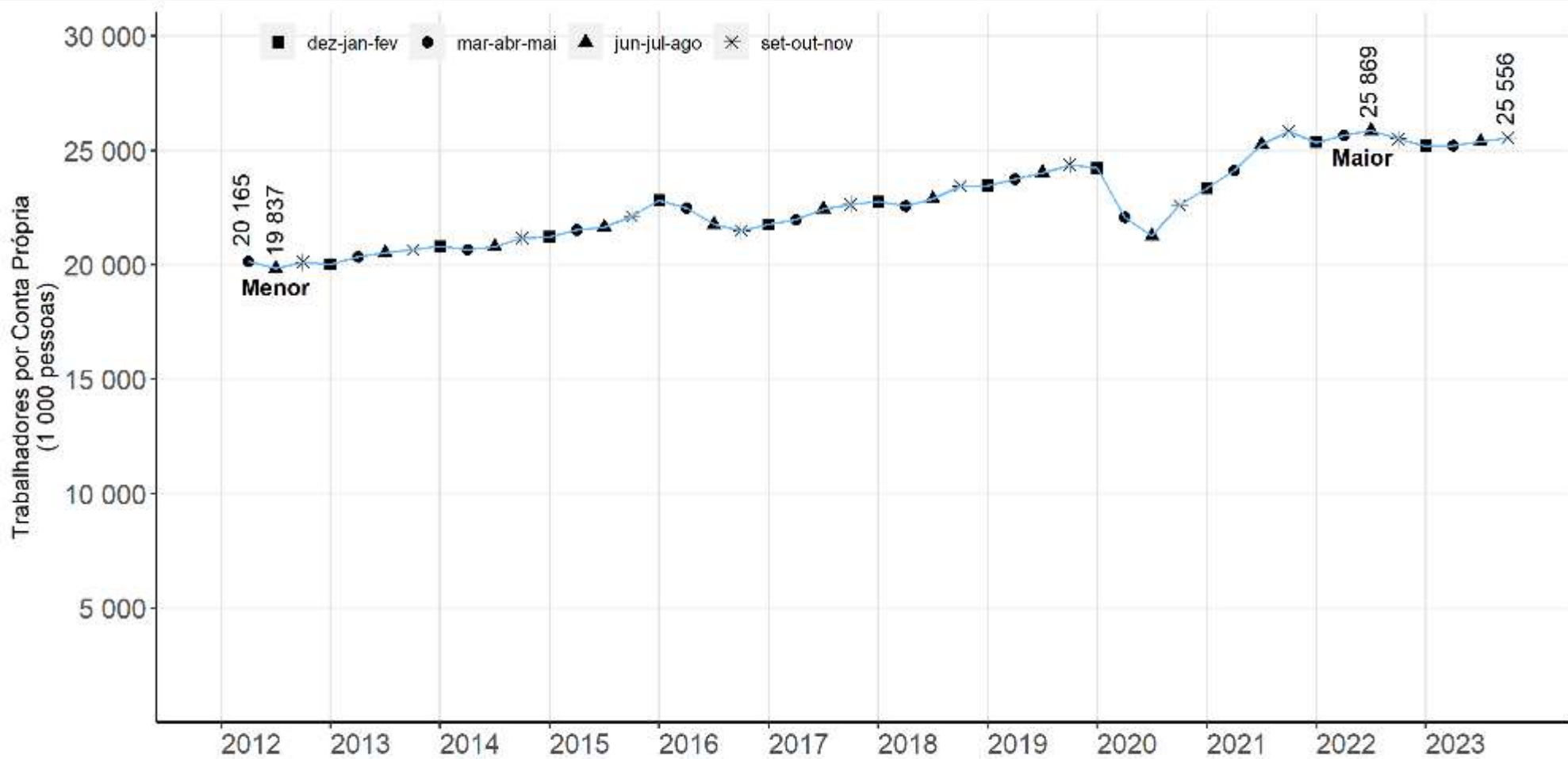

Fonte: IBGE, Diretoria de Pesquisas, Coordenação de Pesquisas por Amostra de Domicílios, Pesquisa Nacional por Amostra de Domicílios Contínua.

Estabilidade em relação ao trimestre anterior
Estabilidade em relação ao mesmo trimestre do ano anterior

Trabalhadores por **Conta própria:** Variações em relação **ao trimestre anterior** Brasil - 2012/2023 (%)

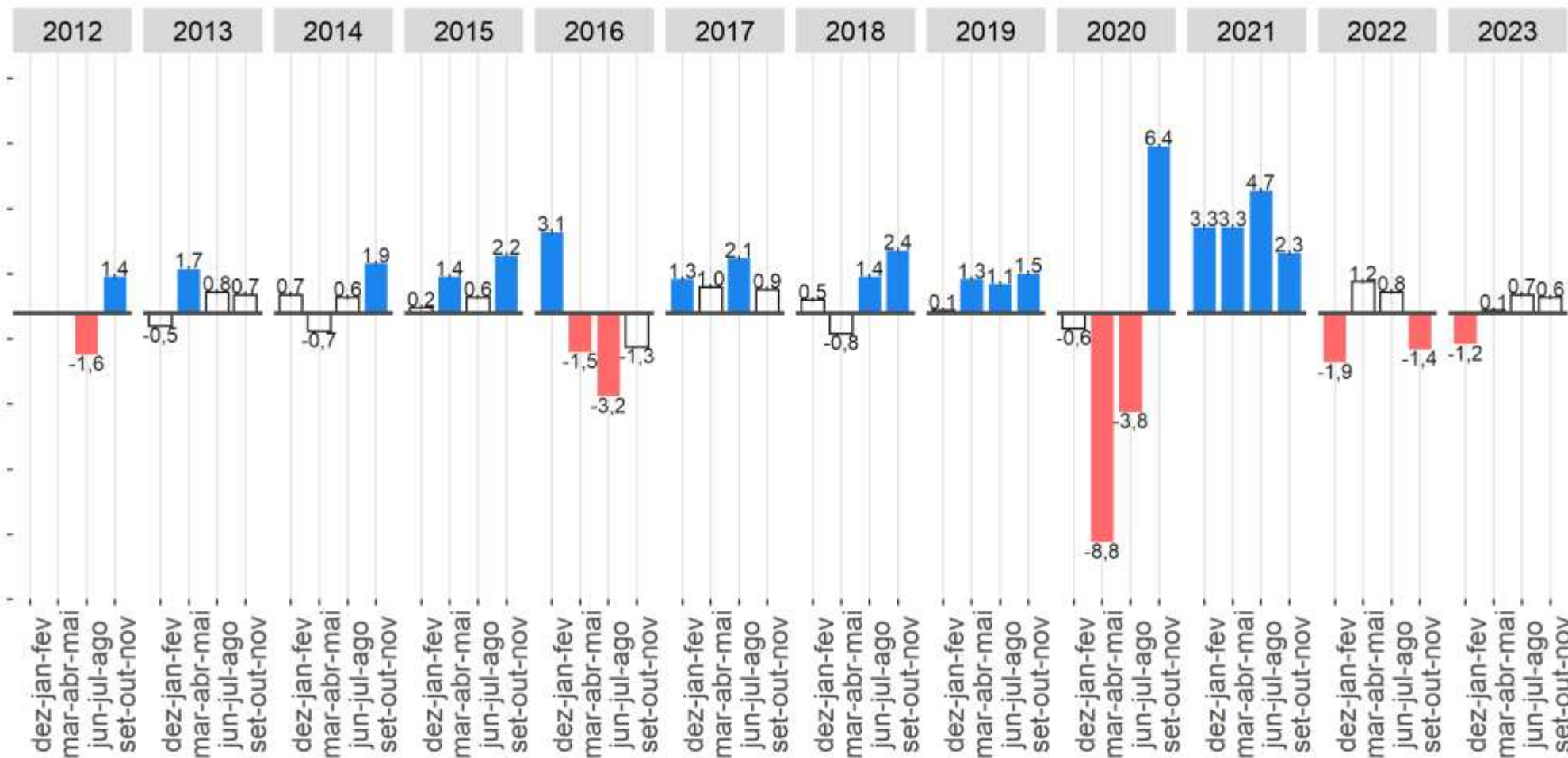

Fonte: IBGE, Diretoria de Pesquisas, Coordenação de Pesquisas por Amostra de Domicílios, Pesquisa Nacional por Amostra de Domicílios Contínua.
 Nota: As colunas em branco com contorno cinza representam variações não estatisticamente significativas.

Estabilidade na comparação trimestral

Trabalhadores por Conta própria, variações em relação ao mesmo trimestre do ano anterior

Brasil - 2012/2023 (em %)

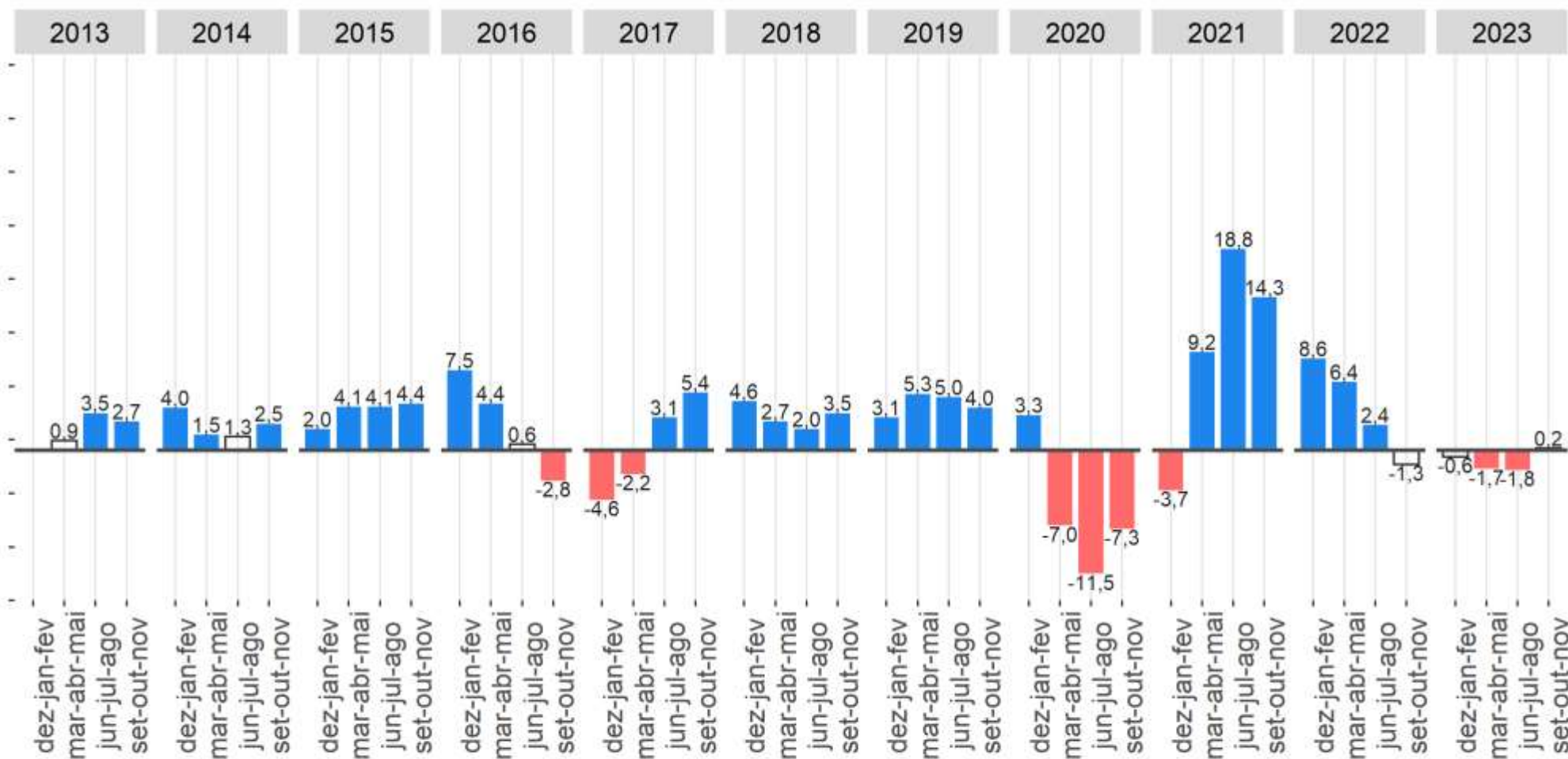

Fonte: IBGE, Diretoria de Pesquisas, Coordenação de Pesquisas por Amostra de Domicílios, Pesquisa Nacional por Amostra de Domicílios Contínua.
 Nota: As colunas em branco com contorno cinza representam variações não estatisticamente significativas.

Estabilidade na comparação anual

População de 14 anos ou mais de idades, por posição na ocupação e categoria do emprego - Brasil

População Ocupada (mil pessoas)	set-out-nov/2023	jun-jul-ago/2023	Varição trimestral (mil pessoas)	Varição trimestral (%)
1 - População ocupada total	100 508	99 654	853	0,9
1.1 - População ocupada informal	39 400	38 984	416	1,1
1.1.2 - Empregado Setor privado (exclusive trabalhador doméstico) sem carteira de trabalho assinada	13 444	13 201	243	1,8
1.1.3 - Trabalhador doméstico sem carteira de trabalho assinada	4 522	4 414	108	2,4
1.1.4 - Conta própria Sem CNPJ	19 158	19 062	96	0,5
1.1.5 - Empregador Sem CNPJ	807	792	15	1,9
1.1.6 - Trabalhador familiar auxiliar	1 469	1 516	-47	-3,1

Fonte: IBGE, PNAD Contínua

Nota: Para fins de cálculo dessa *proxy* de informalidade, foram consideradas as seguintes categorias:

Empregado no setor privado sem carteira de trabalho assinada;

Empregado doméstico sem carteira de trabalho assinada;

Empregador sem registro no CNPJ;

Trabalhador por conta própria sem registro no CNPJ;

Trabalhador familiar auxiliar.

Taxa de informalidade (*proxy*) da população ocupada (%) - Brasil

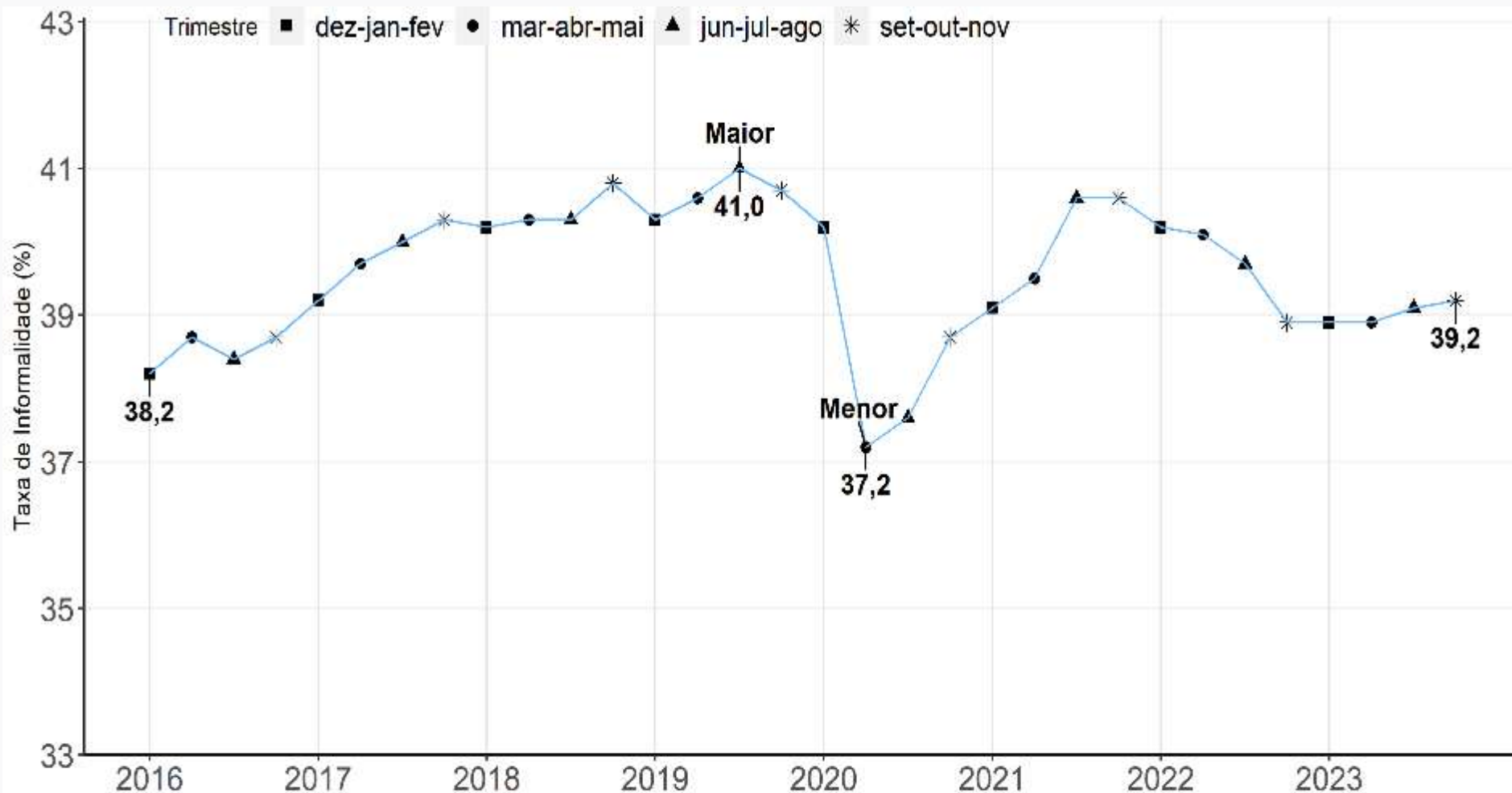

Fonte: IBGE, Diretoria de Pesquisas, Coordenação de Pesquisas por Amostra de Domicílios, Pesquisa Nacional por Amostra de Domicílios Contínua.

Fonte: IBGE, PNAD Contínua

Nota: Para fins de cálculo dessa *proxy* de informalidade, foram consideradas as seguintes categorias:

Empregado no setor privado sem carteira de trabalho assinada;

Empregado doméstico sem carteira de trabalho assinada;

Empregador sem registro no CNPJ;

Trabalhador por conta própria sem registro no CNPJ;

Trabalhador familiar auxiliar.

Taxa de Informalidade

Variação em relação **ao trimestre anterior**
 Brasil - 2016/2023 (em ponto percentual)

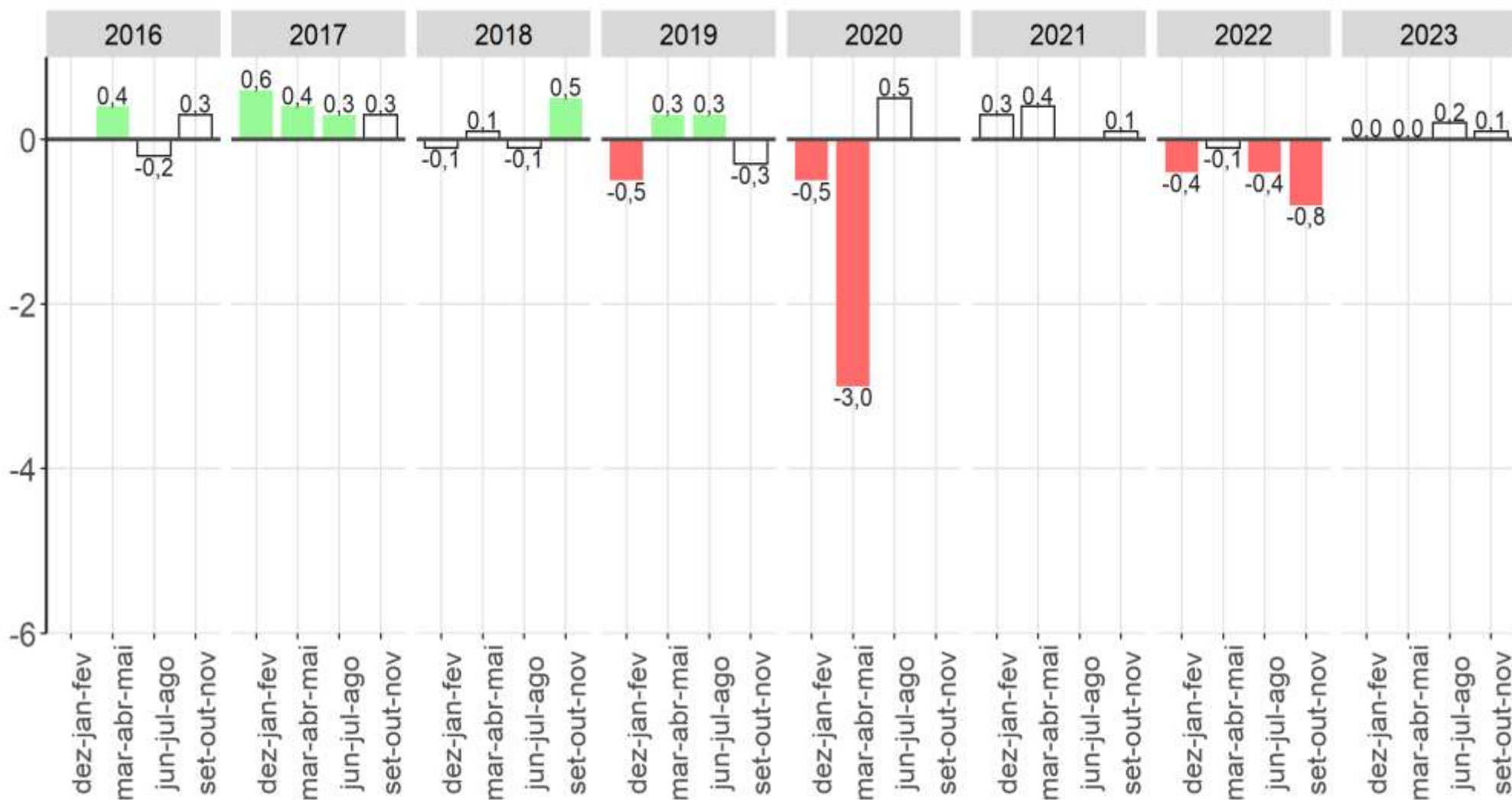

Fonte: IBGE, Diretoria de Pesquisas, Coordenação de Pesquisas por Amostra de Domicílios, Pesquisa Nacional por Amostra de Domicílios Contínua.
 Nota: As colunas em branco com contorno cinza representam variações não estatisticamente significativas.

Taxa de Informalidade, variação em relação ao mesmo trimestre do ano anterior

Brasil - 2017/2023 (em ponto percentual)

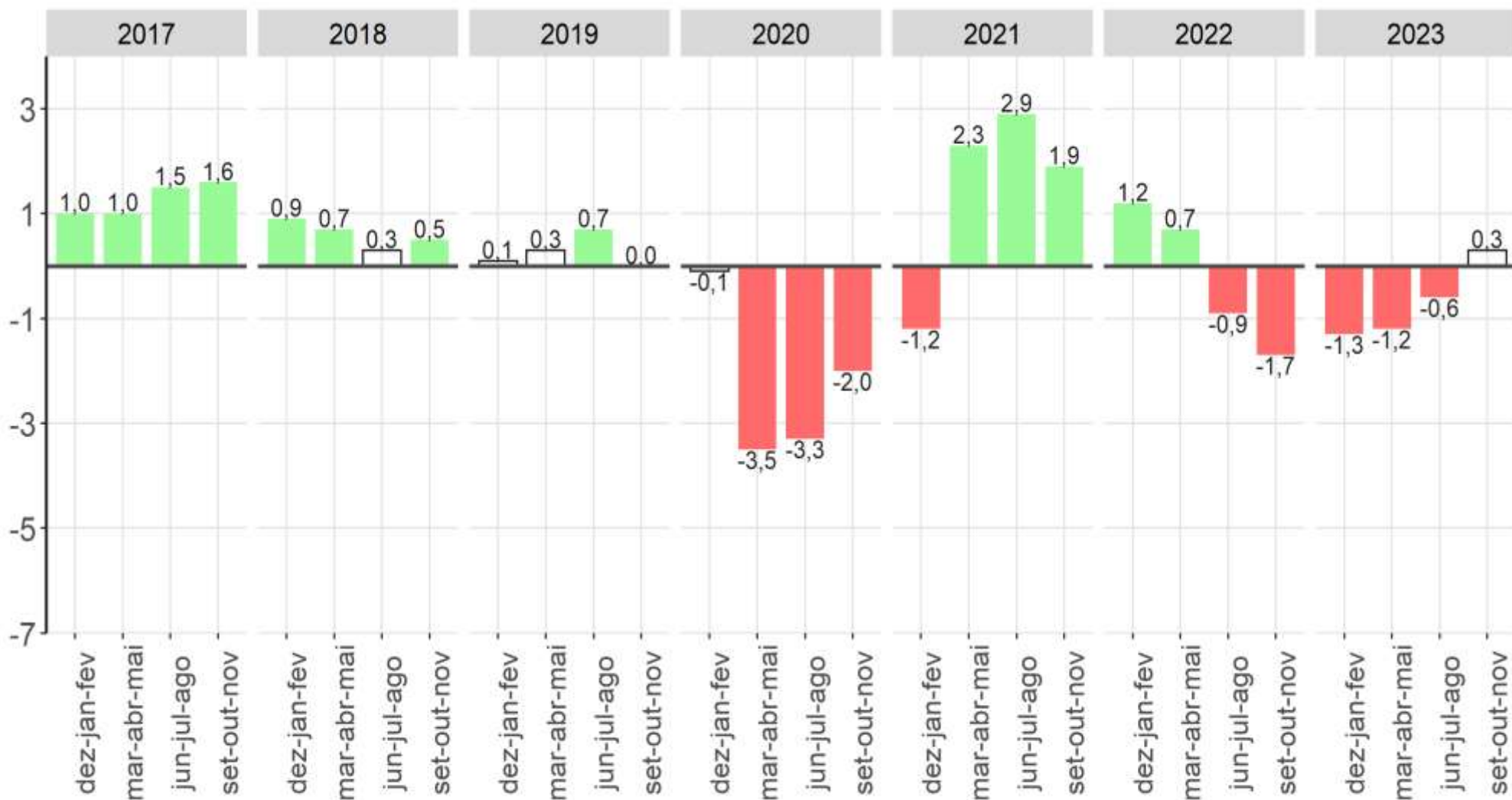

Fonte: IBGE, Diretoria de Pesquisas, Coordenação de Pesquisas por Amostra de Domicílios, Pesquisa Nacional por Amostra de Domicílios Contínua.
 Nota: As colunas em branco com contorno cinza representam variações não estatisticamente significativas.

População ocupada informal (*Proxy*) - Brasil

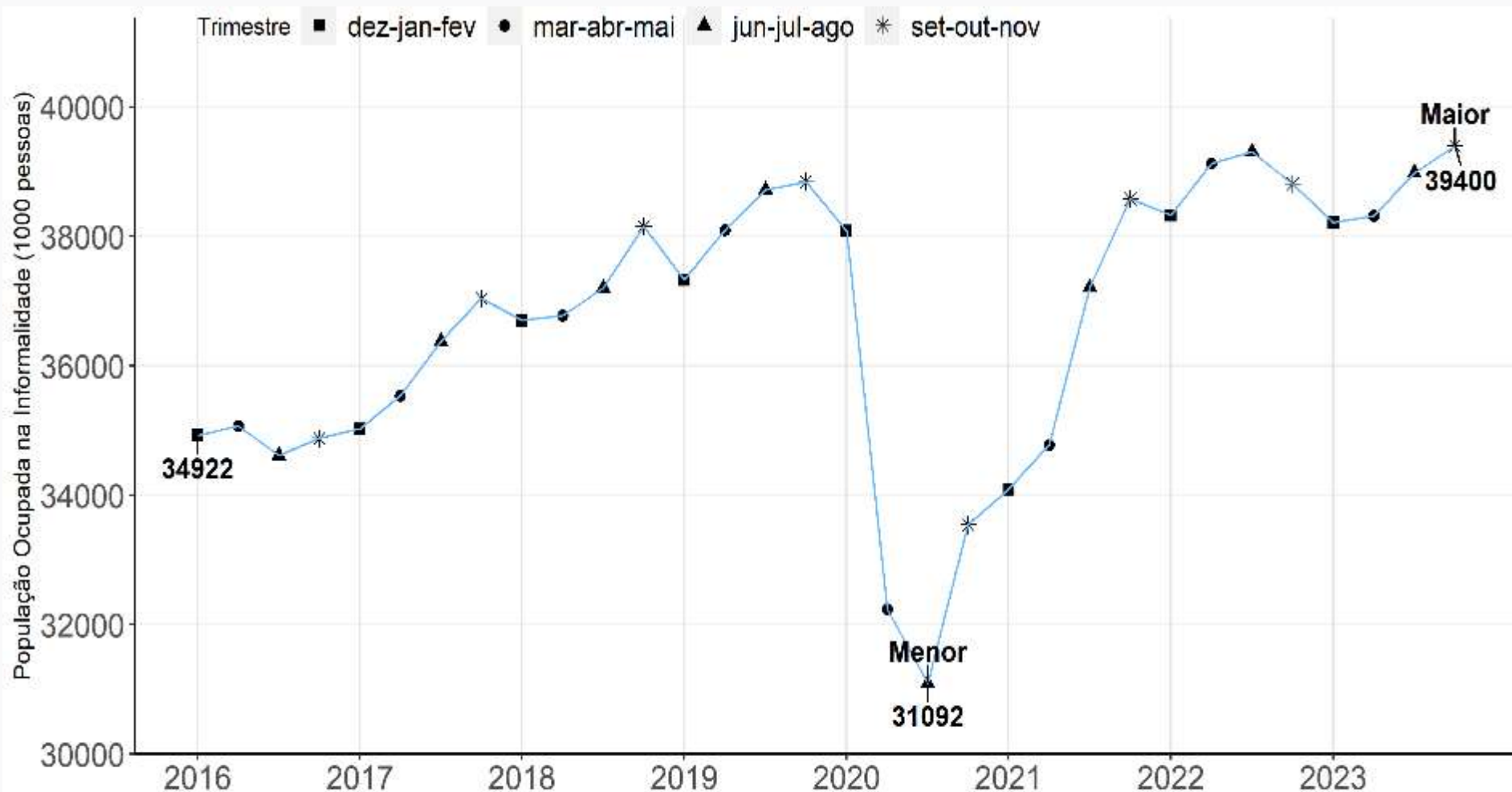

Fonte: IBGE, Diretoria de Pesquisas, Coordenação de Pesquisas por Amostra de Domicílios, Pesquisa Nacional por Amostra de Domicílios Contínua.

Fonte: IBGE, PNAD Contínua

Nota: Para fins de cálculo dessa *proxy* de informalidade, foram consideradas as seguintes categorias:

Empregado no setor privado sem carteira de trabalho assinada;

Empregado doméstico sem carteira de trabalho assinada;

Empregador sem registro no CNPJ;

Trabalhador por conta própria sem registro no CNPJ;

Trabalhador familiar auxiliar.

População Ocupada Informal

Varição em relação ao trimestre anterior

Brasil - 2016/2023 (%)

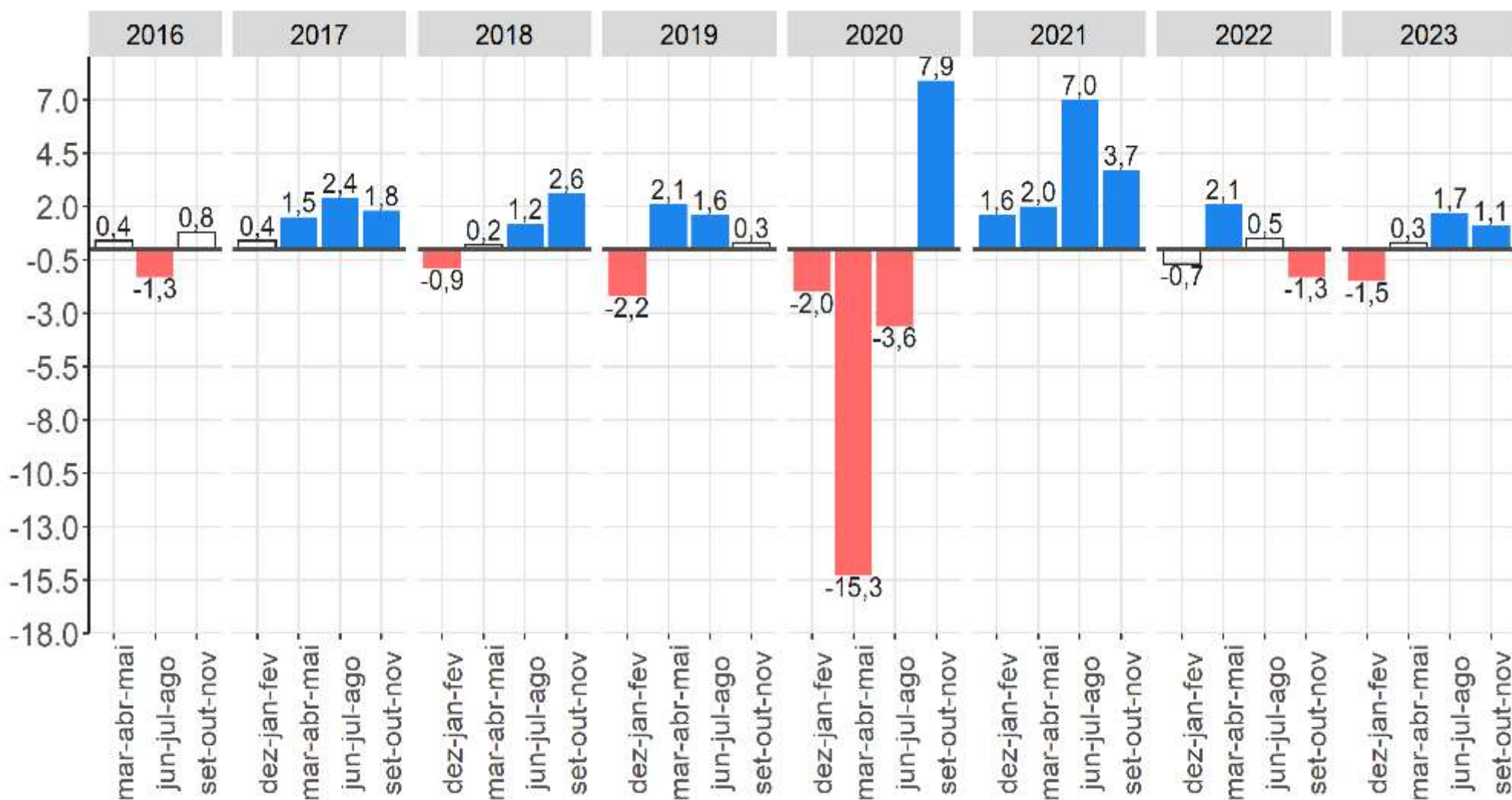

Fonte: IBGE, Diretoria de Pesquisas, Coordenação de Pesquisas por Amostra de Domicílios, Pesquisa Nacional por Amostra de Domicílios Contínua.
 Nota: As colunas em branco com contorno cinza representam variações não estatisticamente significativas.

População Ocupada Informal, variação em relação ao mesmo trimestre do ano anterior

Brasil - 2017/2023 (%)

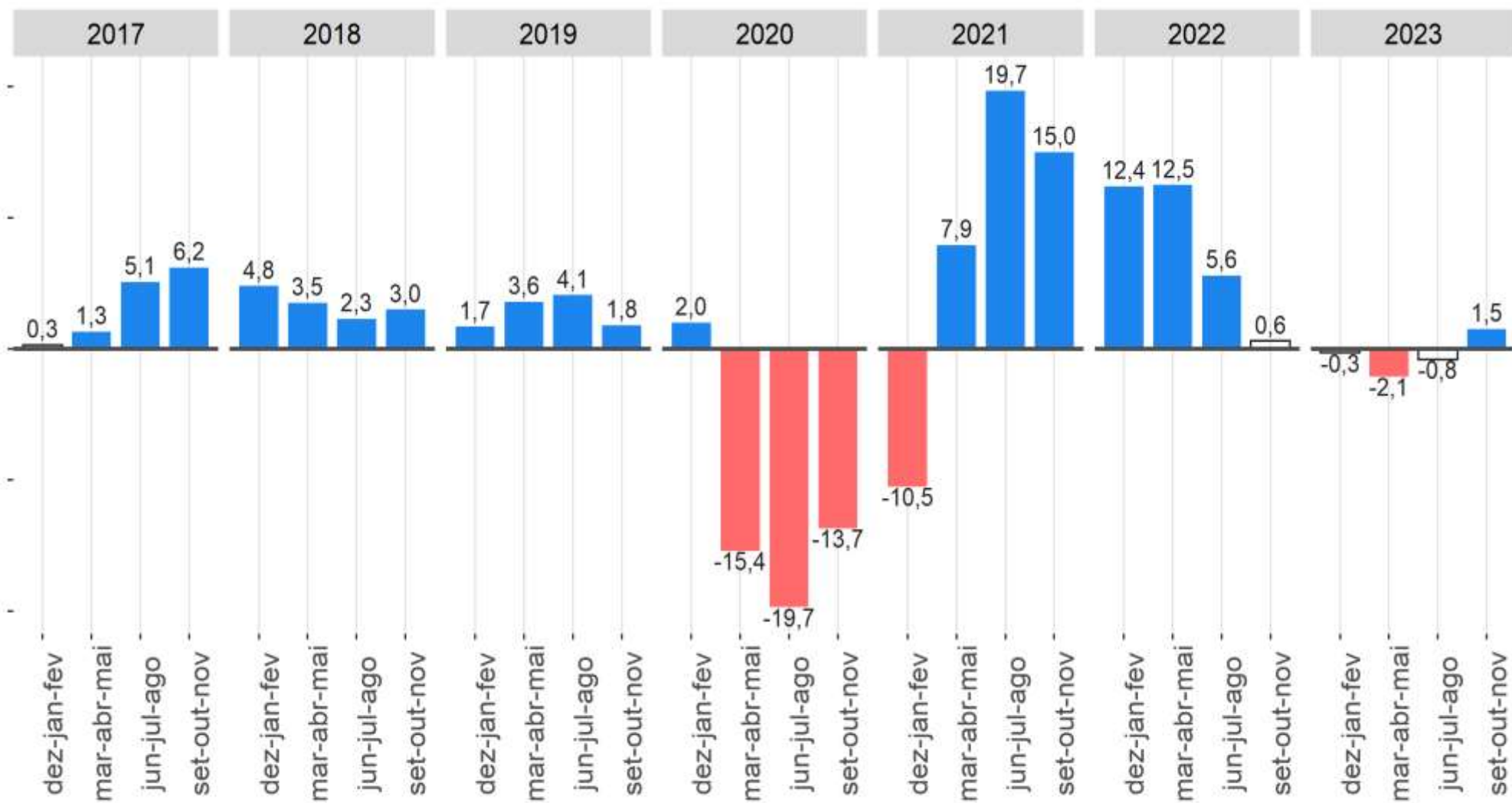

Fonte: IBGE, Diretoria de Pesquisas, Coordenação de Pesquisas por Amostra de Domicílios, Pesquisa Nacional por Amostra de Domicílios Contínua.
 Nota: As colunas em branco com contorno cinza representam variações não estatisticamente significativas.

População ocupada informal (*Proxy*) - Brasil

Ano	Trimestre Móvel	População Ocupada	População Informal Ocupada	Taxa de Informalidade
2016	dez-jan-fev	91 304	34 922	38,2
	mar-abr-mai	90 708	35 065	38,7
	jun-jul-ago	90 080	34 615	38,4
	set-out-nov	90 149	34 877	38,7
2017	dez-jan-fev	89 240	35 024	39,2
	mar-abr-mai	89 623	35 538	39,7
	jun-jul-ago	91 001	36 378	40,0
	set-out-nov	92 025	37 042	40,3
2018	dez-jan-fev	91 312	36 702	40,2
	mar-abr-mai	91 177	36 777	40,3
	jun-jul-ago	92 369	37 200	40,3
	set-out-nov	93 615	38 152	40,8
2019	dez-jan-fev	92 643	37 328	40,3
	mar-abr-mai	93 761	38 099	40,6
	jun-jul-ago	94 509	38 719	41,0
	set-out-nov	95 410	38 845	40,7
2020	dez-jan-fev	94 675	38 082	40,2
	mar-abr-mai	86 714	32 238	37,2
	jun-jul-ago	82 590	31 092	37,6
	set-out-nov	86 573	33 541	38,7
2021	dez-jan-fev	87 285	34 090	39,1
	mar-abr-mai	88 151	34 776	39,5
	jun-jul-ago	91 725	37 206	40,6
	set-out-nov	94 930	38 579	40,6
2022	dez-jan-fev	95 234	38 325	40,2
	mar-abr-mai	97 516	39 129	40,1
	jun-jul-ago	99 013	39 307	39,7
	set-out-nov	99 693	38 808	38,9
2023	dez-jan-fev	98 122	38 212	38,9
	mar-abr-mai	98 400	38 320	38,9
	jun-jul-ago	99 654	38 984	39,1
	set-out-nov	100 508	39 400	39,2

Fonte: IBGE, Pesquisa Nacional por Amostra de Domicílios Contínua

Mínimo Máximo

Rendimento



C **o** **n** **c** **e** **i** **t** **o** **s**

Rendimento médio real habitualmente recebido em todos os trabalhos pelos ocupados

Definição

É o rendimento bruto real médio habitualmente recebido em todos os trabalhos que as pessoas ocupadas com rendimento tinham na semana referência, a preços da média dos três meses do trimestre que está sendo divulgado.

O deflator utilizado para isso é o Índice de Preços ao Consumidor Amplo - IPCA.

Evolução do rendimento médio mensal real* habitual recebido de todos os trabalhos pelos trabalhadores de acordo com os trimestres móveis ao longo dos anos, Brasil - 2012/2023 (em %)

	2012	2013	2014	2015	2016	2017	2018	2019	2020	2021	2022	2023
nov-dez-jan		2 808	2 883	2 943	2 854	2 874	2 919	2 965	2 965	3 025	2 732	2 942
dez-jan-fev		2 825	2 911	2 938	2 837	2 883	2 930	2 976	2 968	2 998	2 735	2 941
jan-fev-mar	2 782	2 841	2 944	2 939	2 850	2 900	2 928	2 963	2 993	3 007	2 747	2 949
fev-mar-abr	2 792	2 848	2 942	2 933	2 836	2 887	2 937	2 948	3 025	2 971	2 735	2 939
mar-abr-mai	2 785	2 850	2 937	2 919	2 845	2 883	2 938	2 927	3 075	2 969	2 754	2 935
abr-mai-jun	2 791	2 873	2 921	2 927	2 815	2 872	2 934	2 928	3 122	2 923	2 775	2 947
mai-jun-jul	2 806	2 892	2 915	2 907	2 817	2 873	2 924	2 921	3 160	2 897	2 814	2 958
jun-jul-ago	2 815	2 911	2 936	2 893	2 842	2 868	2 936	2 933	3 155	2 856	2 838	2 967
jul-ago-set	2 810	2 911	2 946	2 892	2 839	2 883	2 924	2 932	3 157	2 806	2 876	2 997
ago-set-out	2 806	2 921	2 958	2 881	2 844	2 893	2 927	2 955	3 111	2 764	2 895	3 007
set-out-nov	2 804	2 909	2 938	2 860	2 850	2 906	2 930	2 968	3 078	2 728	2 923	3 034
out-nov-dez	2 797	2 886	2 939	2 845	2 864	2 908	2 947	2 958	3 032	2 706	2 930	

Fonte: IBGE, Pesquisa Nacional por Amostra de Domicílios Contínua.

Nota: Somente os dados hachurados são comparáveis.

* a preços da média dos três meses do trimestre que está sendo divulgado

Rendimento médio mensal real* de todos os trabalhos, habitualmente recebido pelas pessoas de 14 anos ou mais de idade ocupadas, na semana de referência, com rendimento de trabalho – Brasil - 2012/2023 (em R\$)

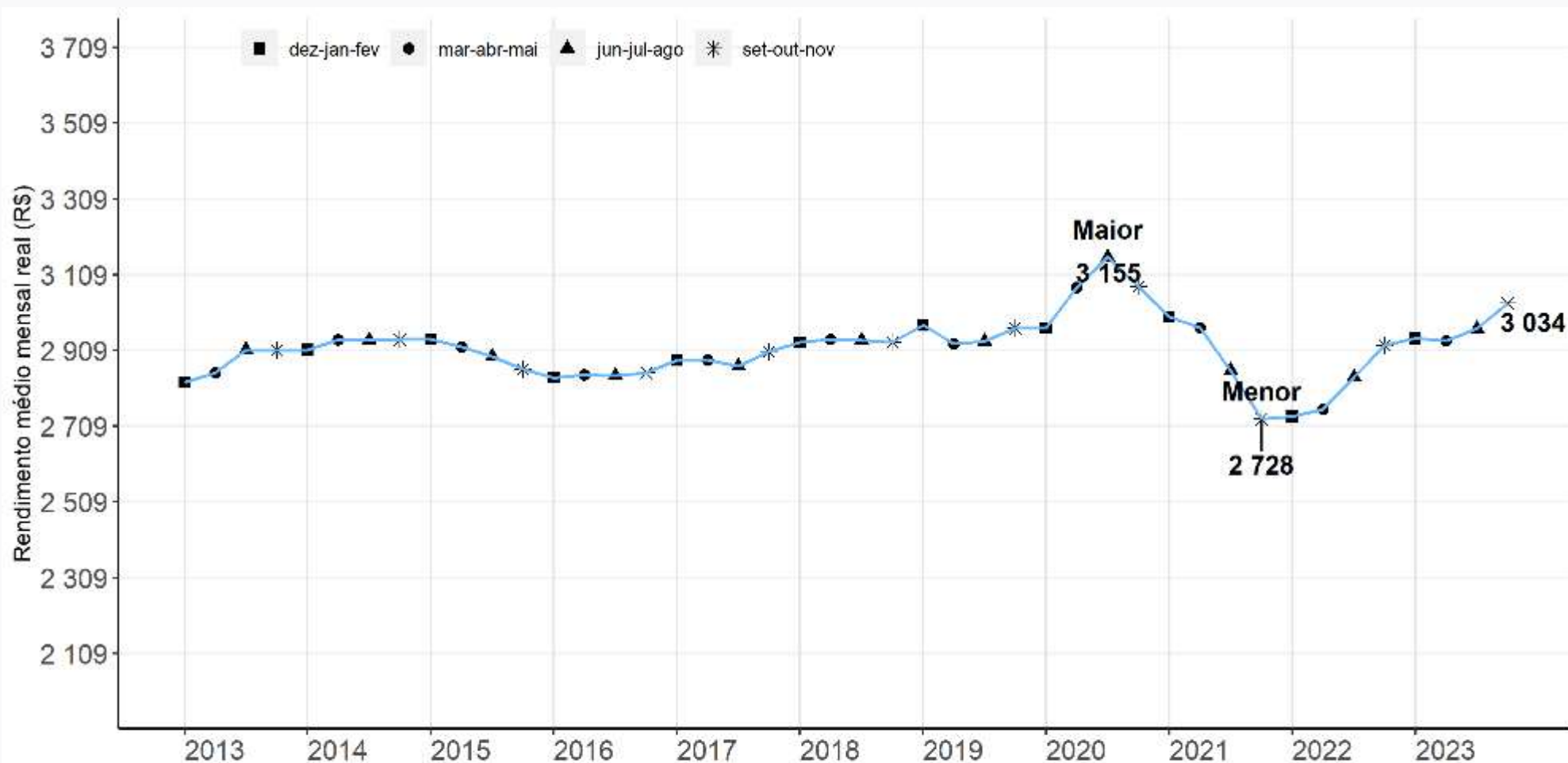

Fonte: IBGE, Diretoria de Pesquisas, Coordenação de Pesquisas por Amostra de Domicílios, Pesquisa Nacional por Amostra de Domicílios Contínua.

* a preços da média dos três meses do trimestre que está sendo divulgado

O rendimento médio mensal real habitualmente recebido (R\$ 3.034) apresentou **crescimento no trimestre e na comparação anual.**

Rendimento médio mensal real* de todos os trabalhos, habitualmente recebido pelas pessoas de 14 anos ou mais de idade ocupadas, na semana de referência, com rendimento de trabalho, Variação em relação ao trimestre anterior – Brasil - 2012/2023 (em %)

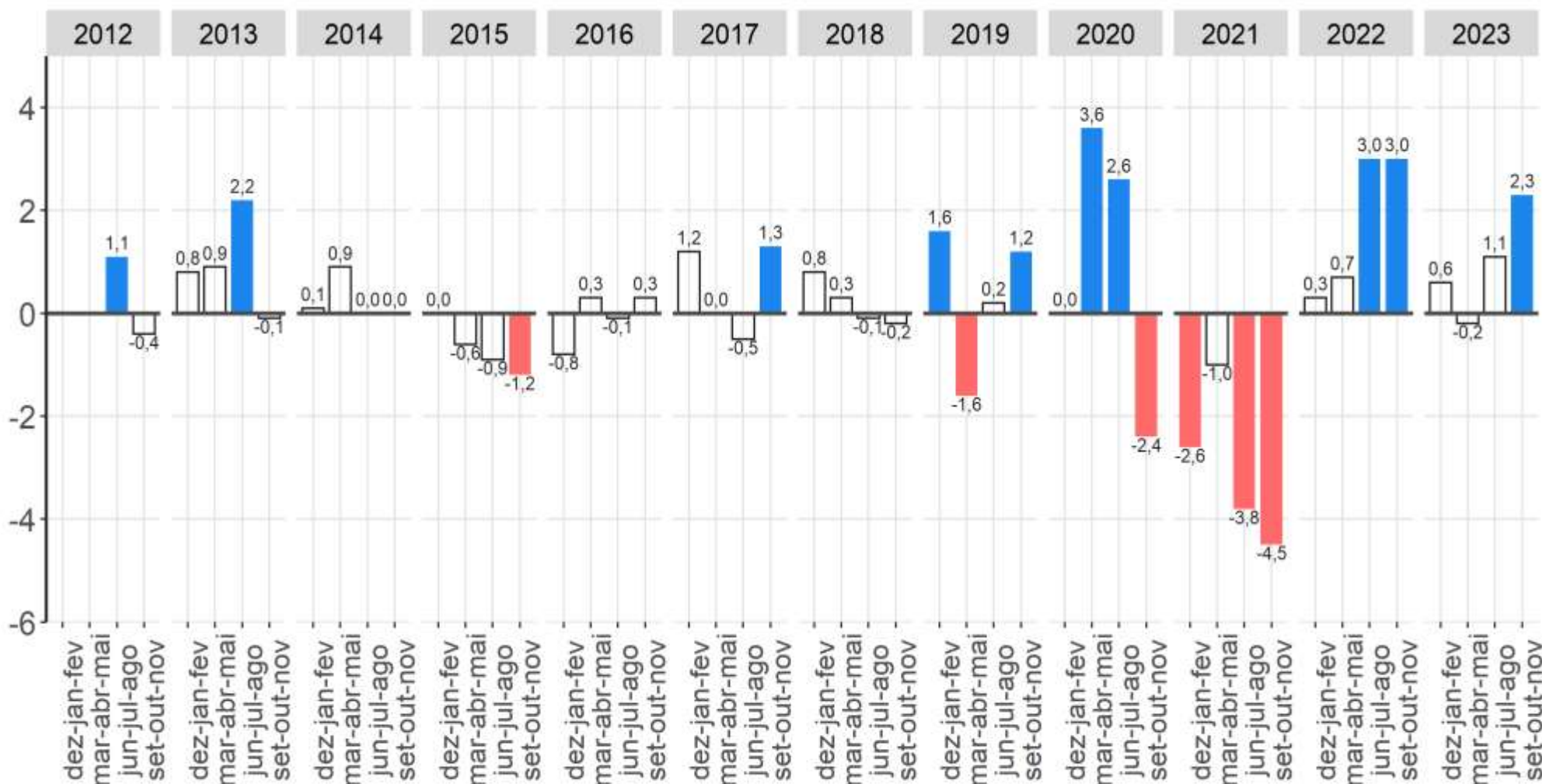

Fonte: IBGE, Diretoria de Pesquisas, Coordenação de Pesquisas por Amostra de Domicílios, Pesquisa Nacional por Amostra de Domicílios Contínua.
 Nota: As colunas em branco com contorno cinza representam variações não estatisticamente significativas.

O rendimento médio mensal real habitualmente recebido apresentou **crescimento de 2,3%** na comparação trimestral.

Rendimento médio mensal real* de todos os trabalhos, habitualmente recebido pelas pessoas de 14 anos ou mais de idade ocupadas, na semana de referência, com rendimento de trabalho, Variação em relação ao mesmo trimestre do ano anterior – Brasil - 2012/2023 (em %)

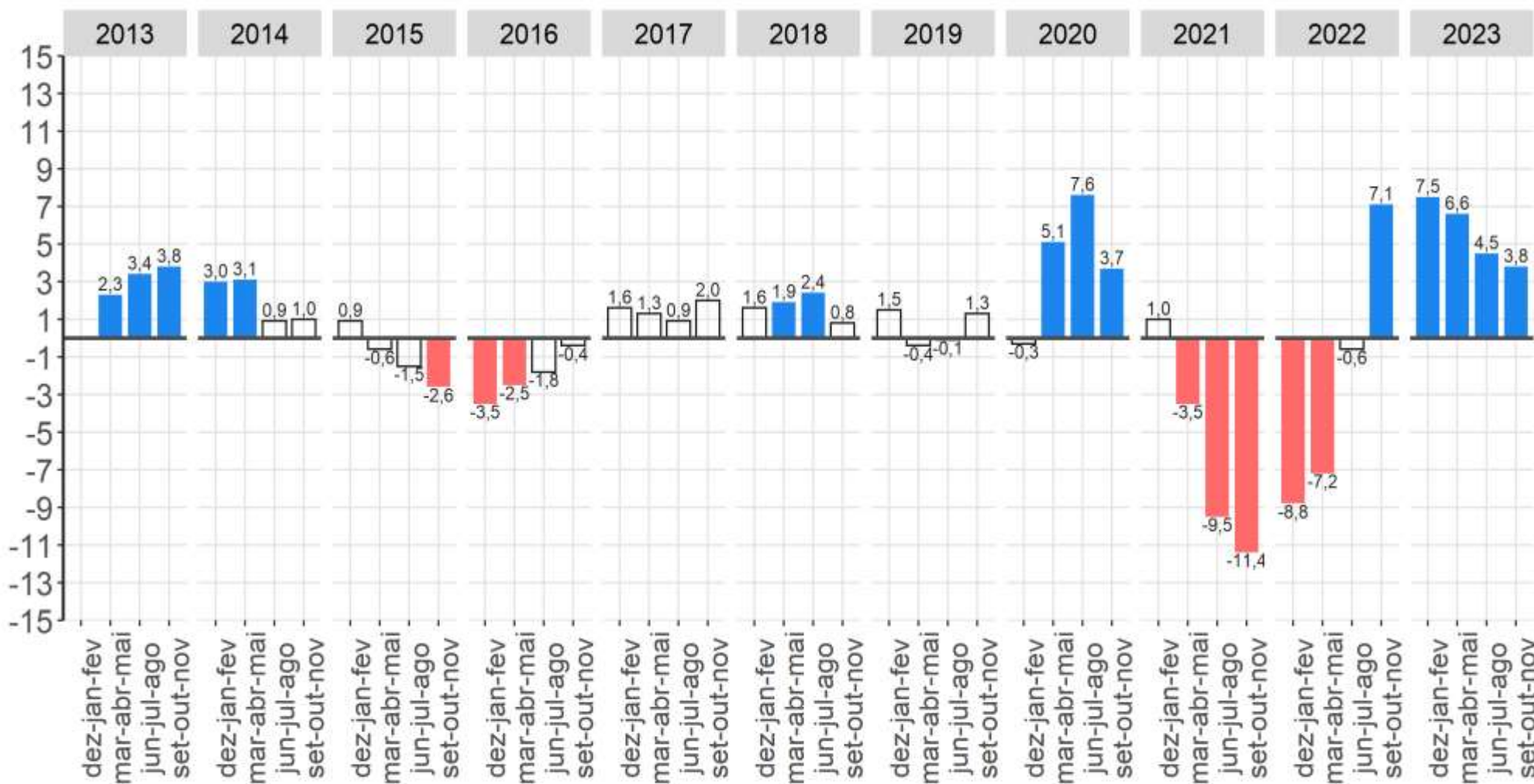

Fonte: IBGE, Diretoria de Pesquisas, Coordenação de Pesquisas por Amostra de Domicílios, Pesquisa Nacional por Amostra de Domicílios Contínua.
 Nota: As colunas em branco com contorno cinza representam variações não estatisticamente significativas.

O rendimento médio mensal real habitualmente recebido apresentou **crescimento de 3,8%** na comparação anual.

Massa de Rendimentos

C **O** **n** **c** **e** **i** **t** **o** **s**

Massa de rendimentos reais habitualmente recebidos em todos os trabalhos pelos ocupados

É a soma dos rendimentos brutos habitualmente recebidos de todas as pessoas ocupadas em todos os trabalhos que tinham na semana de referência, a preços da média dos três meses do trimestre que está sendo divulgado.

O deflator utilizado para isso é o Índice de Preços ao Consumidor Amplo - IPCA.

Massa de rendimento mensal real* de todos os trabalhos habitualmente recebido pelas pessoas de 14 anos ou mais de idade, ocupadas na semana de referência, com rendimento de trabalho, Brasil - 2012/2023- (em milhões de reais)

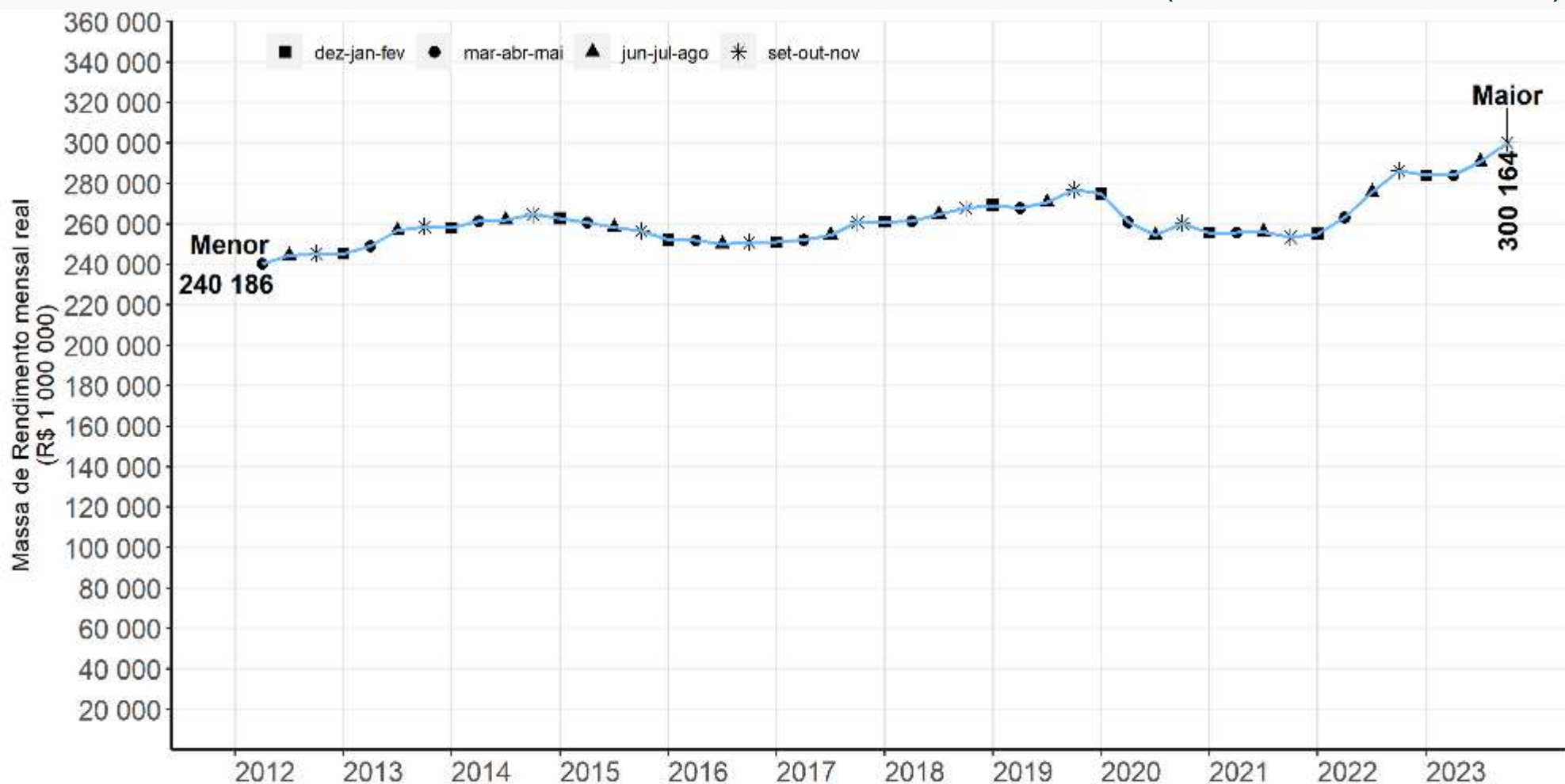

Fonte: IBGE, Diretoria de Pesquisas, Coordenação de Pesquisas por Amostra de Domicílios, Pesquisa Nacional por Amostra de Domicílios Contínua.

* a preços da média dos três meses do trimestre que está sendo divulgado

Massa de rendimento mensal real (R\$ 300,2 bilhões) cresceu (3,2%) na comparação trimestral e (4,8%) quando comparado com o ano anterior.

Massa de rendimento mensal real* de todos os trabalhos habitualmente recebido pelas pessoas de 14 anos ou mais de idade, ocupadas na semana de referência, com rendimento de trabalho, Variação em relação ao trimestre anterior – Brasil 2012/2023 - (em milhões de reais)

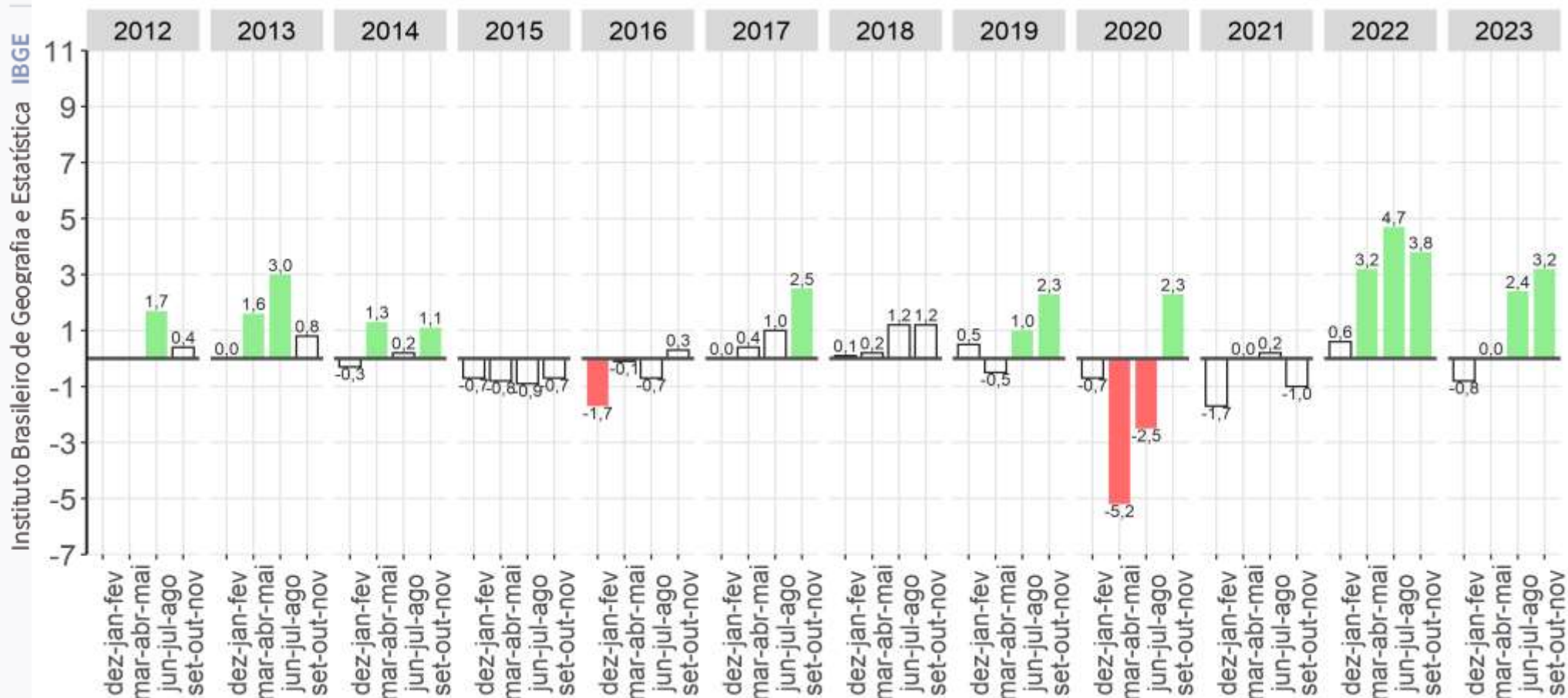

Fonte: IBGE, Diretoria de Pesquisas, Coordenação de Pesquisas por Amostra de Domicílios, Pesquisa Nacional por Amostra de Domicílios Contínua.
 Nota: As colunas em branco com contorno cinza representam variações não estatisticamente significativas.

Crescimento de 3,2% na comparação trimestral.

Massa de rendimento mensal real* de todos os trabalhos habitualmente recebido pelas pessoas de 14 anos ou mais de idade, ocupadas na semana de referência, com rendimento de trabalho, Variação em relação ao mesmo trimestre do ano anterior - Brasil - 2012/2023 - (em milhões de reais)

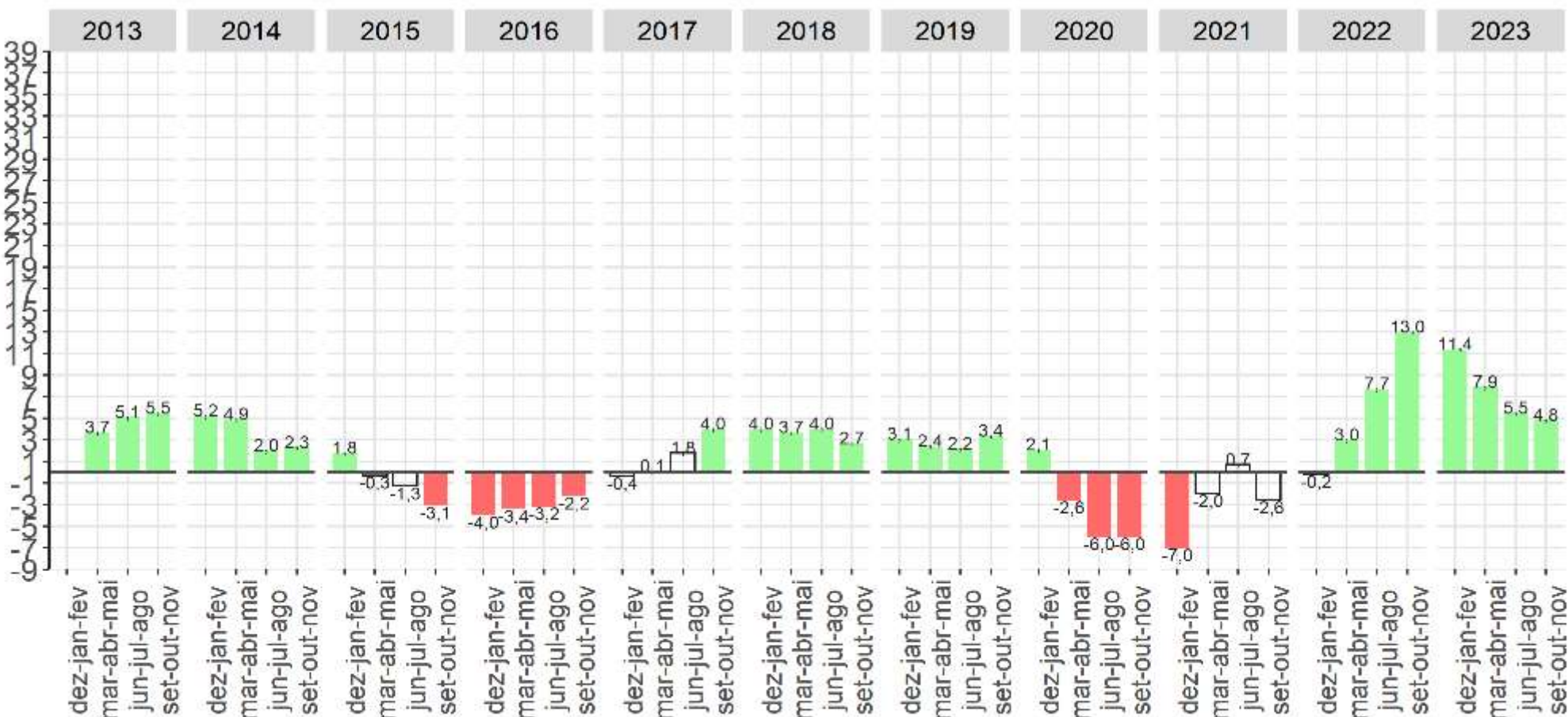

Fonte: IBGE, Diretoria de Pesquisas, Coordenação de Pesquisas por Amostra de Domicílios, Pesquisa Nacional por Amostra de Domicílios Contínua.
 Nota: As colunas em branco com contorno cinza representam variações não estatisticamente significativas.

Crescimento de 4,8% na comparação anual.

População na Força de Trabalho

Pessoas de 14 anos ou mais de idade na força de trabalho,
na semana de referência
Brasil - 2012/2023- (em mil pessoas)

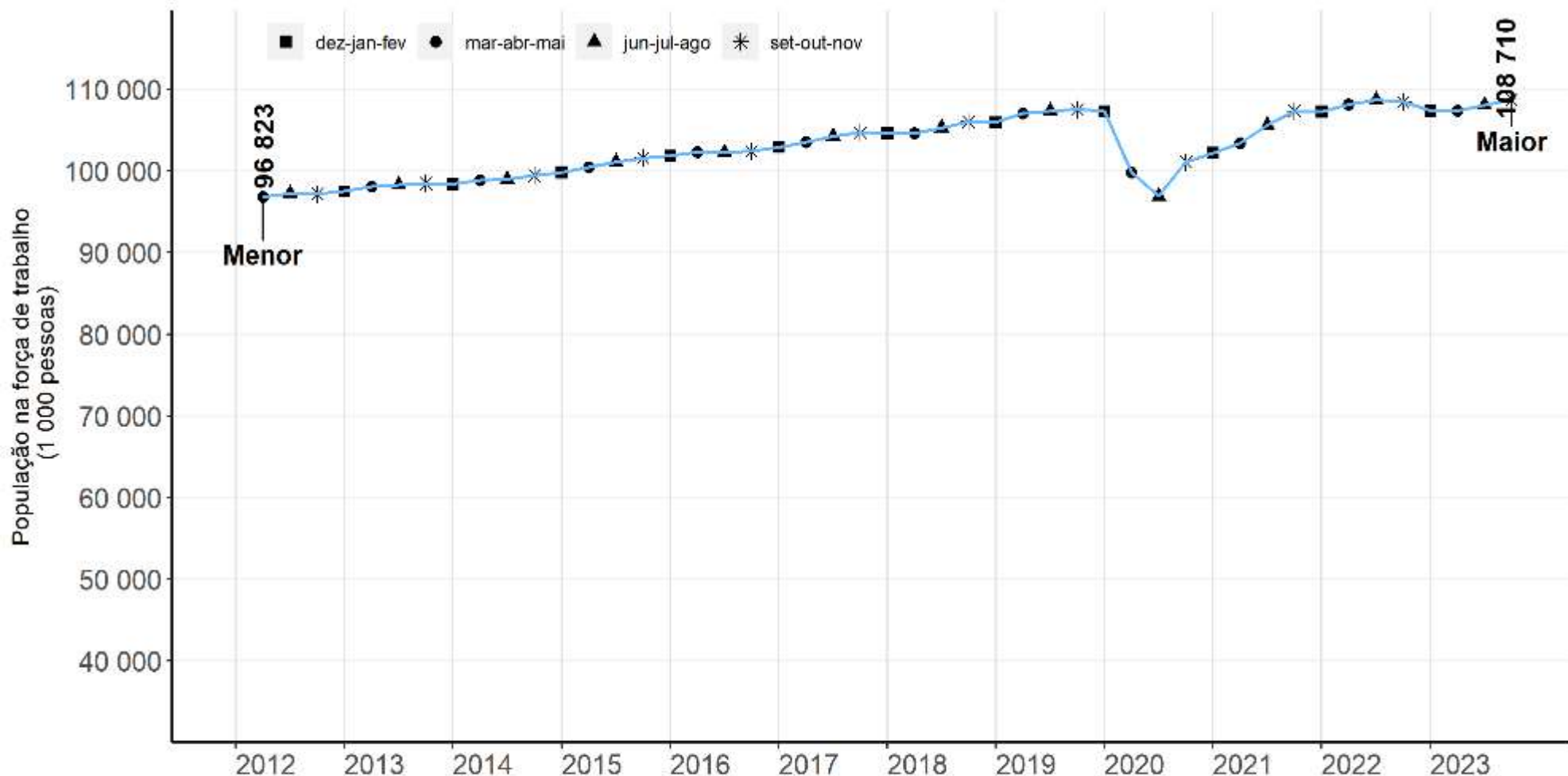

Fonte: IBGE, Diretoria de Pesquisas, Coordenação de Pesquisas por Amostra de Domicílios, Pesquisa Nacional por Amostra de Domicílios Contínua.

Crescimento (0,6%) na comparação trimestral
Estabilidade na comparação anual

Pessoas de 14 anos ou mais de idade na força de trabalho Variações em relação ao trimestre anterior - Brasil - 2012/2023

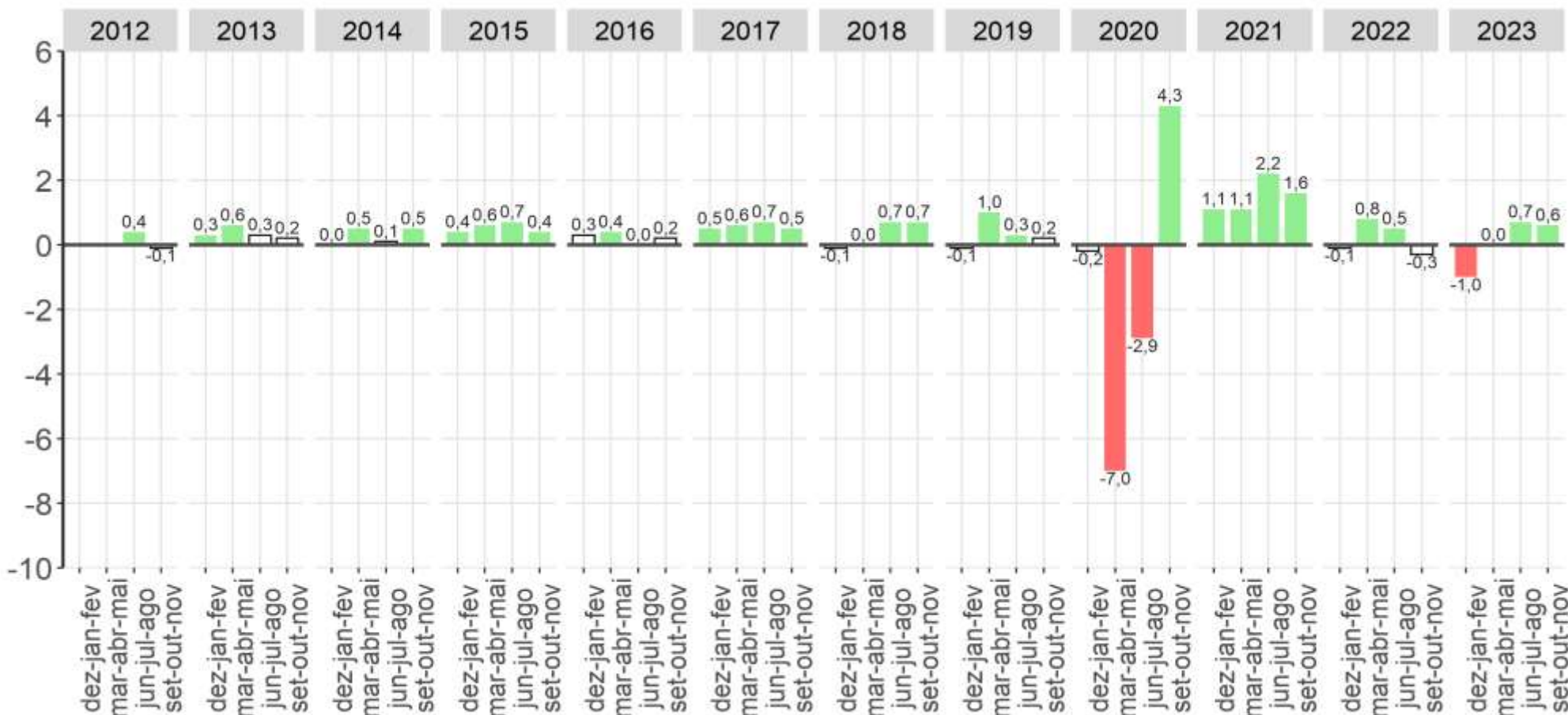

Fonte: IBGE, Diretoria de Pesquisas, Coordenação de Pesquisas por Amostra de Domicílios, Pesquisa Nacional por Amostra de Domicílios Contínua.
 Nota: As colunas em branco com contorno cinza representam variações não estatisticamente significativas.

Crescimento de 0,6% na comparação trimestral.

Pessoas de 14 anos ou mais de idade na força de trabalho Variações em relação **ao mesmo trimestre do ano anterior** - Brasil - 2012/2023

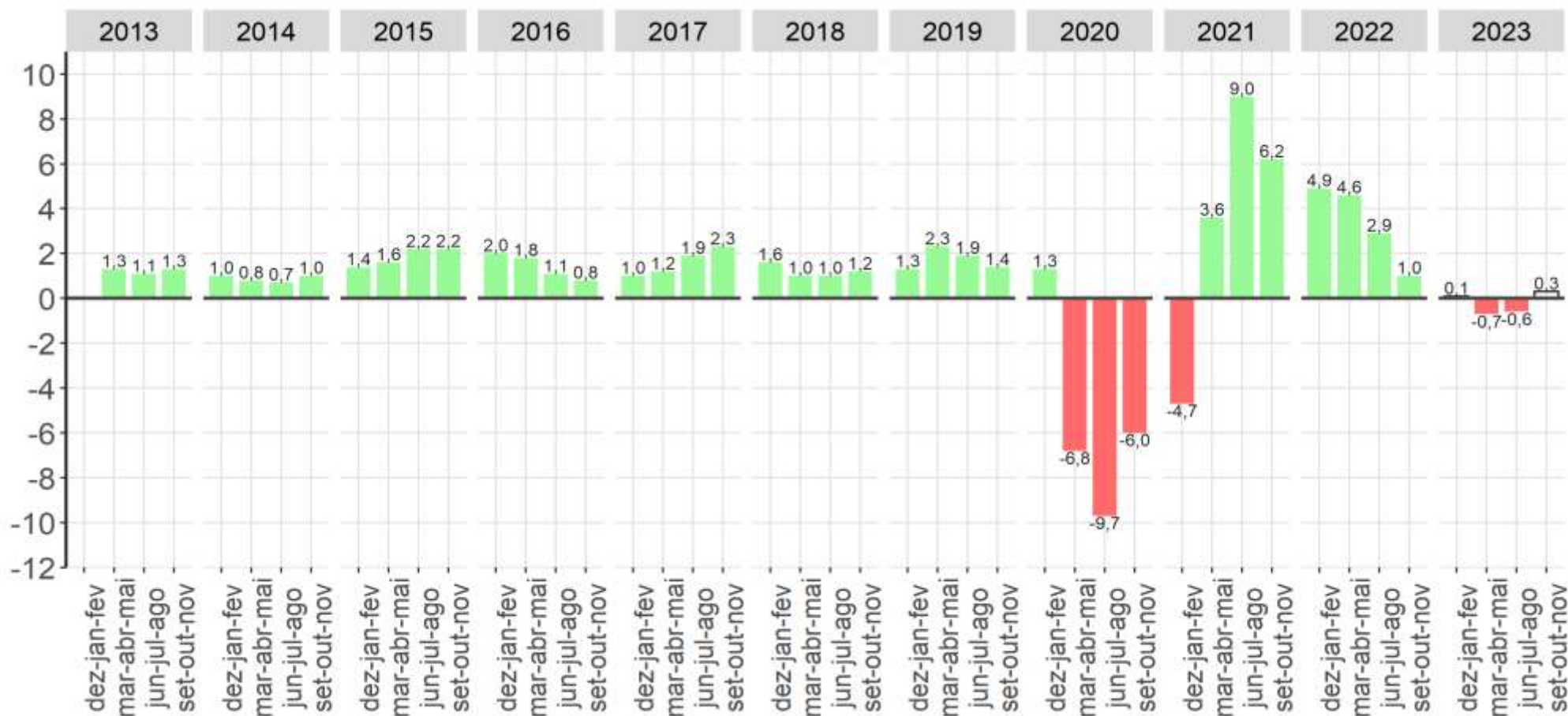

Fonte: IBGE, Diretoria de Pesquisas, Coordenação de Pesquisas por Amostra de Domicílios, Pesquisa Nacional por Amostra de Domicílios Contínua.
 Nota: As colunas em branco com contorno cinza representam variações não estatisticamente significativas.

Estabilidade na comparação anual.

População fora da Força de Trabalho

Pessoas de 14 anos ou mais de idade fora da força de trabalho, na semana de referência Brasil - 2012/2023- (em mil pessoas)

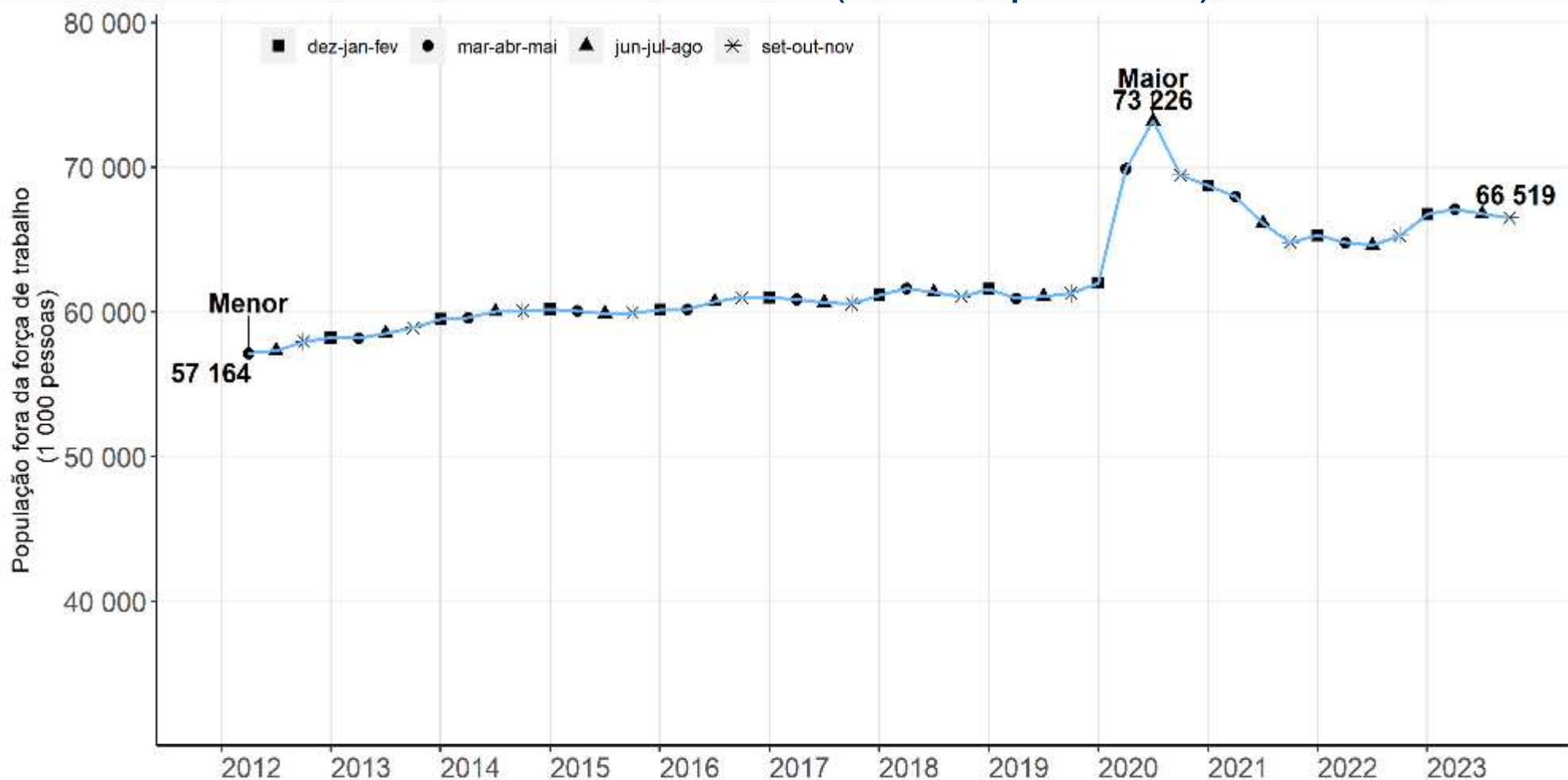

Fonte: IBGE, Diretoria de Pesquisas, Coordenação de Pesquisas por Amostra de Domicílios, Pesquisa Nacional por Amostra de Domicílios Contínua.

Estabilidade na comparação trimestral
Crescimento (1,9%) na comparação anual

Pessoas de 14 anos ou mais de idade fora da força de trabalho

Variações em relação ao trimestre anterior

- Brasil - 2012/2023

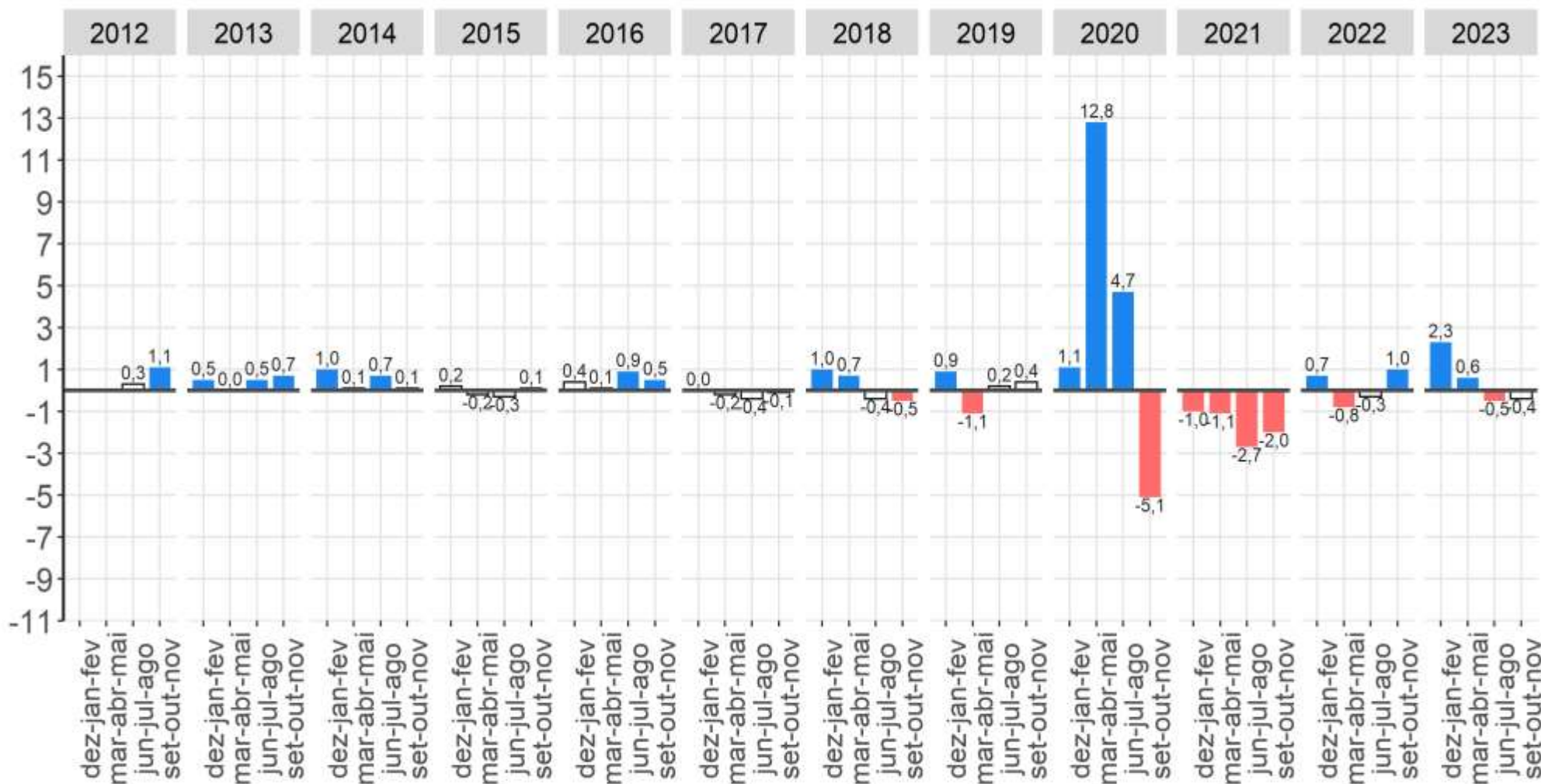

Fonte: IBGE, Diretoria de Pesquisas, Coordenação de Pesquisas por Amostra de Domicílios, Pesquisa Nacional por Amostra de Domicílios Contínua.
 Nota: As colunas em branco com contorno cinza representam variações não estatisticamente significativas.

Estabilidade na comparação trimestral.

Pessoas de 14 anos ou mais de idade fora da força de trabalho

Variações em relação ao mesmo trimestre do ano anterior

- Brasil - 2012/2023

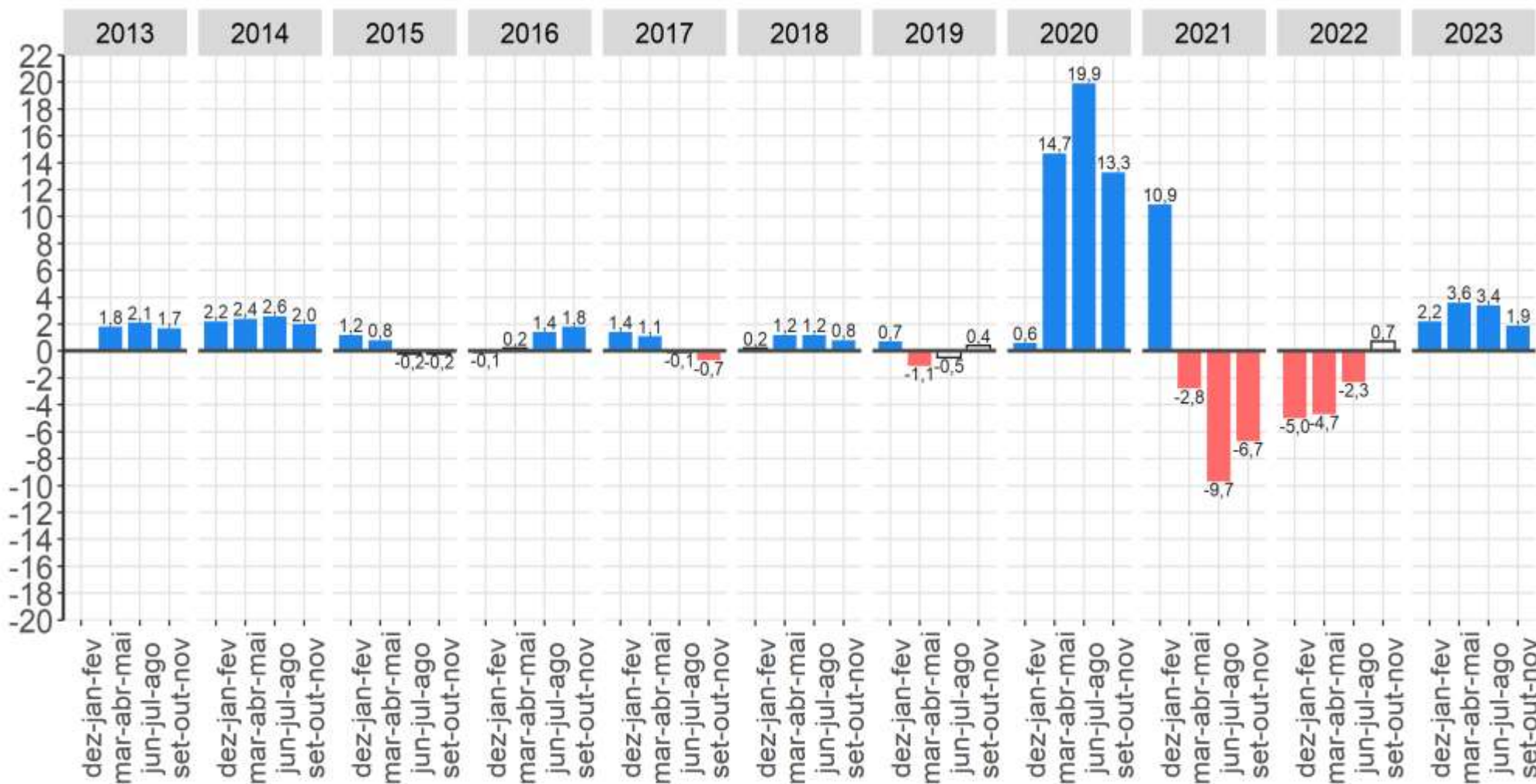

Fonte: IBGE, Diretoria de Pesquisas, Coordenação de Pesquisas por Amostra de Domicílios, Pesquisa Nacional por Amostra de Domicílios Contínua.
 Nota: As colunas em branco com contorno cinza representam variações não estatisticamente significativas.

Crescimento de 1,9% na comparação anual.

Medidas de subutilização da força de trabalho no Brasil

Medidas de subutilização da força de trabalho - Brasil - 2012/2023 - (em %)

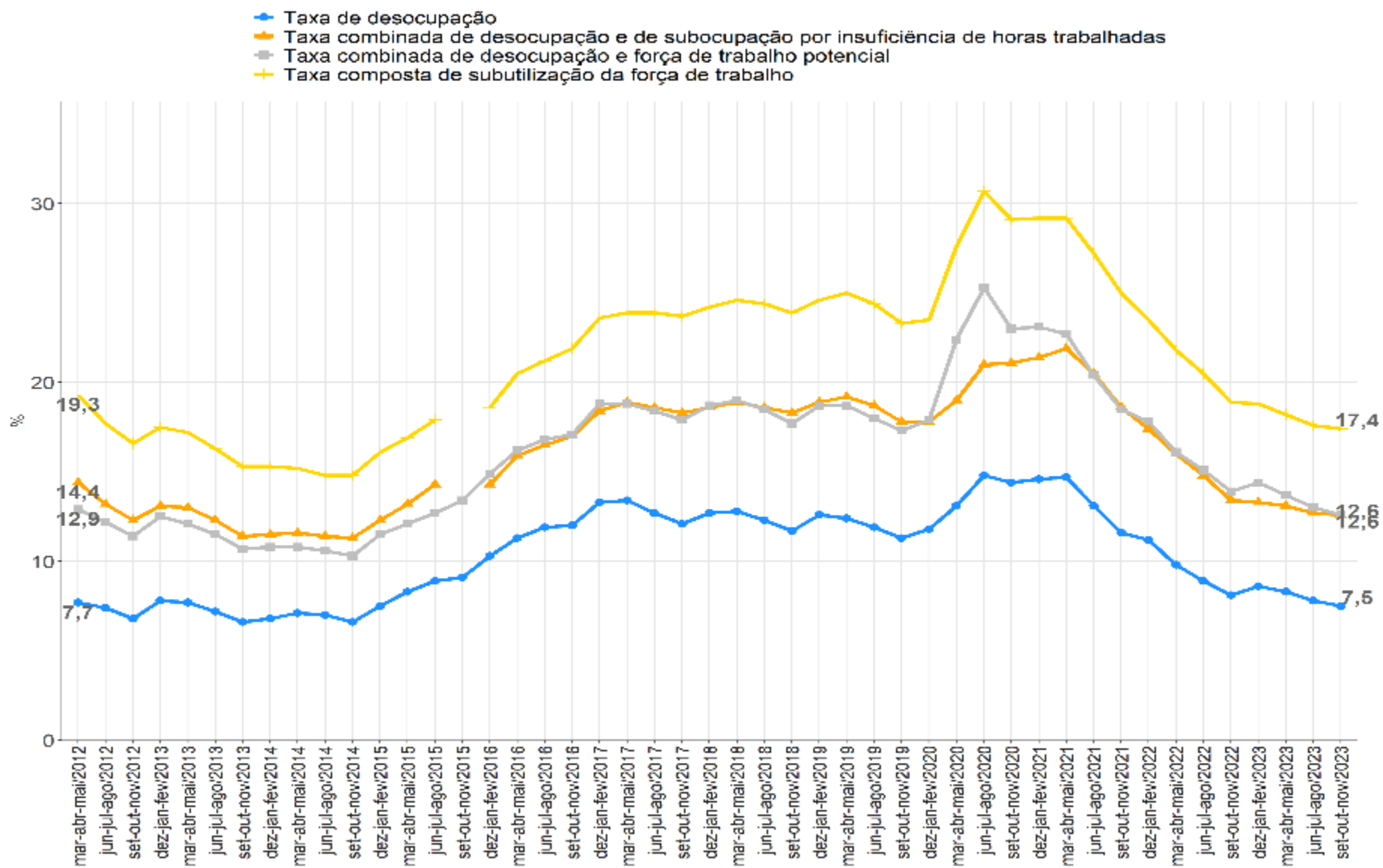

Nota: A partir do 4º trimestre de 2015 houve mudança de conceito na subutilização da força de trabalho por insuficiência de horas trabalhadas. Anteriormente, considerava-se no cálculo do indicador as horas efetivamente trabalhadas e, a partir do referido trimestre, as habitualmente trabalhadas. Houve ainda mudança na forma de captação do quesito de horas trabalhadas.

Taxa Composta de subutilização da força de trabalho nos trimestres terminados em novembro - Brasil – (em %) - 2012/2023

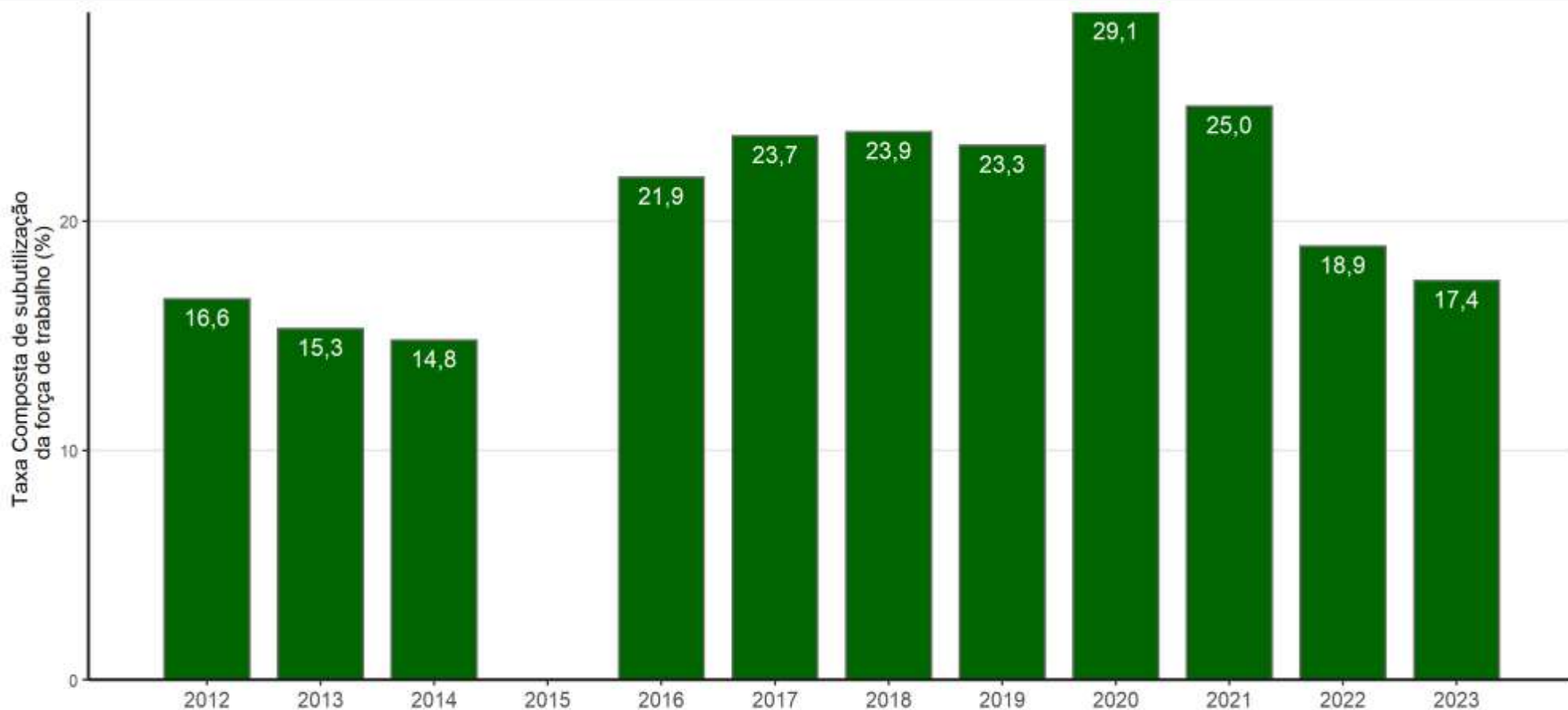

Fonte: IBGE, Diretoria de Pesquisas, Coordenação de Pesquisas por Amostra de Domicílios, Pesquisa Nacional por Amostra de Domicílios Contínua.
Nota: A partir de outubro de 2015 houve mudança de conceito na subutilização da força de trabalho por insuficiência de horas trabalhadas. Anteriormente, considerava-se no cálculo do indicador as horas efetivamente trabalhadas e, a partir do referido mês, as habitualmente trabalhadas. Houve ainda mudança na forma de captação do quesito de horas trabalhadas. Dessa forma, não foi estimado o indicador para este trimestre de 2015.

No trimestre de setembro a novembro de 2023 havia 20,0 milhões de pessoas subutilizadas

Percentual de pessoas desalentadas na população na força de trabalho ou desalentada - Brasil – (em %) - 2012/2023

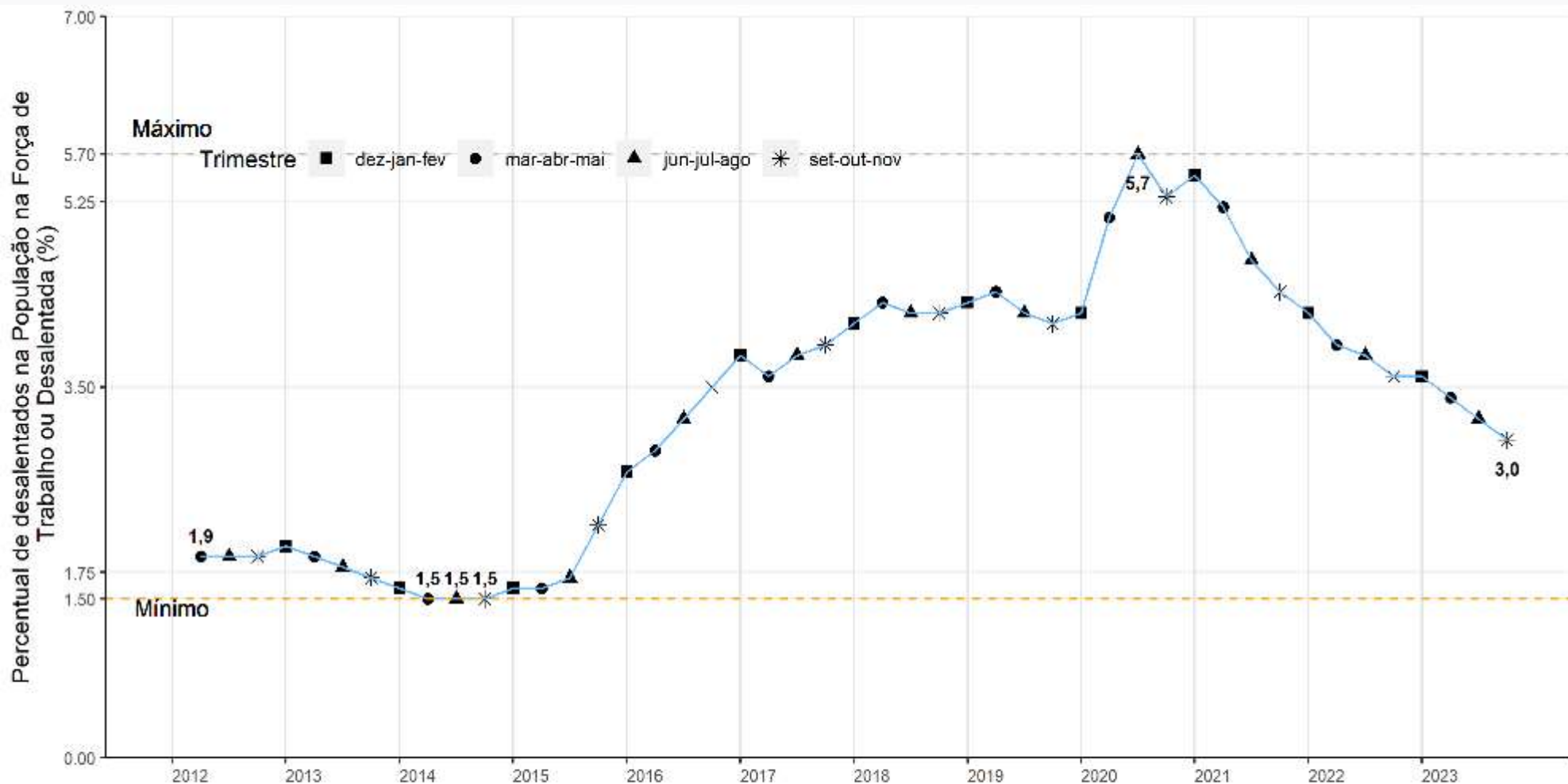

Fonte: IBGE, Diretoria de Pesquisas, Coordenação de Pesquisas por Amostra de Domicílios, Pesquisa Nacional por Amostra de Domicílios Contínua.

Medidas de Subutilização da Força de Trabalho - Pessoas de 14 anos ou mais de idade (1 000 pessoas)

Subutilização - Pessoas desocupadas ou subocupadas por insuficiência de horas trabalhadas ou na força de trabalho potencial							
Ano	Trimestre Móvel	Total	Subocupados por insuficiência de horas trabalhadas	Desocupados	Força de trabalho potencial		
					Total	Não Desalentados	Desalentados
2012	mar-abr-mai	18 760	6 514	7 444	5 802	3 820	1 982
	jun-jul-ago	18 172	5 882	7 182	5 348	3 474	1 874
	set-out-nov	16 931	5 371	6 632	4 979	3 097	1 882
2013	dez-jan-fev	17 870	5 137	7 588	5 240	3 287	1 953
	mar-abr-mai	17 700	5 258	7 520	4 893	3 031	1 862
	jun-jul-ago	16 818	4 979	7 079	4 760	2 976	1 784
2014	set-out-nov	15 762	4 790	6 466	4 507	2 803	1 704
	dez-jan-fev	15 777	4 801	6 717	4 410	2 857	1 553
	mar-abr-mai	16 666	4 486	6 972	4 200	2 730	1 470
2015	jun-jul-ago	15 202	4 330	6 910	4 034	2 570	1 464
	set-out-nov	15 376	4 867	6 556	4 153	2 617	1 536
	dez-jan-fev	16 767	4 788	7 510	4 460	2 866	1 603
2016	mar-abr-mai	17 740	5 013	8 280	4 437	2 788	1 650
	jun-jul-ago	18 805	5 475	8 953	4 477	2 731	1 746
	set-out-nov	NA	NA	9 287	4 982	2 848	2 134
2017	dez-jan-fev	18 803	4 034	10 541	5 400	2 584	2 816
	mar-abr-mai	22 102	4 686	11 570	5 807	2 660	3 038
	jun-jul-ago	22 964	4 716	12 159	6 087	2 750	3 337
2018	set-out-nov	23 777	5 134	12 279	6 364	2 662	3 702
	dez-jan-fev	25 804	5 265	13 666	6 974	2 830	4 044
	mar-abr-mai	26 362	5 647	13 892	8 853	2 941	5 912
2019	jun-jul-ago	26 726	6 138	13 212	7 376	3 267	4 109
	set-out-nov	26 573	6 451	12 707	7 415	3 220	4 195
	dez-jan-fev	27 226	6 202	13 291	7 736	3 227	4 509
2020	mar-abr-mai	27 726	6 386	13 417	7 926	3 222	4 703
	jun-jul-ago	27 625	6 714	12 915	7 896	3 327	4 569
	set-out-nov	27 164	7 032	12 418	7 715	3 075	4 640
2021	dez-jan-fev	28 050	6 679	13 206	8 080	3 204	4 786
	mar-abr-mai	28 646	7 268	13 266	8 312	3 428	4 884
	jun-jul-ago	28 085	7 285	12 821	7 967	3 280	4 687
2022	set-out-nov	28 928	7 008	12 140	7 770	3 133	4 636
	dez-jan-fev	27 126	6 541	12 609	7 978	3 208	4 680
	mar-abr-mai	30 079	6 640	13 087	11 845	6 552	5 293
2023	jun-jul-ago	33 967	6 009	14 319	13 840	7 781	6 059
	set-out-nov	32 604	6 704	14 514	11 386	5 685	5 701
	dez-jan-fev	33 150	6 820	14 832	11 290	5 374	5 916
2024	mar-abr-mai	33 348	7 449	15 225	10 671	5 053	5 618
	jun-jul-ago	31 315	7 762	13 674	9 648	4 410	5 238
	set-out-nov	28 094	7 579	12 405	8 111	4 229	4 882
2025	dez-jan-fev	27 251	6 834	12 018	8 601	3 877	4 724
	mar-abr-mai	26 401	6 622	10 631	8 148	3 601	4 547
	jun-jul-ago	25 834	6 377	9 894	7 863	3 585	4 278
2026	set-out-nov	21 930	5 780	8 741	7 410	3 348	4 062
	dez-jan-fev	21 600	5 061	9 224	7 316	3 345	3 970
	mar-abr-mai	20 697	5 072	8 945	6 851	2 955	3 896
2027	jun-jul-ago	20 224	5 222	8 411	6 542	2 988	3 553
	set-out-nov	19 962	5 463	8 202	6 296	2 918	3 378

Fonte: IBGE, Pesquisa Nacional por Amostra de Domicílios Contínua

■ Mínimo ■ Máximo

Nota: A partir do 4º trimestre de 2015 houve mudança de conceito na subutilização da força de trabalho por insuficiência de horas trabalhadas. Anteriormente, considerava-se no cálculo do indicador as horas efetivamente trabalhadas e, a partir do referido trimestre, as habitualmente trabalhadas. Houve ainda mudança na forma de captação do quesito de horas trabalhadas.

Pessoas de 14 anos ou mais de idade, **desocupadas** na semana de referência (em mil pessoas)



Fonte: IBGE, Diretoria de Pesquisas, Coordenação de Pesquisas por Amostra de Domicílios, Pesquisa Nacional por Amostra de Domicílios Contínua.

Pessoas de 14 anos ou mais de idade, **subocupadas por insuficiência de horas** habitualmente **trabalhadas**, na semana de referência (em mil pessoas)



Fonte: IBGE, Diretoria de Pesquisas, Coordenação de Pesquisas por Amostra de Domicílios, Pesquisa Nacional por Amostra de Domicílios Contínua.

Nota: A partir do 4º trimestre de 2015 houve mudança de conceito na subutilização da força de trabalho por insuficiência de horas trabalhadas. Anteriormente, considerava-se no cálculo do indicador as horas efetivamente trabalhadas e, a partir do referido trimestre, as habitualmente trabalhadas. Houve ainda mudança na forma de captação do quesito de horas trabalhadas.

Pessoas de 14 anos ou mais de idade na **força de trabalho potencial**, na semana de referência (em mil pessoas)

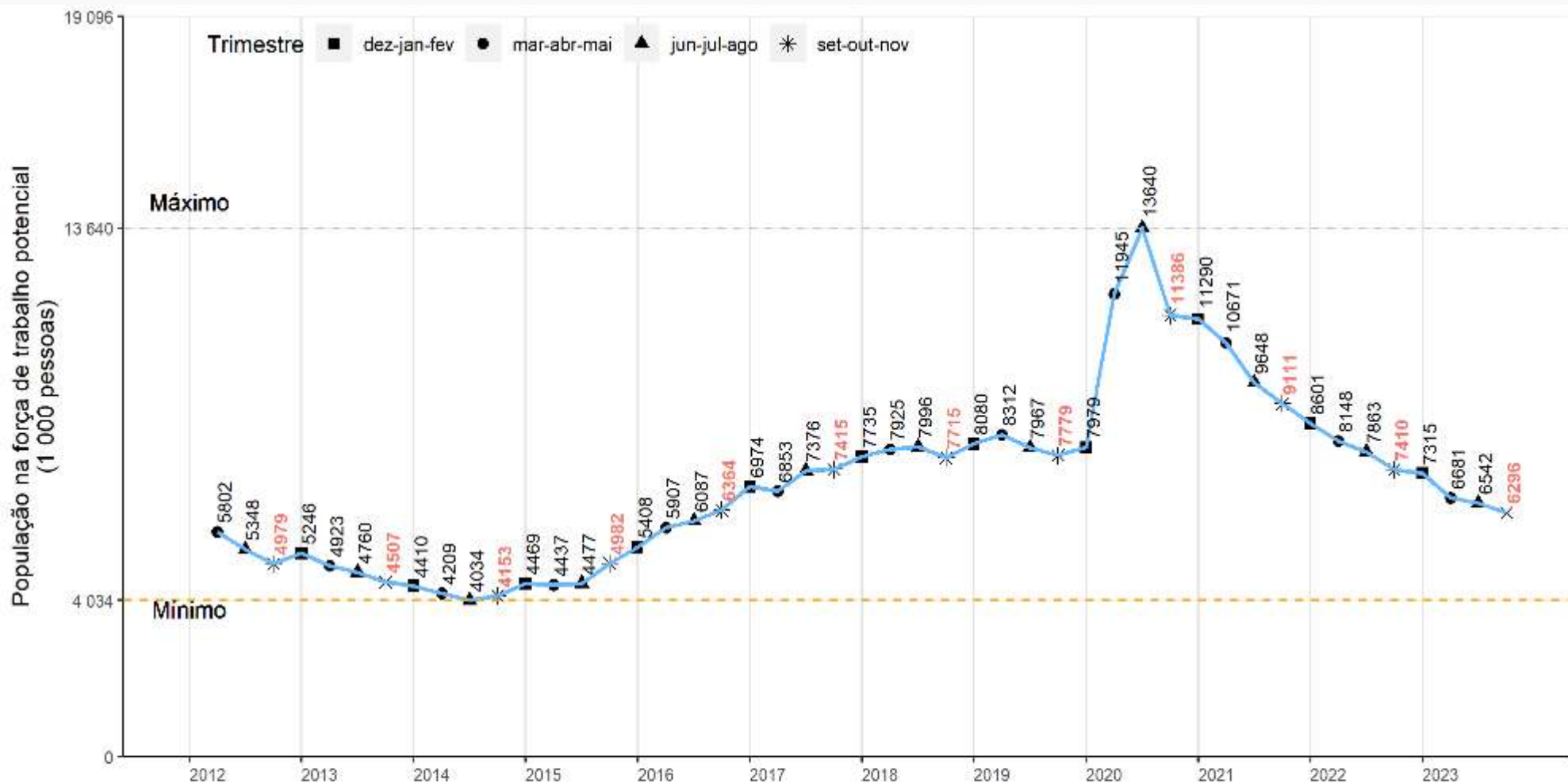

Fonte: IBGE, Diretoria de Pesquisas, Coordenação de Pesquisas por Amostra de Domicílios, Pesquisa Nacional por Amostra de Domicílios Contínua.

Pessoas de 14 anos ou mais de idade **desalentadas**, na semana de referência (em mil pessoas)

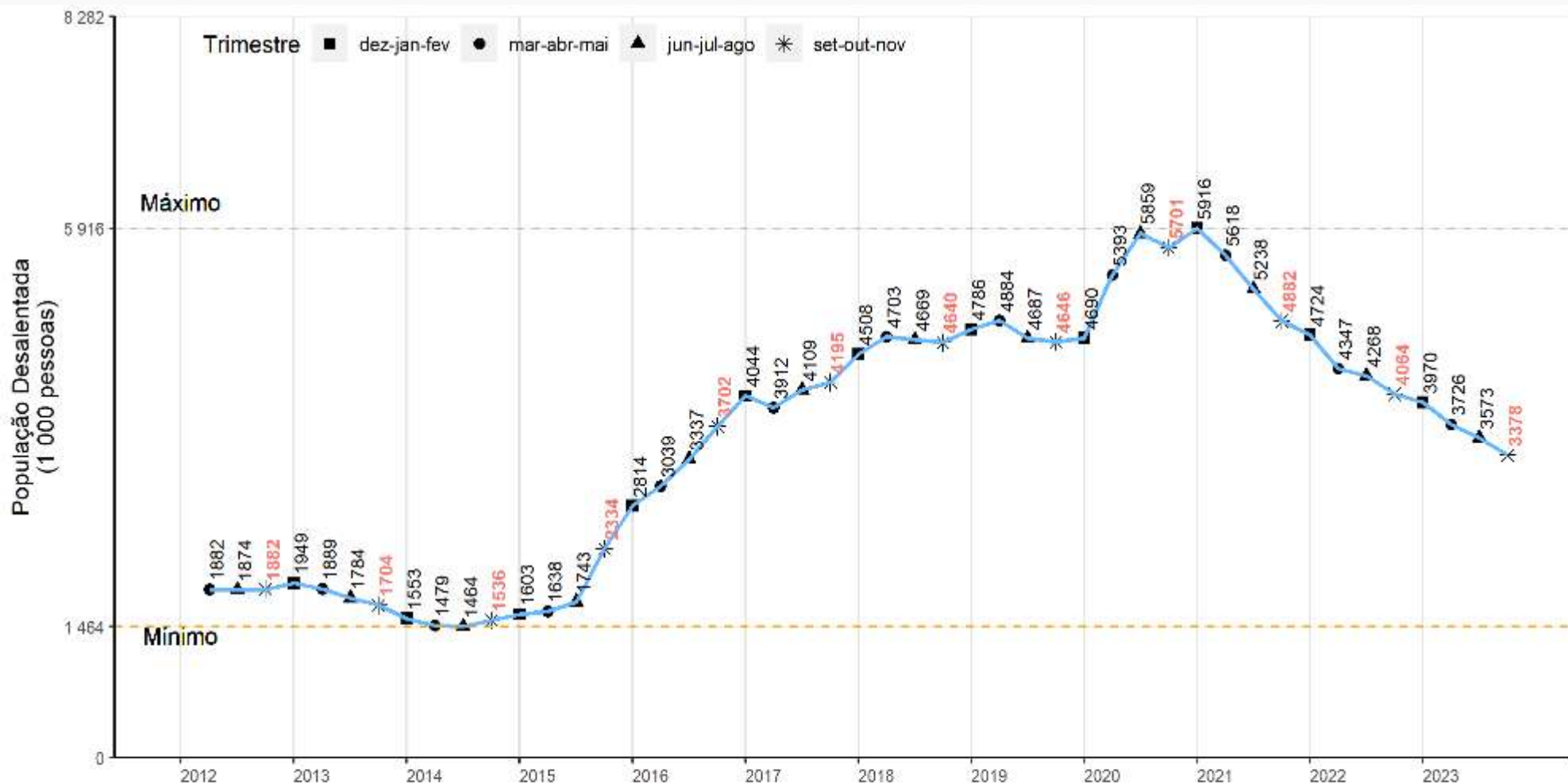

Fonte: IBGE, Diretoria de Pesquisas, Coordenação de Pesquisas por Amostra de Domicílios, Pesquisa Nacional por Amostra de Domicílios Contínua.

Pessoas de 14 anos ou mais de idade **desocupadas ou subocupadas por insuficiência de horas trabalhadas ou na força de trabalho potencial**, na semana de referência (em mil pessoas)

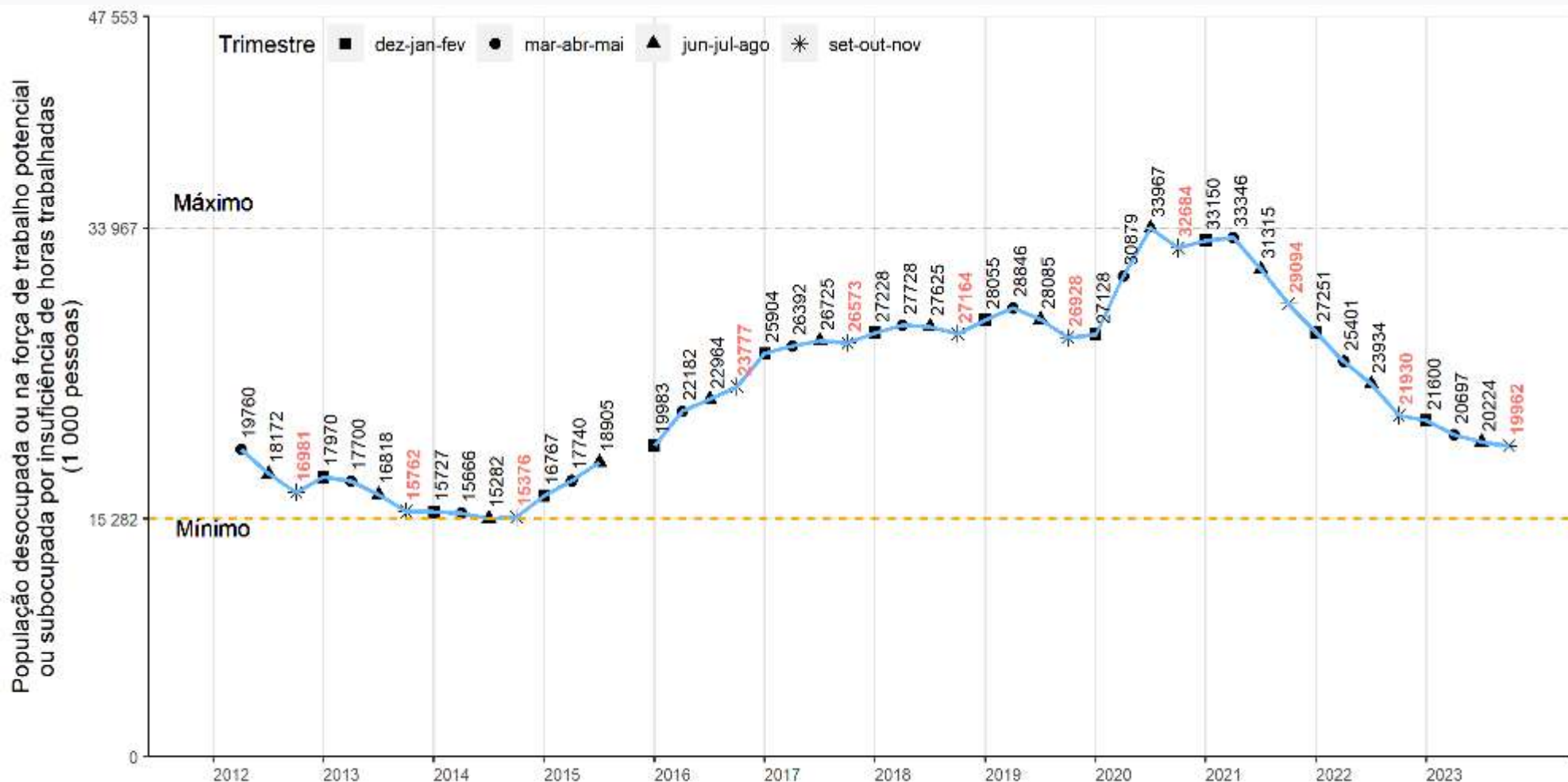

Fonte: IBGE, Diretoria de Pesquisas, Coordenação de Pesquisas por Amostra de Domicílios, Pesquisa Nacional por Amostra de Domicílios Contínua.

Nota: A partir do 4º trimestre de 2015 houve mudança de conceito na subutilização da força de trabalho por insuficiência de horas trabalhadas. Anteriormente, considerava-se no cálculo do indicador as horas efetivamente trabalhadas e, a partir do referido trimestre, as habitualmente trabalhadas. Houve ainda mudança na forma de captação do quesito de horas trabalhadas.



PREVIDÊNCIA SOCIAL

Pessoas contribuintes para instituto de previdência na população de 14 anos ou mais de idade ocupadas na semana de referência em qualquer trabalho - Brasil



Fonte: IBGE, Diretoria de Pesquisas, Coordenação de Pesquisas por Amostra de Domicílios, Pesquisa Nacional por Amostra de Domicílios Contínua.

Percentual de pessoas **contribuintes para instituto de previdência** na população de 14 anos ou mais de idade ocupadas na semana de referência em qualquer trabalho - Brasil

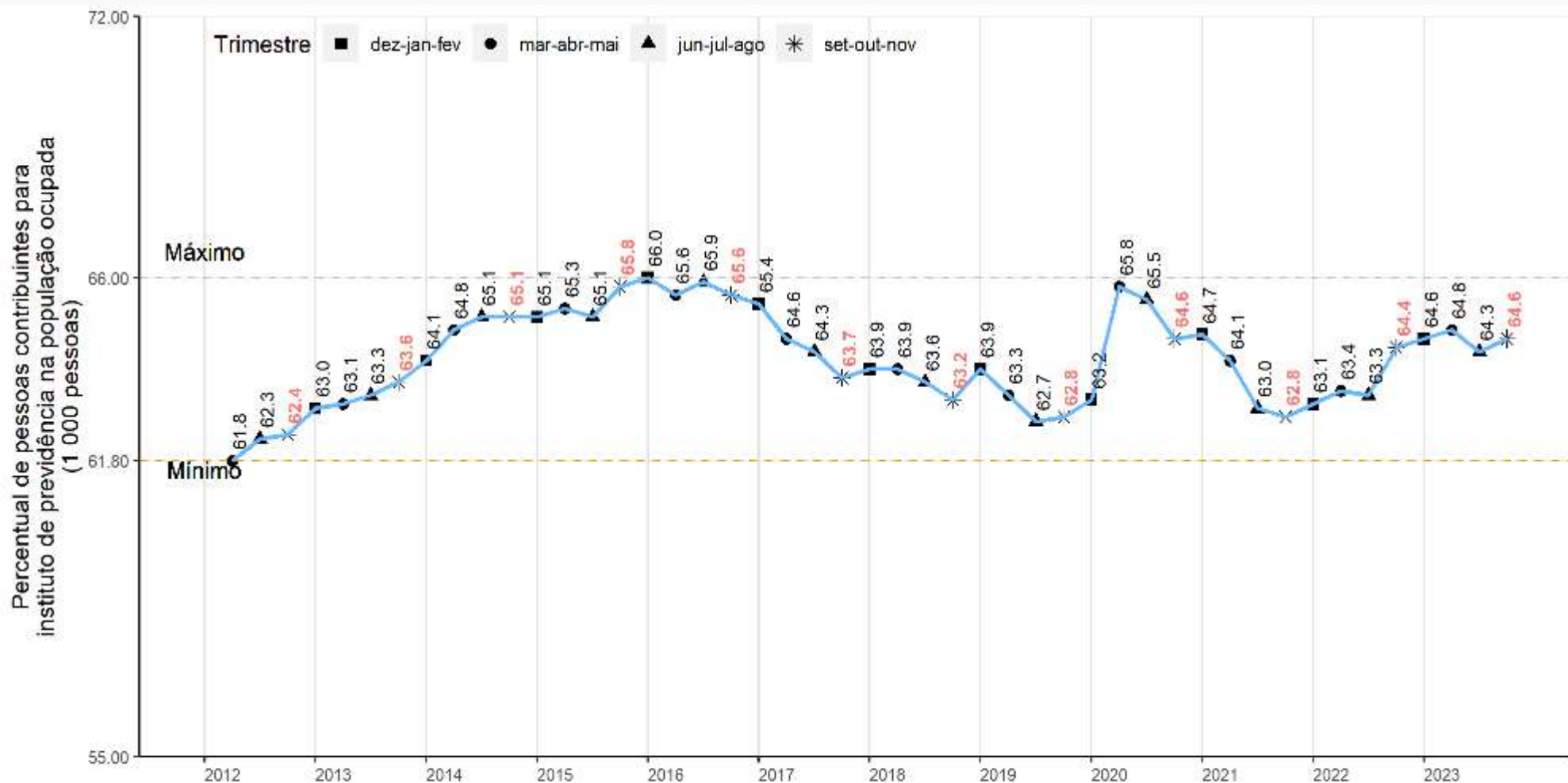

Fonte: IBGE, Diretoria de Pesquisas, Coordenação de Pesquisas por Amostra de Domicílios, Pesquisa Nacional por Amostra de Domicílios Contínua.



Informações sobre o mercado de trabalho brasileiro em curto prazo

Pesquisa Nacional por Amostra de Domicílios Contínua



Obrigado!

Entre em contato com a Coordenação de Comunicação Social do IBGE:

 Tel: + 55 21 2142 4651

 Tel: + 55 21 2142 0941

 comunica@ibge.gov.br



<http://saladeimprensa.ibge.gov.br/>



www.twitter.com/ibgecomunica